ГУСЕЛЬКИ

ВЫПУСК 47

ПЕСНИ И СТИХИ ДЛЯ ДЕТЕЙ ДОШКОЛЬНОГО ВОЗРАСТА



ГУСЕЛЬКИ

ПЕСНИ И СТИХИ ДЛЯ ДЕТЕЙ ДОШКОЛЬНОГО ВОЗРАСТА

ВЫПУСК

47

ВСЕСОЮЗНОЕ ИЗДАТЕЛЬСТВО СОВЕТСКИЙ КОМПОЗИТОР
МОСКВА • 1976

Ноты: Ale07.ru



ШЕПОТОМ

(из оратории „Русь“)

Слова Н. БРОМЛЕЙ

Музыка М. МАРУТАЕВА

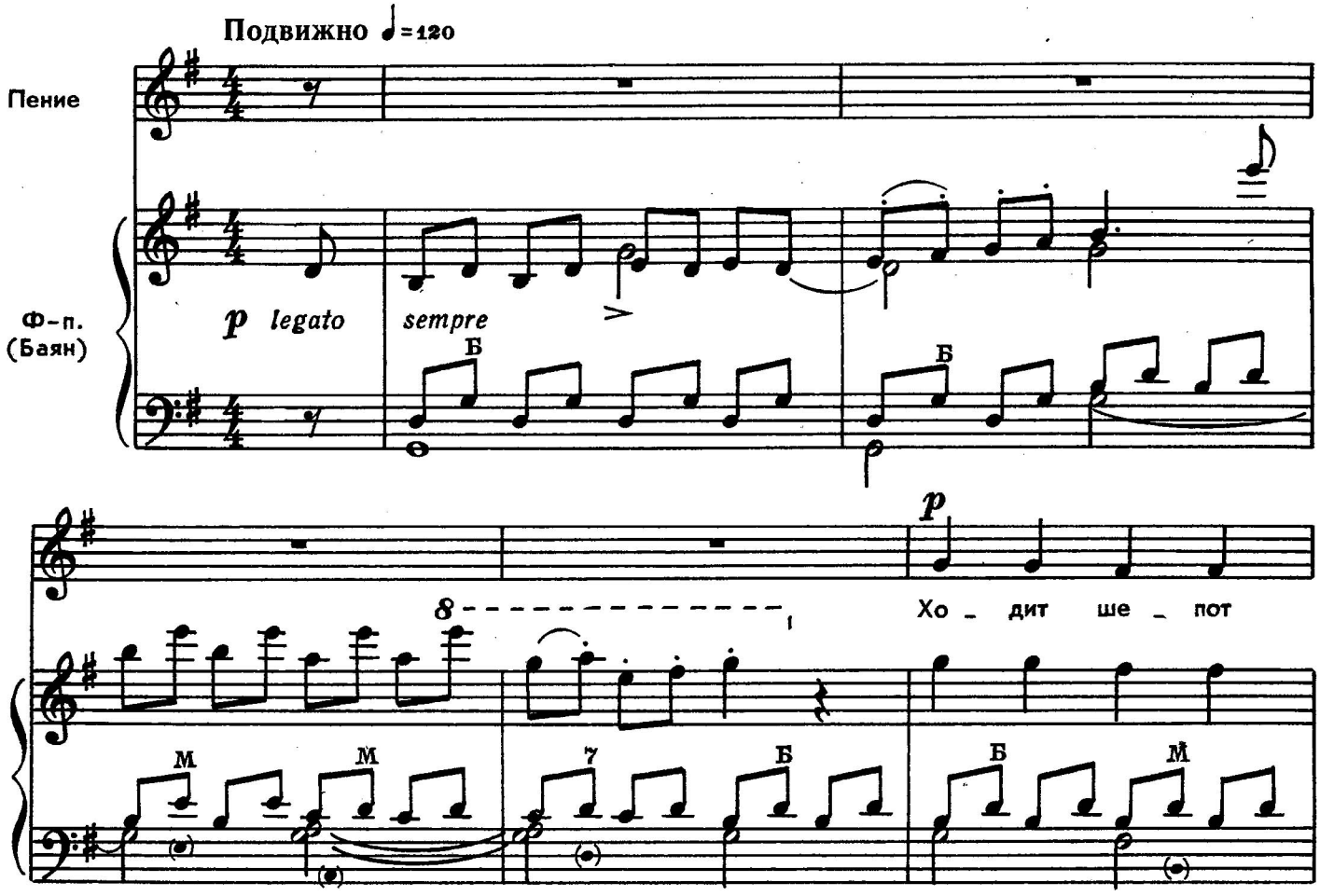

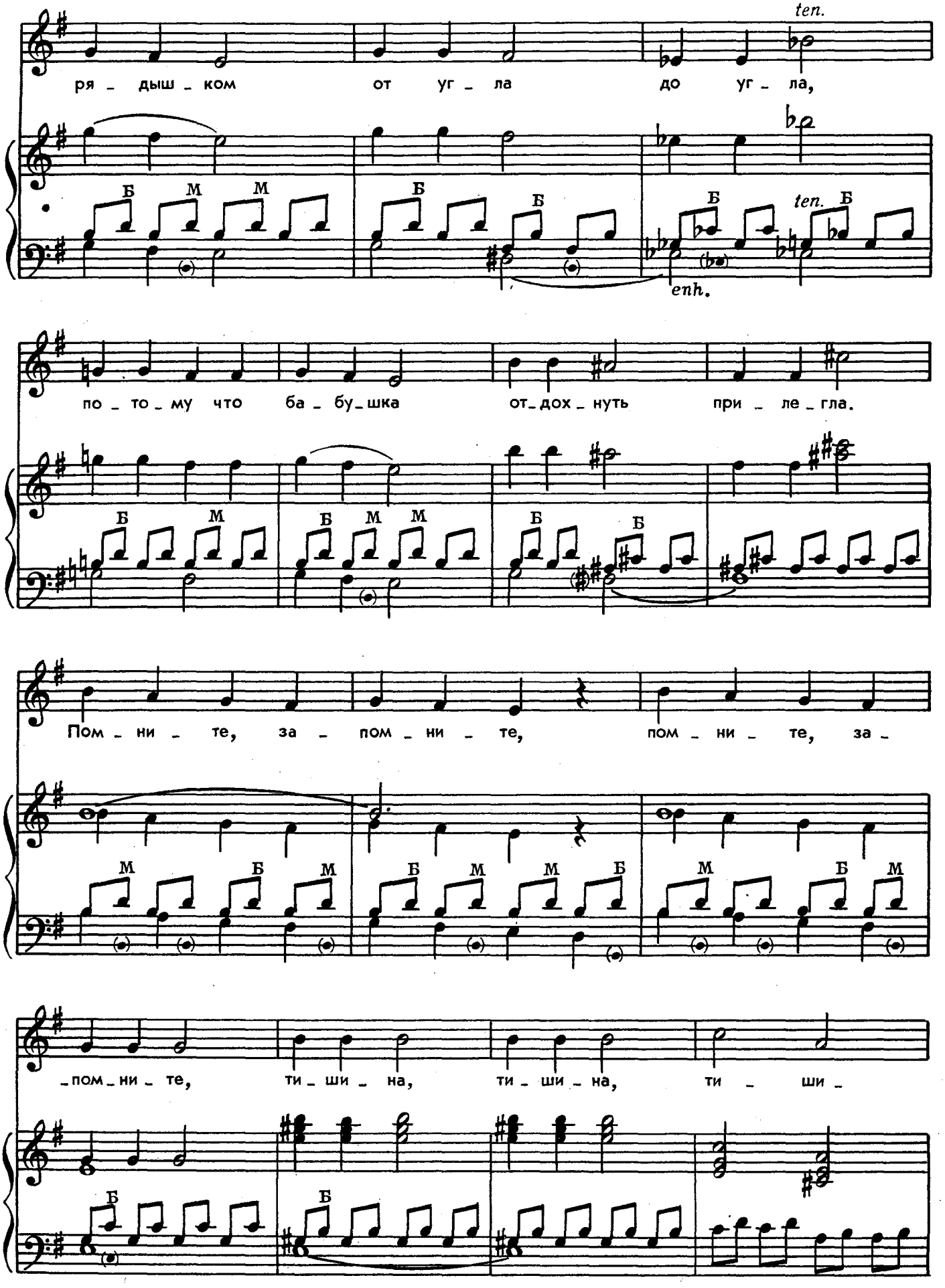

Ноты: Ale07.ru

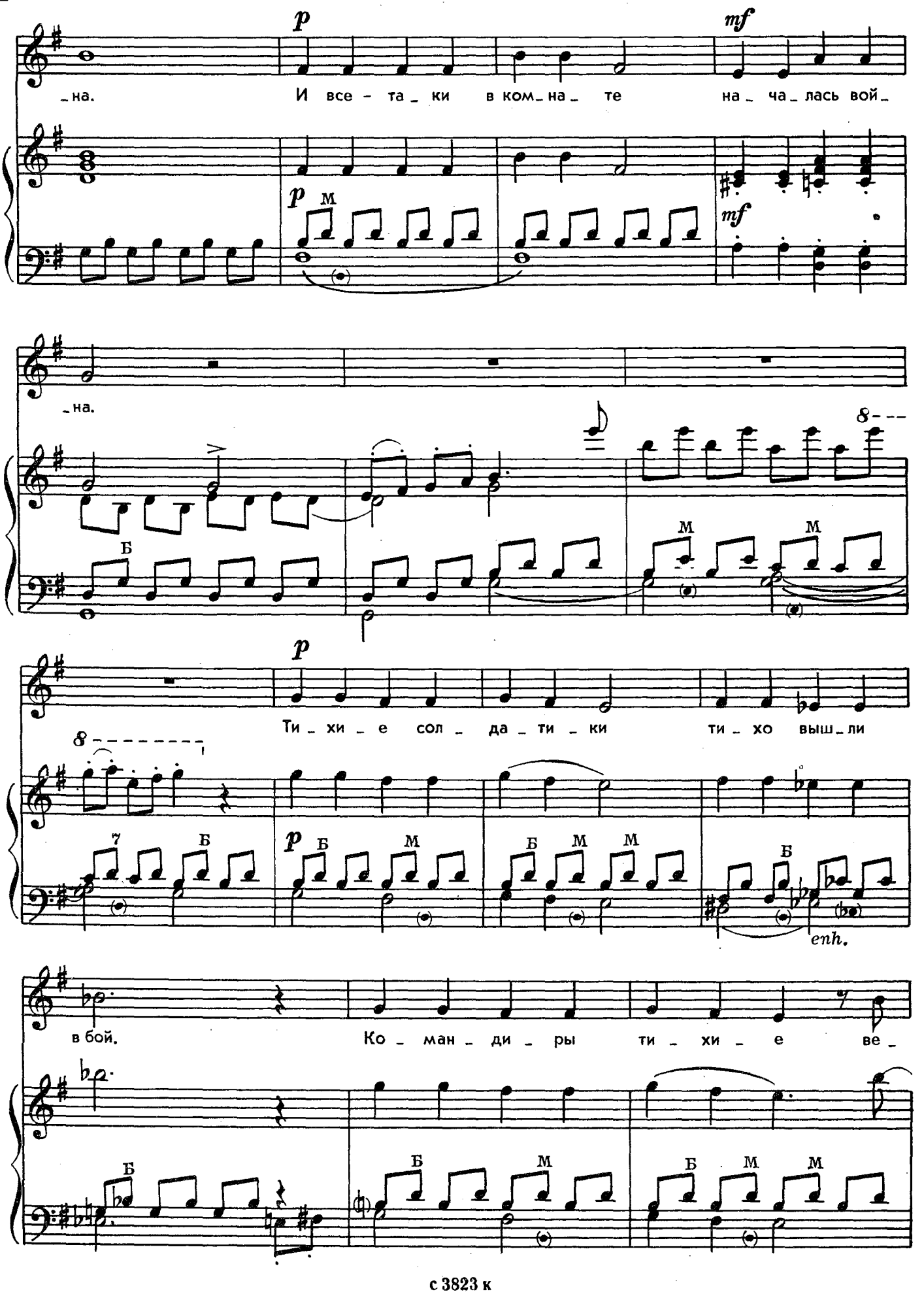

с 3823 к

Ноты: Ale07.ru

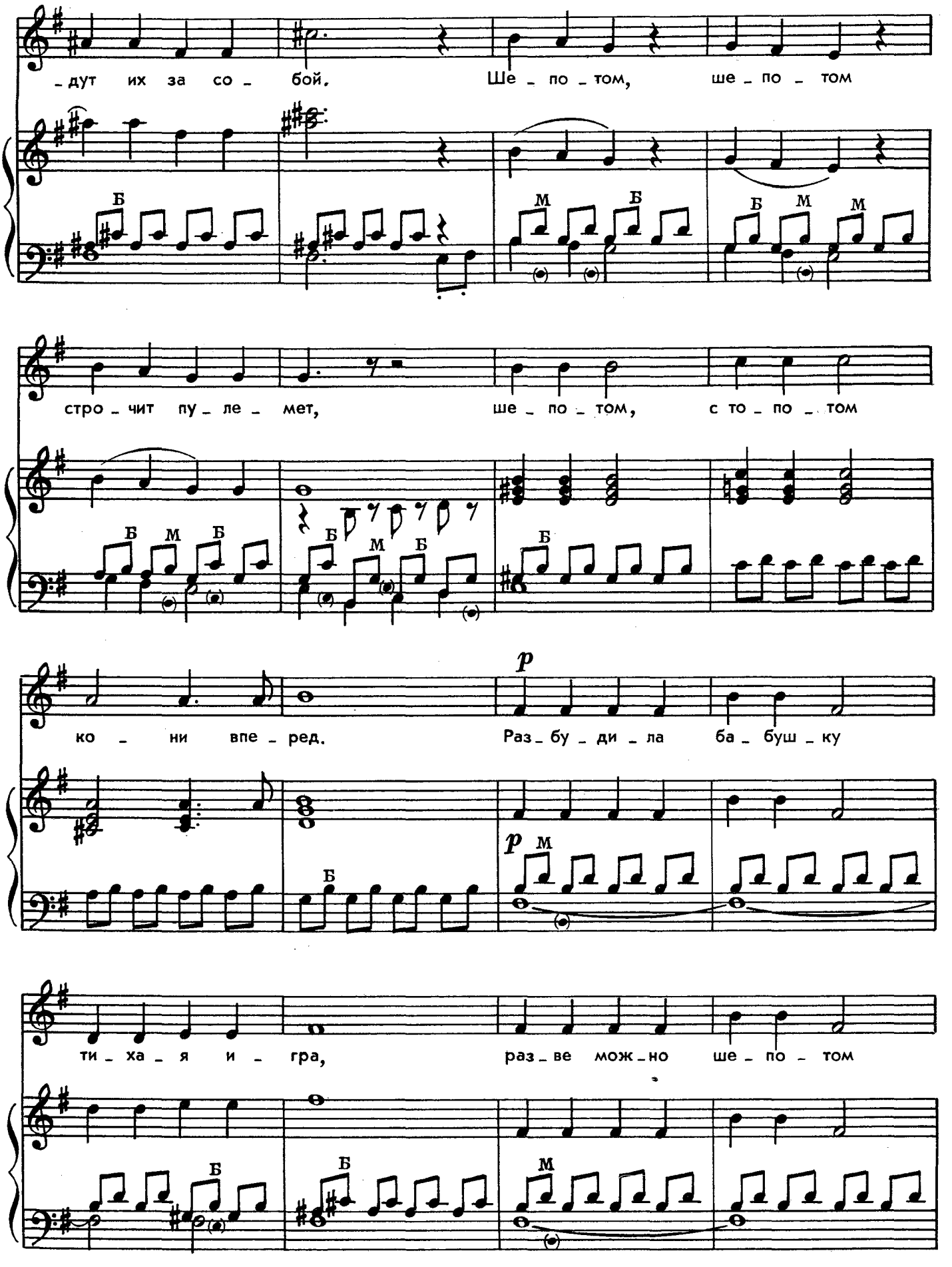

2—Зак. 2074

Ноты: Ale07.ru

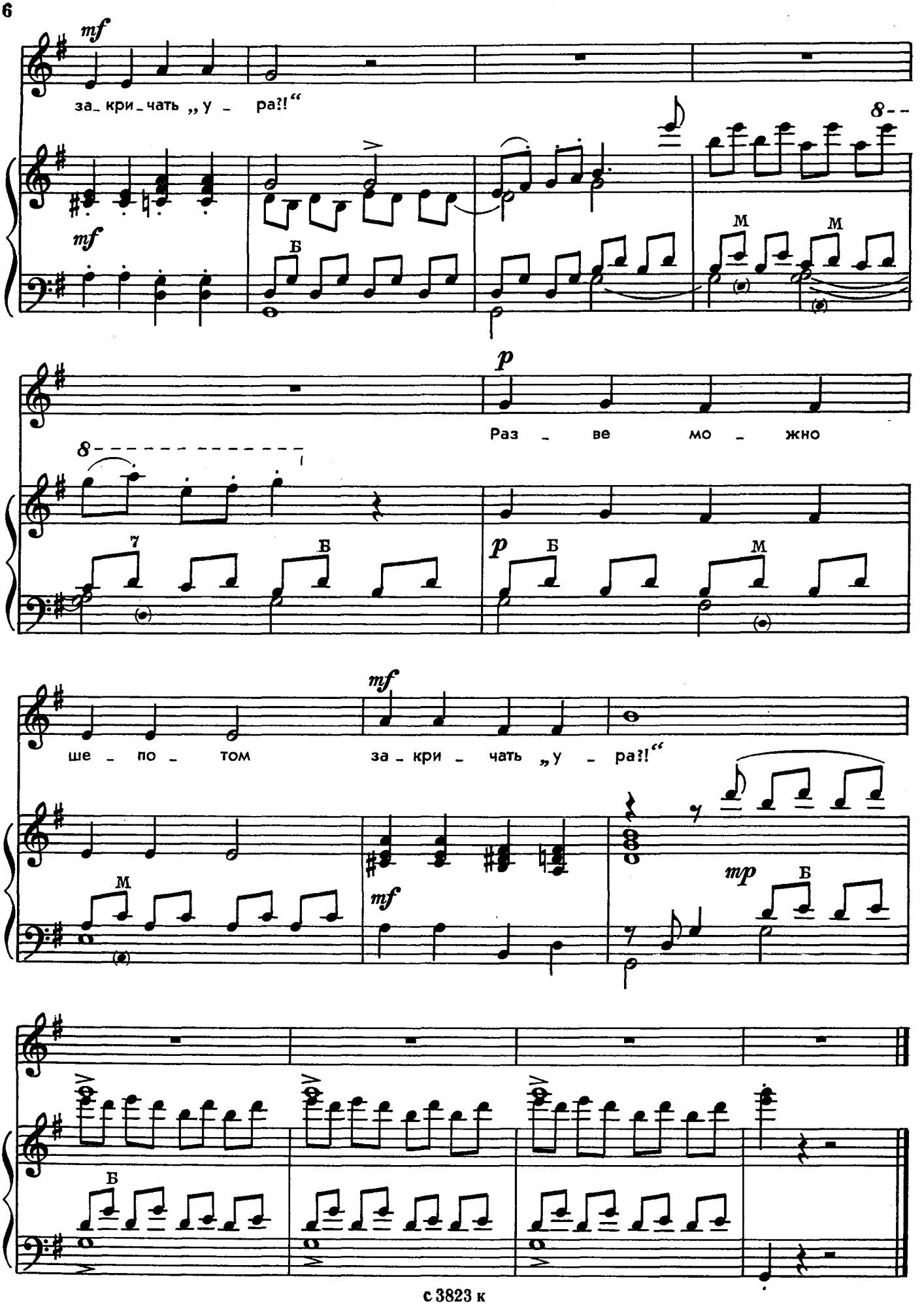

Ноты: Ale07.ru

БЕЛОЧКА

Слова З. АЛЕКСАНДРОВОЙ

Музыка М. МАРУТАЕВА

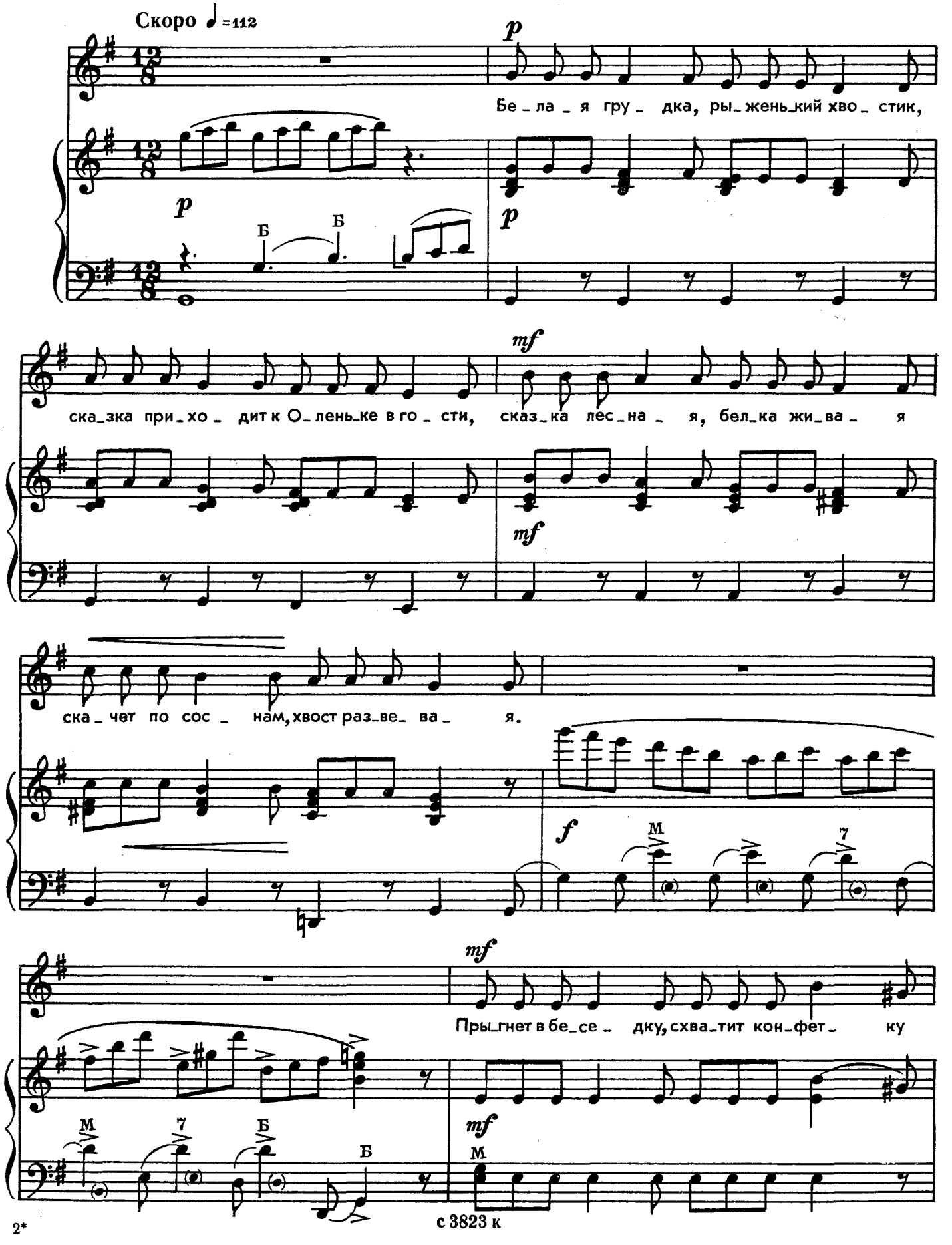

с 3823 к

Ноты: Ale07.ru

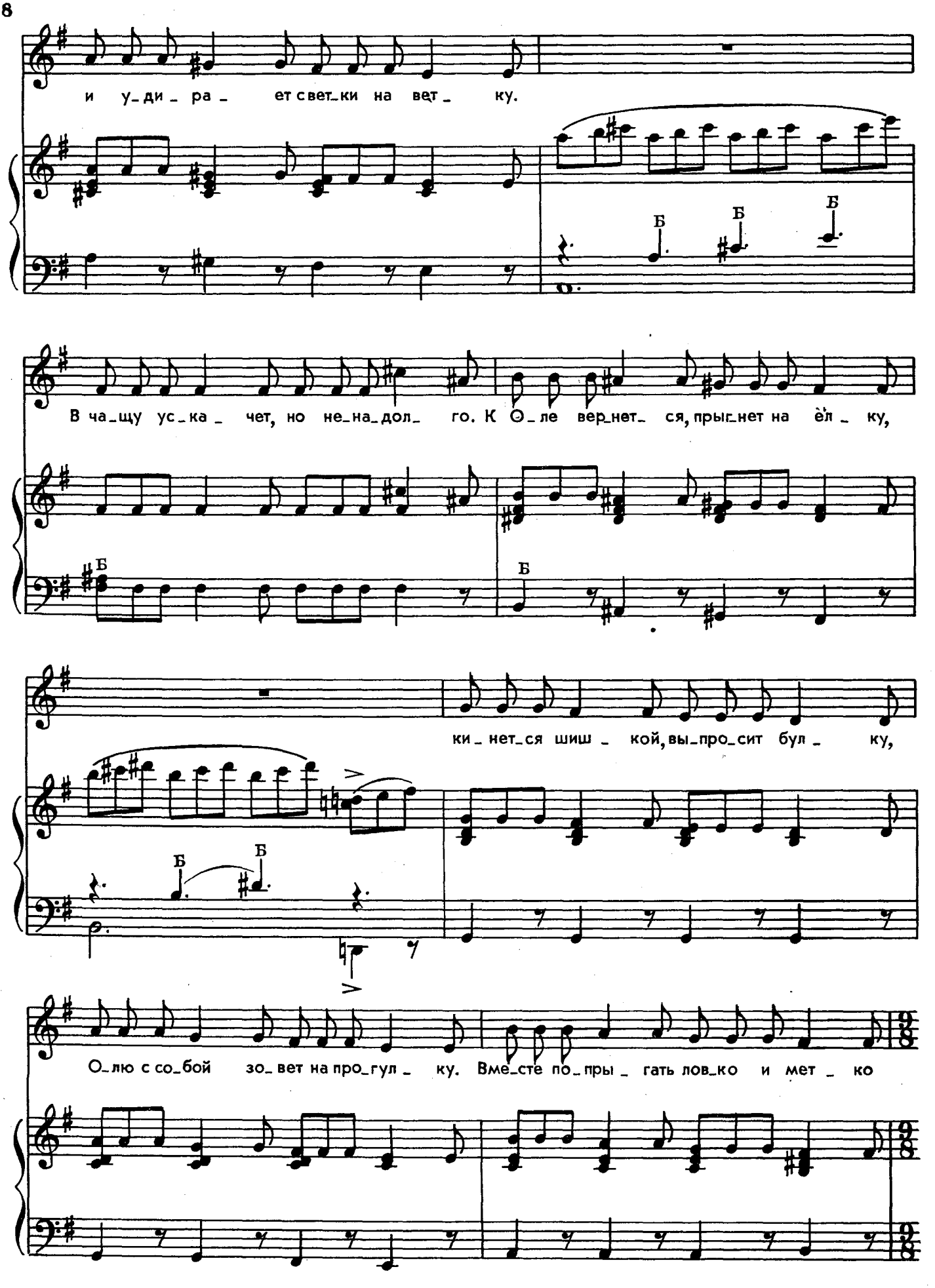

с 3823 к

Ноты: Ale07.ru

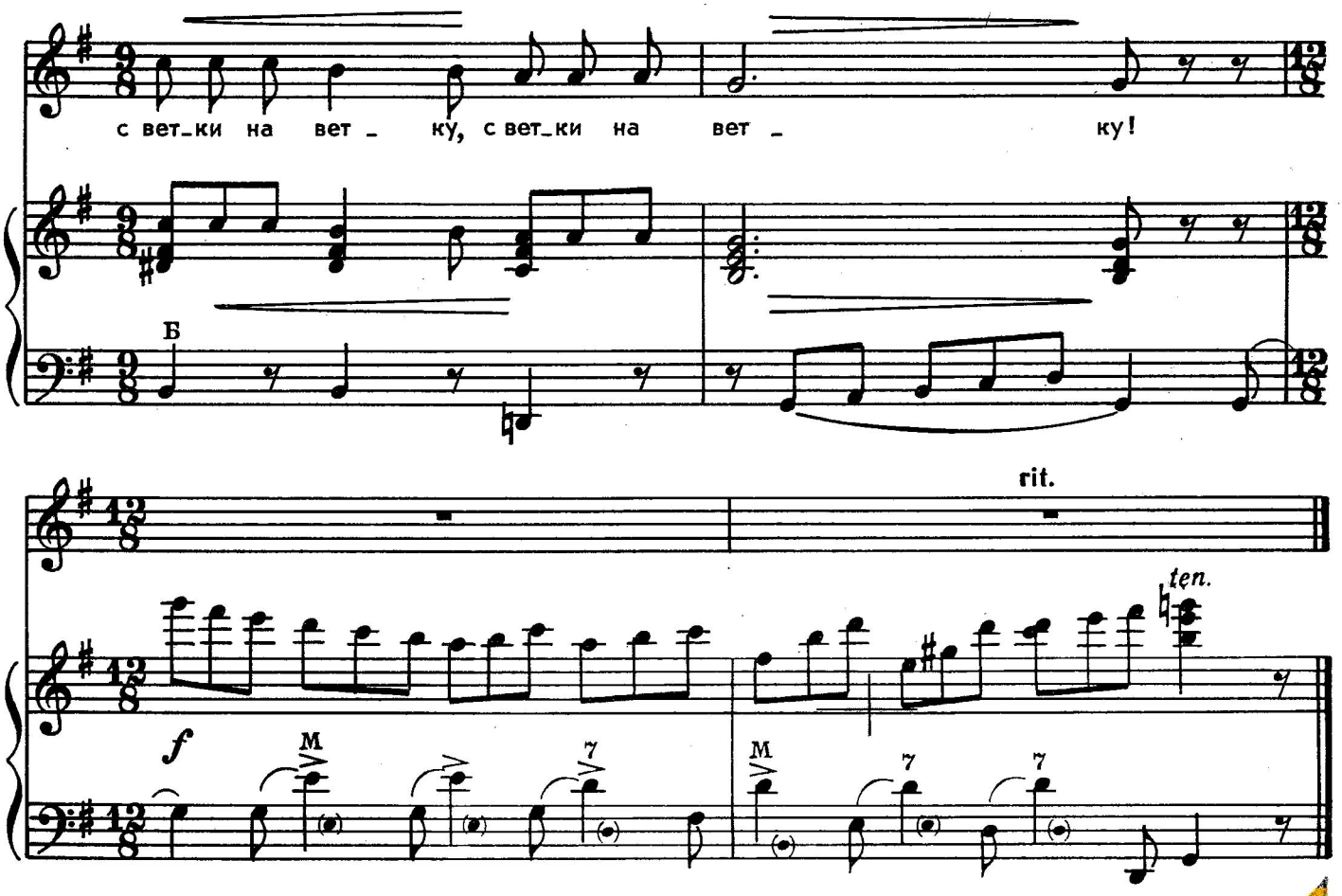

Белая грудка,
Рыженький хвостик,
Сказка приходит
К Оленьке в гости,
Сказка лесная,
Белка живая
Скачет по соснам,
Хвост развевая.

Прыгнет в беседку,
Схватит конфетку
И удирает
С ветки на ветку.
В чащу ускачет,
Но ненадолго.
К Оле вернется,
Прыгнет на ёлку.

Кинется шишкой,
Выпросит булку,
Олю с собой
Зовет на прогулку.
Вместе попрыгать
Ловко и метко
С ветки на ветку,
С ветки на ветку!

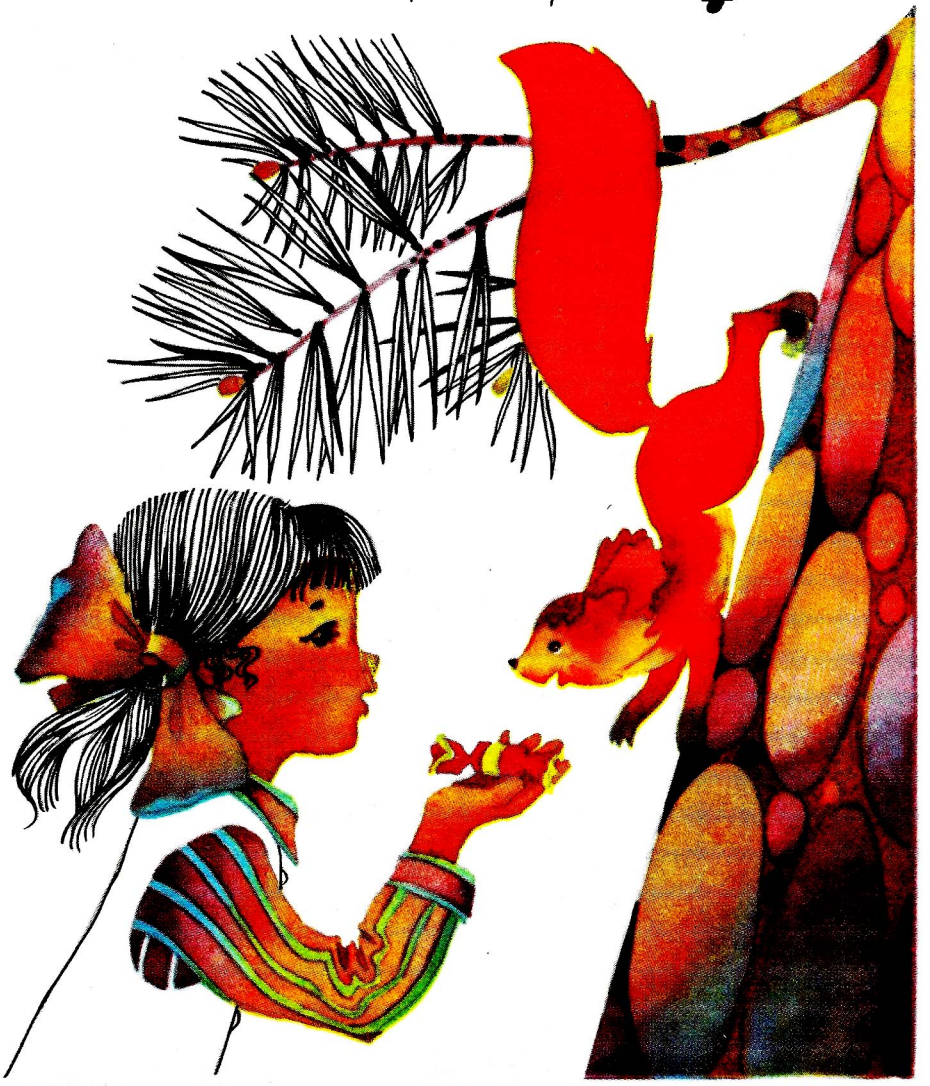

НОВЫЙ ДОМ

Слова Г. ЛАДОНЩИКОВА

Музыка К. ВОЛКОВА

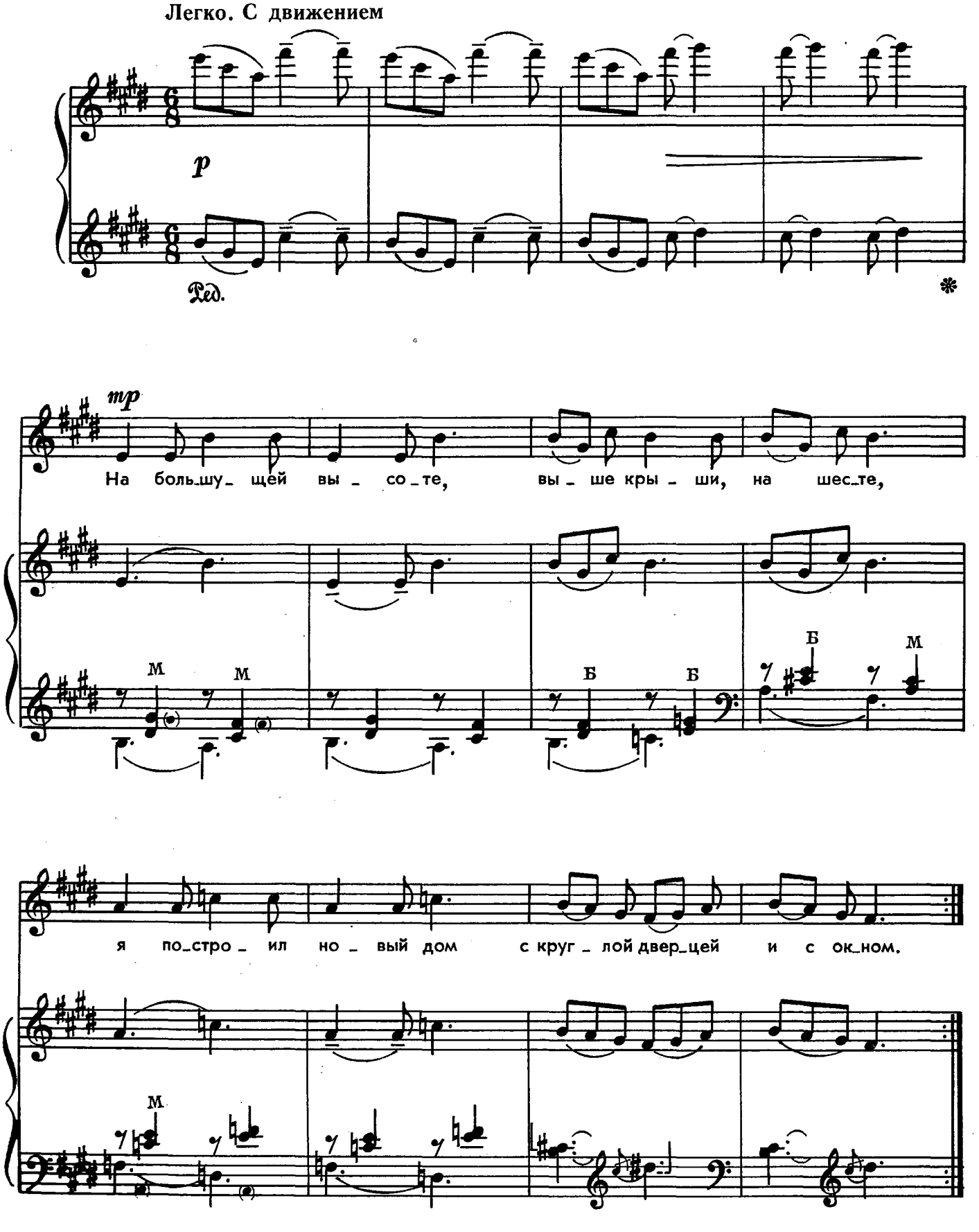

Ноты: Ale07.ru

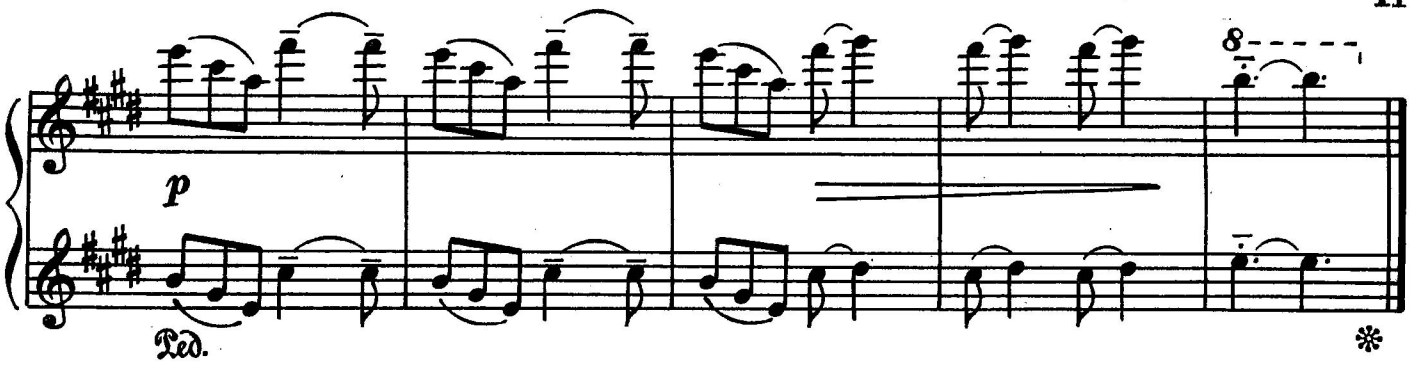

На большущей высоте,
Выше крыши,
На шесте,
Я построил новый дом
С круглой дверцей
И с окном.

Домик мой,
Хотя и мал,
Но не долго пустовал.
Поселились в нем жильцы —
Голосистые скворцы.

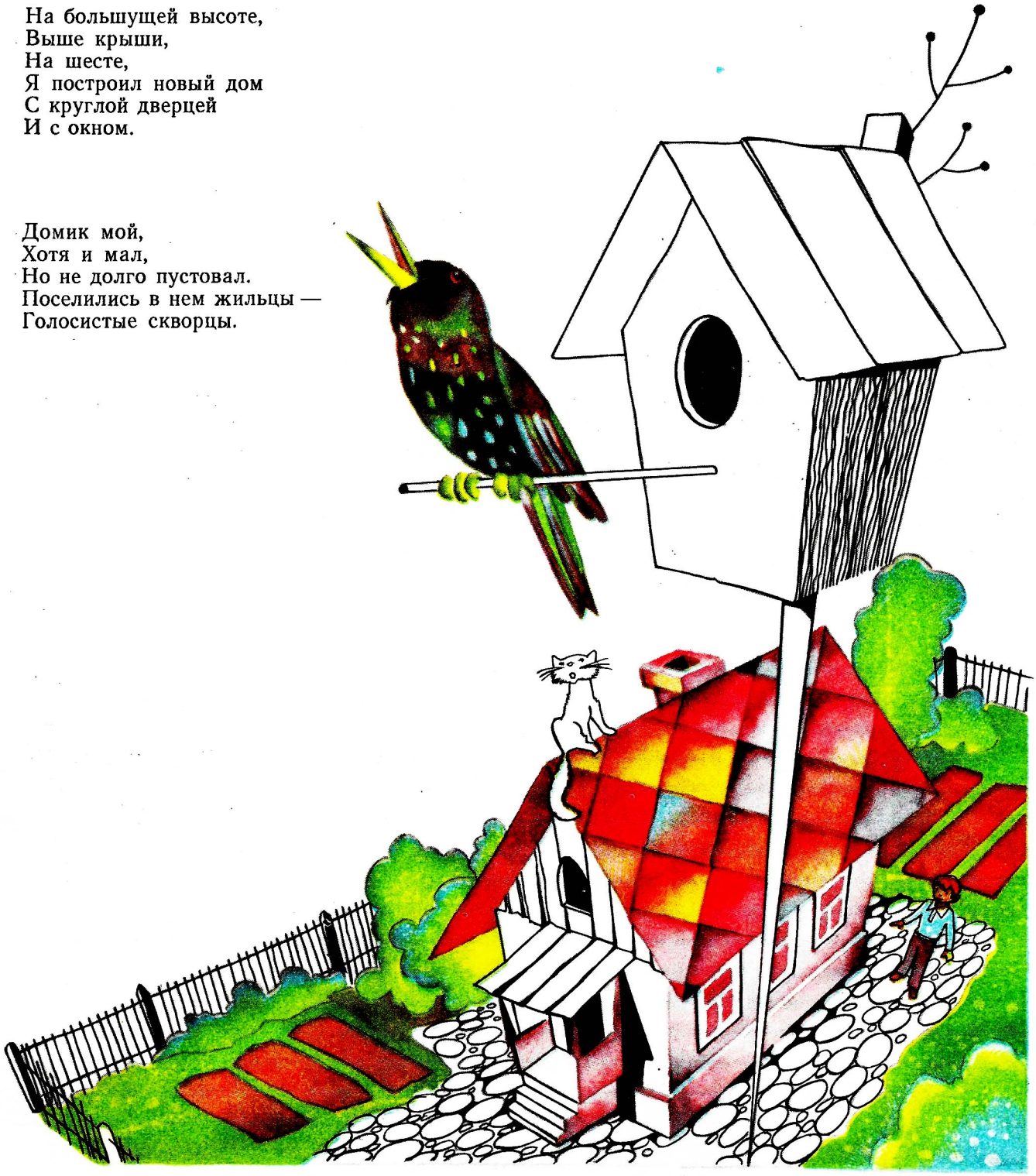

ОСЛИК

(Игровая песня)

Слова М. ВЕЛИХОВОЙ

Музыка К. ВОЛКОВА

Подвижно

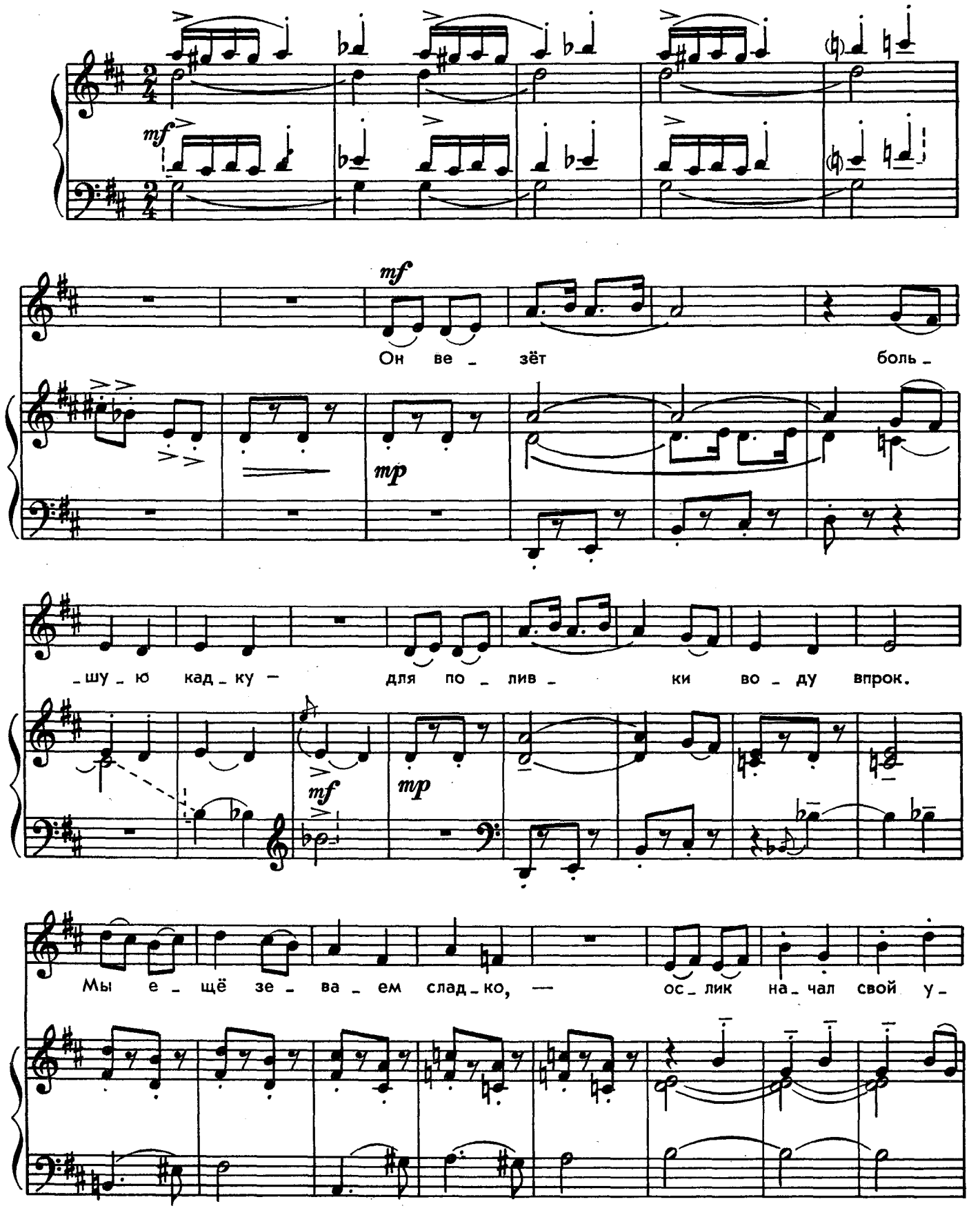

с 3823 к

Ноты: Ale07.ru

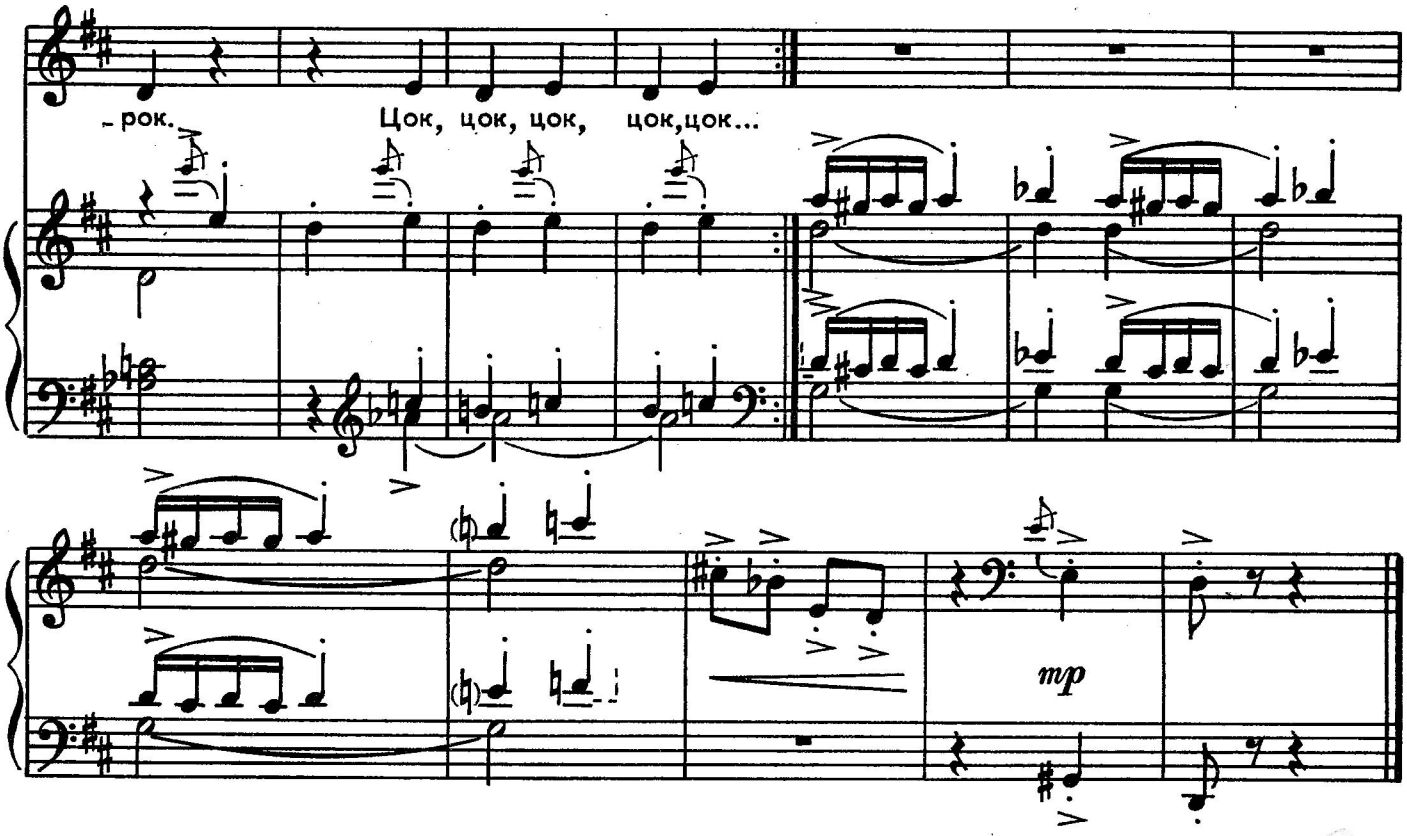

Он везёт большую кадку,
Для поливки воду впрок.
Мы ещё зеваем сладко, —
Ослик начал свой урок.
Цок-цок, цок-цок, цок...

Что за день — жаровня прямо,
Мы гурьбою — в ручеёк,
А малыш бредёт упрямо —
Выполняет свой урок.
Цок-цок, цок-цок, цок...

— Отложи дела «на после»,
Будем вместе пить ситро! —
Головой качает ослик —
Он не сделал свой урок.
Цок-цок, цок-цок, цок...

Ночь пришла, а нам не спится —
За окном гремит возок...
Не закончен для ленивцев
Трудолюбия урок.
Цок-цок, цок-цок, цок...

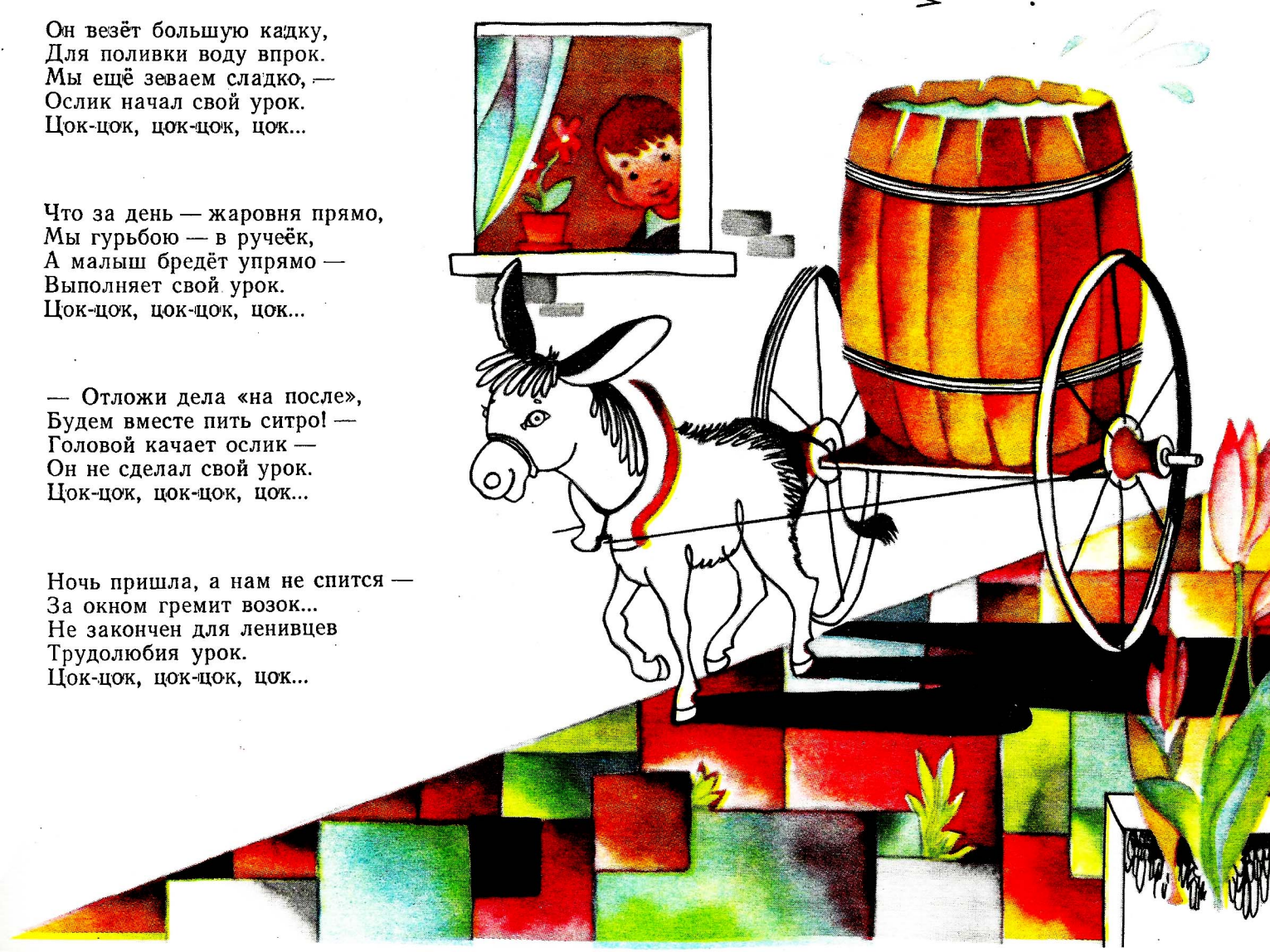

НА ЗЕЛЕНОЙ ЛУЖАЙКЕ

Слова М. ПЛЯЦКОВСКОГО

Музыка Т. НАЗАРОВОЙ

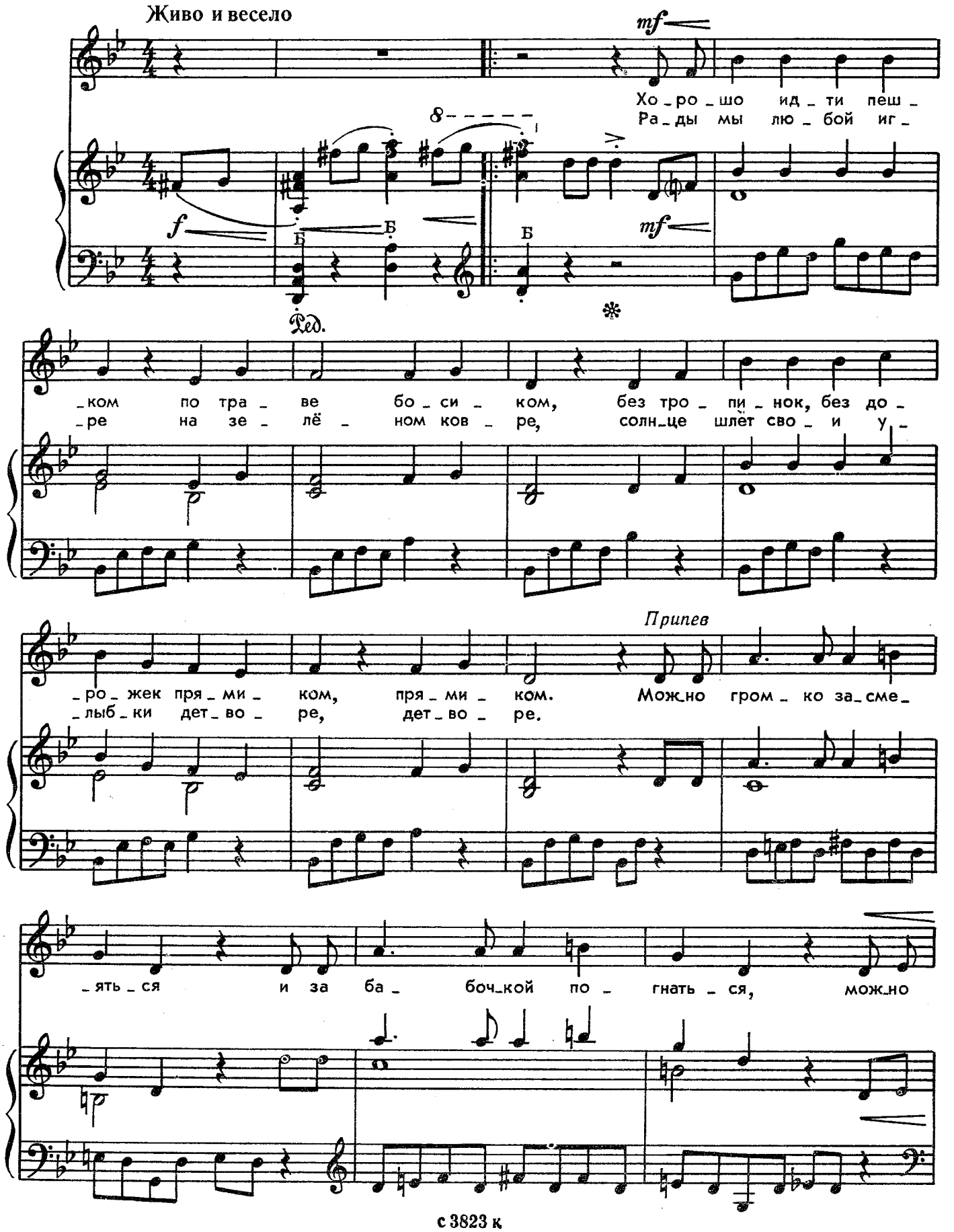

с 3823 к

Ноты: Ale07.ru

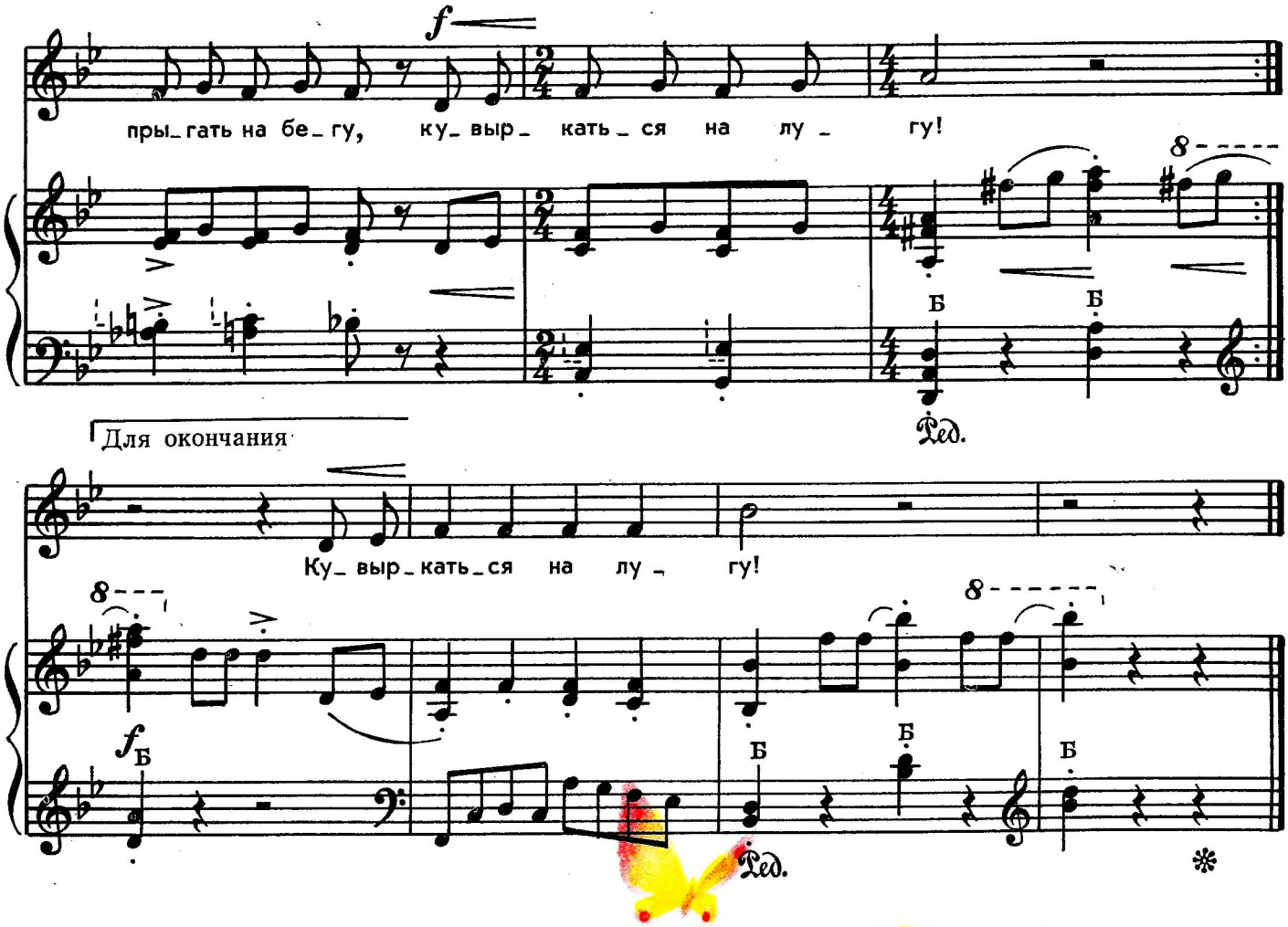

Хорошо идти пешком
По траве босиком,
Без тропинок, без дорожек
Прямиком, прямиком.

Припев: Можно громко засмеяться
И за бабочкой погнаться,
Можно прыгать на бегу,
Кувыркаться на лугу!

Рады мы любой игре
На зелёном ковре,
Солнце шлёт свои улыбки
Детворе, детворе.

Припев: Можно громко засмеяться
И за бабочкой погнаться,
Можно прыгать на бегу,
Кувыркаться на лугу!



ПЕСЕНКА МАТРОСА

Слова Вл МАЯКОВСКОГО
(из стихотворения „Кем быть“)

Музыка М. ИОРДАНСКОГО

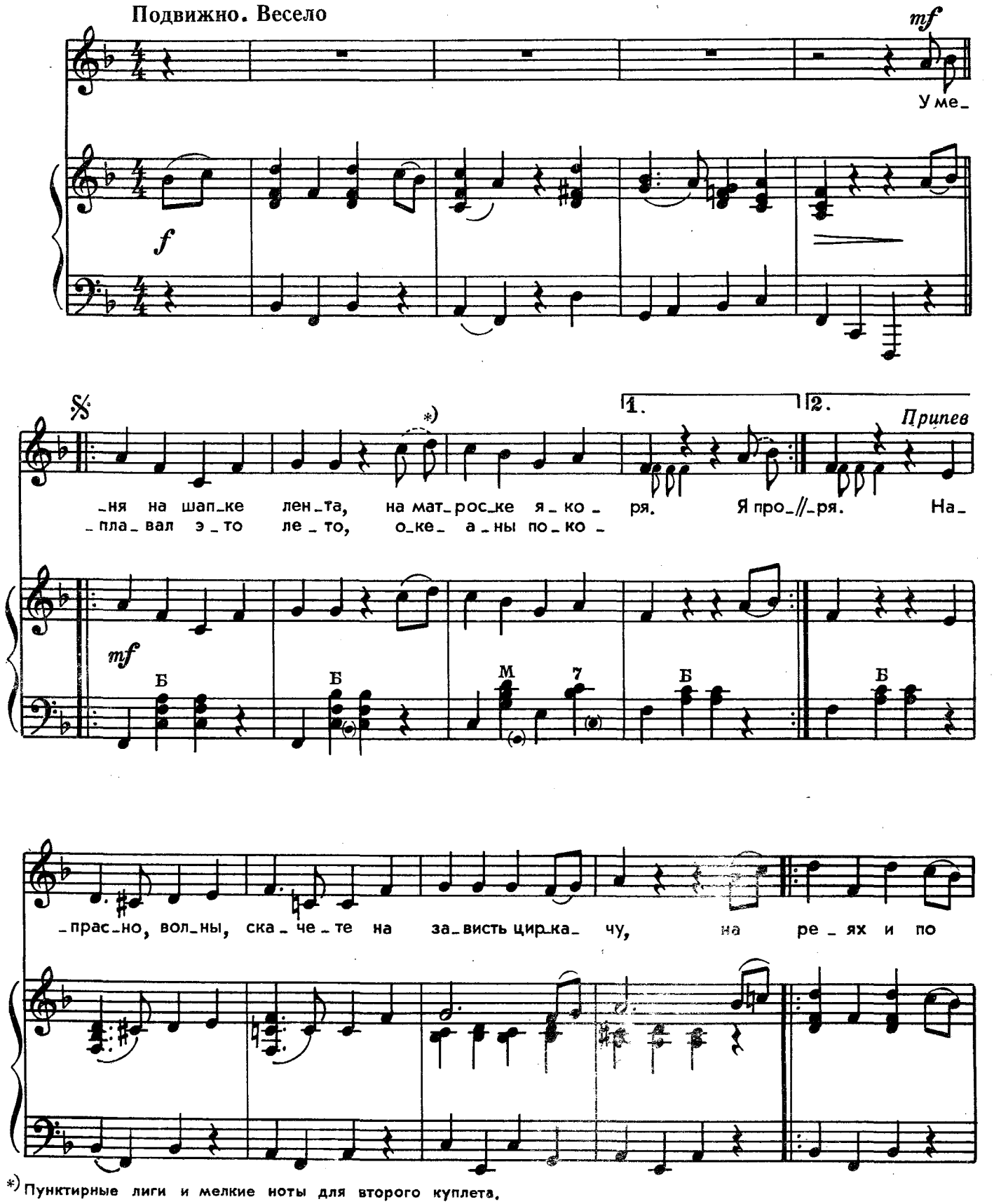

*) Пунктирные лиги и мелкие ноты для второго куплета.

с 3823 к

Ноты: Ale07.ru

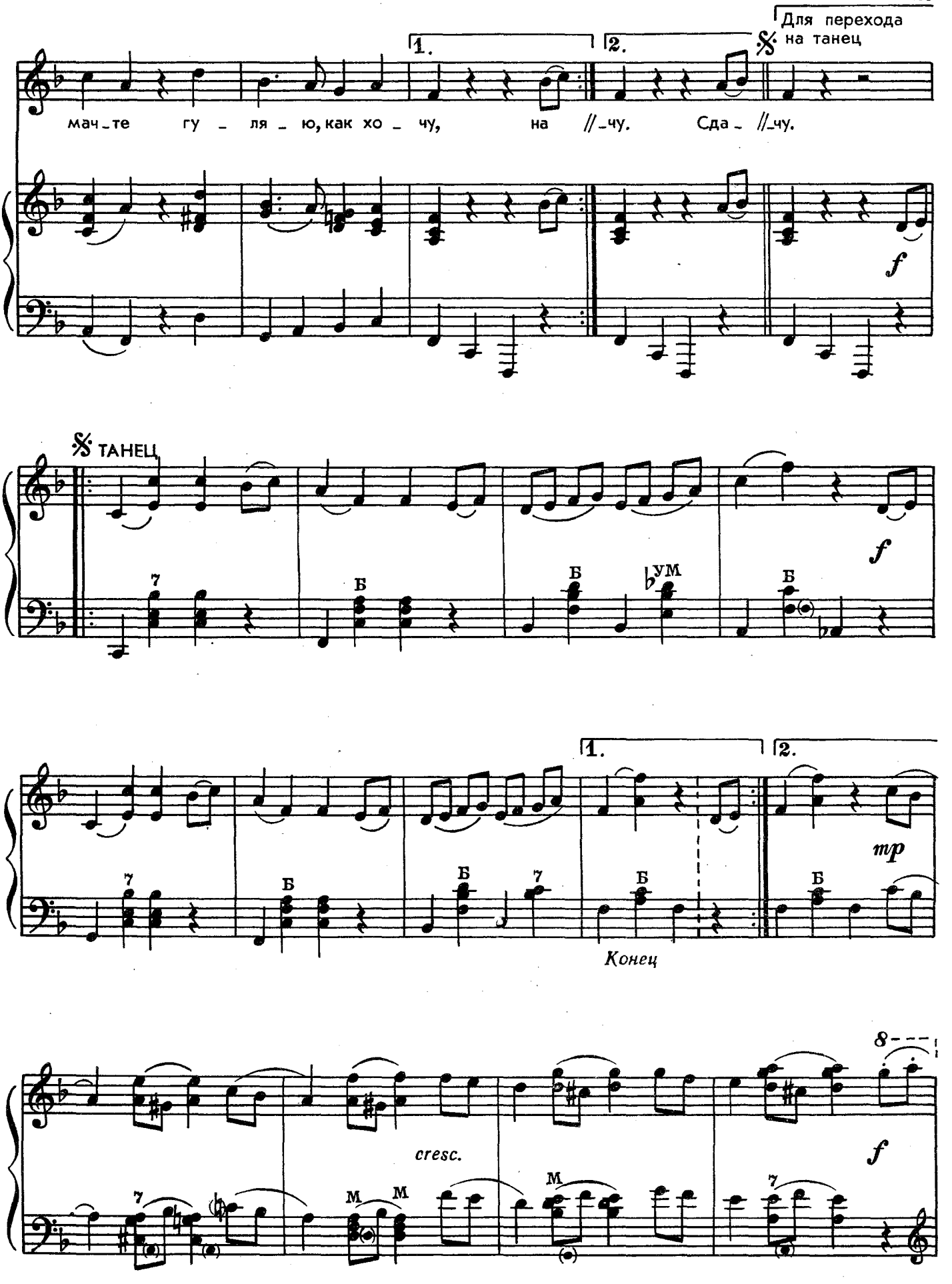

с 3823 к

Ноты: Ale07.ru

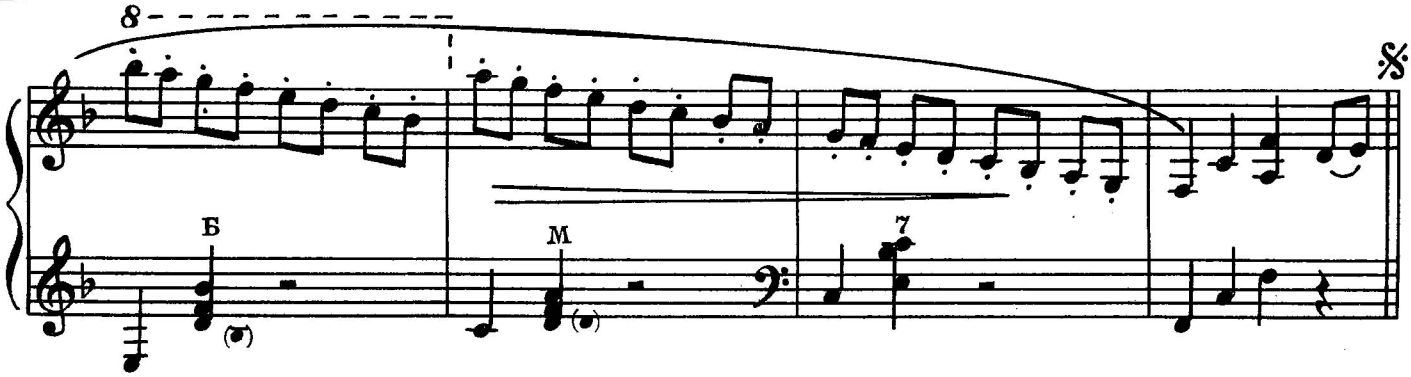

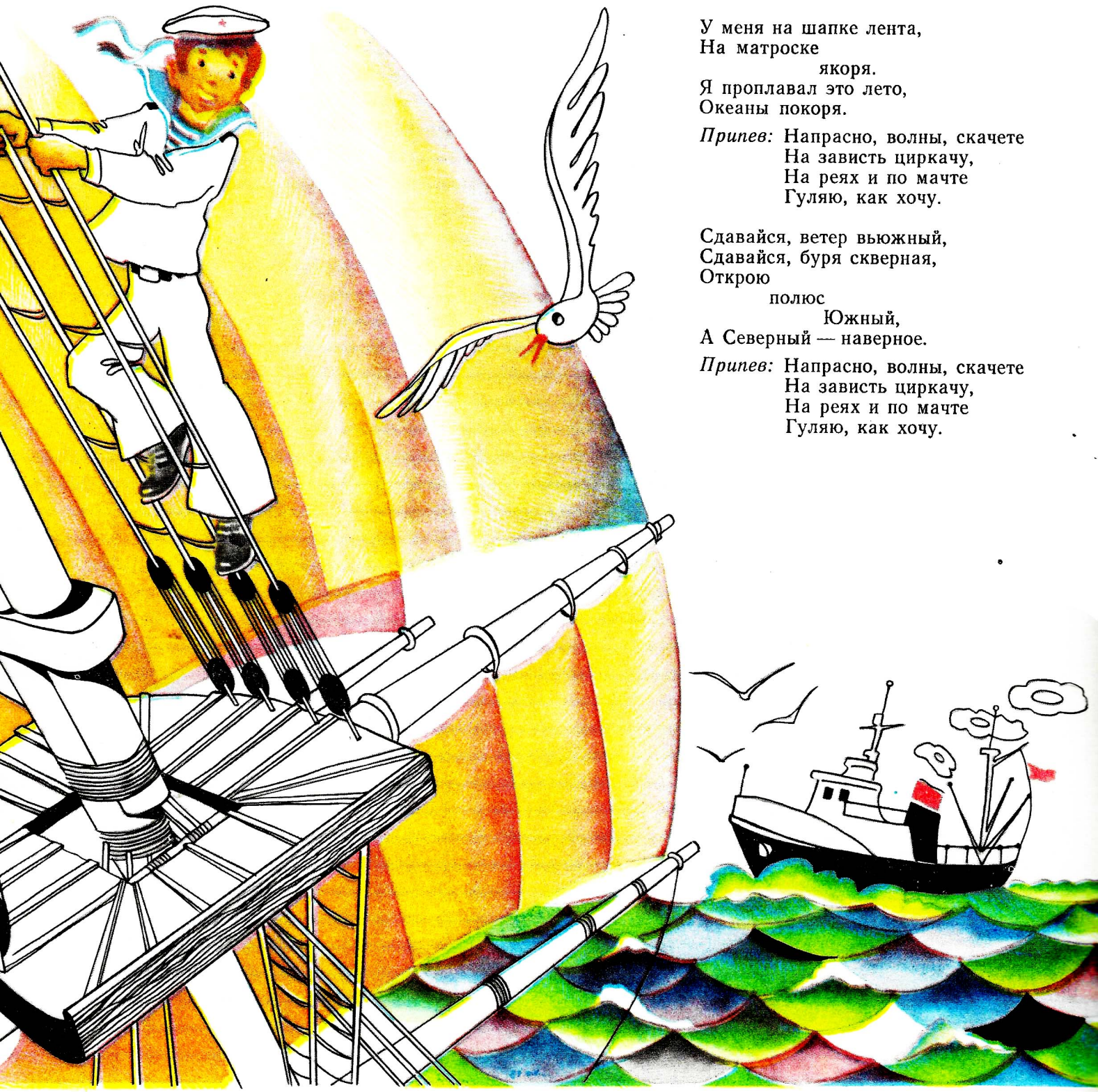

У меня на шапке лента,
На матроске
якоря.
Я проплавал это лето,
Океаны покоря.

Припев: Напрасно, волны, скачете
На зависть циркачу,
На реях и по мачте
Гуляю, как хочу.

Сдавайся, ветер вьюжный,
Сдавайся, буря скверная,
Открою
полюс
Южный,
А Северный — наверное.

Припев: Напрасно, волны, скачете
На зависть циркачу,
На реях и по мачте
Гуляю, как хочу.

ПЕСЁНКА ПЛОТНИКА

Слова Вл. МАЯКОВСКОГО
(из стихотворения „Кем быть“)

Музыка М. ИОРДАНСКОГО

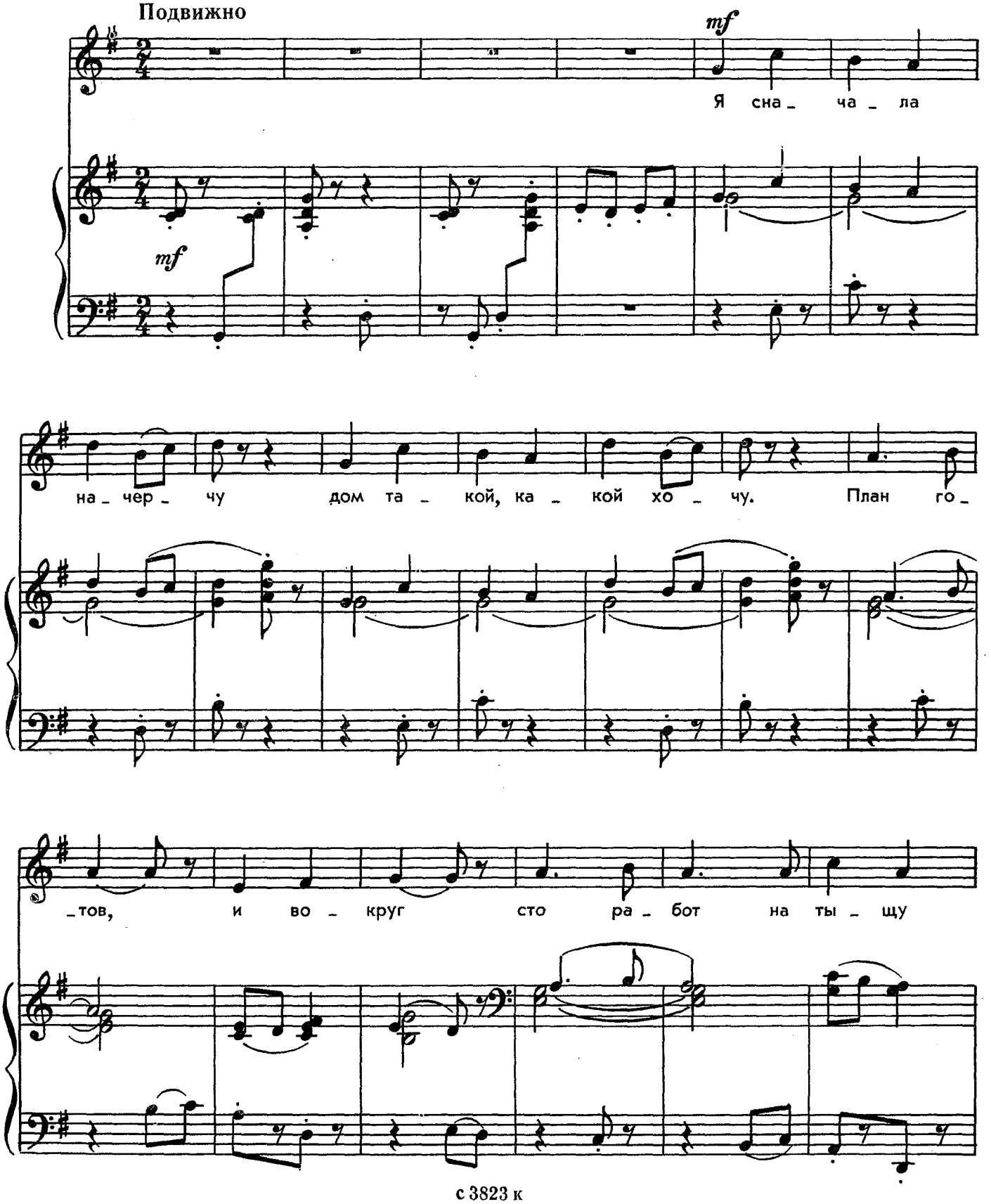

с 3823 к

Ноты: Ale07.ru

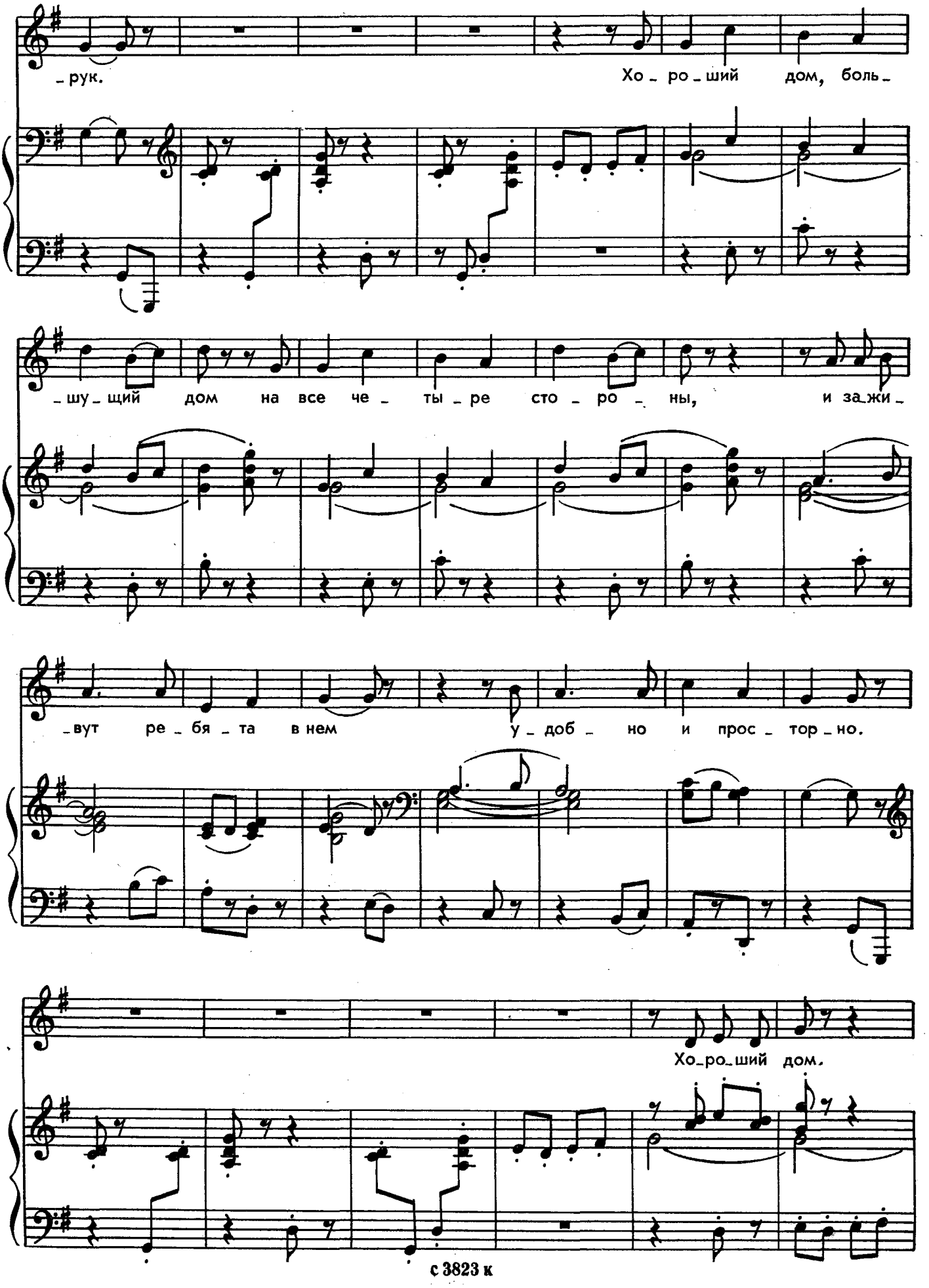

Ноты: Ale07.ru

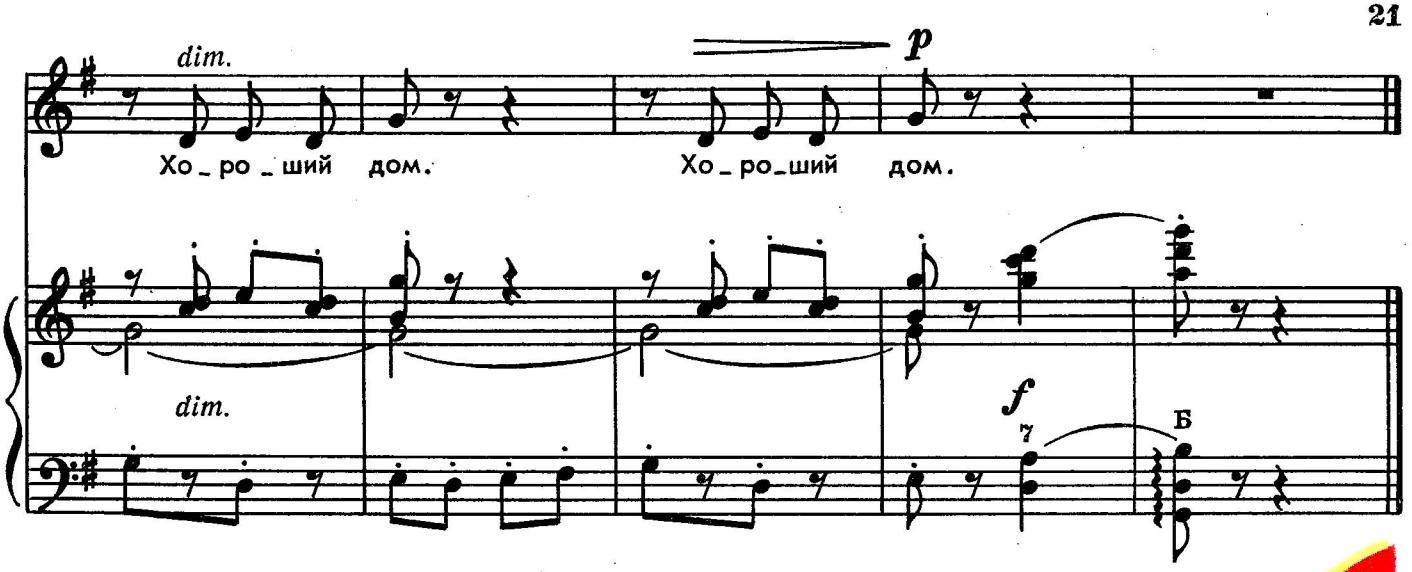

Я сначала
начерчу
Дом
такой,
какой хочу.
План готов,
и вокруг
Сто работ
на тыщу рук.

Хороший дом,
большущий дом
На все четыре стороны,
И заживут ребята в нем
Удобно и просторно.

Вера ШУГРАЕВА

ГДЕ ЖИВЁТ СОЛНЫШКО?

Каждый где-нибудь живёт:
Рыба — в речке,
В норке — крот,
Заяц — в поле,
Мышь — в соломе,
Я — в большом
Кирпичном доме.
Пёс Волчок — в моём дворе,
В деревянной конуре.
Кошка Мурка — на диване,
Зебры — в Африке, в саванне.
В тёмных джунглях —
Бегемот...
Ну, а солнце
Где живёт?
Днём и утром,
Это ясно,
В небе жить ему
Прекрасно,
Ну, а вечером и ночью,
Когда всё темным-темно,
Где тогда гуляет солнце,
Где тогда живёт оно?..

Перевод с калмыцкого
Игоря Мазнина



Нуры БАЙРАМ

ВЕРБЛЮЖОНОК

По степи,
Высок и тонок,
Ковыляет
Верблюжонок.
Тихо-тихо,
Еле-еле,
Ведь ему —
Лишь две
Недели.
Да и степь,
Вдали от дома,
Широка
И незнакома.
Потому-то,
Что ни миг,
Раздаётся
Громкий крик:
«Бо-бо-бо, —
Трава пропала!
Бо-бо-бо, —
Ручей утёк!..»
Хоть травы
Вокруг — немало,
А ручей —
Бежит у ног.

Перевод с туркменского
Игоря Мазнина

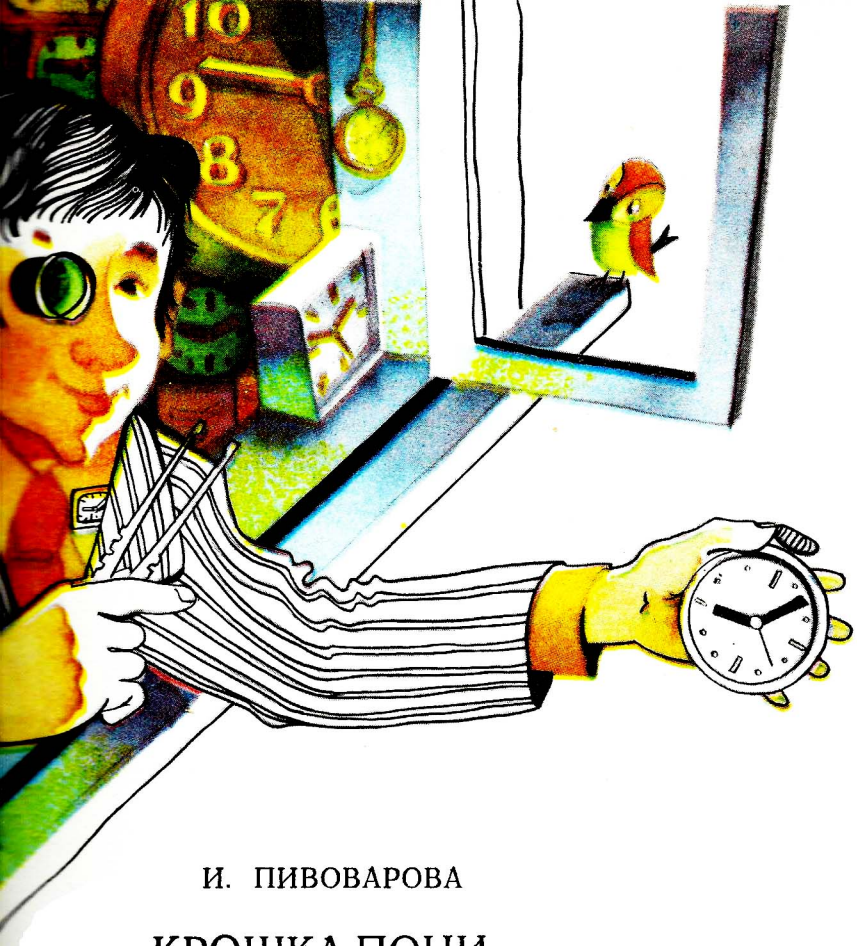

Игорь МАЗНИН

ПРОСЬБА

Попробуйте
Как-нибудь
День или сутки
Прожить,
Не теряя из них
Ни минутки
(Как это умеют,
К примеру, часы,
Что были придуманы
Не для красы),
И то,
что легко
Удаётся часам,
Геройским поступком
Покажется вам!..

И. ПИВОВАРОВА

КРОШКА-ПОНИ

Был хороший
Крошка-пони,
Только очень
Плохо ел.
Он за завтраком
Брыкался,
Он за ужином
Ревел.
Смотрит мама —
Дело плохо.
Повела его
К врачу,
Повела его
К врачу
Ферапонту Лукичу.
Доктор трубку взял
И долго
Крошку-пони
Доктор слушал...
А пока
Его он слушал,
Крошка-пони
Бинтик
Скушал,
Съел бумажную
Салфетку,
Аспирина
Съел таблетку,
Скушал ландышей
Букетик,
Съел автобусный
Билетик,
И тетрадкой
Закусил,
И добавки
Попросил.



ВЕСНА

Слова Э. ДЖГАМАДЗЕ
Перевод с грузинского А. Гурина

Музыка М. ПАРЦХАЛАДЗЕ

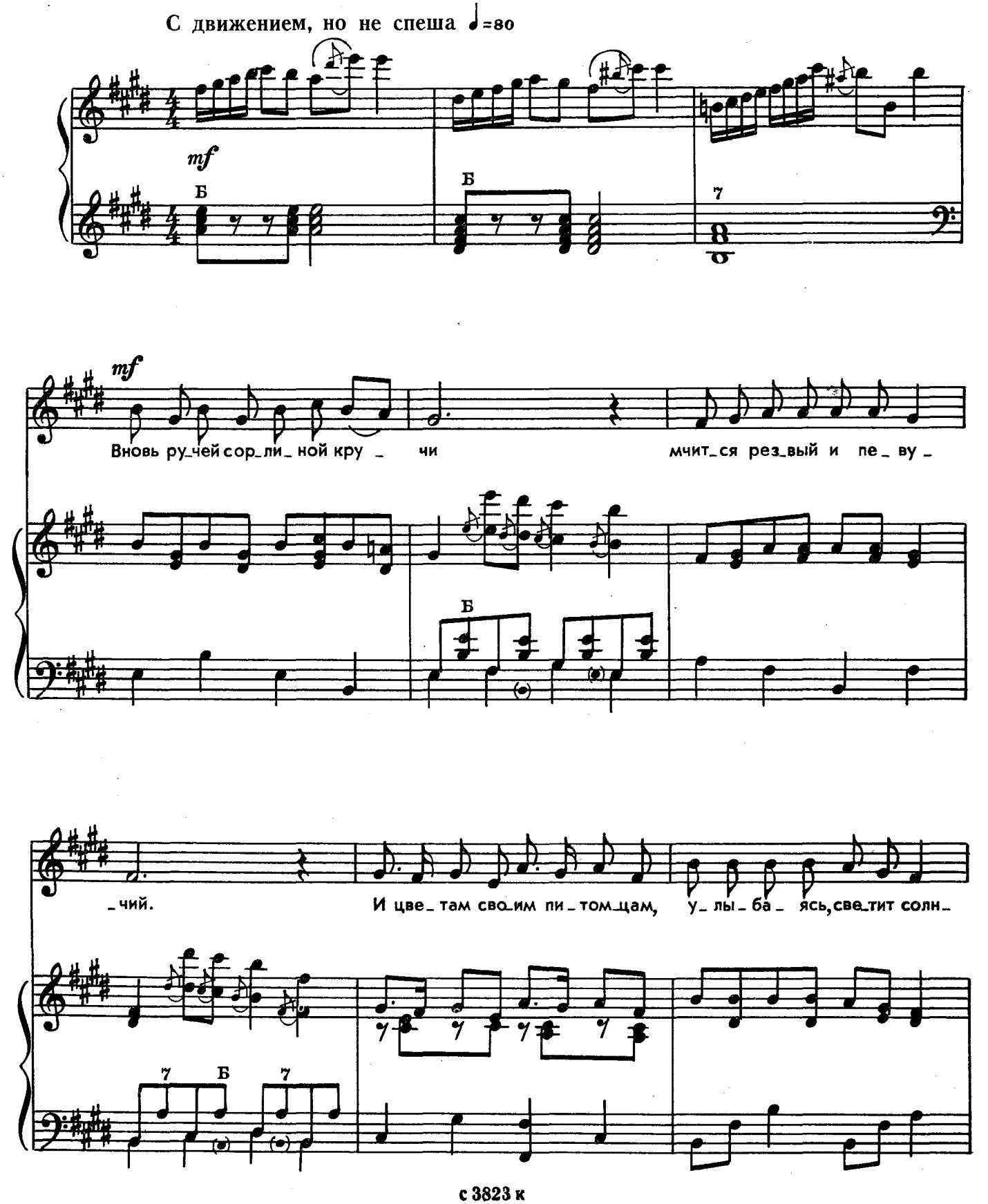

Ноты: Ale07.ru

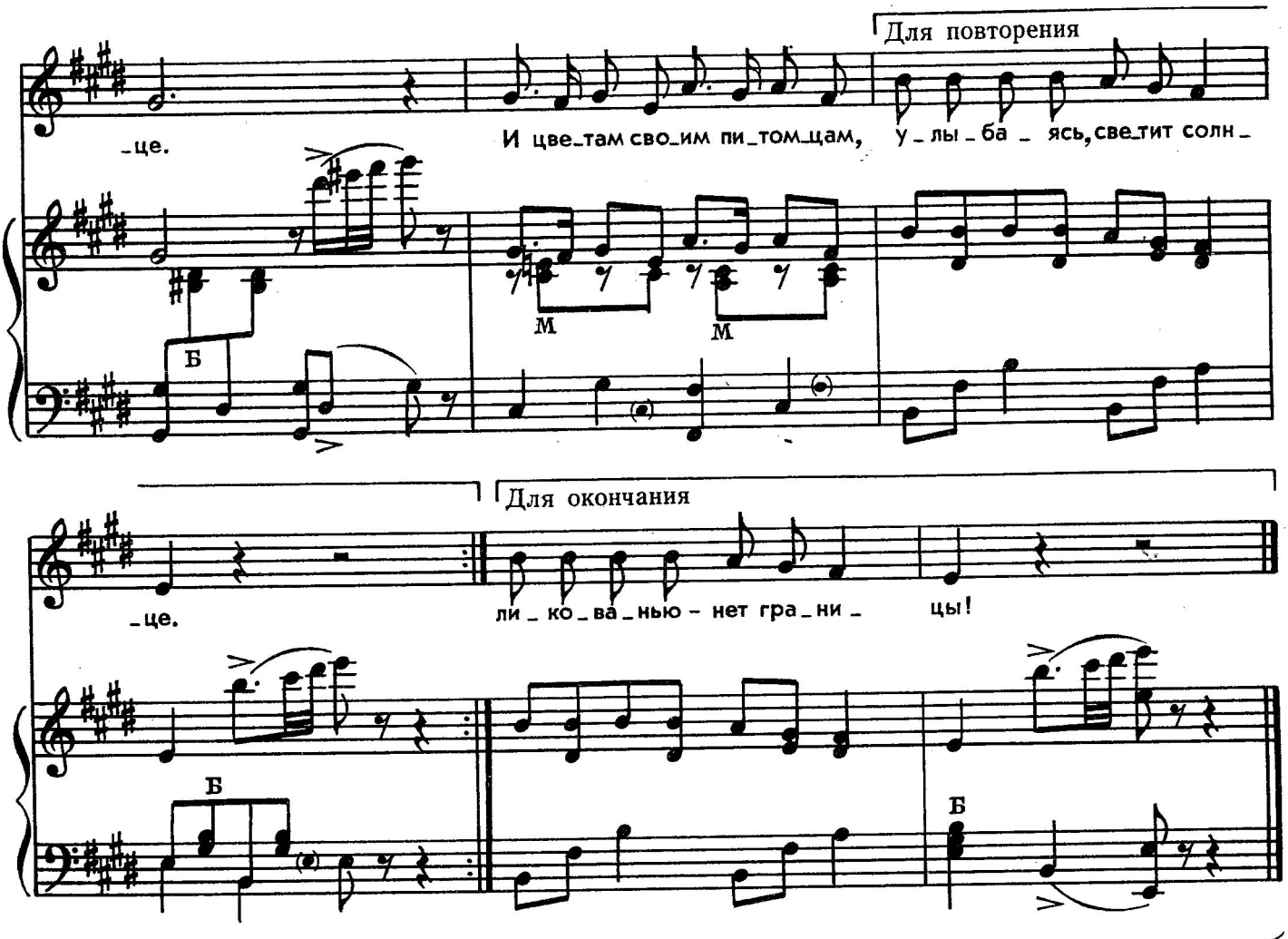

Вновь ручей с орлиной кручи
Мчится резный и певучий.
И цветам, своим питомцам,
Улыбаясь, светит солнце.

От цветущих груш, черешен
Вешний воздух прян и нежен.
И поют, щебечут птицы.
Ликованью — нет границы!



ЛАЛИНЫ СЕРЁЖКИ

Слова Э. ДЖГАМАДЗЕ
Перевод с грузинского А. Гурина

Музыка М. ПАРЦХАЛАДЗЕ

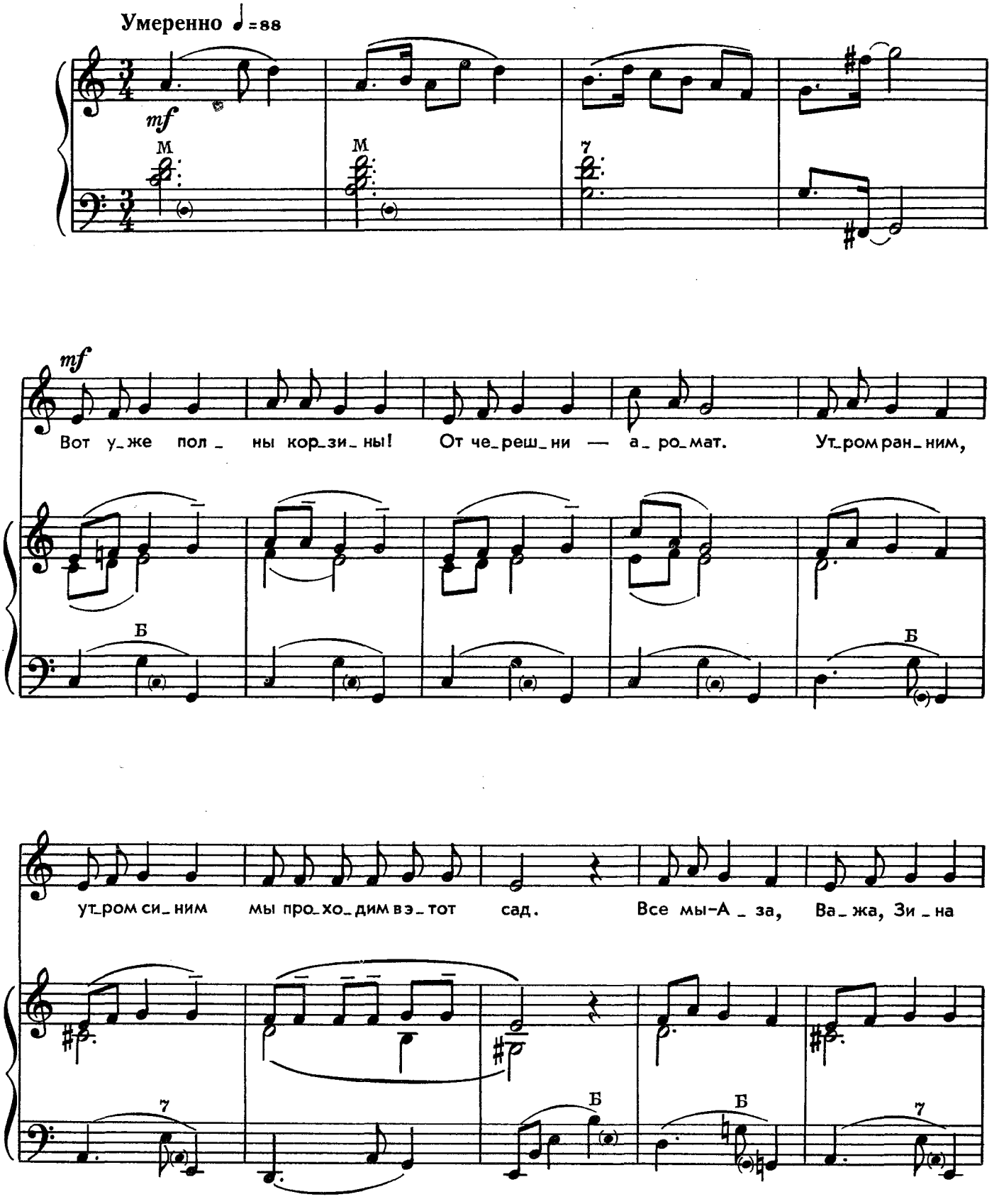

Ноты: Ale07.ru

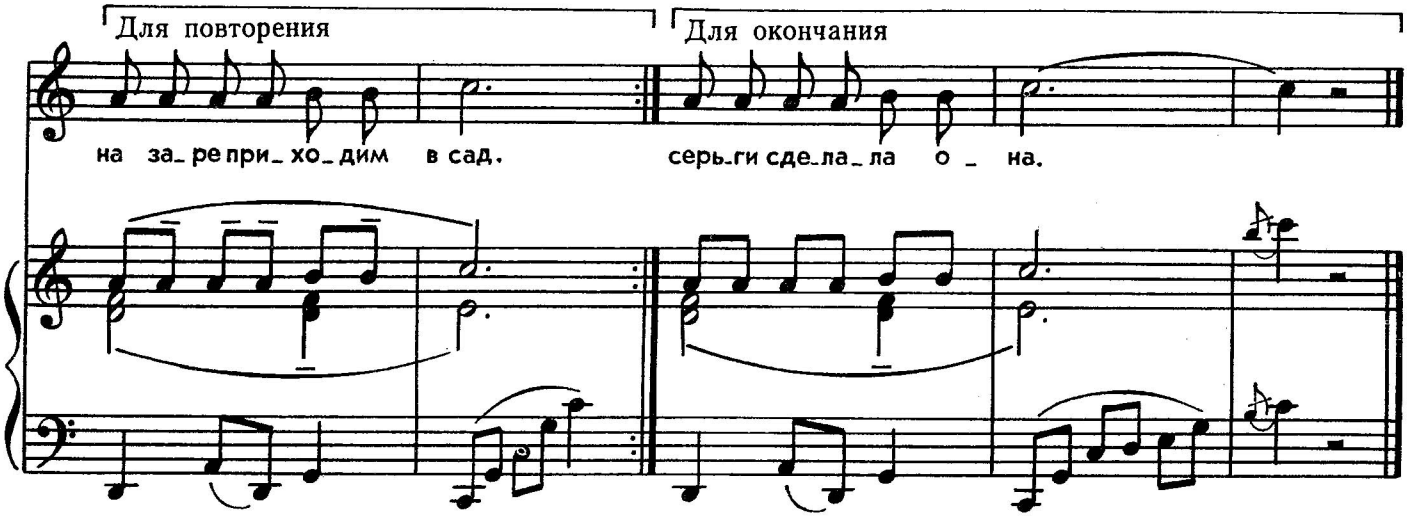

Вот уже полны корзины!
От черешни — аромат.
Все мы — Аза, Важа, Зина,
Мы приходим в этот сад.

У корзин хлопочет Лали,
Светлой радостью полна.
Из черешен самых алых
Серьги сделала она.



ПАНИ ДЯТЛОВА

Слова Б. ЗАХОДЕРА

Музыка Е. ТУМАНЯН

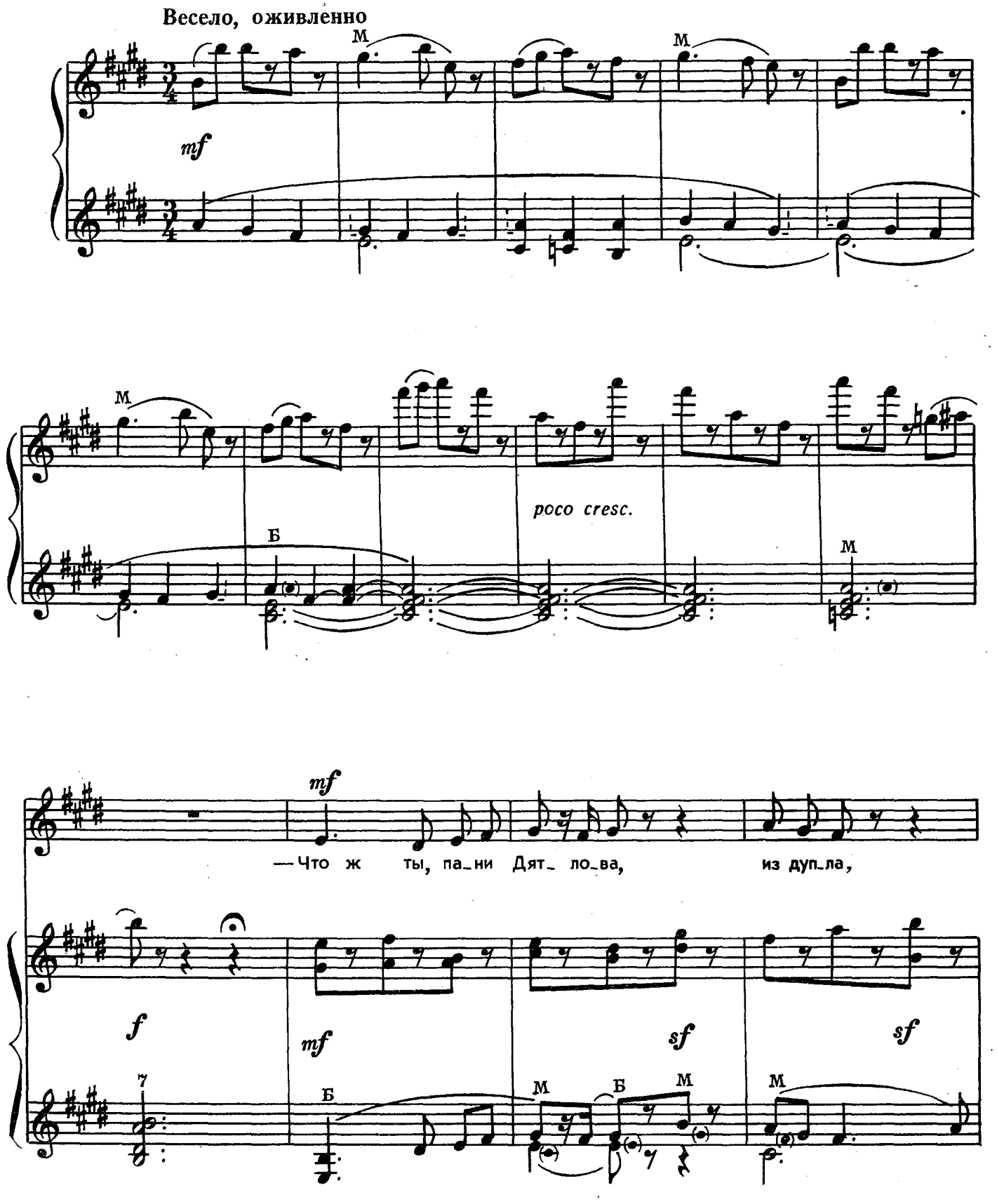

с 3823 к

Ноты: Ale07.ru

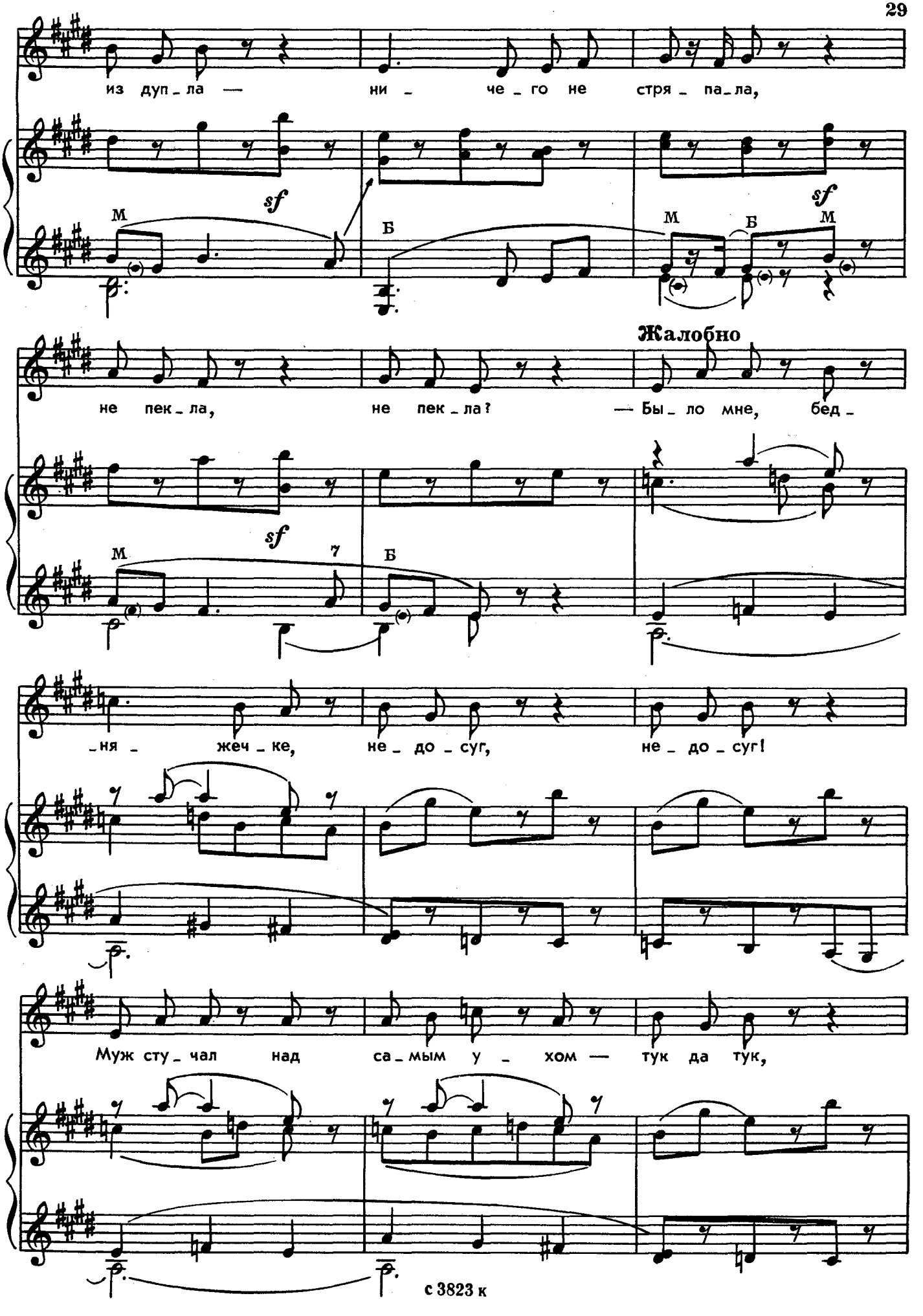

с 3823 к

Ноты: Ale07.ru

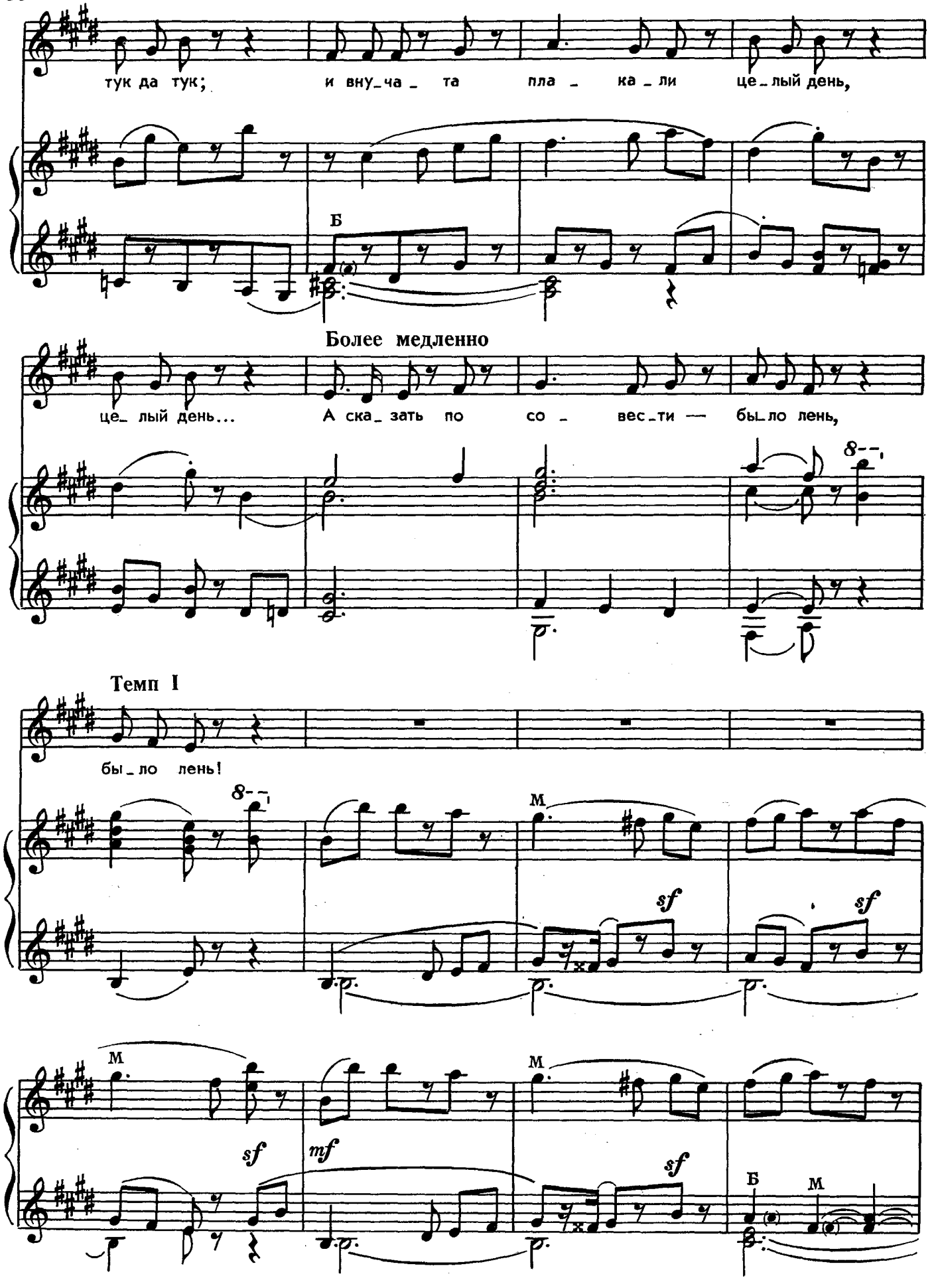

с 3823 к

Ноты: Ale07.ru

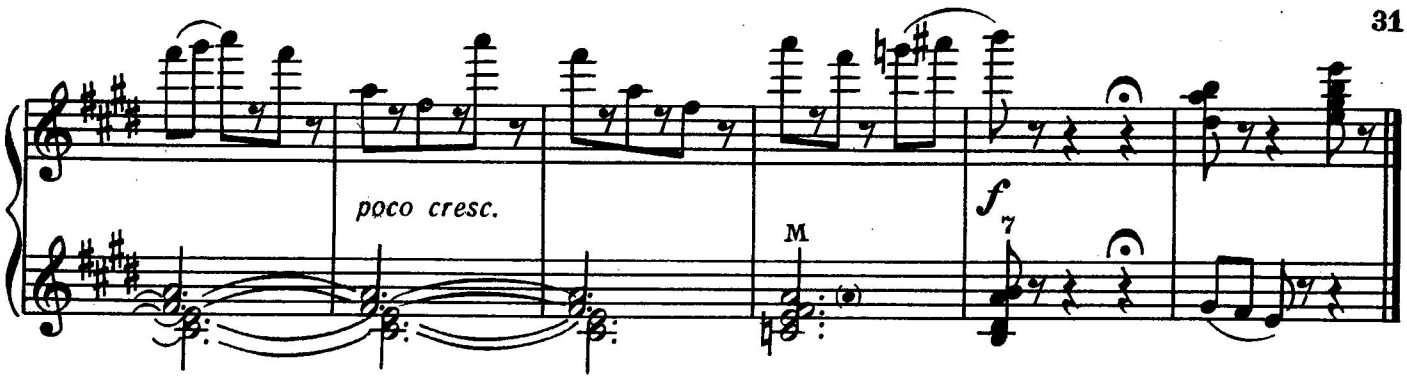

— Что ж ты, пани Дятлова,
Из дупла, из дупла —
Ничего не стряпала,
Не пекла, не пекла?

— Было мне, бедняжечке,
Недосуг, недосуг!
Муж стучал над самым ухом —
Тук да тук, тук да тук;

И внучата плакали
Целый день, целый день...
А сказать по совести —
Было лень, было лень!

ДОЖДИК

Слова В. ШЕПТАЛИНСКОГО

Музыка Т. КОРГАНОВА

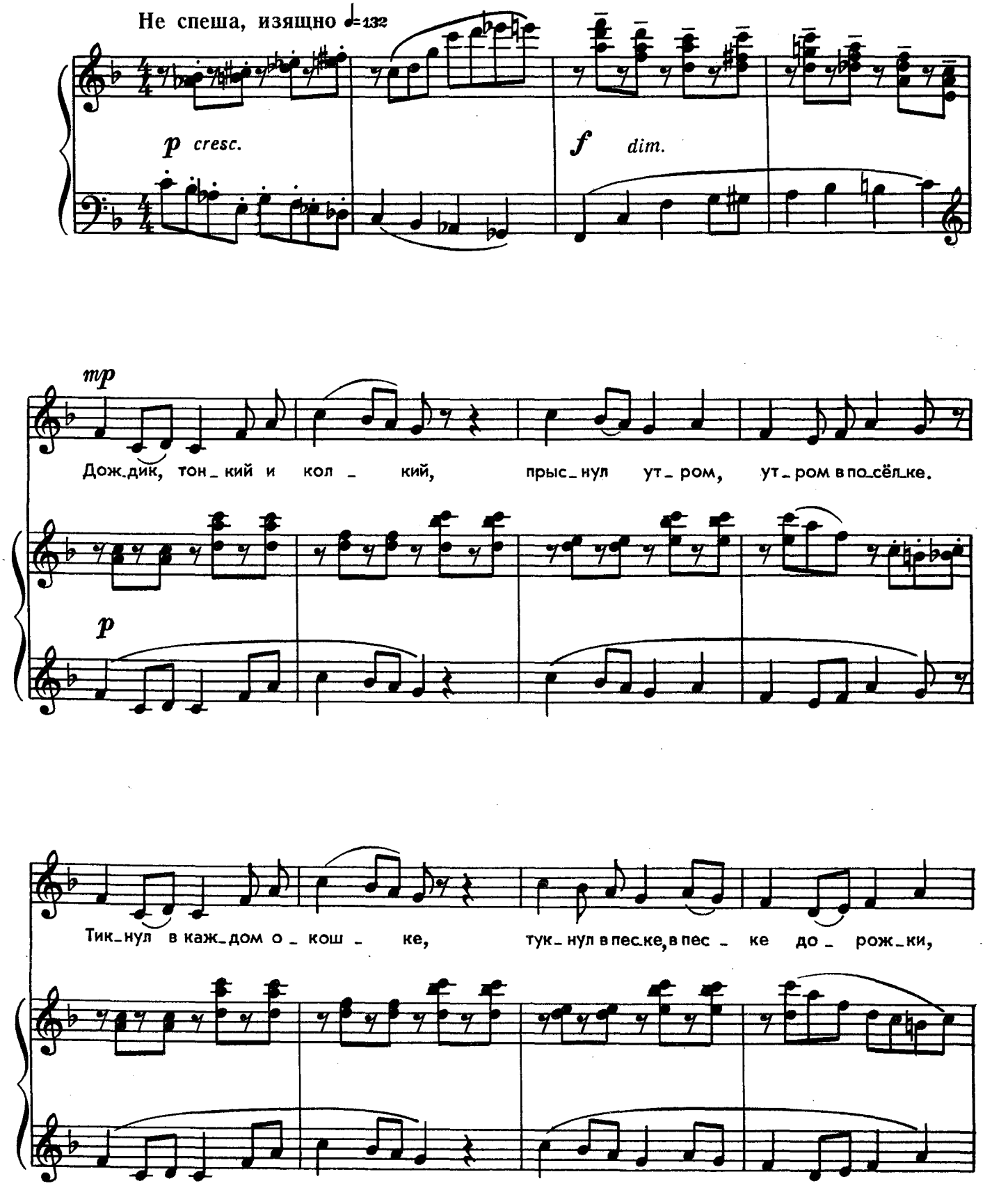

Ноты: Ale07.ru

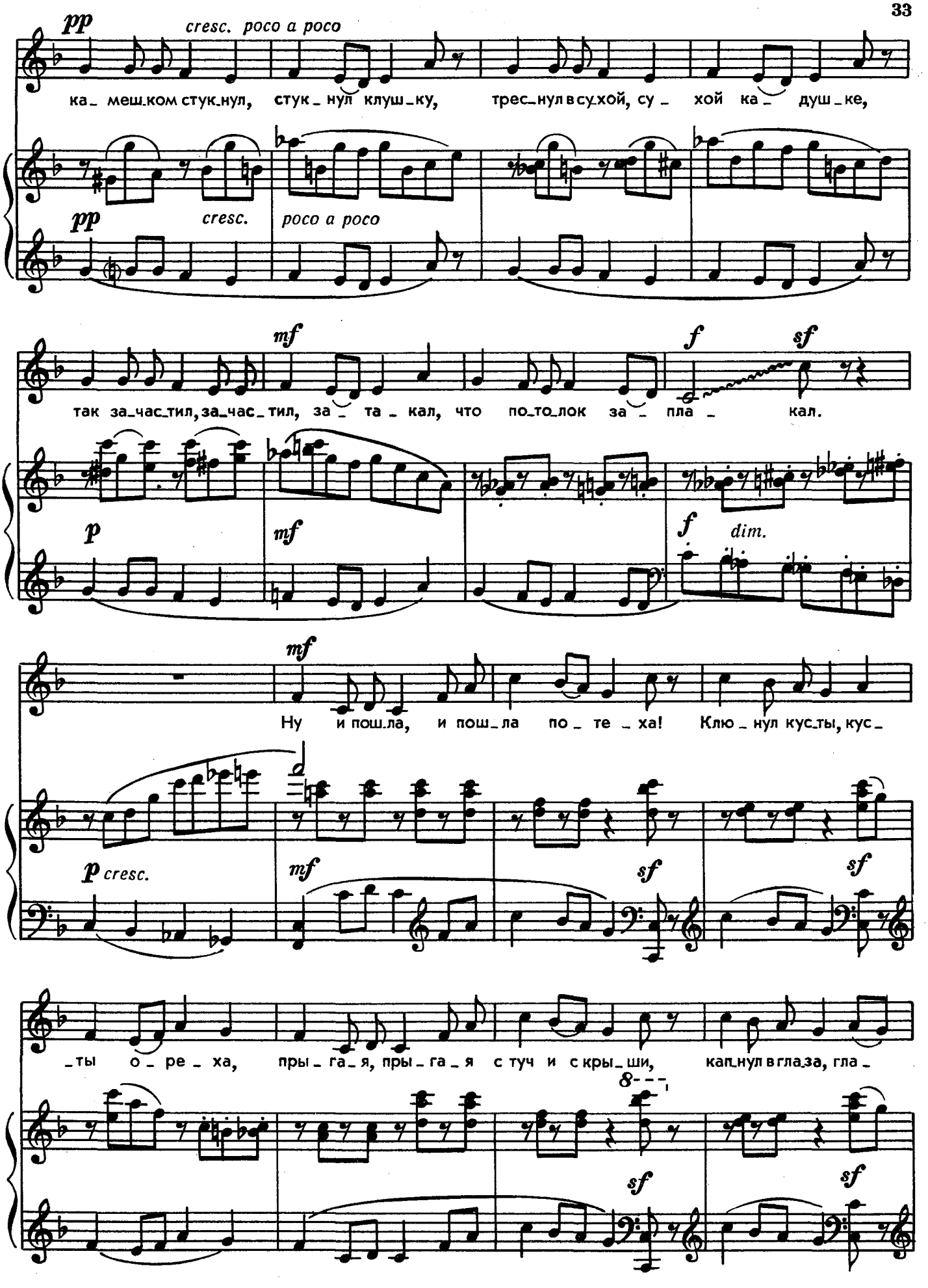

с 3823 к

Ноты: Ale07.ru

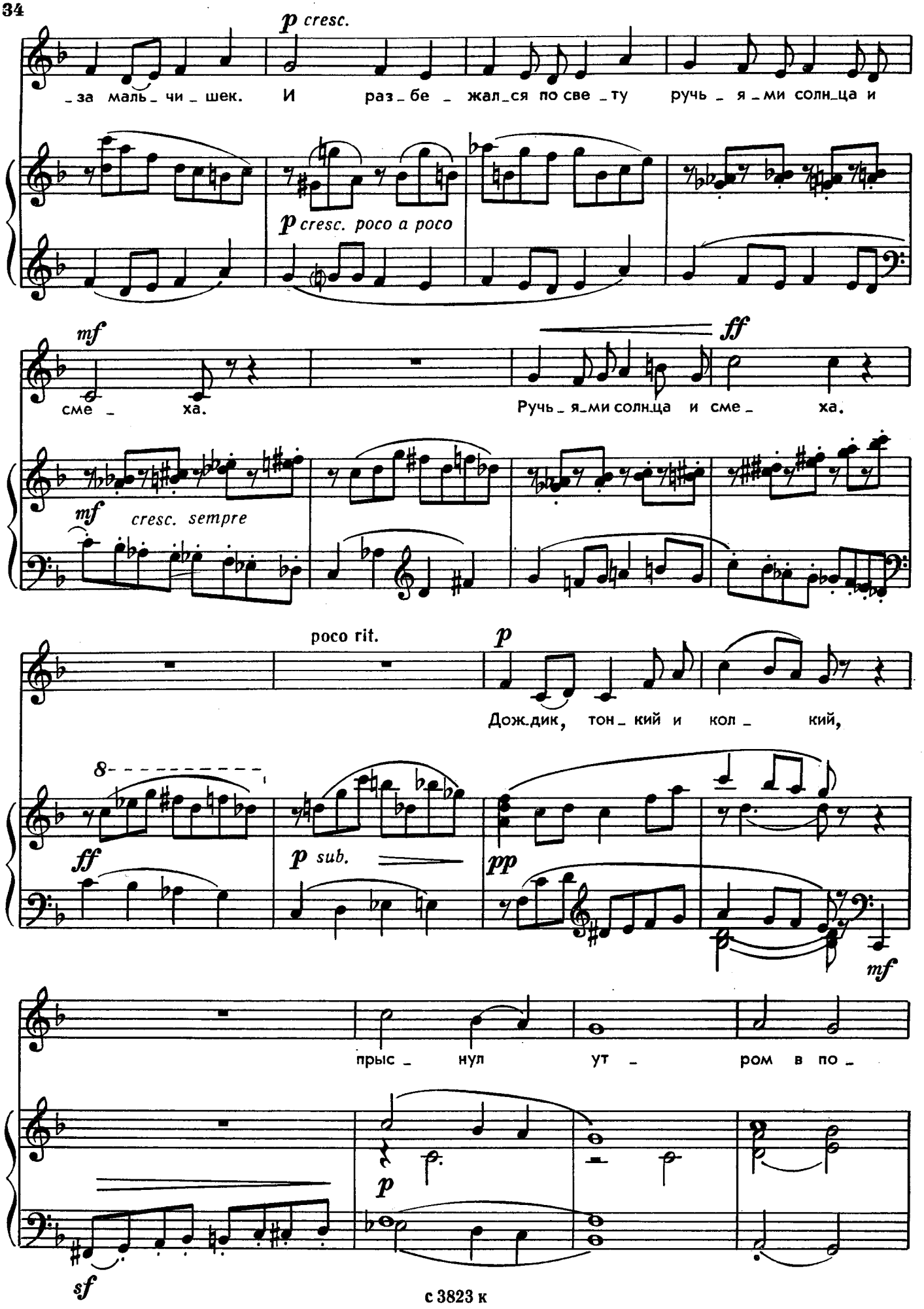

Ноты: Ale07.ru

poco rit.

*) f pp

– сёл – ке. Ш –

8

**)

sostenuto mf

7 Б Б

Ped. * Ped.

Дождик, тонкий и колкий,
Прыснул утром в посёлке.
Тикнул в каждом окошке,
Тукнул в песке дорожки,
Камешком стукнул клушку,
Треснул в сухой кадушке,
Так зачастил, затакал,
Что потолок заплакал.
Ну и пошла потеха!
Клюнул кусты ореха,
Прыгая с туч и с крыши,
Капнул в глаза мальчишек.
И разбежался по свету
Ручьями солнца и смеха.

*) Затихающее шипенье.
**) Эти ноты берутся постепенным и беззвучным нажатием клавиш на протяжении 2-3-4 долей такта. В результате, в последнем такте после смены педали останутся звучать только обертоны (эхо).



ХОРОШО

Слова В. ВИКТОРОВА

Музыка Т. КОРГАНОВА

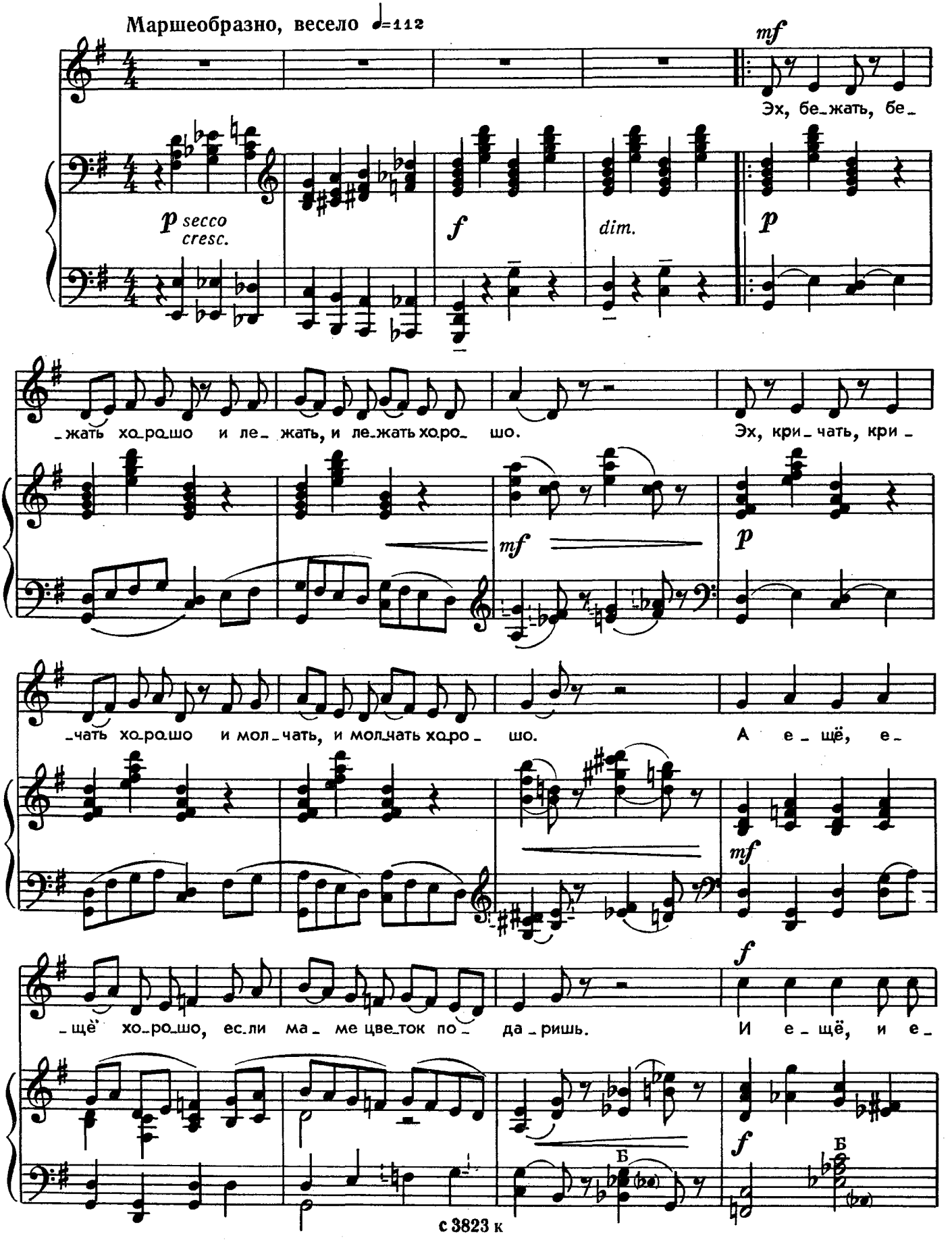

Ноты: Ale07.ru

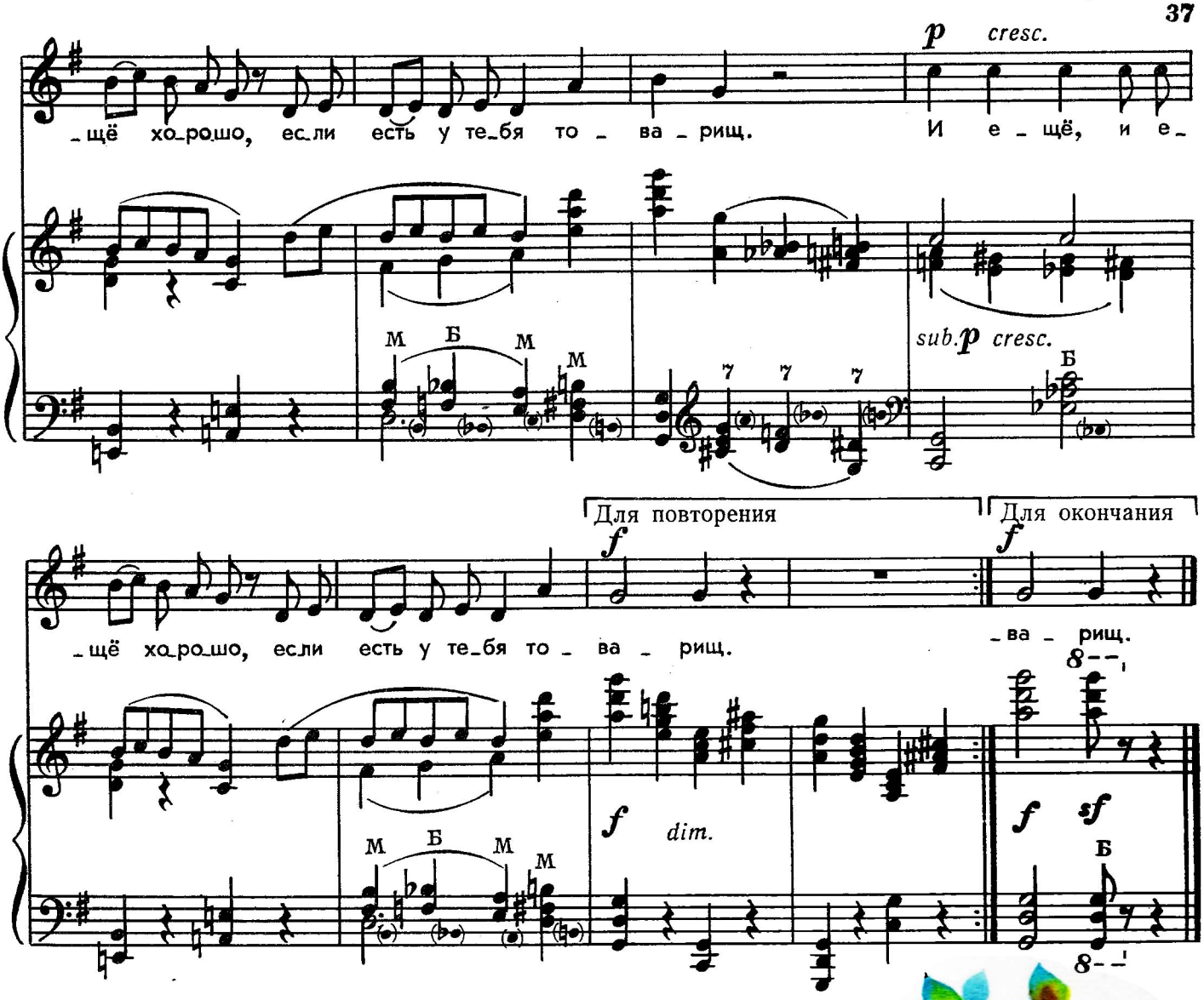

Эх, бежать — хорошо,
И лежать — хорошо.
Эх, кричать — хорошо.
И молчать — хорошо.
А ещё хорошо,
Если маме цветок подаришь
И ещё хорошо,
Если есть у тебя товарищ.
Эх, в бору — хорошо,
На ветру — хорошо.
Эх, в стогу — хорошо,
На лугу — хорошо.
А ещё хорошо,
Если маме цветок подаришь.
И ещё хорошо,
Если есть у тебя товарищ.





ЗАГАДКИ

Г. ФЕЛЬШЕРОВА

Меня от солнца заслонял
Оранжевый цветок.
Меня от ливня укрывал
Красивый мой цветок.
По моему хотению
Он цвел в моих руках.
По моему велению
Он угасал в руках.

(Зонтик)

*

Друг на друга так похожи!
Даже с именем одним.
Сто подружек. Сотня ножек.
Сто голов, а дом — один.

(Коробок спичек)

*

Языка не имеет,
А дразниться умеет.

(Эхо)



Л. УЛЬЯНИЦКАЯ

Три глаза моргают,
Три глаза мигают,
Улицу нам
Перейти помогают.

(Светофор)

*

Как снег бела,
И с ней
Всегда
Еда внусней.

(Соль)

*

Всё лето
Зелёный
На ветке сижу,
А осенью
Бабочкой жёлтой
Кружу.

(Лист дерева)



52 к.

СОДЕРЖАНИЕ

ШЕПОТОМ (из оратории «Русь»). Музыка М. Марутаева, слова Н. Бромлей 2

БЕЛОЧКА. Музыка М. Марутаева, слова З. Александровой . . 7

НОВЫЙ ДОМ. Музыка К. Волкова, слова Г. Ладонщикова . . 10

ОСЛИК. Музыка К. Волкова, слова М. Велиховой. 12

НА ЗЕЛЕНОЙ ЛУЖАЙКЕ. Музыка Т. Назаровой, слова М. Пляцковского 14

ПЕСЕНКА МАТРОСА. Музыка М. Иорданского, слова В. Маяковского (из стихотворения «Кем быть?») . . 16

ПЕСЕНКА ПЛОТНИКА. Музыка М. Иорданского, слова В. Маяковского (из стихотворения «Кем быть?») 19

ГДЕ ЖИВЁТ СОЛНЫШКО? Стихи В. Шуграевой, перевод с калмыцкого И. Мазнина 22

ВЕРБЛЮЖОНОК. Стихи Н. Байрама, перевод с туркменского И. Мазнина. 22

ПРОСЬБА. Стихи И. Мазнина. 23

КРОШКА—ПОНИ. Стихи И. Пивоваровой 23

ВЕСНА. Музыка М. Парцхаладзе, слова Э. Джгамадзе, перевод с грузинского А. Гурина 24

ЛАЛИНЫ СЕРЁЖКИ. Музыка М. Парцхаладзе, слова Э. Джгамадзе, перевод с грузинского А. Гурина . . 26

ПАНИ ДЯТЛОВА. Музыка Е. Туманян, слова Б. Заходера . . 28

ДОЖДИК. Музыка Т. Корганова, слова В. Шепталинского . . 32

ХОРОШО. Музыка Т. Корганова, слова В. Викторова 36

ЗАГАДКИ 38-39

Г $\frac{90801-254}{082(02)-76}$ 213—76

© Издательство «Советский композитор», 1976 г.

ГУСЕЛЬКИ

Песни и стихи для детей дошкольного возраста

Выпуск 47

Составитель Томас Иосифович Корганов

Редактор В. Корзин. Лит. редактор И. Лешкевич. Художник В. Вейцлер. Худож. редактор Е. Гордиенко. Техн. редактор Л. Мотина. Корректор Н. Маковская. Подп. к печ. 26/V 1976 г. Форм. бум. 60×90¹/₈. Печ. л. 5. Уч.-изд. л. 5. Тираж 40 000 экз. Изд. № 3823. Зак. 2074. Цена 52 к. Бумага № 1.

Всесоюзное издательство «Советский композитор», Москва, набережная Мориса Тореза, 30. Московская типография № 6 Союзполиграфпрома при Государственном комитете Совета Министров СССР по делам издательств, полиграфии и книжной торговли. 109088, Москва, Ж-88, Южнопортовая ул., 24.