ГУСЕЛЬКИ

ВЫПУСК 48

ПЕСНИ И СТИХИ ДЛЯ ДЕТЕЙ ДОШКОЛЬНОГО ВОЗРАСТА



ГУСЕЛЬКИ

ПЕСНИ И СТИХИ ДЛЯ ДЕТЕЙ ДОШКОЛЬНОГО ВОЗРАСТА

ВЫПУСК

48

ВСЕСОЮЗНОЕ ИЗДАТЕЛЬСТВО СОВЕТСКИЙ КОМПОЗИТОР
МОСКВА • 1976

Ноты: Ale07.ru

ИЗ ДЕТСКОГО НАРОДНОГО ТВОРЧЕСТВА



Собрал и записал Г. НАУМЕНКО

ОСЕНЬ

Идут бобры

Дети соревнуются, кто правильнее и быстрее повторит скороговорку:

Размеренно ♩=66

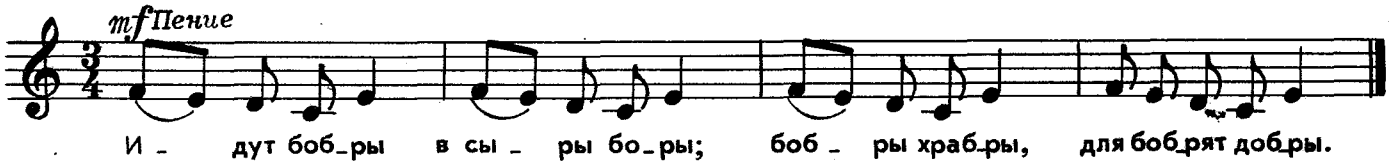

Идут бобры
В сыры боры;
Бобры храбры,
Для бобрят добры.

Медведь топтучий

Гуляя в лесу, ребята просят:

Размашисто. ♩=69

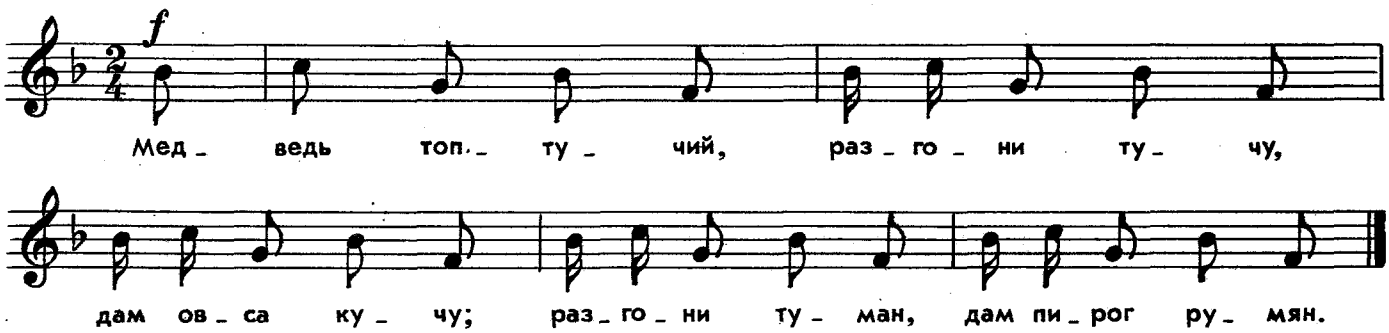

Медведь топтучий,
Разгони тучу,
Дам овса кучу;
Разгони туман,
Дам пирог румян.

Радуга - дуга

Когда дожди идут много дней подряд, дети поют: «Радуга-дуга, перекинься на луга» — и просят унести дождь:

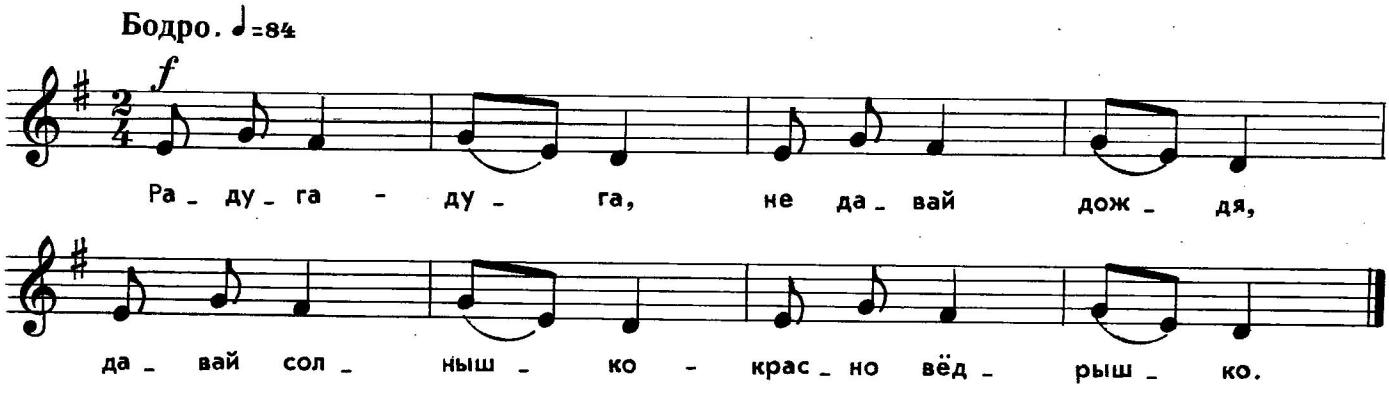

Радуга-дуга,
Не давай дождя,
Давай солнышко —
Красно вёдрышко.



Ку, ку, кукушка

Кукушку уговаривают:

Энергично ♩=80

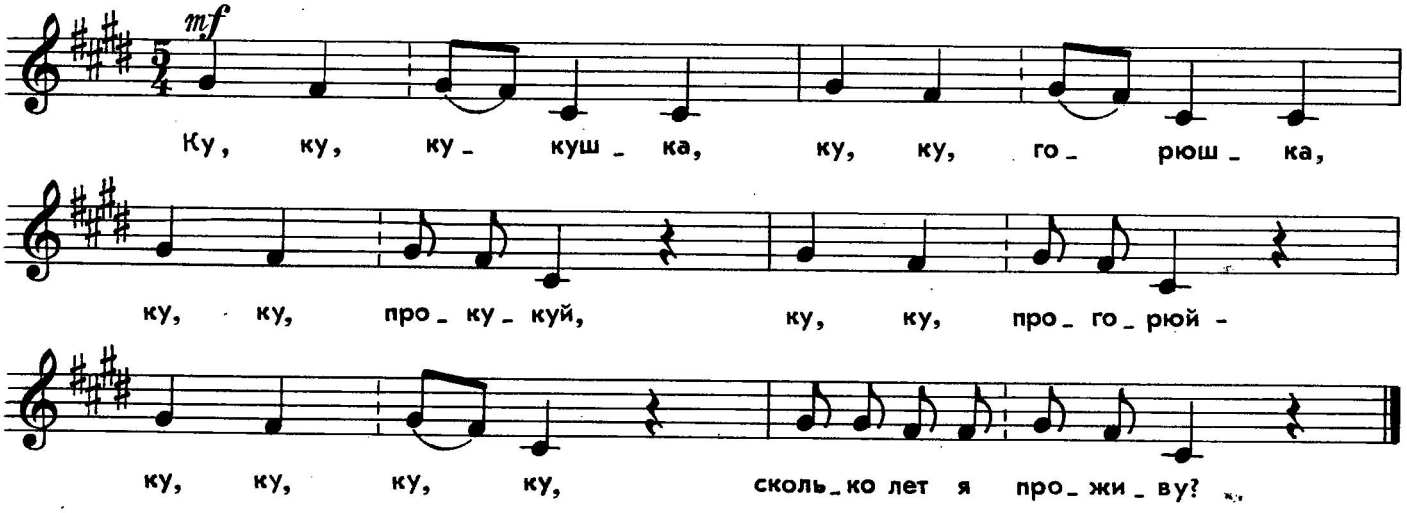

Ку, ку, кукушка,
Ку, ку, горюшка,
Ку, ку, прокукуй,
Ку, ку, прогорюй —
Ку, ку, ку, ку,
Сколько лет я проживу?

Скок, сорока

Улетающих на юг птиц ребята провожают криками: «Тóга-тóга-тóга — колесом дорога!», а оставшихся дразнят:

Бойко ♩=90

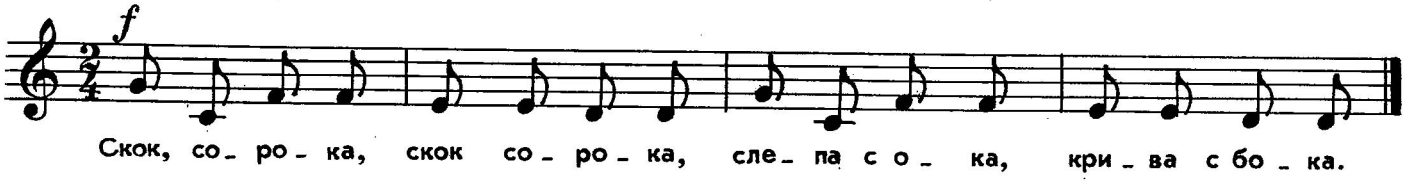

Скок, сорока,
Скок, сорока,
Слепа с ока,
Крива с бока.



СКОРО ПРАЗДНИК!

Слова Г. ЛАДОНЩИКОВА

Музыка Т. ПОПАТЕНКО

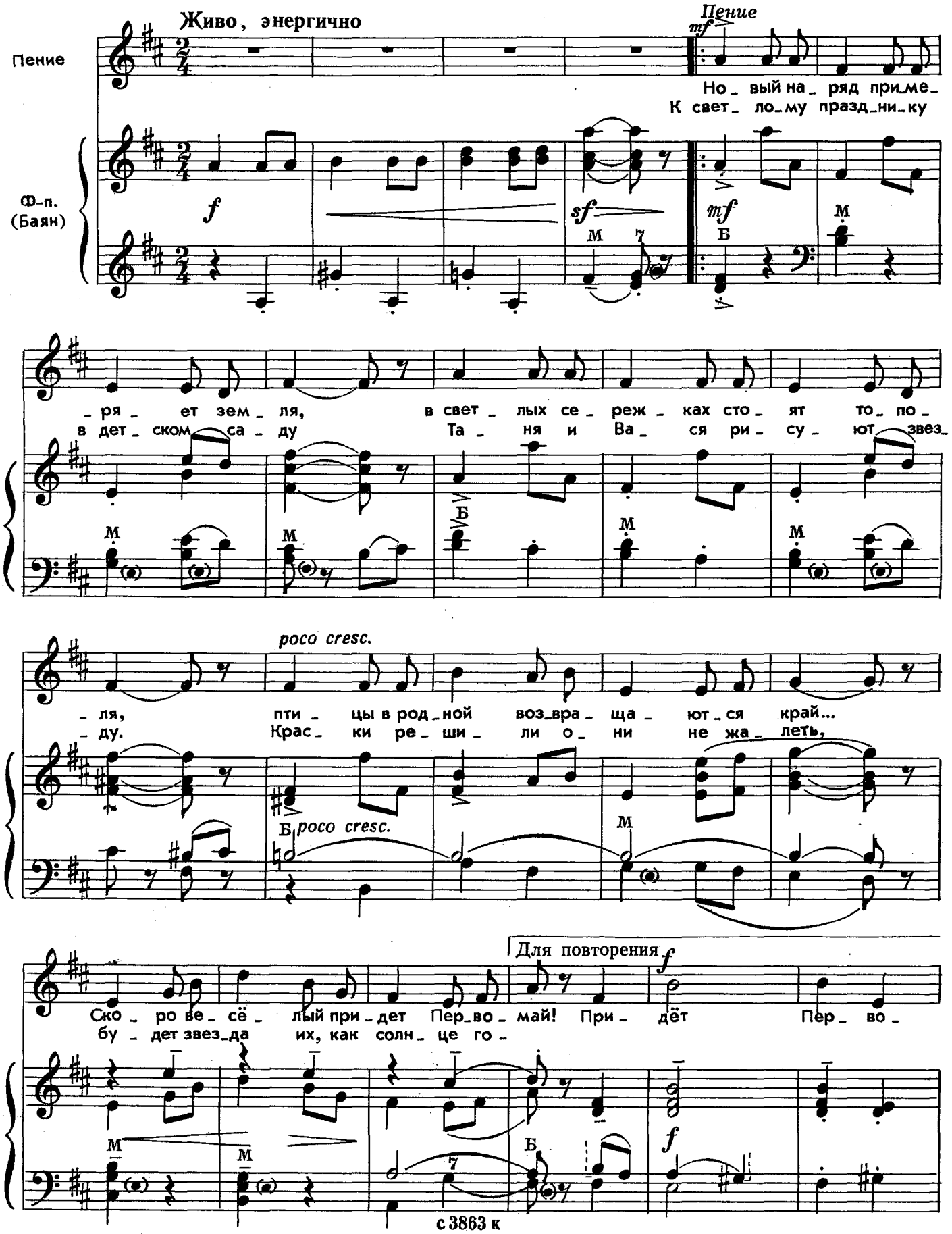

Ноты: Ale07.ru

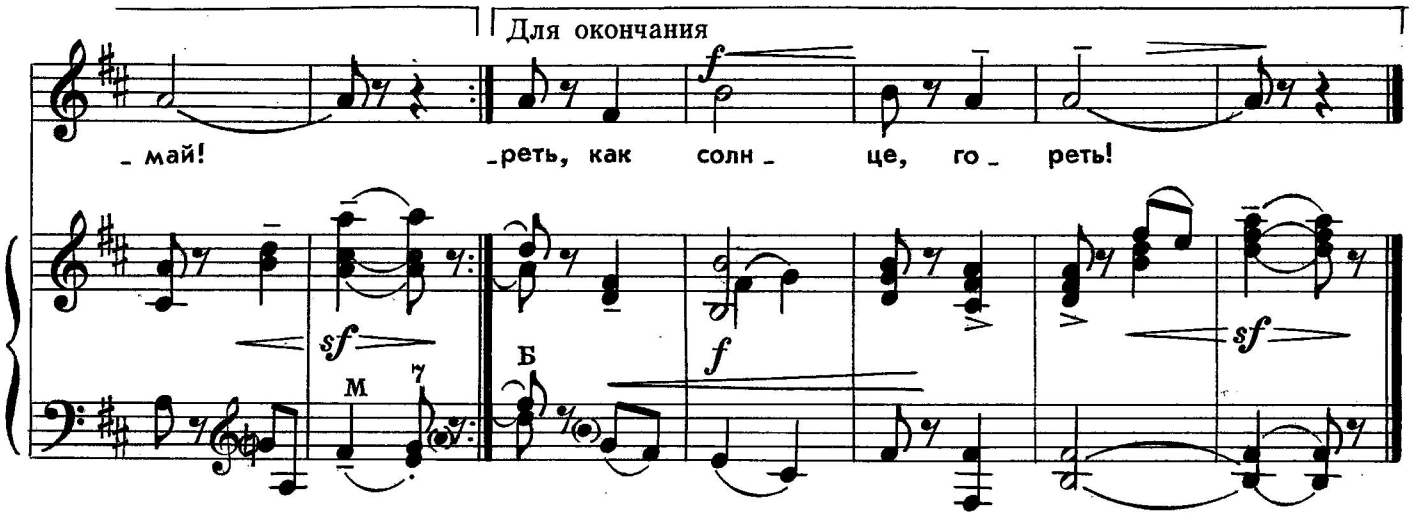



Новый наряд
Примеряет земля,
В светлых сережках
Стоят тополя,
Птицы в родной
Возвращаются край...
Скоро веселый
Придет Первомай!

К светлому празднику
В детском саду
Таня и Вася
Рисуют звезду.
Краски решили они
Не жалеть.
Будет звезда их,
Как солнце, гореть!

КРАСНЫЕ САПОЖКИ

Слова А. ГАНГОВА

Музыка Кирилла АКИМОВА

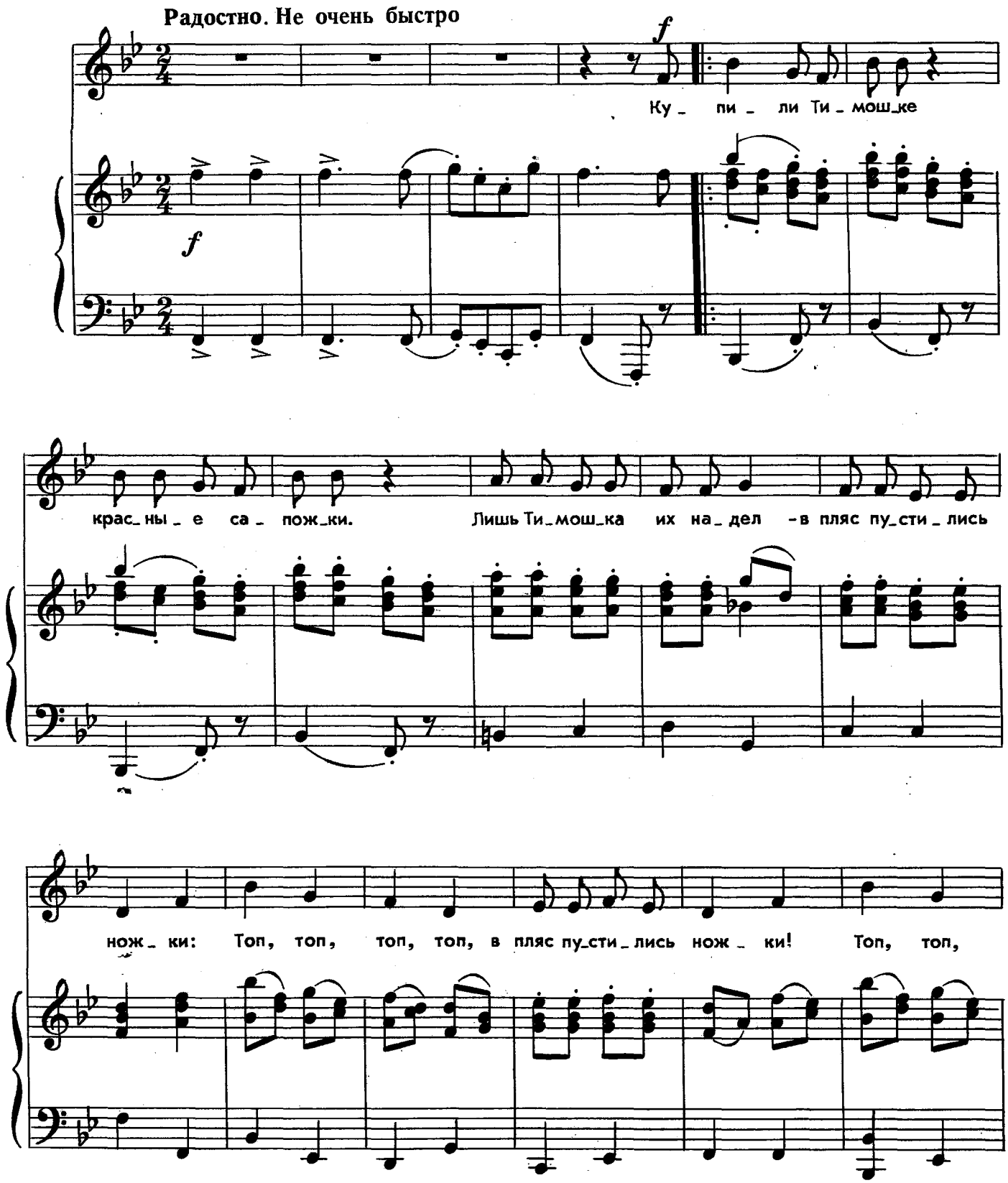

Ноты: Ale07.ru

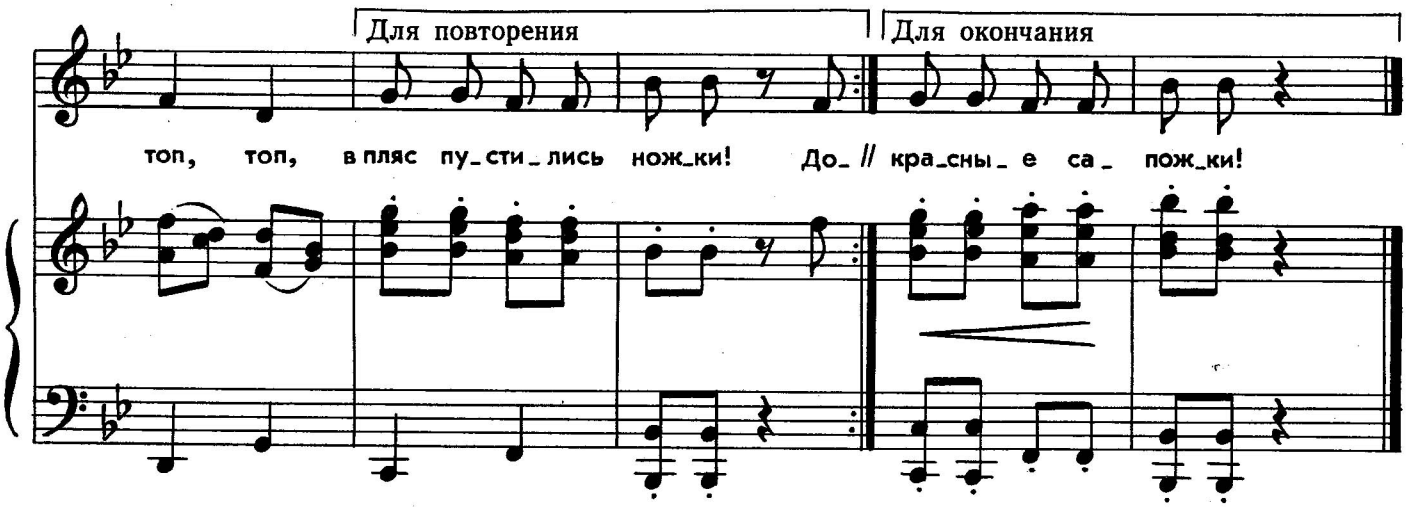

Купили Тимошке
Красные сапожки.
Лишь Тимошка их надел,
В пляс пустились ножки:
Топ-топ-топ-топ! —
В пляс пустились ножки!

Доволен Тимошка,
Хлопает в ладошки:
Очень, очень хороши
Красные сапожки!
Топ-топ-топ-топ! —
Красные сапожки!





КАК РОДИЛСЯ РОДНИЧОК

Слова Л. КУКЛИНА

Музыка М. БАКА

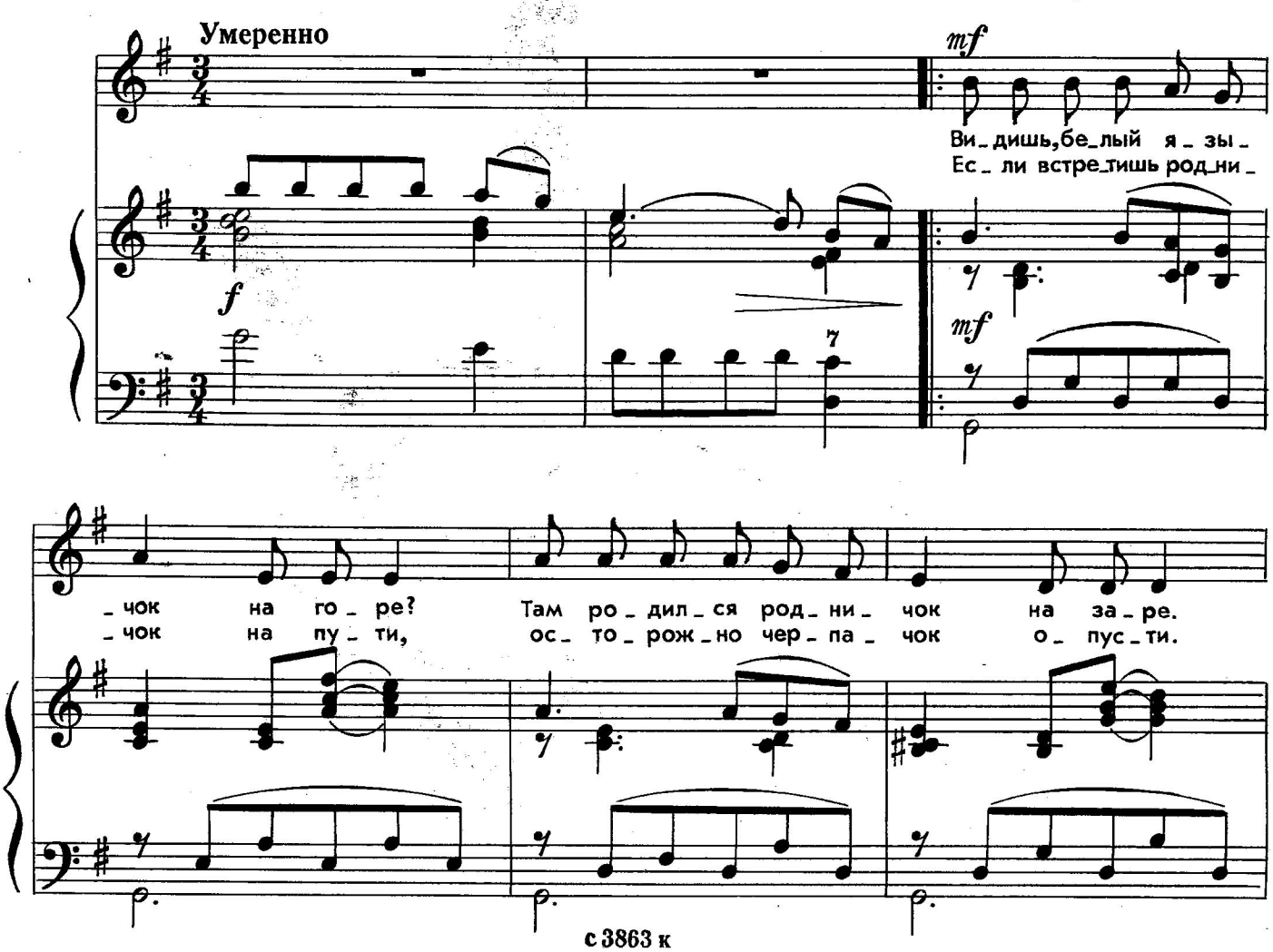

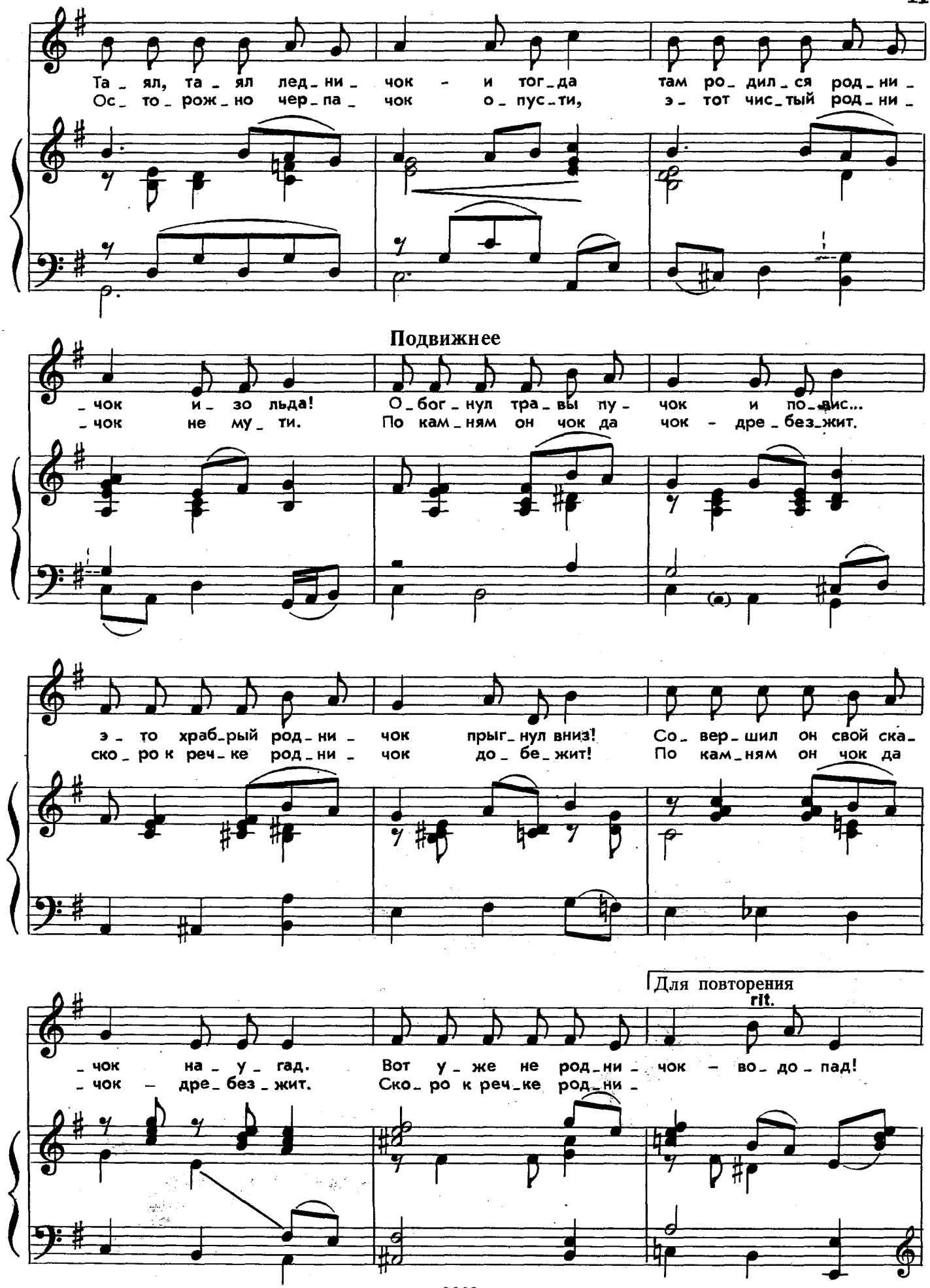

Ноты: Ale07.ru

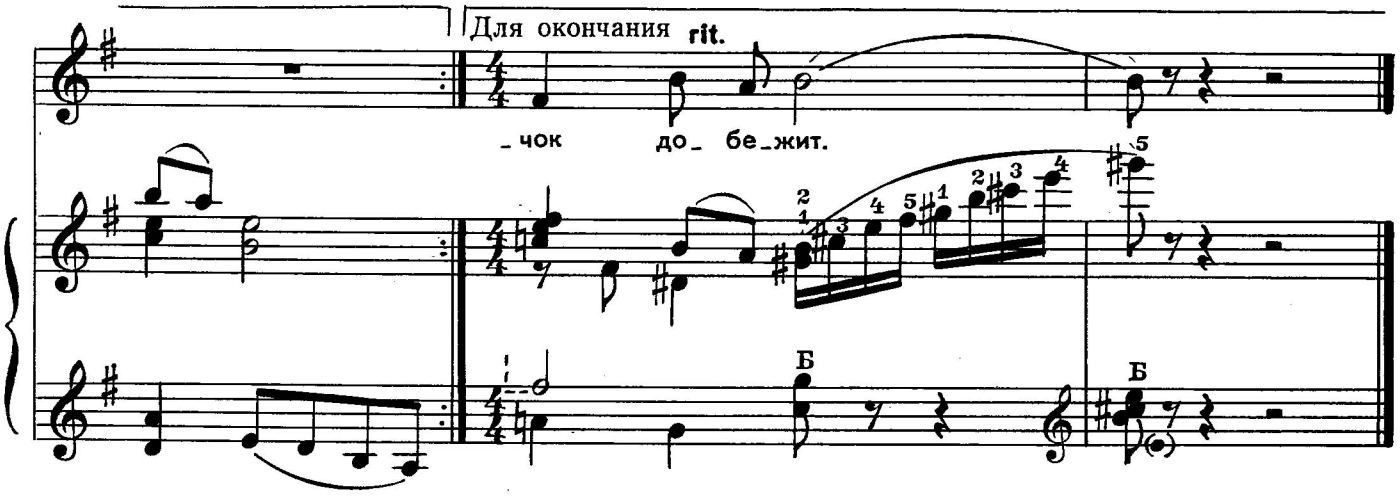



Видишь белый язычок
На горе?
Там родился родничок
На заре.
Таял, таял ледничок —
И тогда
Там родился родничок
Изо льда!
Обогнул травы пучок —
И повис...
Это храбрый родничок
Прыгнул вниз!
Совершил он свой скачок
Наугад.
Вот уже не родничок —
Водопад!

Если встретишь родничок
На пути,
Осторожно черпачок
Опусти.
Осторожно черпачок
Опусти,
Этот чистый родничок
Не мути.
По камням он чок да чок —
Дребезжит.
Скоро к речке родничок
Добежит!

Стихи Н. БРОМЛЕЙ

Какой же это зверь?

Узнала я от папы,
Что есть у ёлки лапы.
Какой же это зверь?
Ищу его теперь.

Ребята мне не верят,
Смеются все подряд
— Да нет такого зверя,—
Ребята говорят.

Скажу вам по секрету,
Я тоже знаю это,
А просто я шучу:
Я вас поймать хочу.





Главное слово

Какое самое первое слово?
Какое самое светлое слово?
Какое самое главное слово?
Лепечут его малыши во дворе.
На первой странице оно в букваре.
Его никогда не напишут с ошибкой.
Его произносят повсюду с улыбкой.
Шепни его тихо, скажи его звонко —
Заветное слово любого ребенка...
Какое самое первое слово?
Какое самое светлое слово?
Какое самое главное слово?
МА — МА!

3—Зак. 2440



Сказка С. ЛЕТОВОЙ

Маски

Новогодняя ночь пришла в старый лес, разбросала серебряный иней по деревьям и кустарникам. Луна осветила искрящийся праздничный лес.

Звери с масками спешили к поляне, где росла самая высокая и самая густая ель. Спешили встречать Новый год.

Ровно в полночь ель тонко зазвенела своими замерзшими ветвями:

— Динь-ди-линь!..

Динь-ди-линь!..

И так двенадцать раз. А когда кончился звон, звери поняли, что наступил Новый год, надели маски и стали поздравлять друг друга.

Но тут началась путаница. Лиса хочет поздравить волка. А волк почему-то удирает от нее. И хвост у волка пушистый и короткий — заячий хвост-то!

А вот заяц подбегает к лисе и говорит волчьим голосом:

— С Новым Годом, Рыжая!..

Лиса не выдержала и — хвать! — зайца за бок. А это никакой не заяц, а волк.

— Теперь берегись, Рыжая! — рявкнул он.

Лиса поняла свою оплошность, да поздно. Волк зубами защелкал — плохо дело! Лиса поскорее в кусты и в лес! В самую чащу. Волк — за ней!

А зайцы сняли маски и давай веселиться под старой елью. Ель смотрела на них сверху, тихонько посмеиваясь. И ее заледеневшие иглы звенели чуть слышно.

МАМА - ВЕРНЫЙ ДРУГ

Слова М. САДОВСКОГО

Музыка Г. КРЫЛОВА

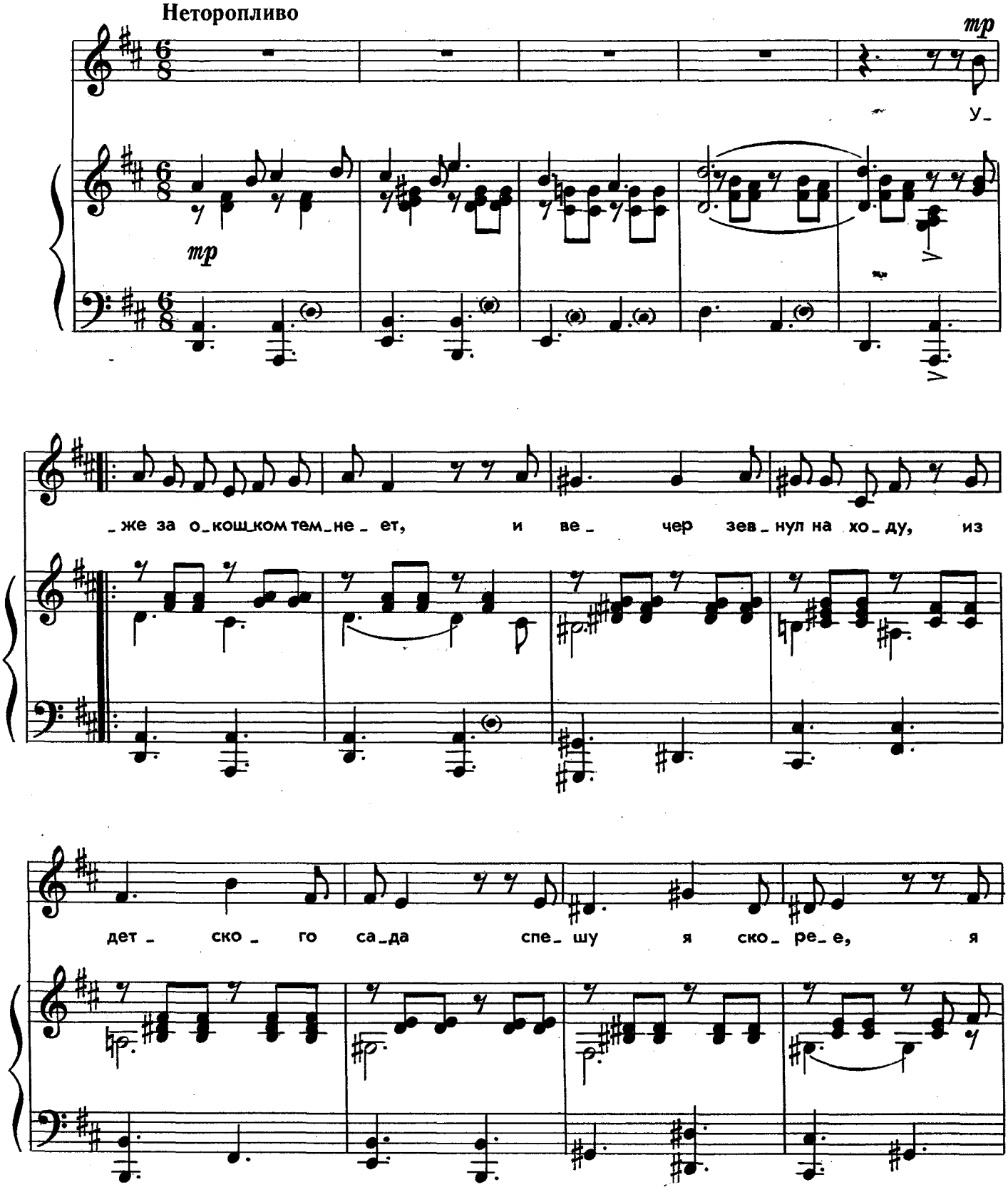

с 3863 к

Ноты: Ale07.ru

Припев

mf

к ма_ме лю_би_мой и_ ду. У_ лыб_нёт_ся ма_ моч_ка –

mf

и свет_лей вок_руг, по_ то_му что ма_ моч_ка –

са_ мый луч_ший друг, са_ мый луч_ший

Для повторения

mp

друг.

Для окончания

друг.

mp

Ноты: Ale07.ru

Уже за окошком темнеет.
И вечер зевнул на ходу,
Из детского сада спешу я скорее,
Я к маме любимой иду!
Припев: Улыбнётся мамочка,
И светлей вокруг,
Потому что мамочка —
Самый лучший друг!

Был день и весёлым и грустным,
Так много случается днём,
И мамочке очень и очень мне нужно
Скорей рассказать обо всём.
Припев.

Всё мама моя понимает,
С ней даже беда не беда,
А если, бывает, меня поругает,
Так это за дело всегда.
Припев.

Совсем за окошком стемнело,
Но мы не включаем огня,
Вот мамочка рядом тихонько присела
И слушает только меня!
Припев: Улыбнется мамочка,
И светлей вокруг,
Потому что мамочка —
Самый лучший друг!



ГОРИ-ГОРИ ЯСНО!

Слова Е. БЛАГИНИНОЙ

Музыка Г. САЛЬНИКОВА

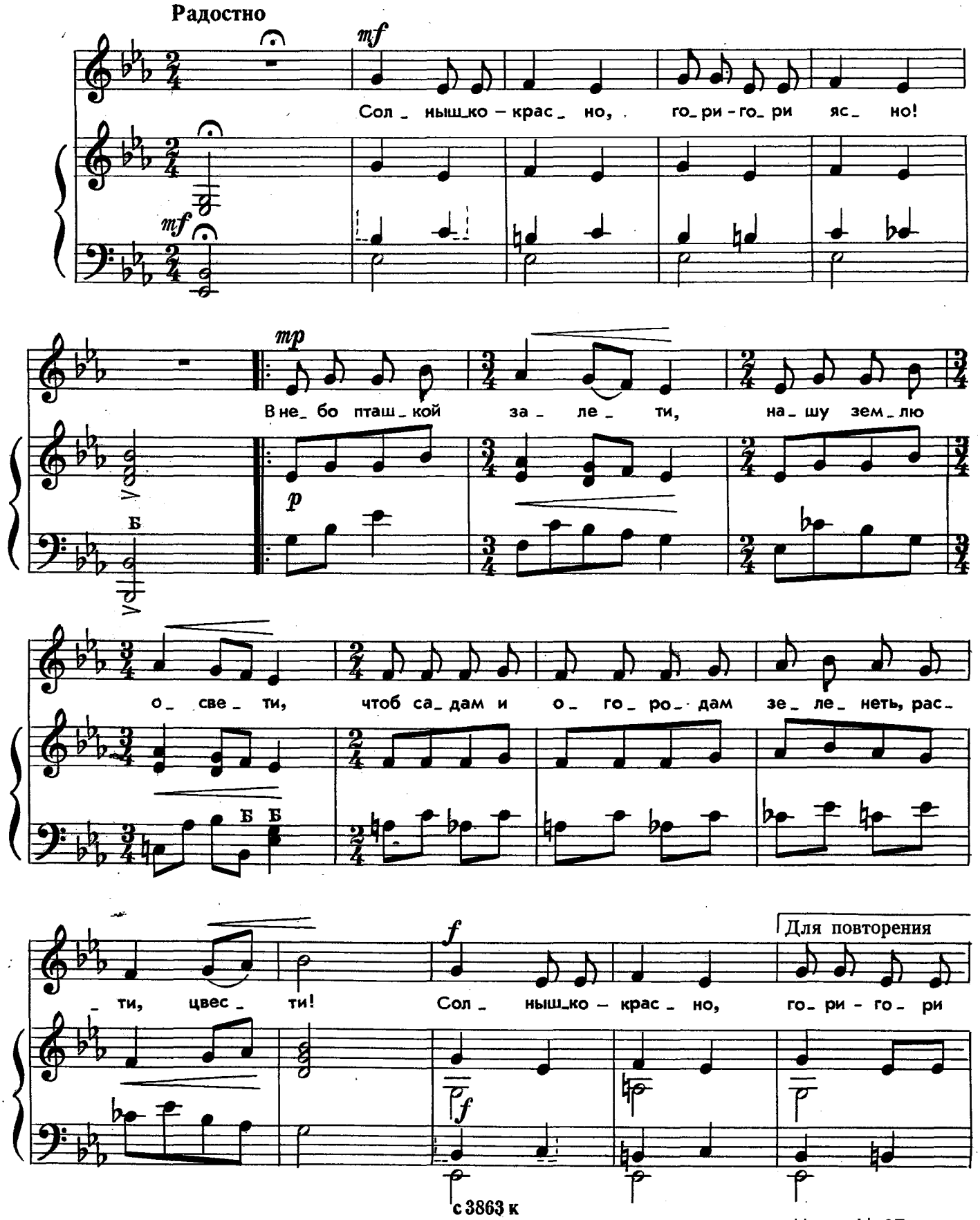

Ноты: Ale07.ru

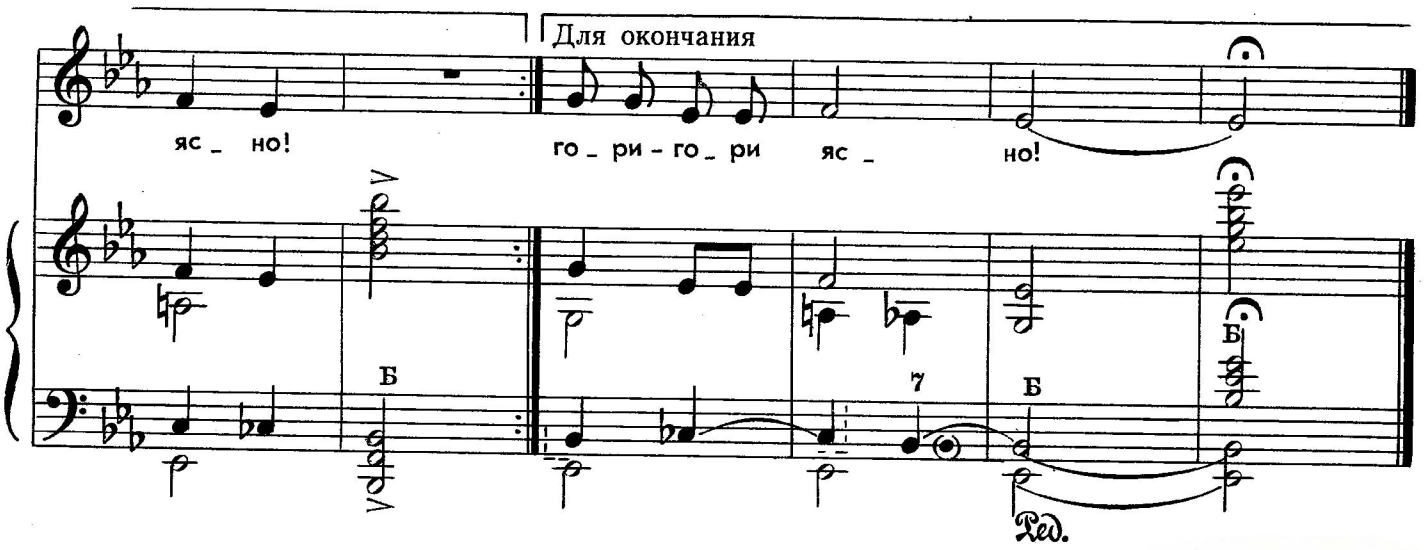

Солнышко красно,
Гори-гори ясно!

В небо пташкой залети,
Нашу землю освети,
Чтоб садам и огородам
Зеленеть, расти, цвести!

Солнышко красно,
Гори-гори ясно!

В небо рыбкой поплыви,
Нашу землю оживи,
Всех на свете ребятишек
Обогрей, оздорови!

Солнышко красно,
Гори-гори ясно!
До чего же хороши
За рекою камыши!
Да река — как море,
Вот какое горе!
2 раза





ЗИМУШКА

Слова И. МИХАЙЛОВОЙ

Музыка В. ИВАННИКОВА

Довольно подвижно

mf

Рус_ ска_я зи_ муш_ка к нам при_

mp

mf

_шла. Всем де_ревь_ям бе_ лы_е пла_тья при_нес_ ла.

Бе_ лы_е, на_ ряд_ны_е, ши_ты се_реб_ром. Реч_ку си_не_

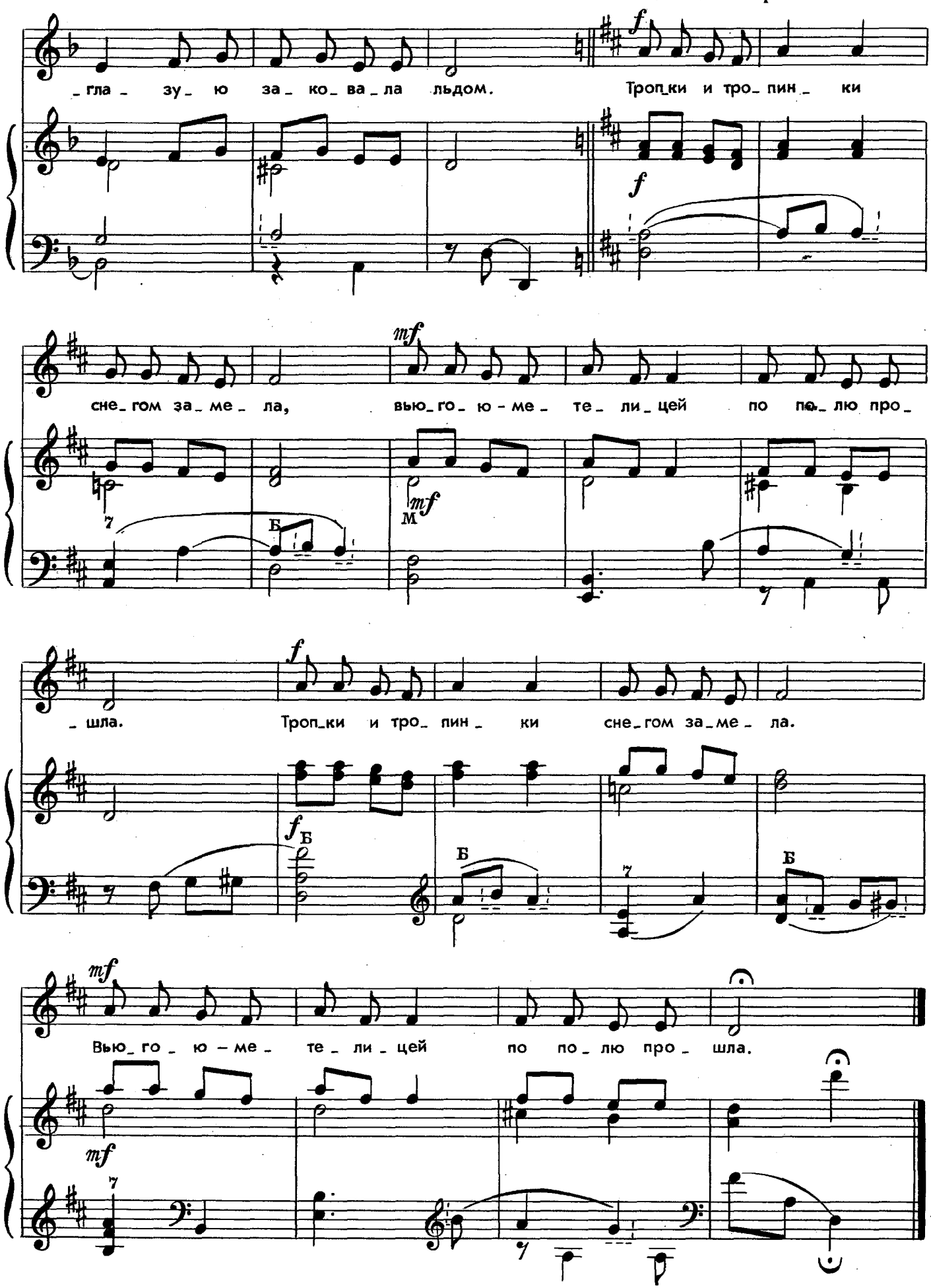

Ноты: Ale07.ru

КАМЫШИ

Слова А. ГАНГОВА

Музыка Т. НАЗАРОВОЙ

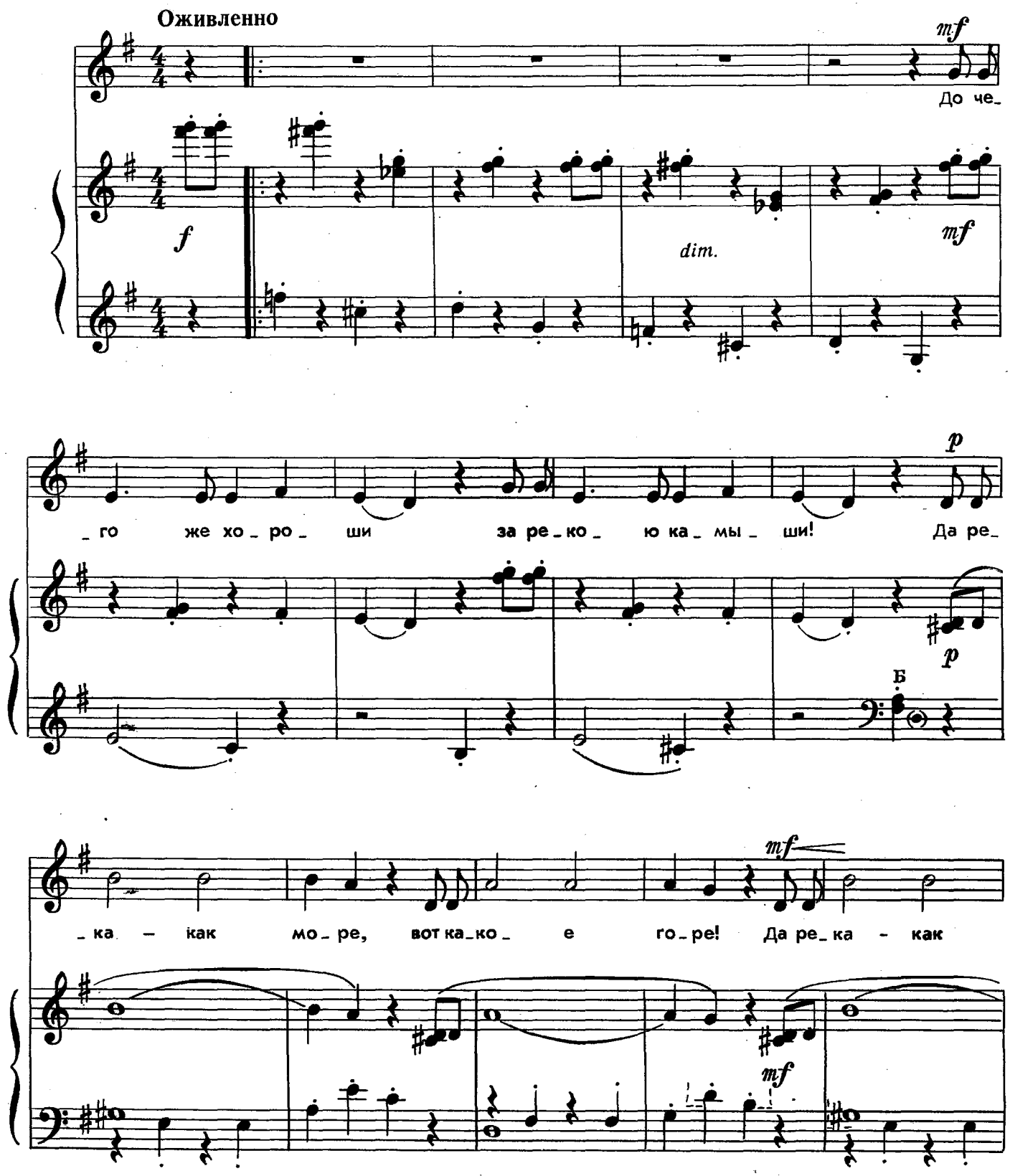

Ноты: Ale07.ru

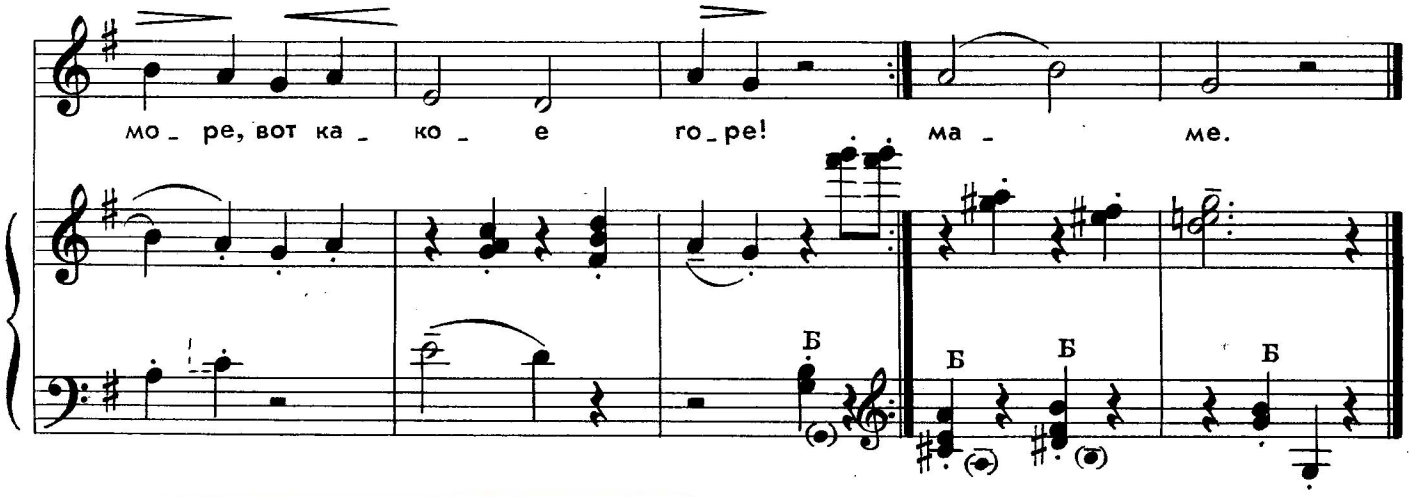



До чего же хороши
За рекою камыши!
Да река — как море,
Вот какое горе!

Мы возьмем карандаши,
Нарисуем камыши,
Нарисуем сами
и подарим маме.

ПЕСНИ В СТИЛЕ РАЗНЫХ НАРОДОВ



Музыка Р. БОЙКО, слова В. ВИКТОРОВА

ДЕЛО БЫЛО В КАРОЛИНЕ

(В американском стиле)

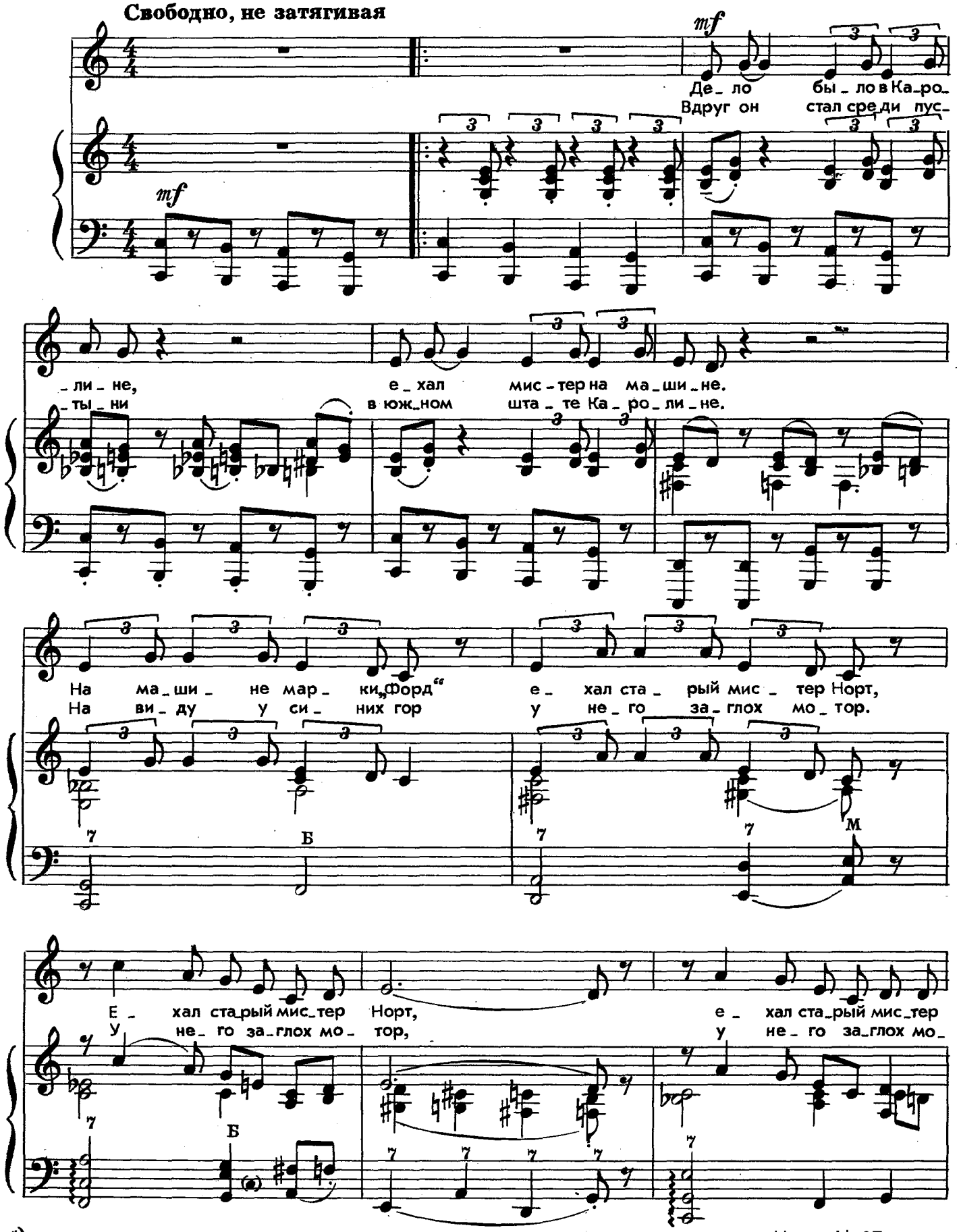

*) Эти песни в основном адресованы младшим хорам детских хоровых студий.

С 3863 К

Ноты: Ale07.ru

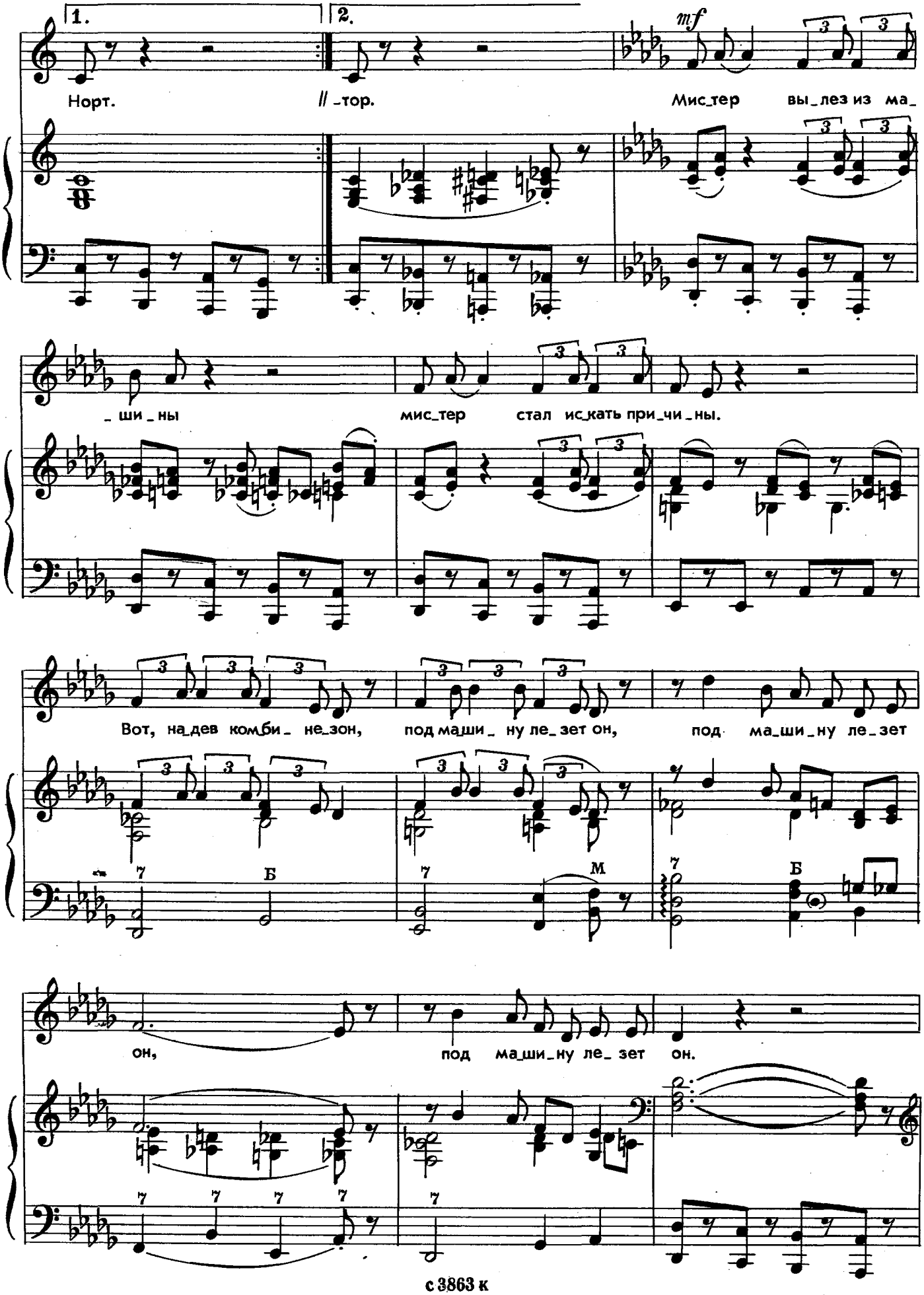

с 3863 к

Ноты: Ale07.ru

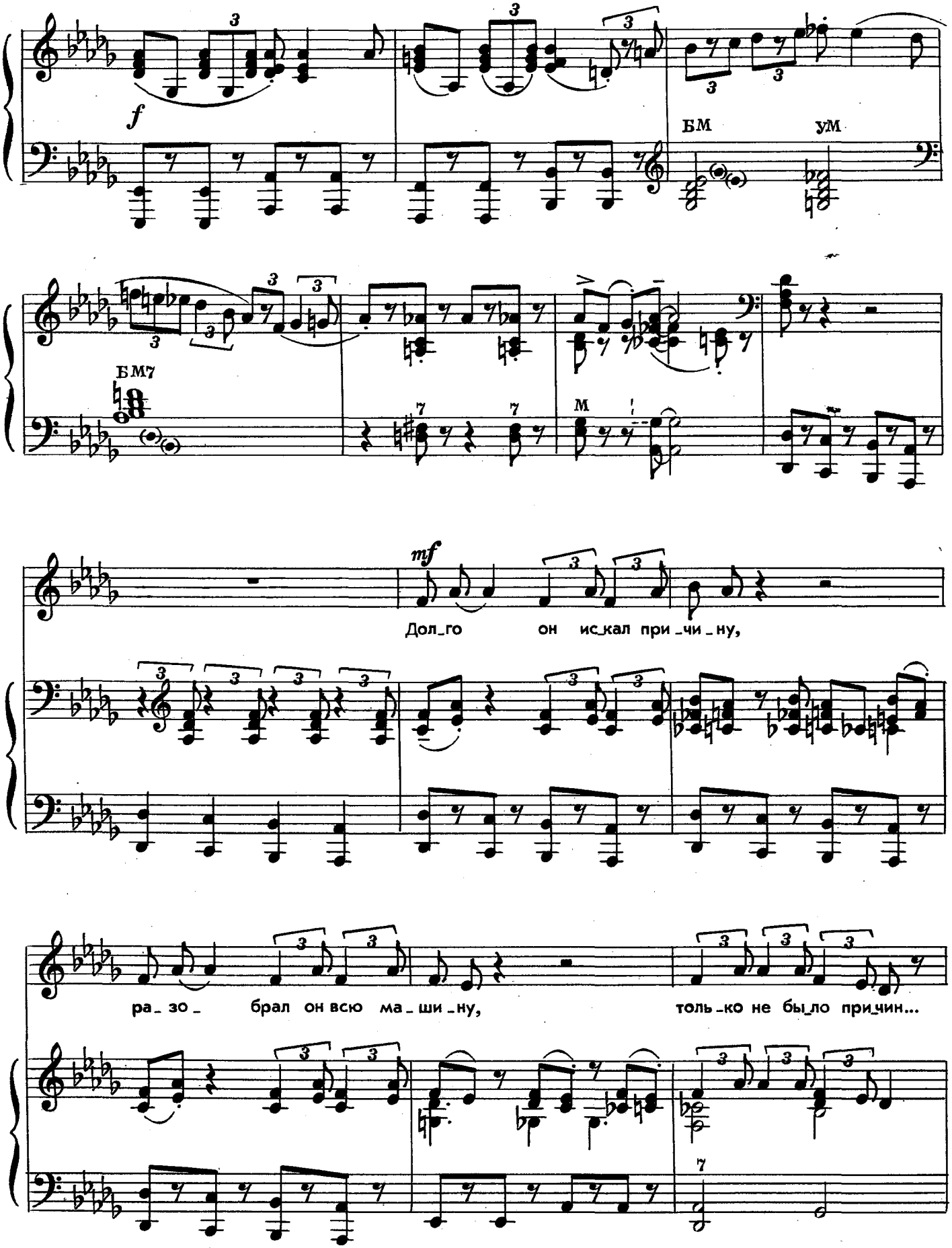

Ноты: Ale07.ru

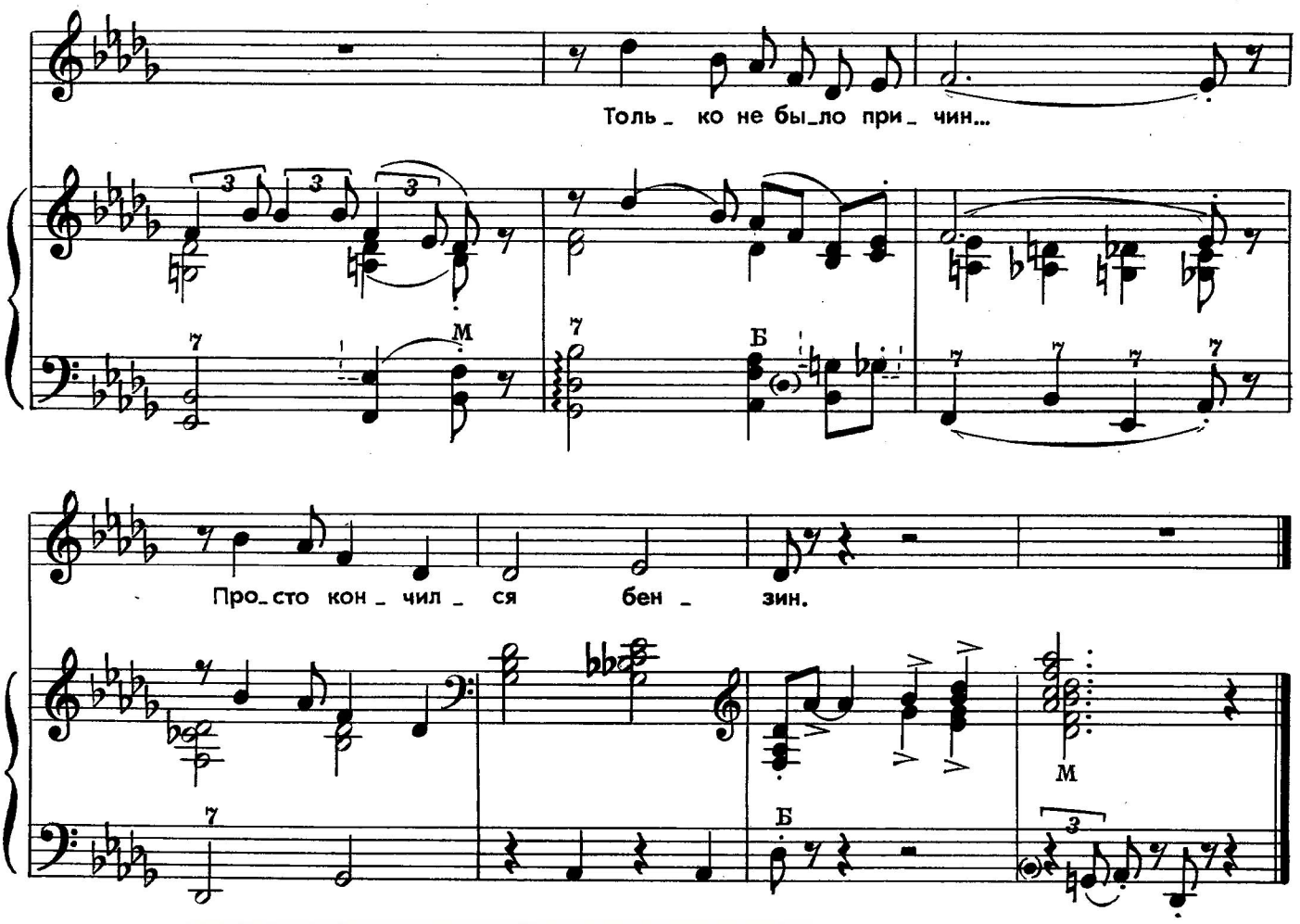



Дело было в Каролине,
Ехал мистер на машине.
На машине марки «Форд»
Ехал старый мистер Норт.
Вдруг он стал среди пустыни
В южном штате Каролине.
На виду у синих гор
У него заглох мотор.

Мистер вышел из машины,
Мистер стал искать причины.
Вот, надев комбинезон,
Под машину лезет он.
Долго он искал причину,
Разобрал он всю машину,
Только не было причин...
Просто кончился бензин.

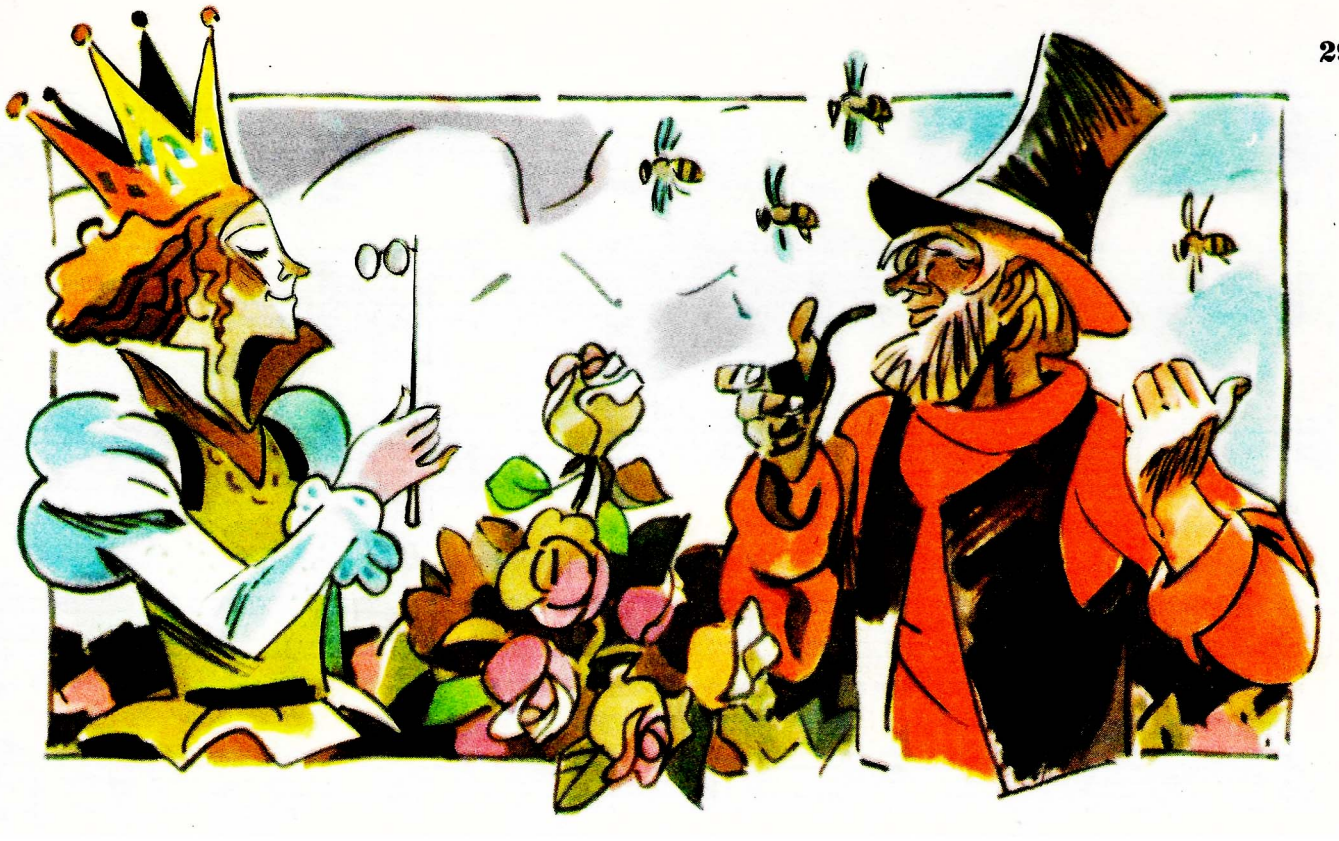

КУЗНЕЦ И КОРОЛЕВА

(В норвежском стиле)

Певуче

p

Жил ум_ный куз_нец по фа_ми_ли_и Крог, на сот_ню во_про_сов от_

_ве_тить он мог. И вот ко_ро_ле_ва уз_на_ла о том и

mp

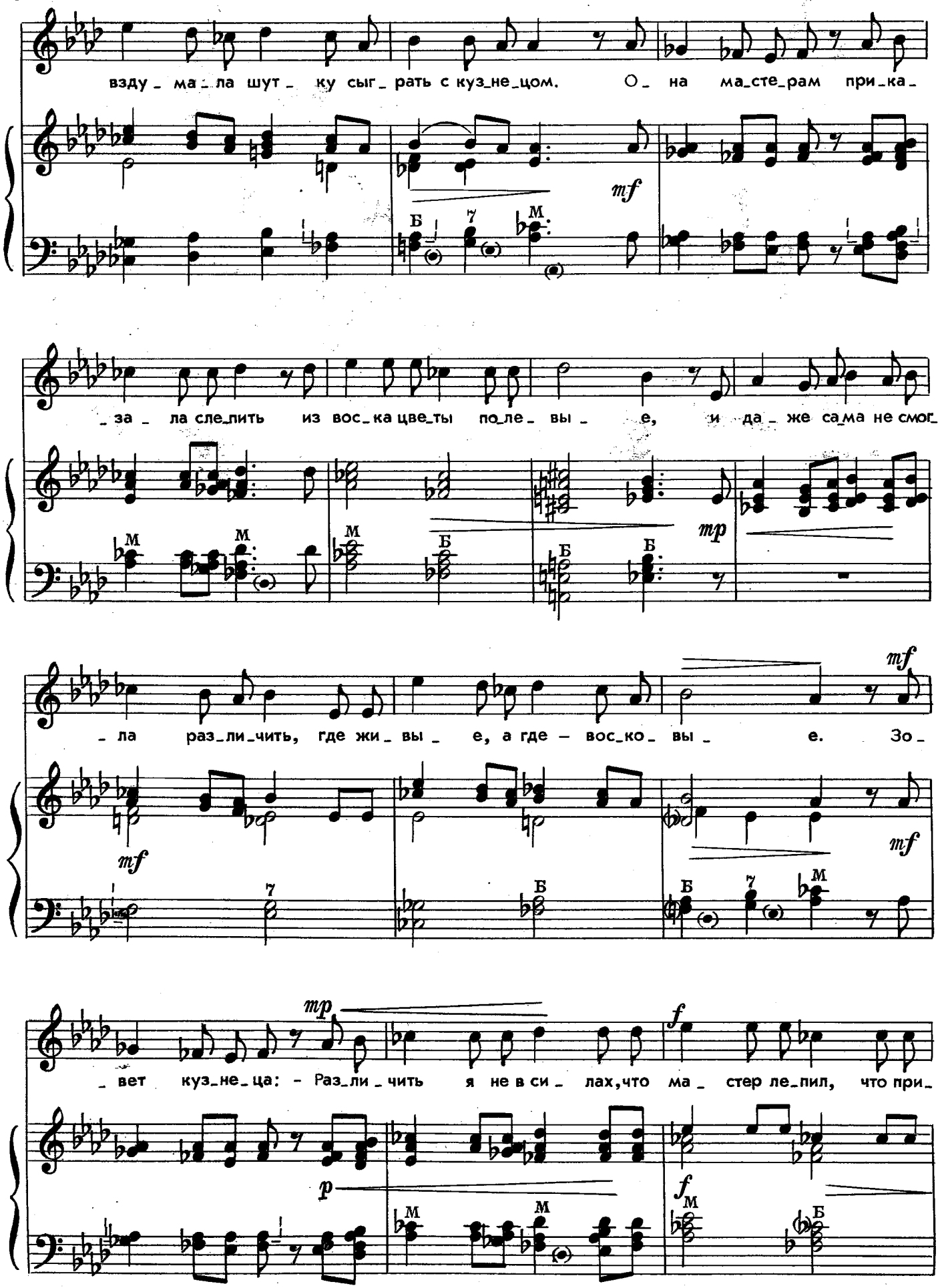

Ноты: Ale07.ru

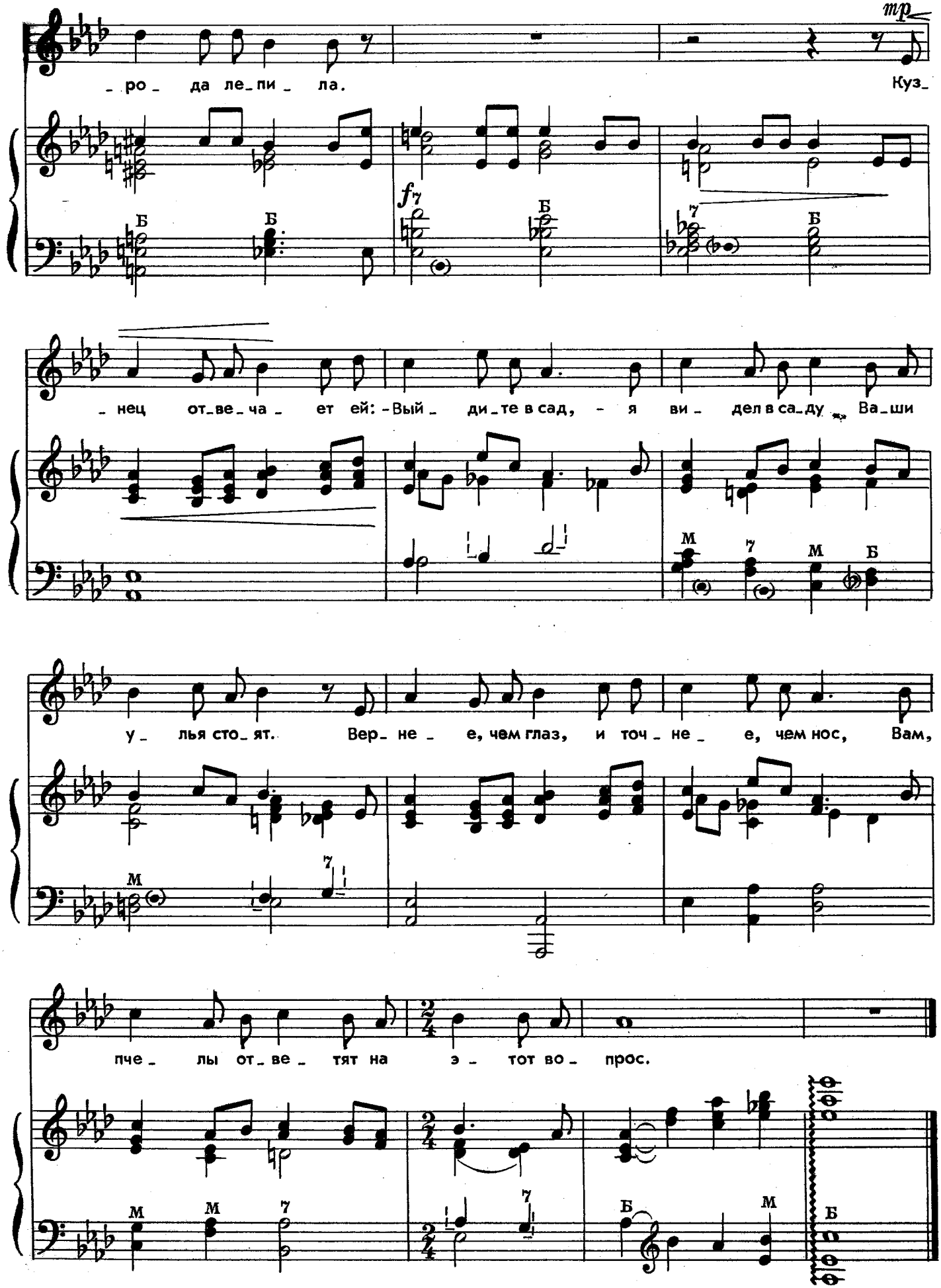

Ноты: Ale07.ru

МАЛЕНЬКИЙ РОМАНС О ЗОЛОТОЙ РЫБКЕ

(В аргентинском стиле)

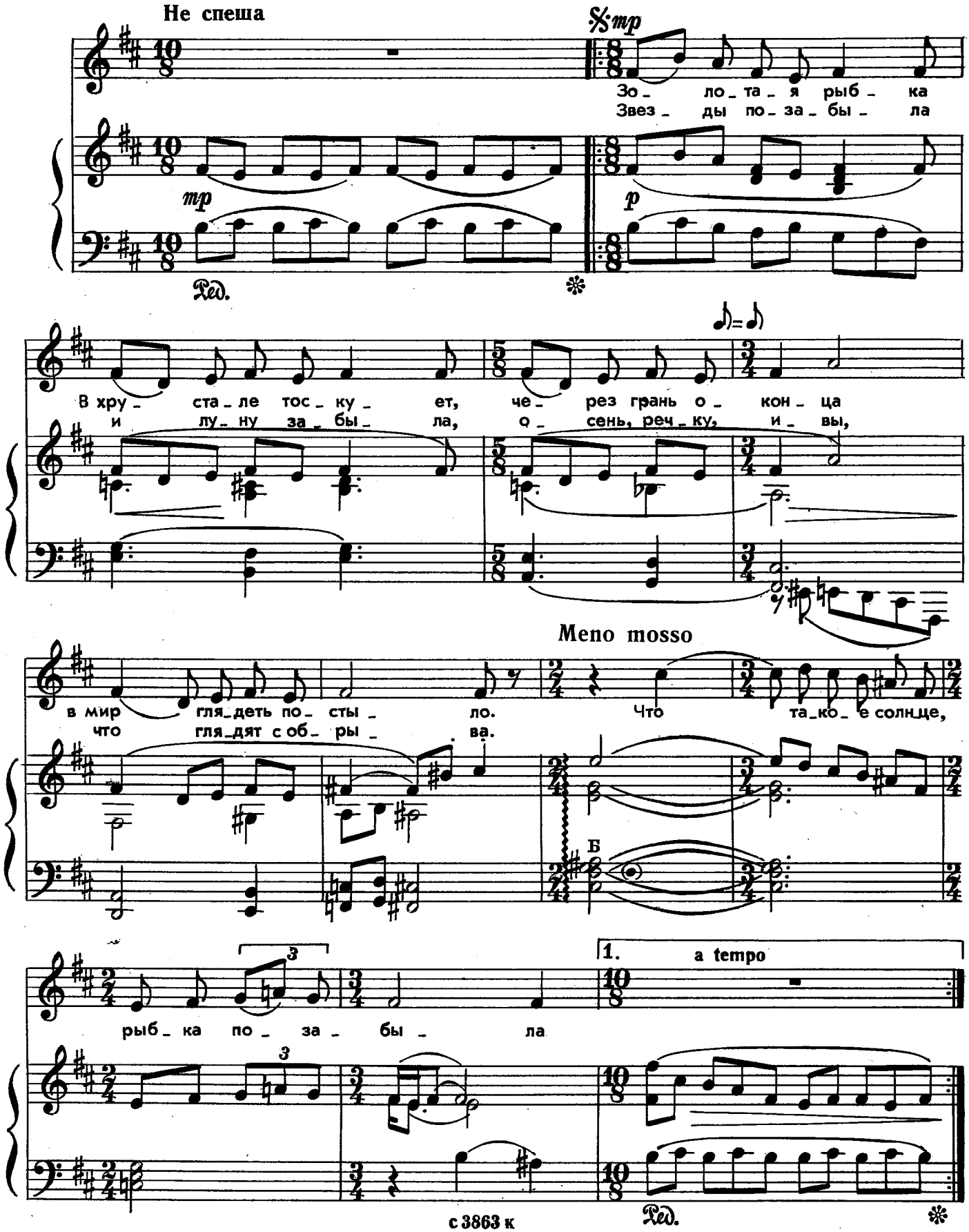

Ноты: Ale07.ru

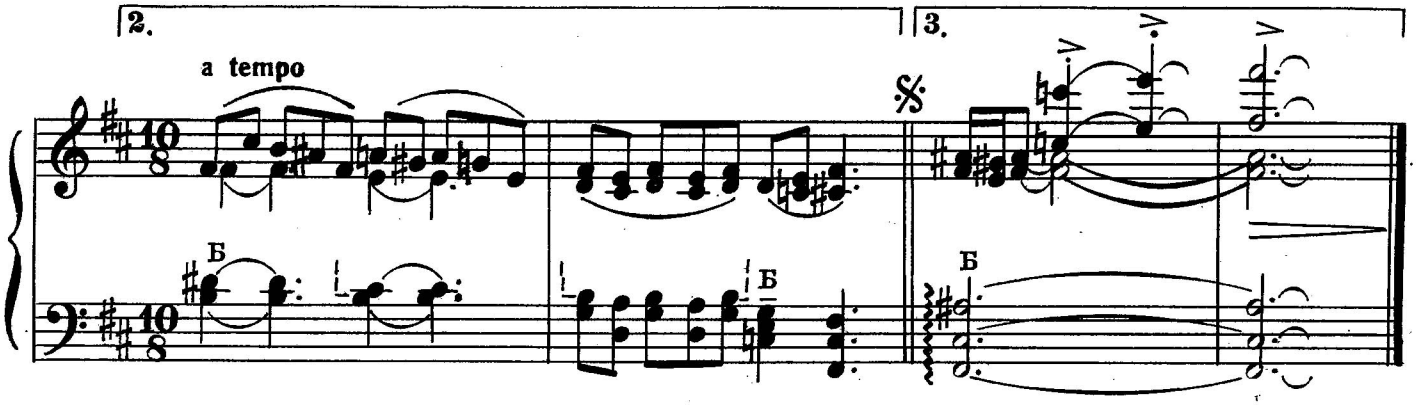

Золотая рыбка
В хрустале тоскует,
Через грань оконца
В мир глядеть постыло.
Что такое солнце,
Рыбка позабыла.

Звезды позабыла
И луну забыла,
Осень, речку, ивы,
Что глядят с обрыва.

И сверчок напрасно
Песенки шлифует —
Золотая рыбка
В хрустале тоскует.
2 раза

До чего ж печально
Вечное круженье!
Нет в тюрьме хрустальной
Рыбке утешенья.
2 раза

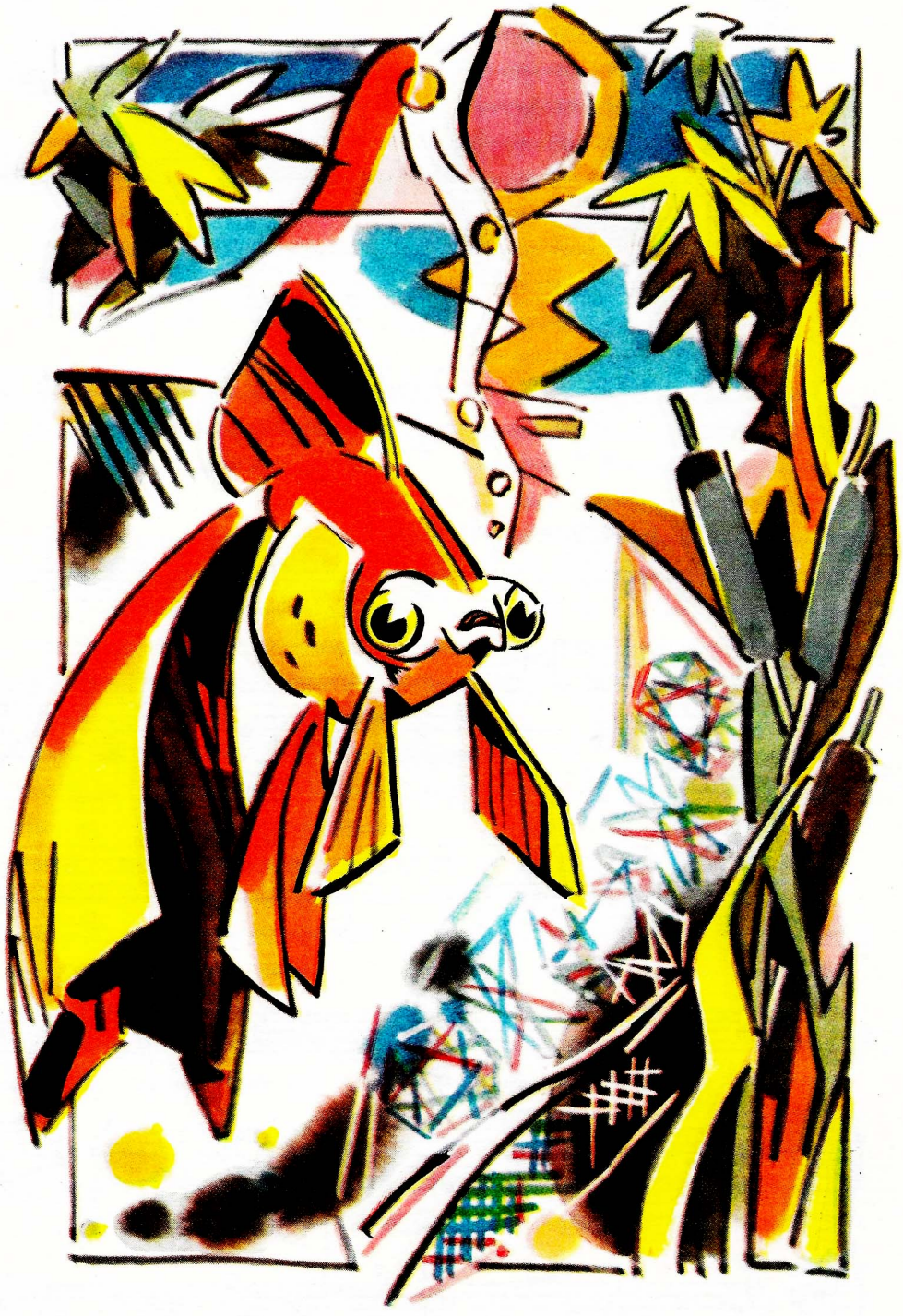

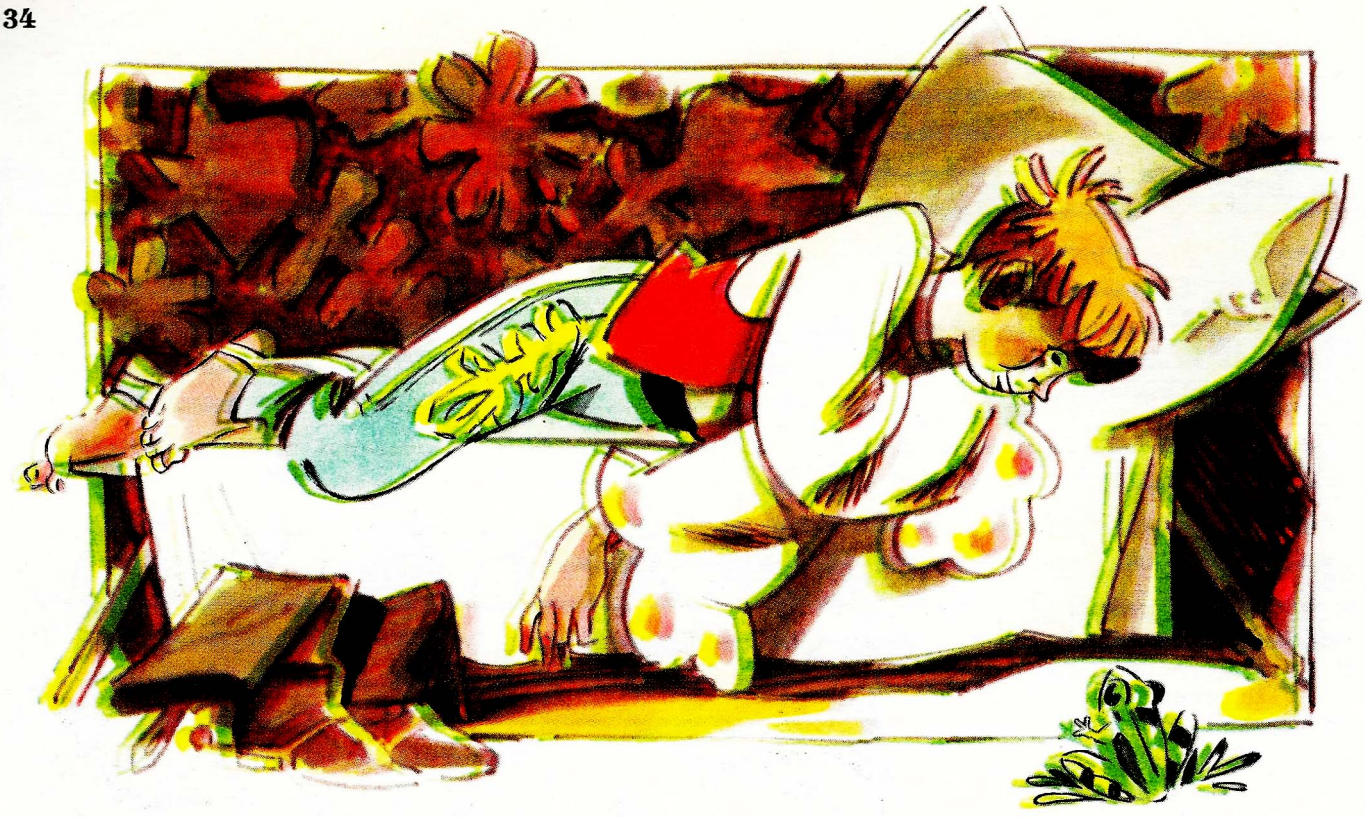

В СТАРЕНЬКОЙ ИЗБУШКЕ

(В венгерском стиле)

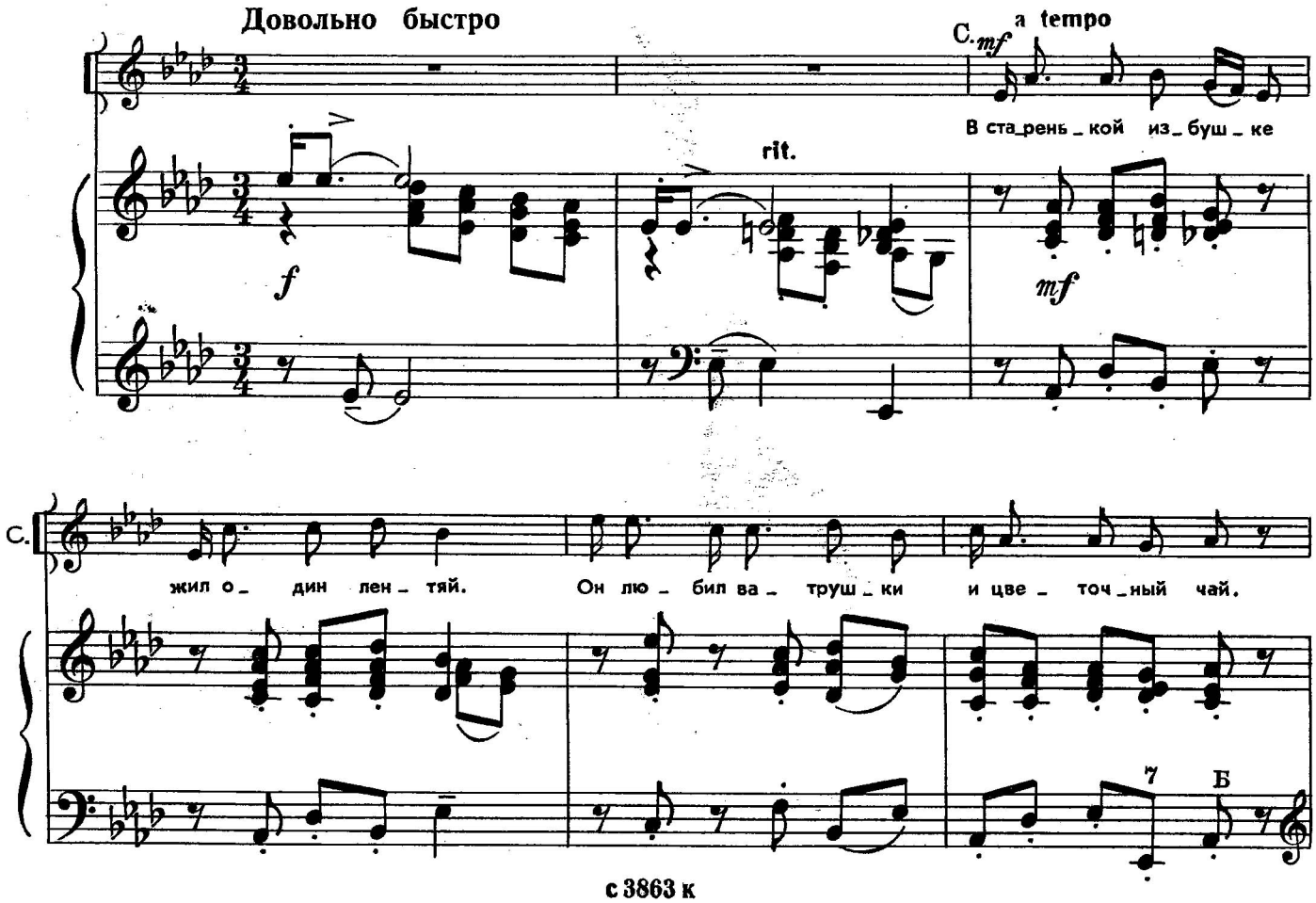

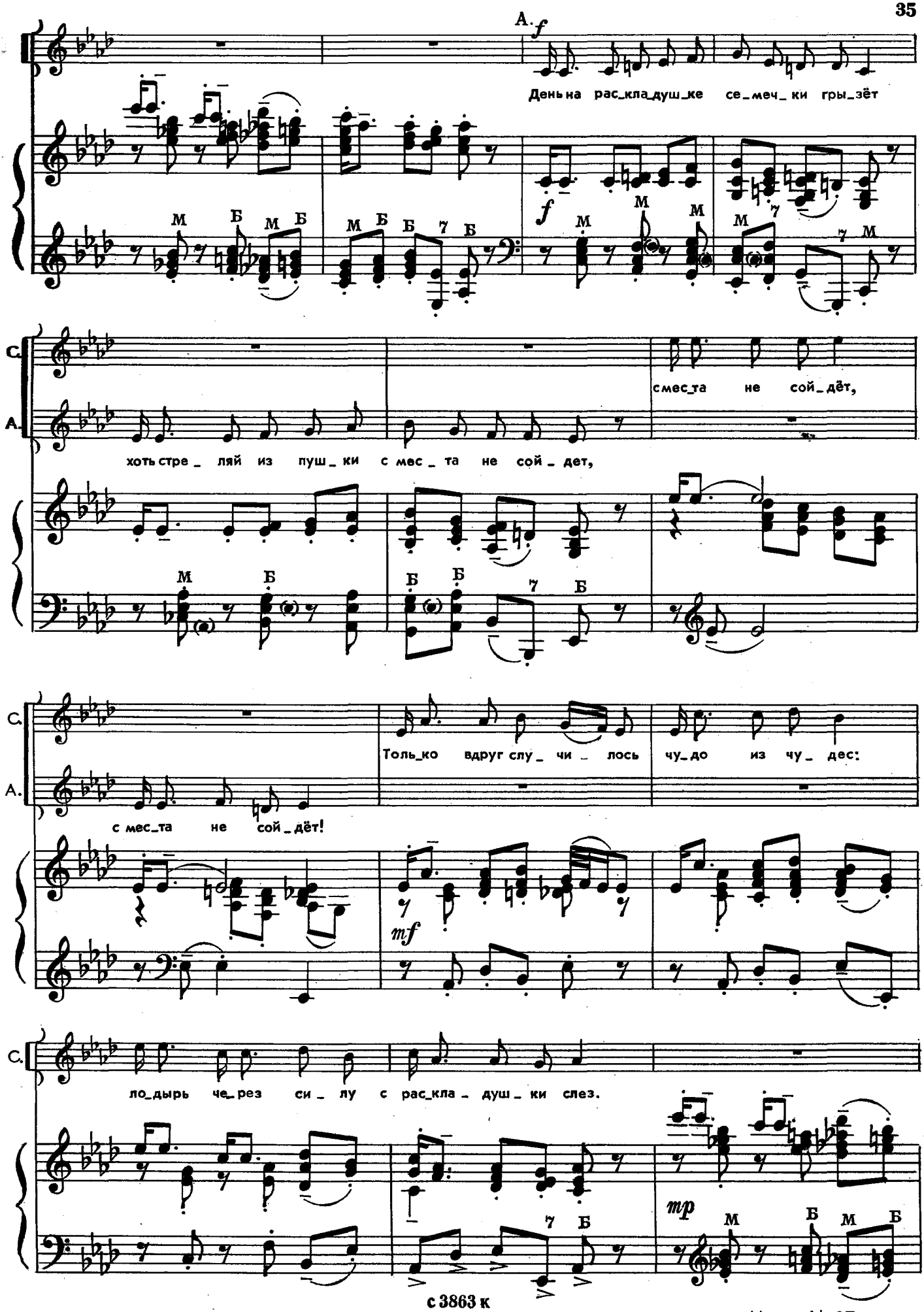

Ноты: Ale07.ru

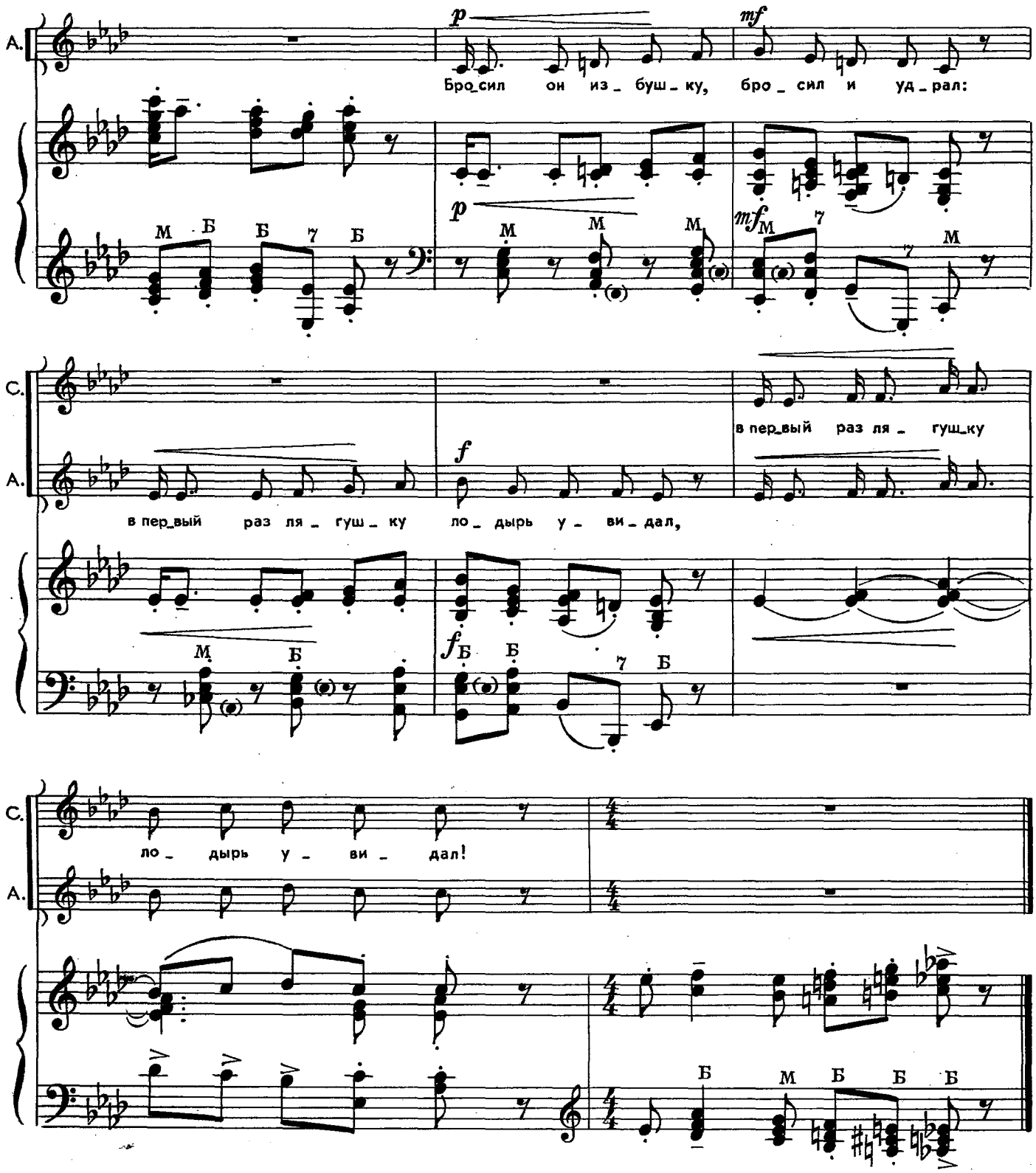

В старенькой избушке
Славно жил лентяй.
Он любил ватрушки
И цветочный чай.
День на раскладушке
Семечки грызёт,
Хоть стреляй из пушки —
С места не сойдёт.
3 раза

Только вдруг случилось
Чудо из чудес:
Лодырь через силу
С раскладушки слез.
Бросил он избушку,
Бросил и удрал:
В первый раз лягушку
Лодырь увидал.
2 раза

Ноты: Ale07.ru

САПОЖКИ

(В польском стиле)

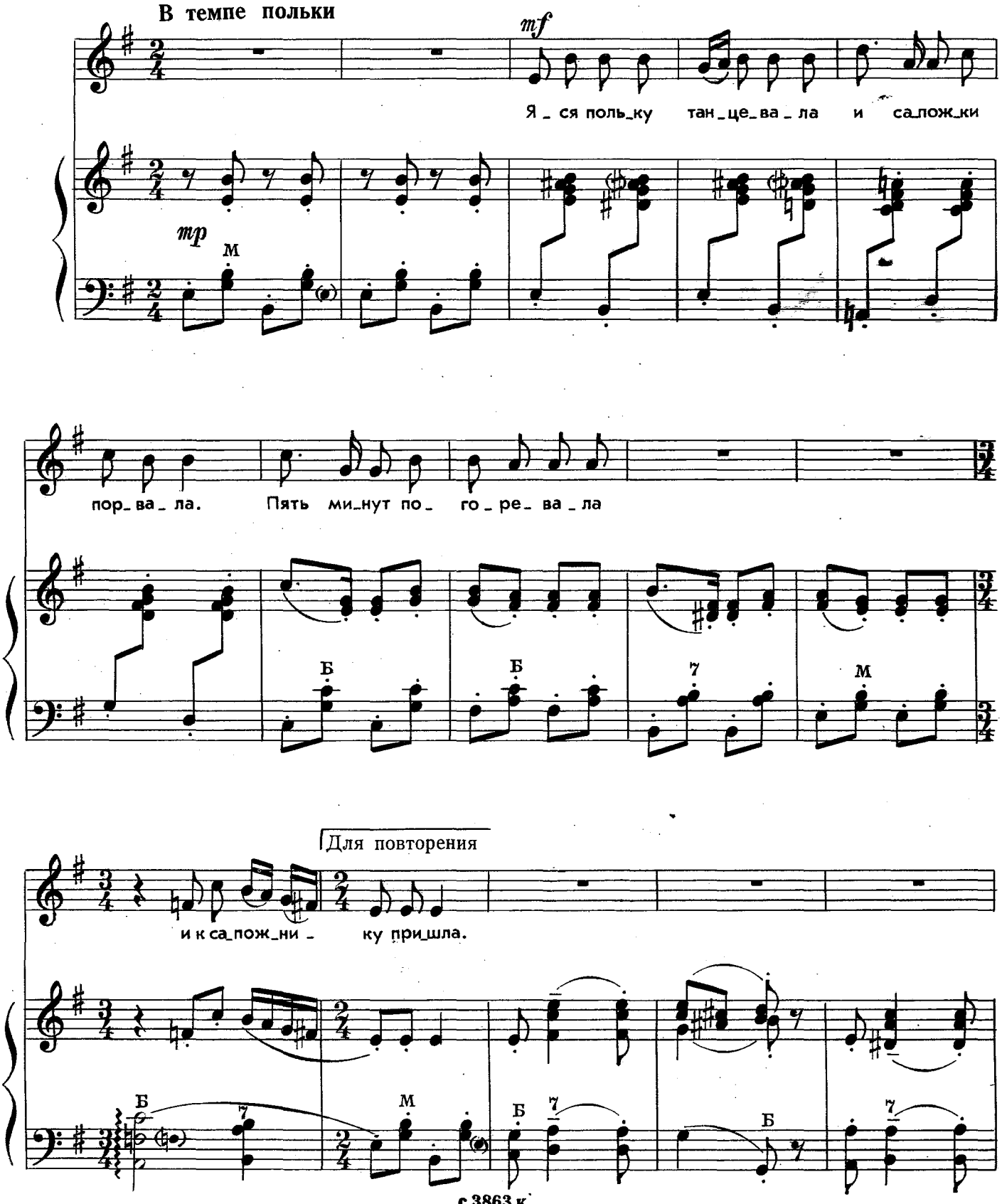

с 3863 к

Ноты: Ale07.ru

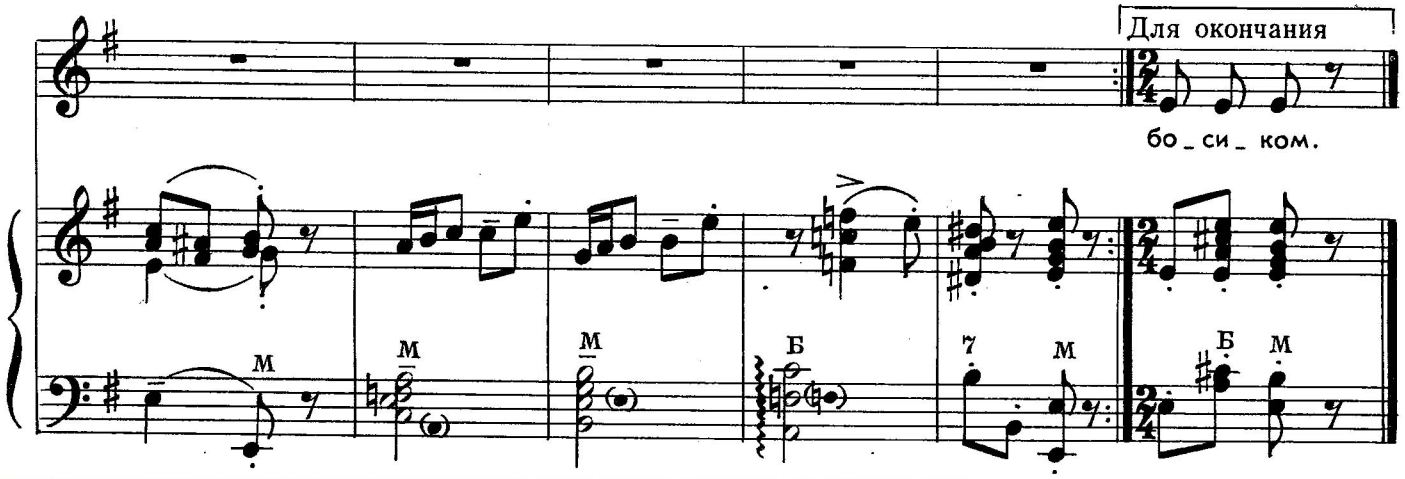



Яся польку танцевала
И сапожки порвала.
Пять минут погоревала,
Пять минут погоревала
И к сапожнику пришла.

Просит Яся: — Стасик милый,
Выручай меня скорей.
Глянь, сапожки я разбила,
Глянь, сапожки я разбила,
Ты получше их зашей.

Ей ответил Стасик: — Ладно,
Приходи через часок.—
Взял иголку, вынул дратву,
Чинит Ясин сапожок.

Вот и Яся прибегает,
Села обувь примерять —
А нога не пролезает,
А нога не пролезает,
И сапожек не узнать.

Пожурила Яся Стася,
Погрозила кулачком...

Ждет сапожек новых Яся,
Ждет сапожек новых Яся
И танцует босиком...

ЗАГАДКИ

Борис ПОПОВ

Белый-белый
и чуть влажный,
Дом накрыл многоэтажный,
И дорогу, и забор,
И далёкий синий бор...
Каждый кустик — словно зайка...
Что же это?
Угадай-ка!

(Снег)

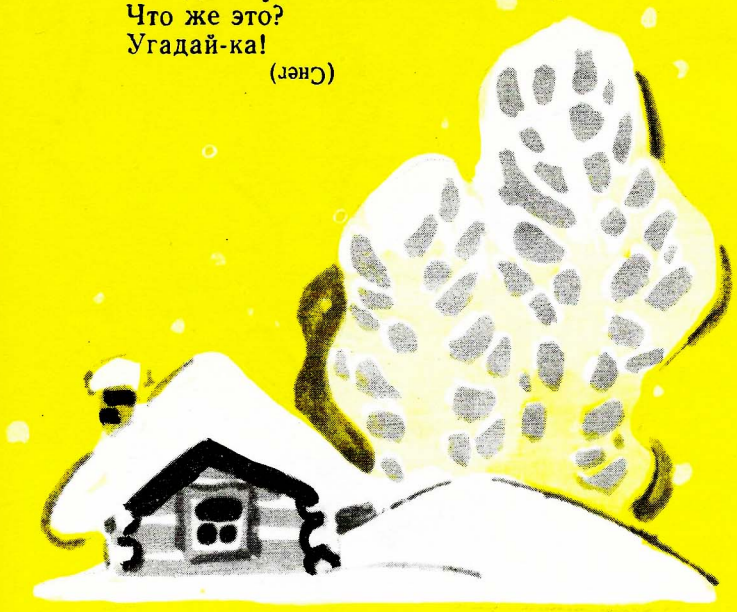



Я на улице играла,
Руки чем-то измарала.
Мыла, мыла — вот беда! —
Не смывает грязь вода.
Только грязь я всё ж отмыла.
Кто помог мне в этом?

(Мыло)

Тронешь пальцем — звук родится...
То ворчит, как мишка, он
И трубит, как будто слон,
То звенит, совсем как птица...
Есть педали...
От одной
Звук становится глухой,
От другой
Звучит он длинно...
Что же это?..

(Пианино)

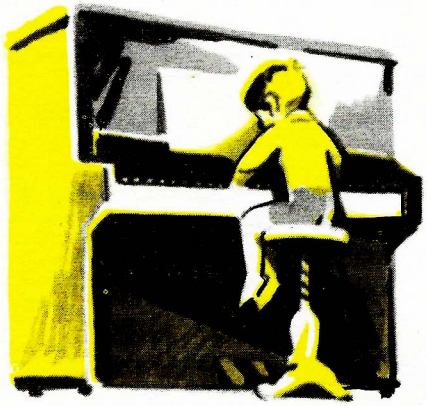



У причала — белый дом,
Мы с тобой в него войдем.
Погудит и — поплывёт
Дом чудесный...

(Теплоход)

ШУТКИ-МАЛЮТКИ



Людмила НИКОЛАЕНКО

ЛЯГУШКА И САКСОФОН

Болотная лягушка
Купила саксофон.
Умеет
За лягушку
Отлично
Квакать он.



Виктор ЛУНИН

КОМАР

— Я тоже слон, — сказал комар. —
Хоть я пока уж-жасно мал.
Вам подтвердит любой цветок,
Что я имею хоботок.
Когда я стану больше птицы,
Он сразу в ХОБОТ превратится.

52 к.

СОДЕРЖАНИЕ

ИЗ ДЕТСКОГО НАРОДНОГО ТВОРЧЕСТВА. Собрал и записал Г. Науменко

Осень
- Идут бобры . . . 3
- Медведь топтучий . . . 3
- Радуга-дуга . . . 4
- Ку, ку, кукушка . . . 5
- Скок, сорока . . . 5

СКОРО ПРАЗДНИК! Музыка Т. Попатенко, слова Г. Ладонщикова 6

КРАСНЫЕ САПОЖКИ. Музыка К. Акимова, слова А. Гангова . . . 8

КАК РОДИЛСЯ РОДНИЧОК. Музыка М. Бака, слова Л. Куклина 10

КАКОЙ ЖЕ ЭТО ЗВЕРЬ? ГЛАВНОЕ СЛОВО. Стихи Н. Бромлей 13

МАСКИ. Сказка С. Летовой . . . 14

МАМА—ВЕРНЫЙ ДРУГ. Музыка Г. Крылова, слова М. Садовского 15

ГОРИ, ГОРИ ЯСНО! Музыка Г. Сальникова, слова Е. Благининой 18

ЗИМУШКА. Музыка В. Иванникова, слова И. Михайловой . . . 20

КАМЫШИ. Музыка Т. Назаровой, слова А. Гангова . . . 22

ПЕСНИ В СТИЛЕ РАЗНЫХ НАРОДОВ. Музыка Р. Бойко, слова В. Викторова
- Дело было в Каролине (в американском стиле) . . . 25
- Кузнец и королева (в норвежском стиле) . . . 29
- Маленький романс о золотой рыбке (в аргентинском стиле) 32
- В старенькой избушке (в венгерском стиле) . . . 34
- Сапожки (в польском стиле) . . . 37

ЗАГАДКИ . . . 39

ШУТКИ-МАЛЮТКИ . . . 40

Художник Л. БЕДАРЕВ

ГУСЕЛЬКИ, выпуск 48
Составитель Татьяна Борисовна Назарова
Редактор В. Корзин Лит. редактор И. Лешкевич Художник Г. Бедарев
Худож. редактор Е. Гордиенко Техн. редактор Л. Мотина Корректор Н. Маковская
Подп. к печ. 12/X 1976 г. Форм. бум. 60×90¹/₈ Печ. л. 5 Уч.-изд. л. 5 Тираж 38 000 экз. Изд. № 3863
Зак. 2440 Цена 52 к. Бумага № 1
Всесоюзное издательство «Советский композитор», Москва, набережная Мориса Тореза, 30.
Московская типография № 6 Союзполиграфпрома
при Государственном комитете Совета Министров СССР
по делам издательств, полиграфии и книжной торговли.
109088, Москва, Ж-88, Южнопортовая ул., 24.

Г 90801—374 / 082(02)—76 214—76

© Издательство «Советский композитор», 1976 г.