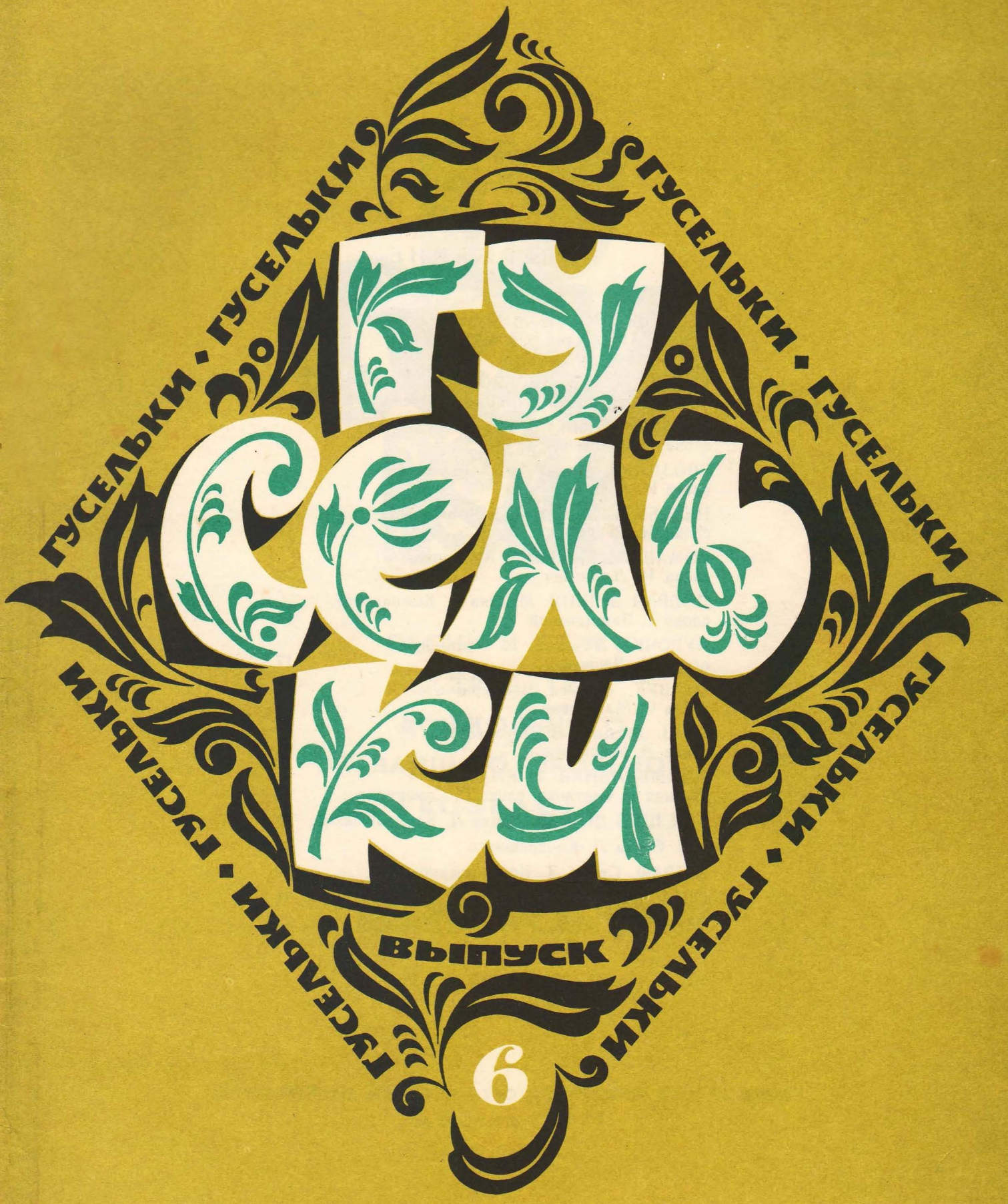

ГУСЕЛЬКИ

ГУСЕЛЬКИ · ГУСЕЛЬКИ · ГУСЕЛЬКИ · ГУСЕЛЬКИ · ГУСЕЛЬКИ · ГУСЕЛЬКИ

ВЫПУСК

6

СОДЕРЖАНИЕ

ДЕДУШКА. Музыка М. Парцхаладзе, слова Г. Цецхладзе, русский текст В. Викторова 2
СКАЧИ ЧЕРЕЗ ВЕРЕВОЧКУ. Музыка А. Аверкина, слова Н. Берендгофа . 4
НА ЛУГУ. Музыка З. Компанейца, слова И. Лешкевич 6
ГВОЗДИКА. Музыка А. Абрамова, слова И. Лешкевич 8
НЕЗАБУДКИ. Музыка З. Компанейца, слова И. Лешкевич 10
РОМАШКИ. Музыка А. Абрамова, слова И. Лешкевич 12
ДОБРАЯ ВИШНЯ. Музыка З. Компанейца, слова Т. Башмаковой 14
КУРОЧКА. Музыка Т. Попатенко, слова И. Лешкевич 17
МИШУК. Музыка В. Чернышова, слова С. Манасевич 19
ДУШ. Музыка В. Жубинской, слова Э. Мошковской 23
КОЛЫБЕЛЬНАЯ КУКЛАМ. Музыка Г. Светлова, слова В. Семернина . . 26
КАК ШЕЛ ДОЖДЬ. Стихи Л. Кондрашенко . 28
УЖ. Стихи Л. Кондрашенко 29
ЖИРАФ. Стихи Л. Кондрашенко 30
СЛЕДЫ НА СНЕГУ. Стихи Л. Кондрашенко . 31
ЗАГАДКИ 32



ПЕСНИ И СТИХИ
ДЛЯ ДЕТЕЙ
ДОШКОЛЬНОГО
И МЛАДШЕГО ШКОЛЬНОГО
ВОЗРАСТА

ВЫПУСК 6

ВСЕСОЮЗНОЕ ИЗДАТЕЛЬСТВО СОВЕТСКИЙ КОМПОЗИТОР
МОСКВА 1970

ДЕДУШКА

Слова Г. ЦЕЦХЛАДЗЕ
Русский текст В. Викторова

Музыка М. ПАРЦХАЛАДЗЕ

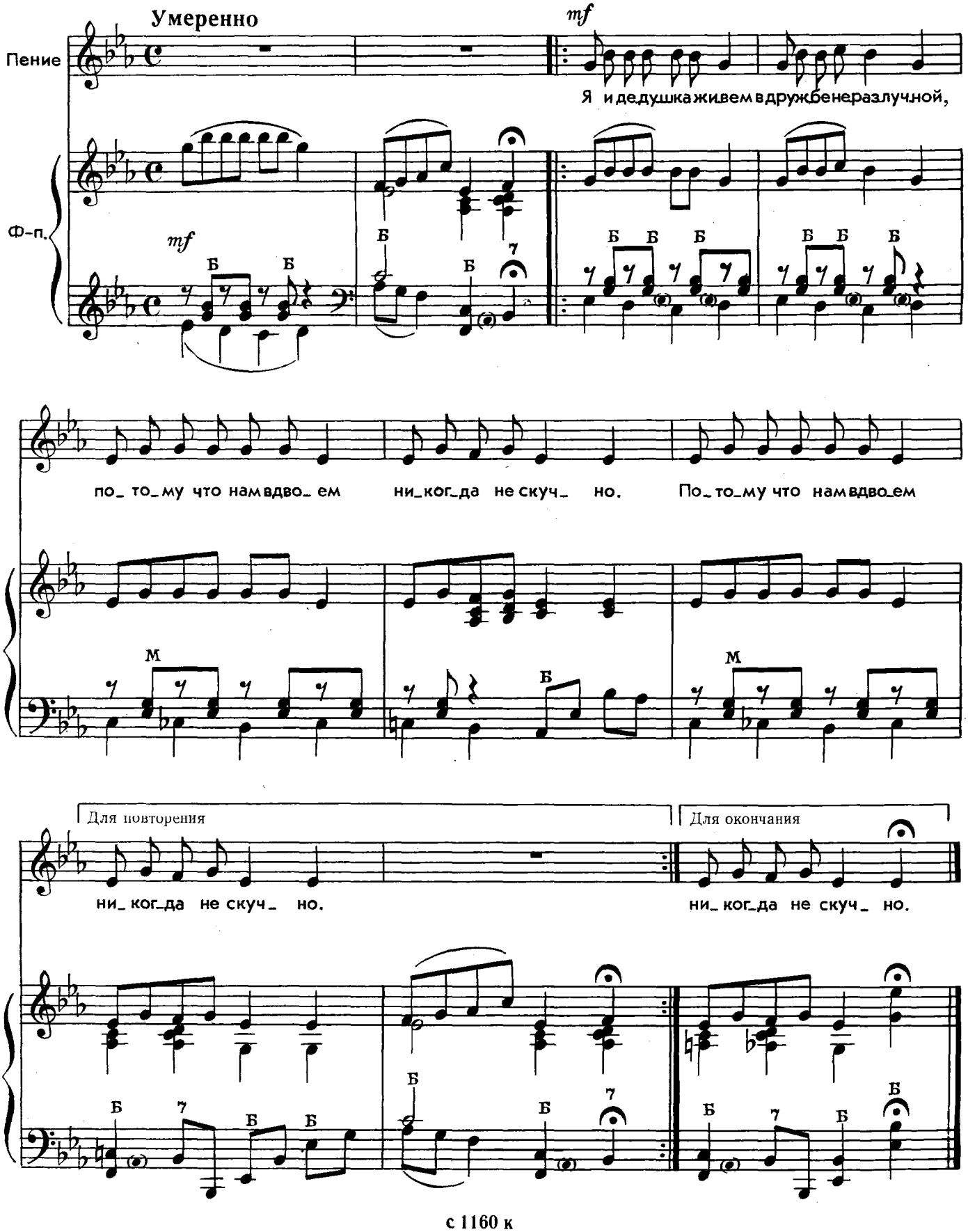

Я и дедушка живем
В дружбе неразлучной,
Потому что нам вдвоем
Никогда не скучно.

То он сказку сочинит,
То он быль расскажет,
То ружье мне смастерит,
То коня покажет.

Я и дедушка живем
В дружбе неразлучной,
Потому что нам вдвоем
Никогда не скучно.

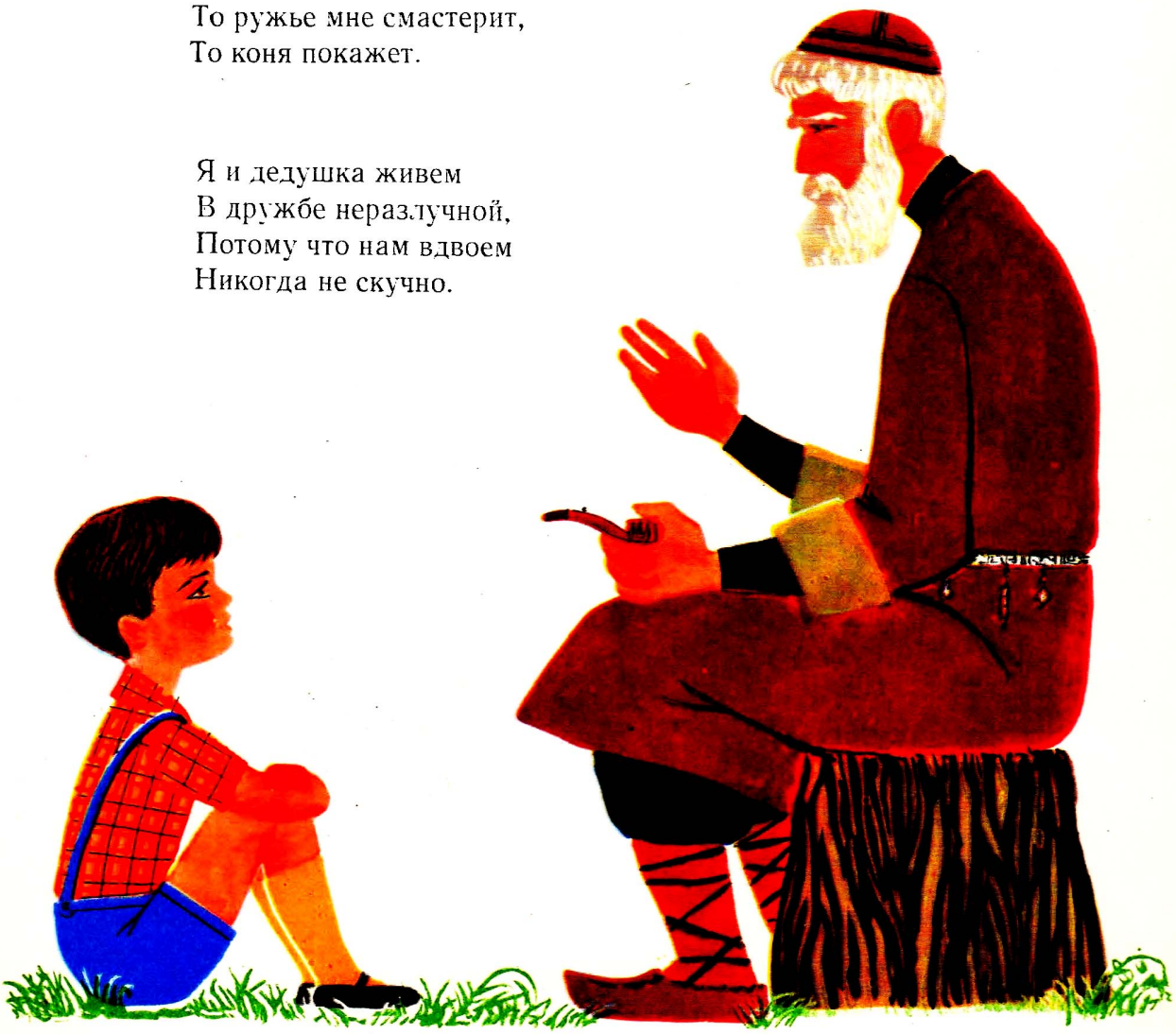

СКАЧИ ЧЕРЕЗ ВЕРЕВОЧКУ

Слова Н. БЕРЕНДГОФА

Музыка А. АВЕРКИНА

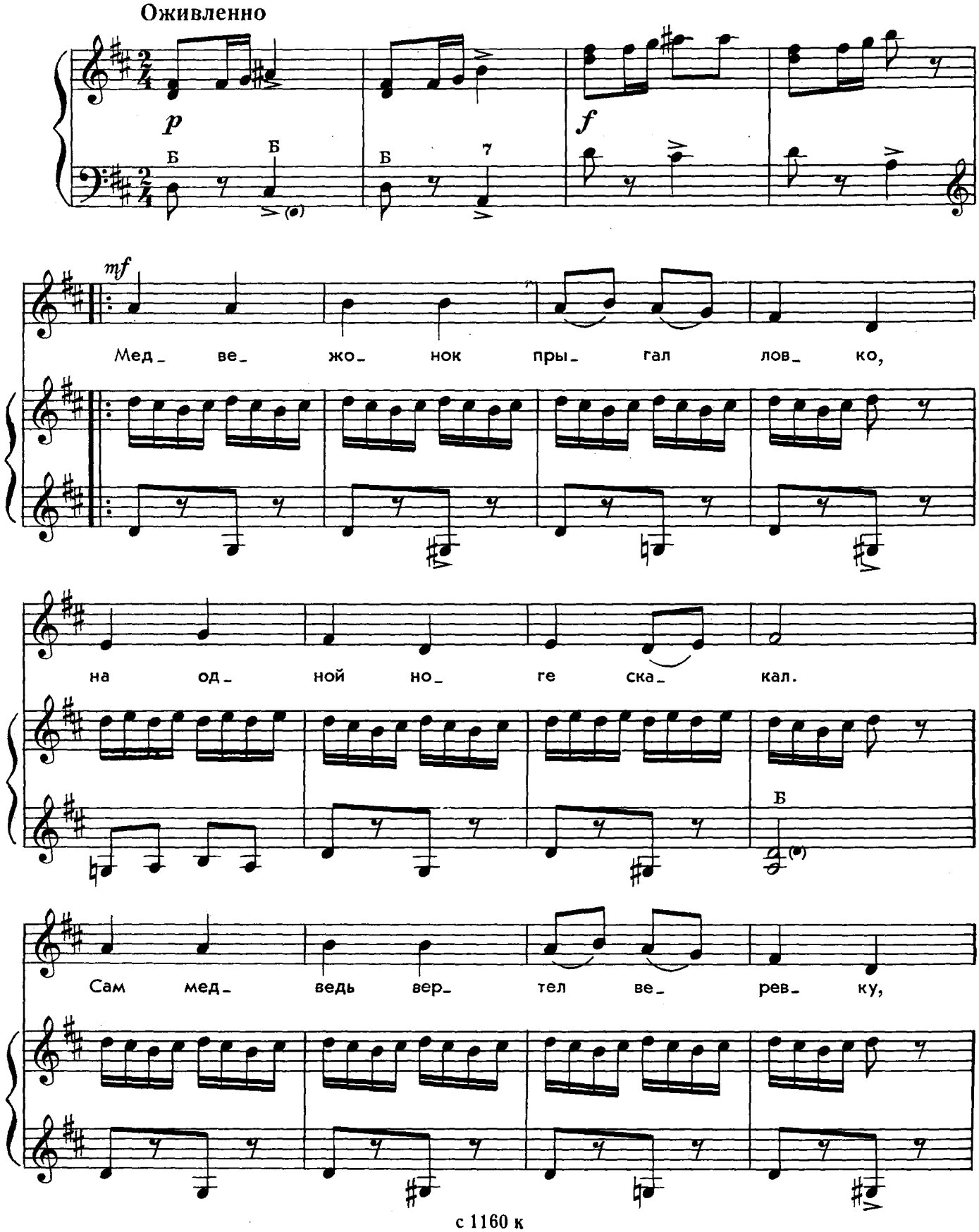

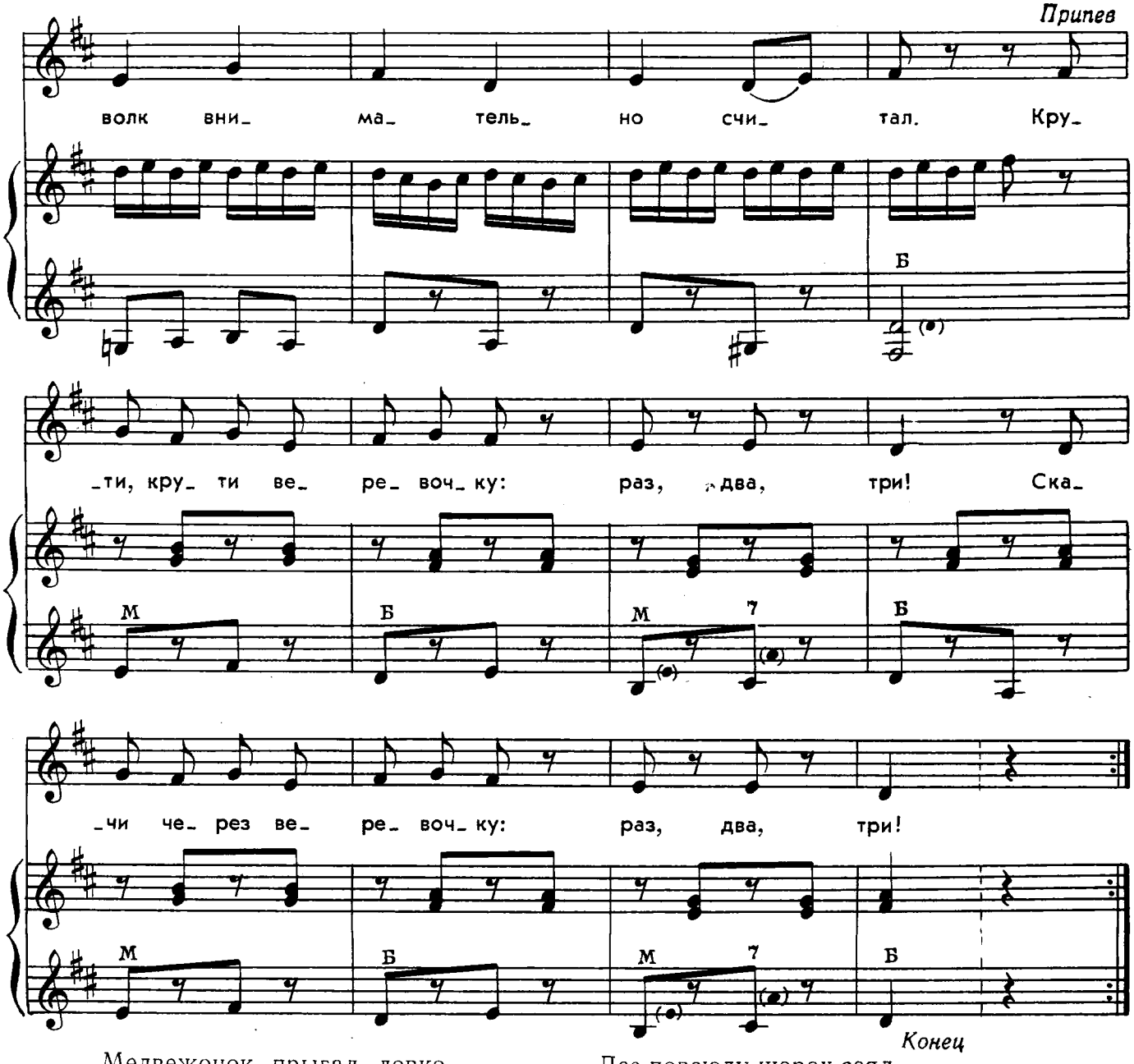

Медвежонок прыгал ловко,
На одной ноге скакал.
Сам медведь вертел веревку,
Волк внимательно считал.
Припев: Крути, крути веревочку:
Раз, два, три!
Скачи через веревочку:
Раз, два, три!

Лес повсюду шорох сеял,
Ястреб в воздухе висел.
Дятел в красной тюбетейке
С ветки пристально глядел.
Припев: Крути, крути веревочку:
Раз, два, три!
Скачи через веревочку:
Раз, два, три!

Птицы звонко щебетали:
Медвежонок — молодец!
Листья дружно лепетали
И басил медведь-отец:
Припев: Крути, крути веревочку:
Раз, два, три!
Скачи через веревочку:
Раз, два, три!

НА ЛУГУ

Слова И. ЛЕШКЕВИЧ

Музыка З. КОМПАНЕЙЦА

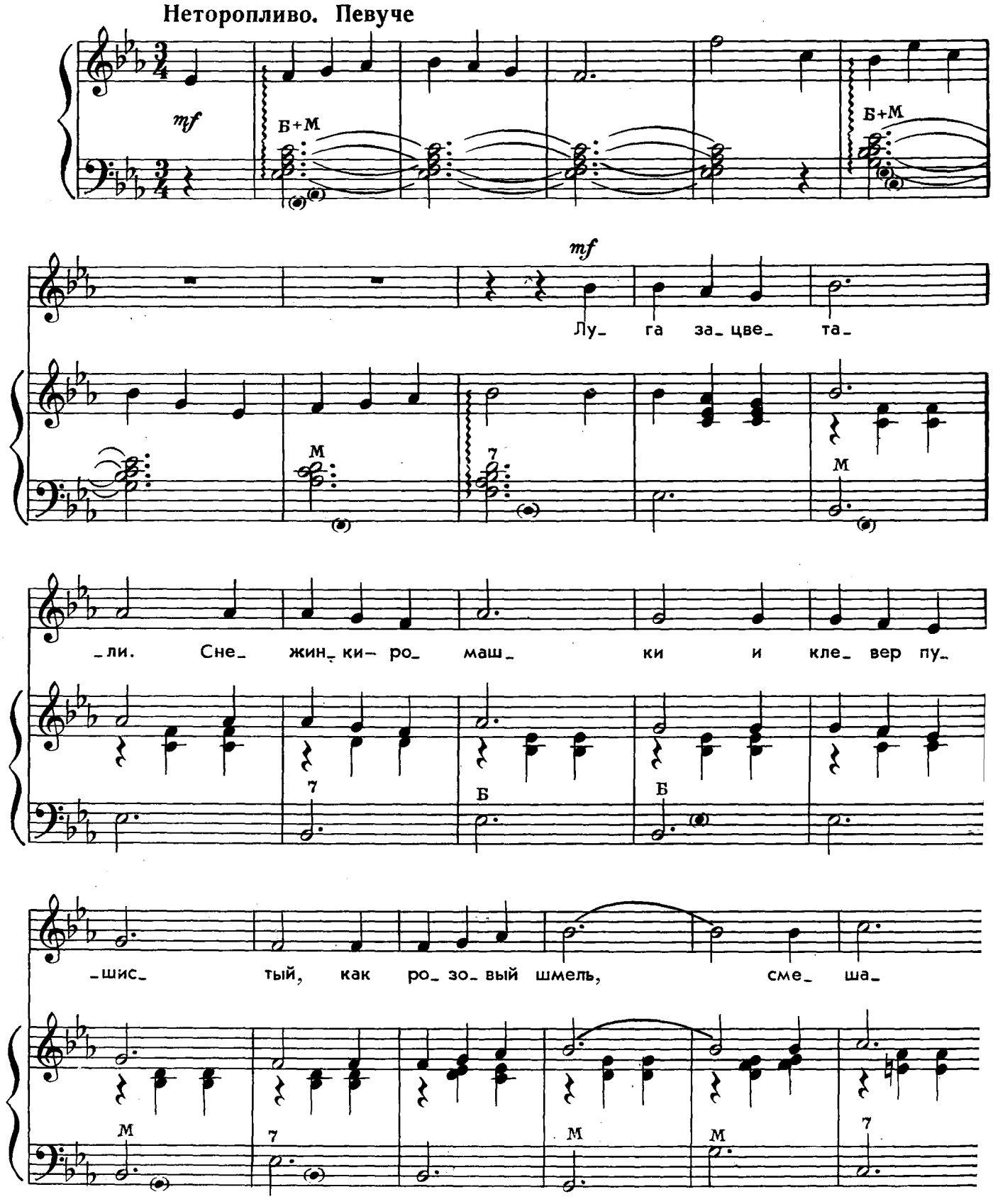

лись с тра во_ ю, вы_ со_

кой, бле стя_ щей, а пух о_ ду_

ван чи_ков был, как ме_ тель.

Луга зацветали.
Снежинки-ромашки
И клевер пушистый,
Как розовый шмель,
Смешались с травою,
Высокой, блестящей,
А пух одуванчиков
Был, как метель.



ГВОЗДИКА

Слова И. ЛЕШКЕВИЧ

Музыка А. АБРАМОВА

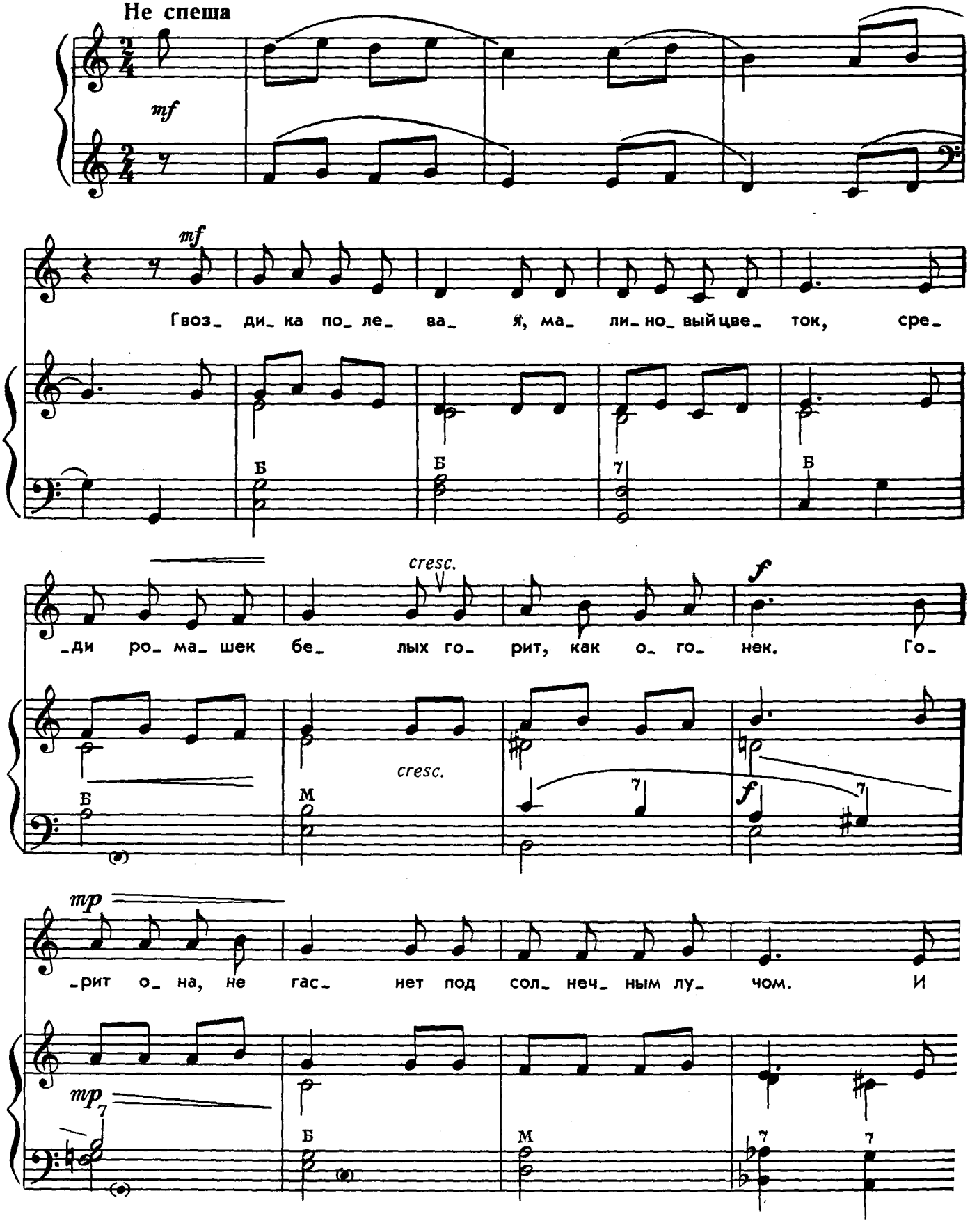

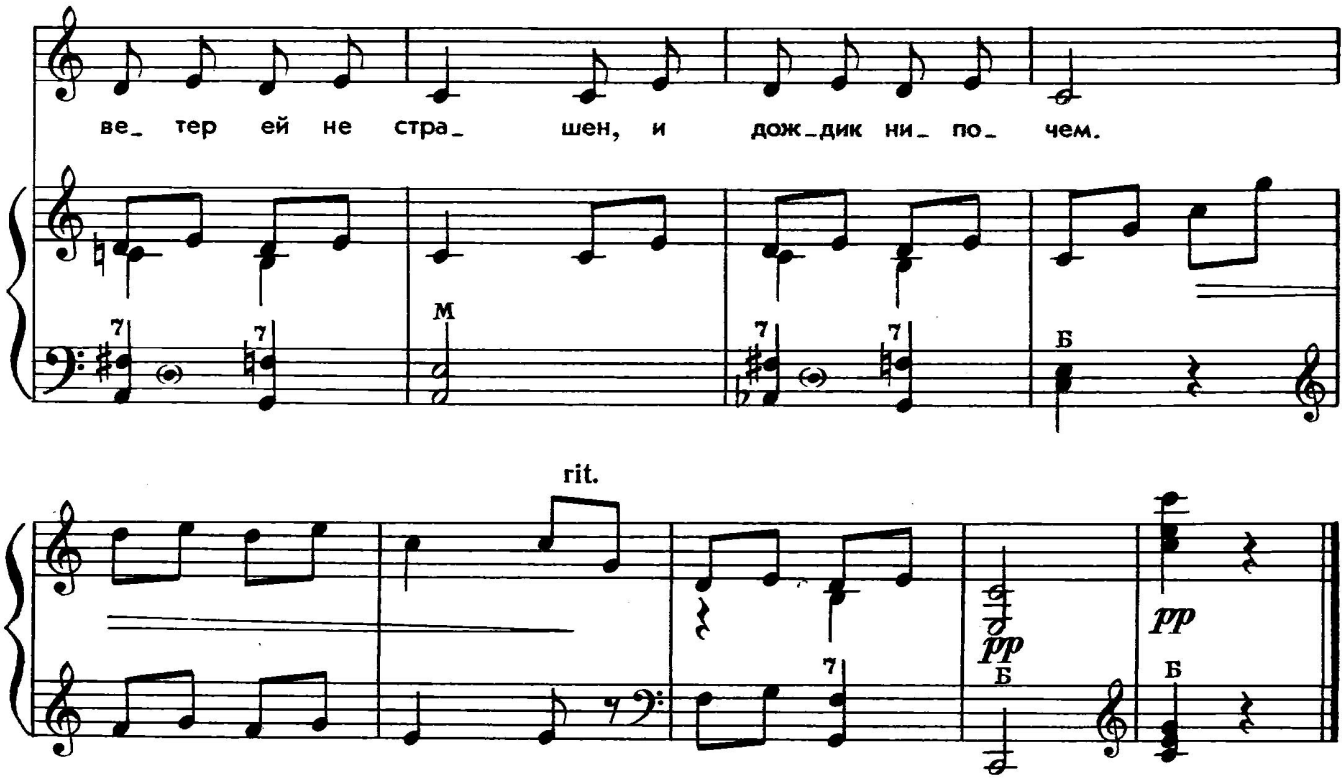

Гвоздика полевая,
Малиновый цветок,
Среди ромашек белых
Горит, как огонек.
Горит она, не гаснет
Под солнечным лучом.
И ветер ей не страшен,
И дождик нипочем.

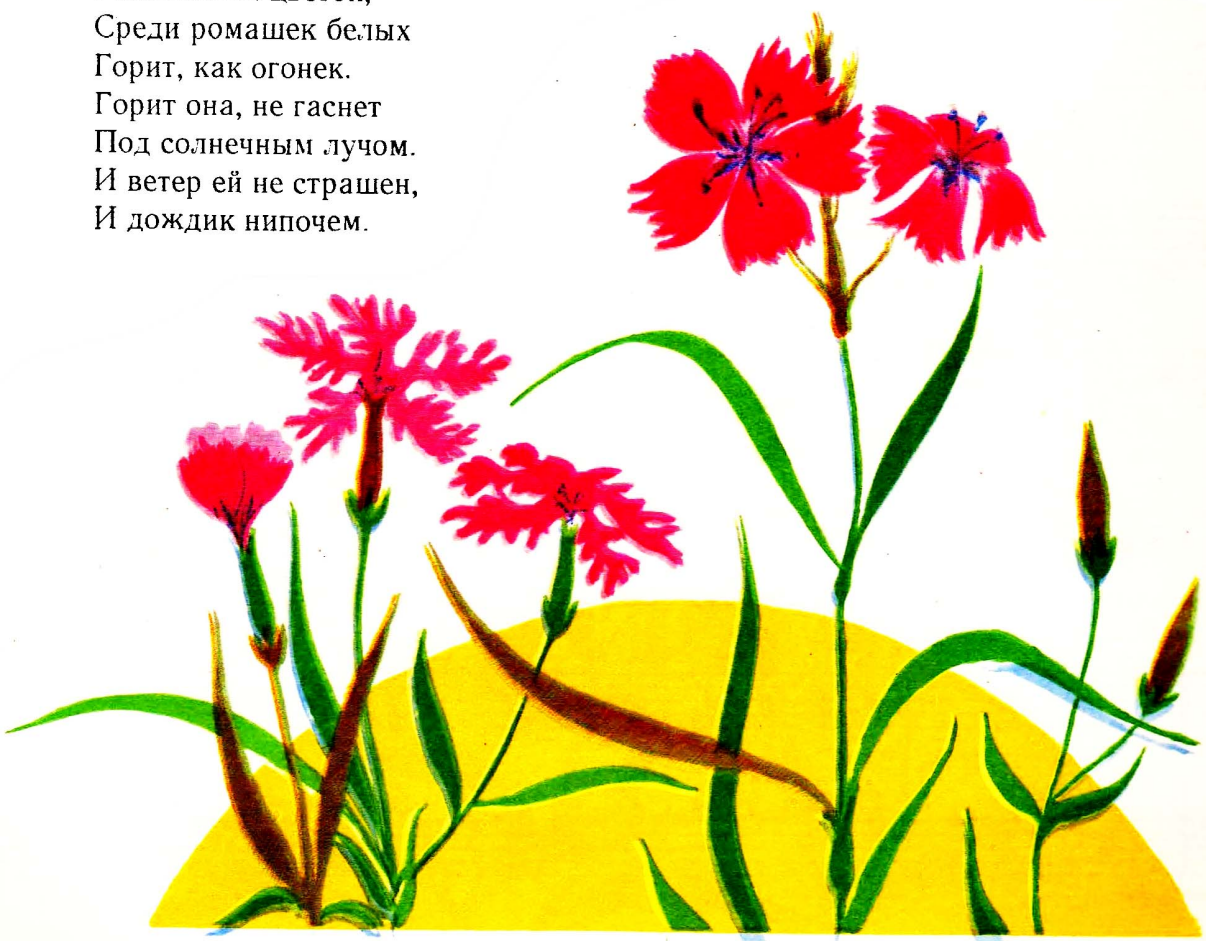

НЕЗАБУДКИ

Слова И. ЛЕШКЕВИЧ

Музыка З. КОМПАНЕЙЦА

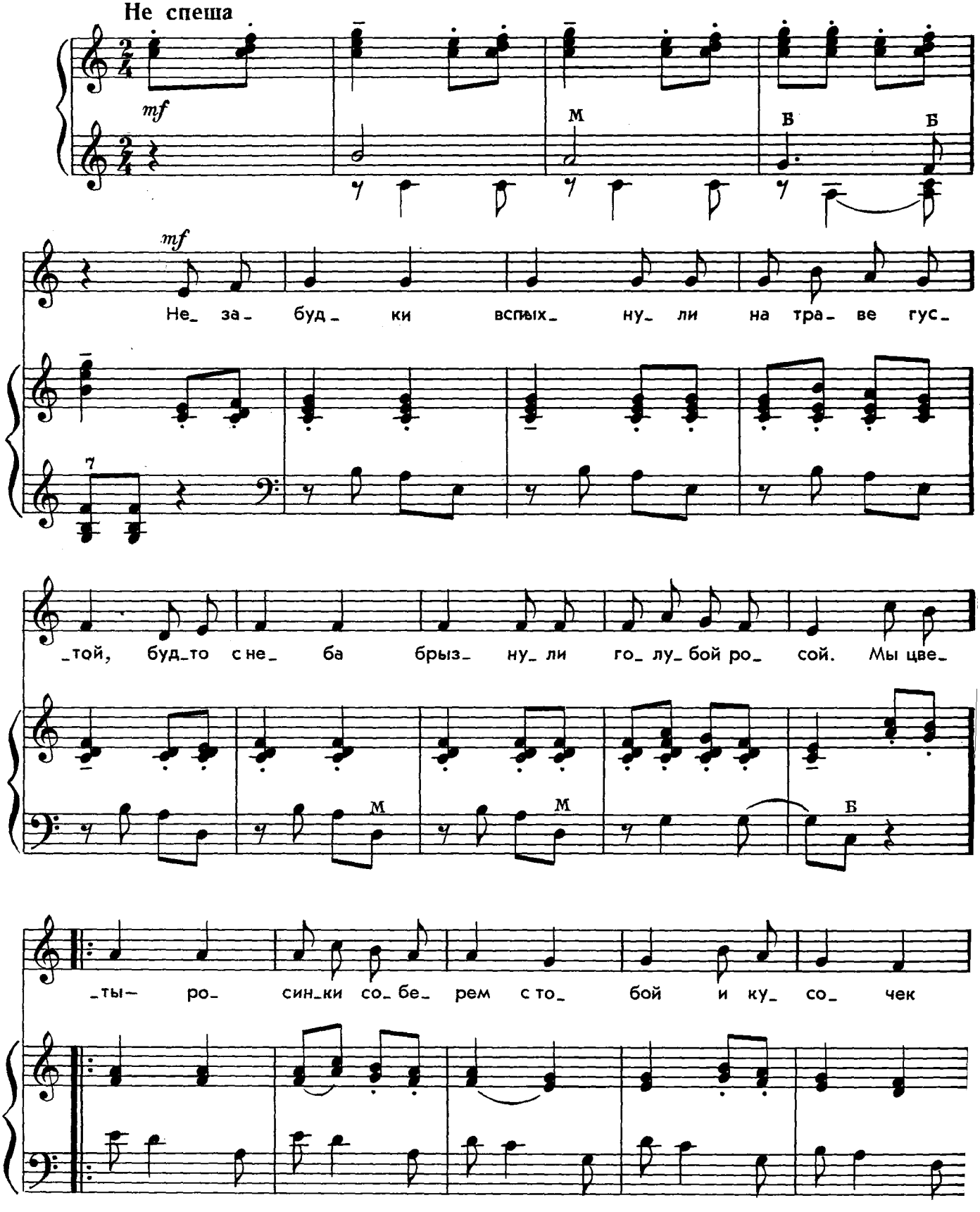

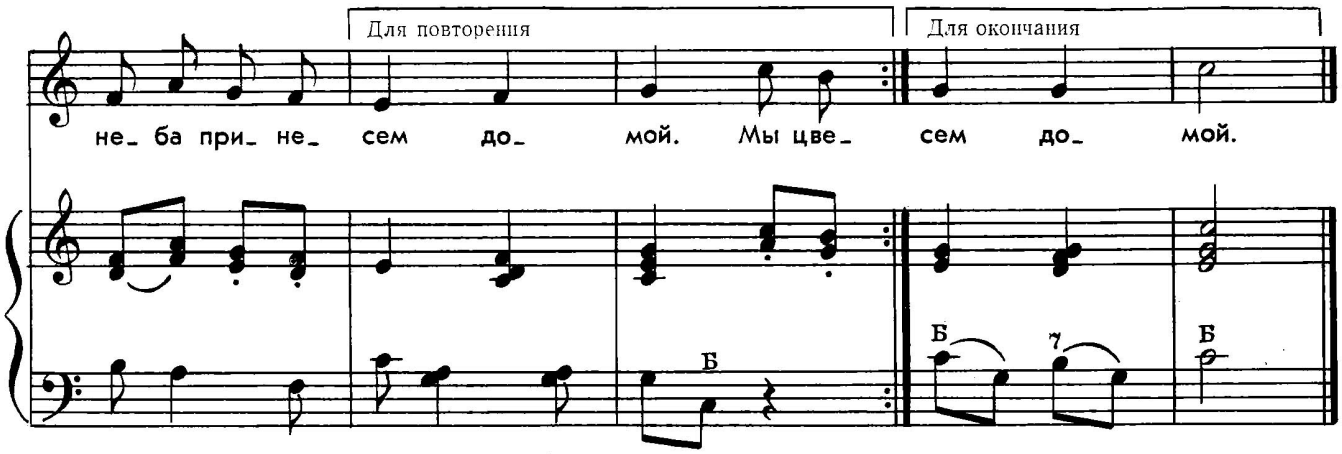

Незабудки вспыхнули
На траве густой,
Будто с неба брызнули
Голубой росой.

Мы цветы-росинки
Соберем с тобой
И кусочек неба
Принесем домой.



РОМАШКИ

Слова И. ЛЕШКЕВИЧ

Музыка А. АБРАМОВА

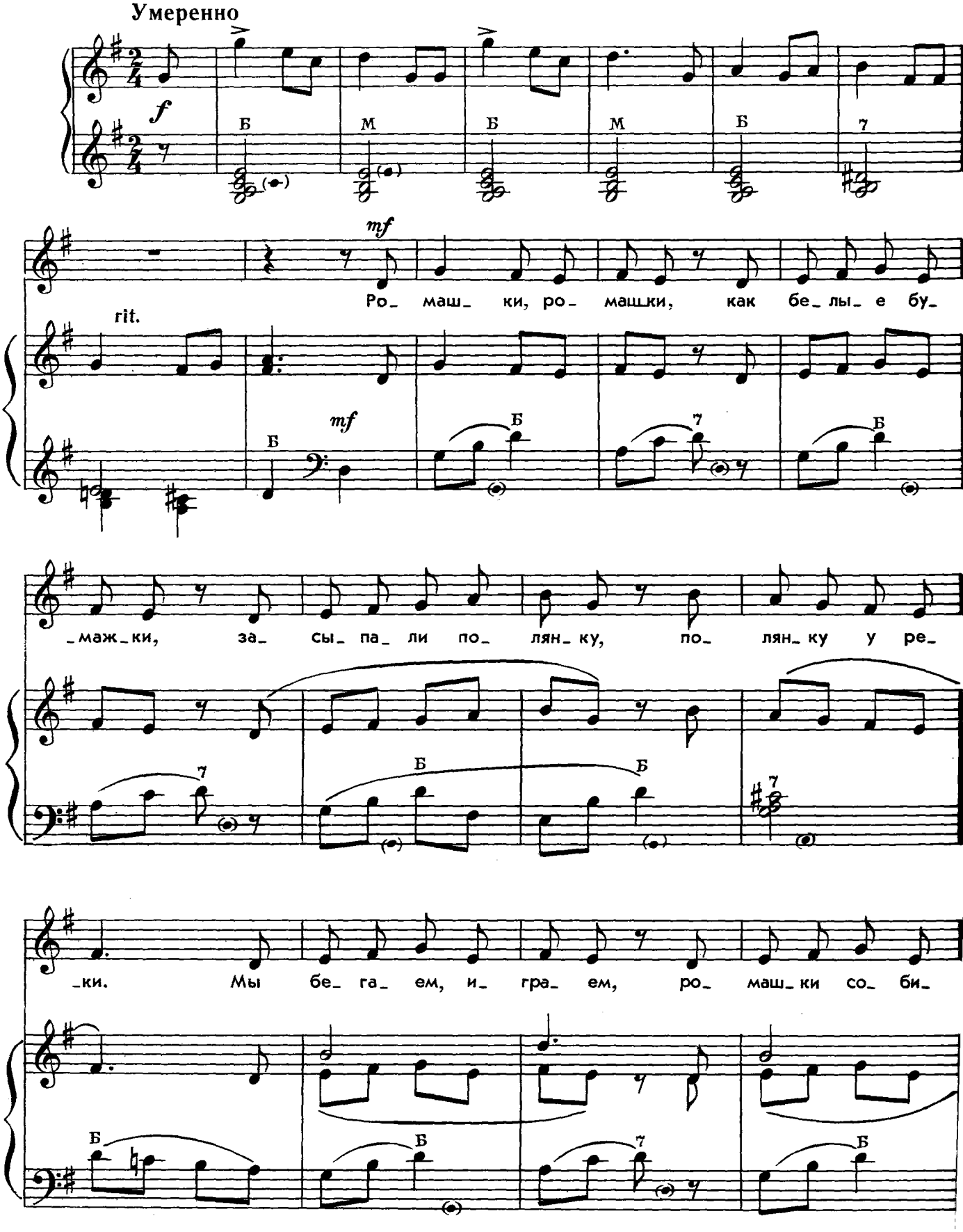

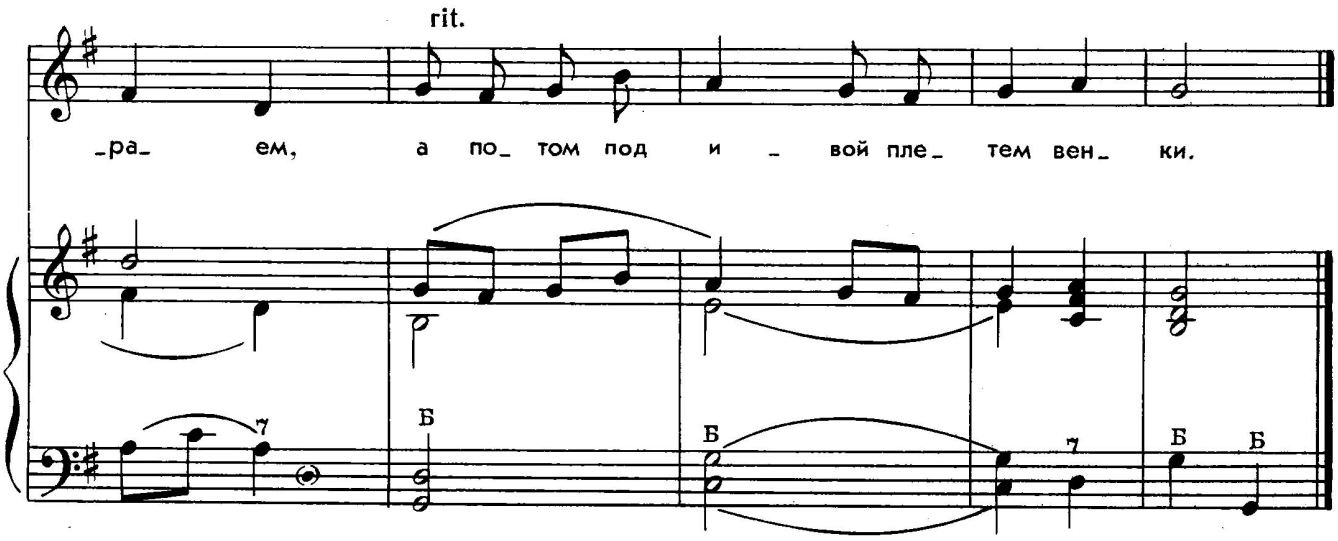

Ромашки, ромашки,
Как белые бумажки,
Засыпали поляну,
Поляну у реки.
Мы бегаем, играем,
Ромашки собираем,
А потом под ивой
Плетем венки.



ДОБРАЯ ВИШНЯ

Слова Т. БАШМАКОВОЙ

Музыка З. КОМПАНЕЙЦА

Неторопливо, но не затягивая

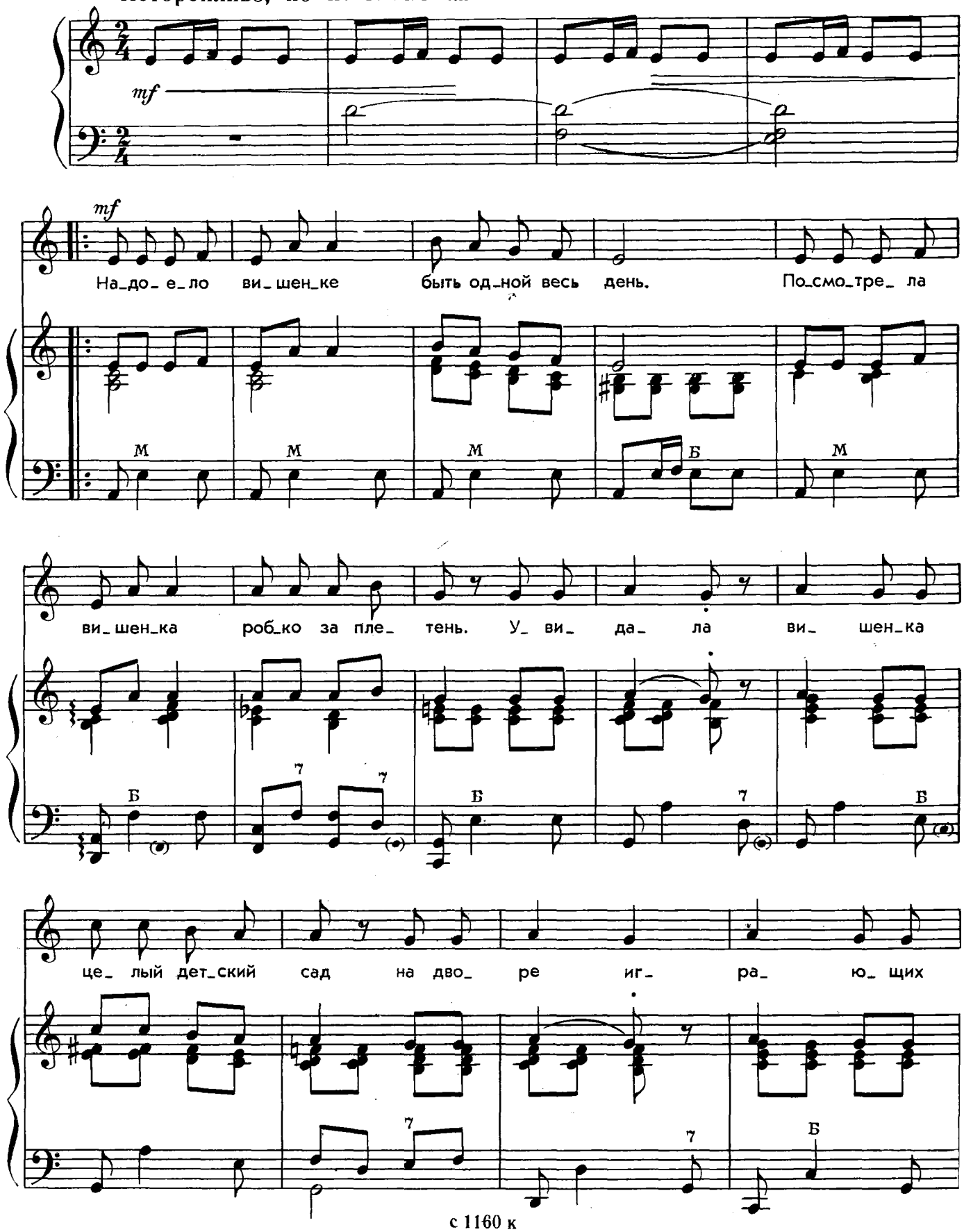

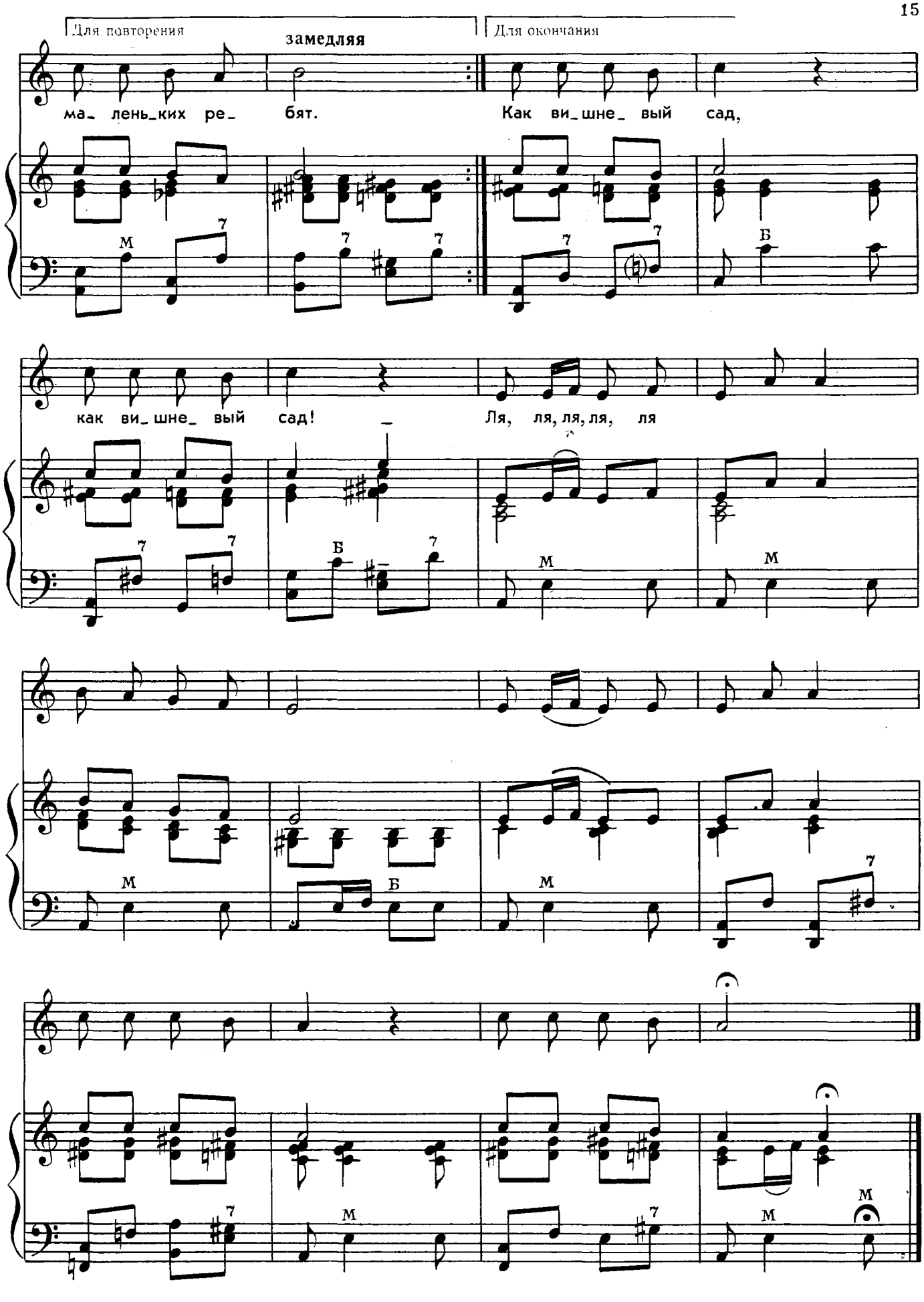
Для повторения
замедляя
Для окончания
ма_ лень_ких ре_ бят.
Как ви_шне_ вый сад,
как ви_шне_ вый сад!
Ля, ля, ля, ля, ля
М
Б
7



Надоело вишенке
Быть одной весь день,
Посмотрела вишенка
Робко за плетень.

Увидала вишенка
Целый детский сад,
На дворе играющих
Маленьких ребят.

И не стала вишенка
Больше горевать —
Всем ребятам ягоды
Стала раздавать.

Расцвели от ягодок
Щеки у ребят,—
Стали щеки яркие,
Как вишневый сад!



КУРОЧКА

Слова И. ЛЕШКЕВИЧ

Музыка Т. ПОПАТЕНКО

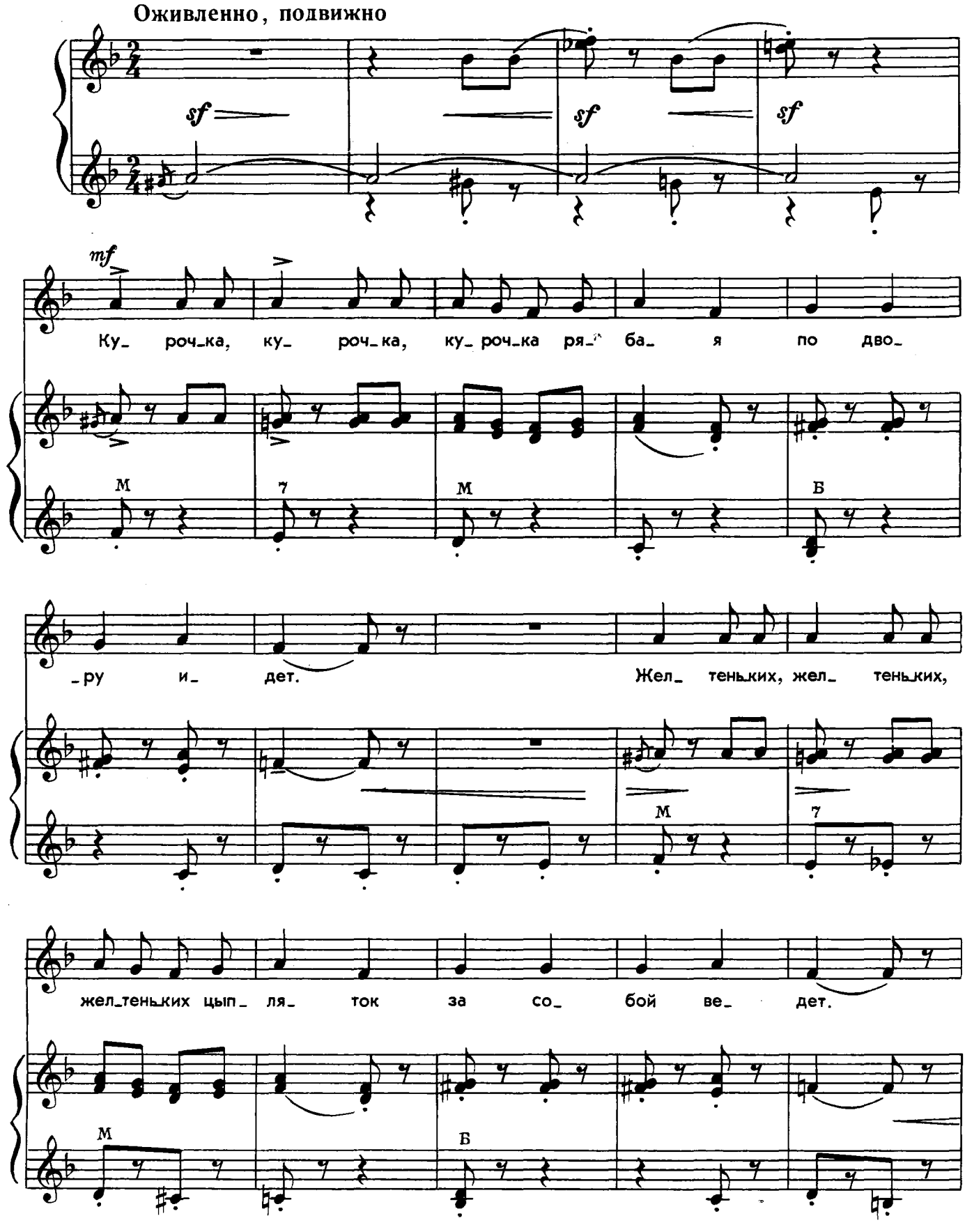

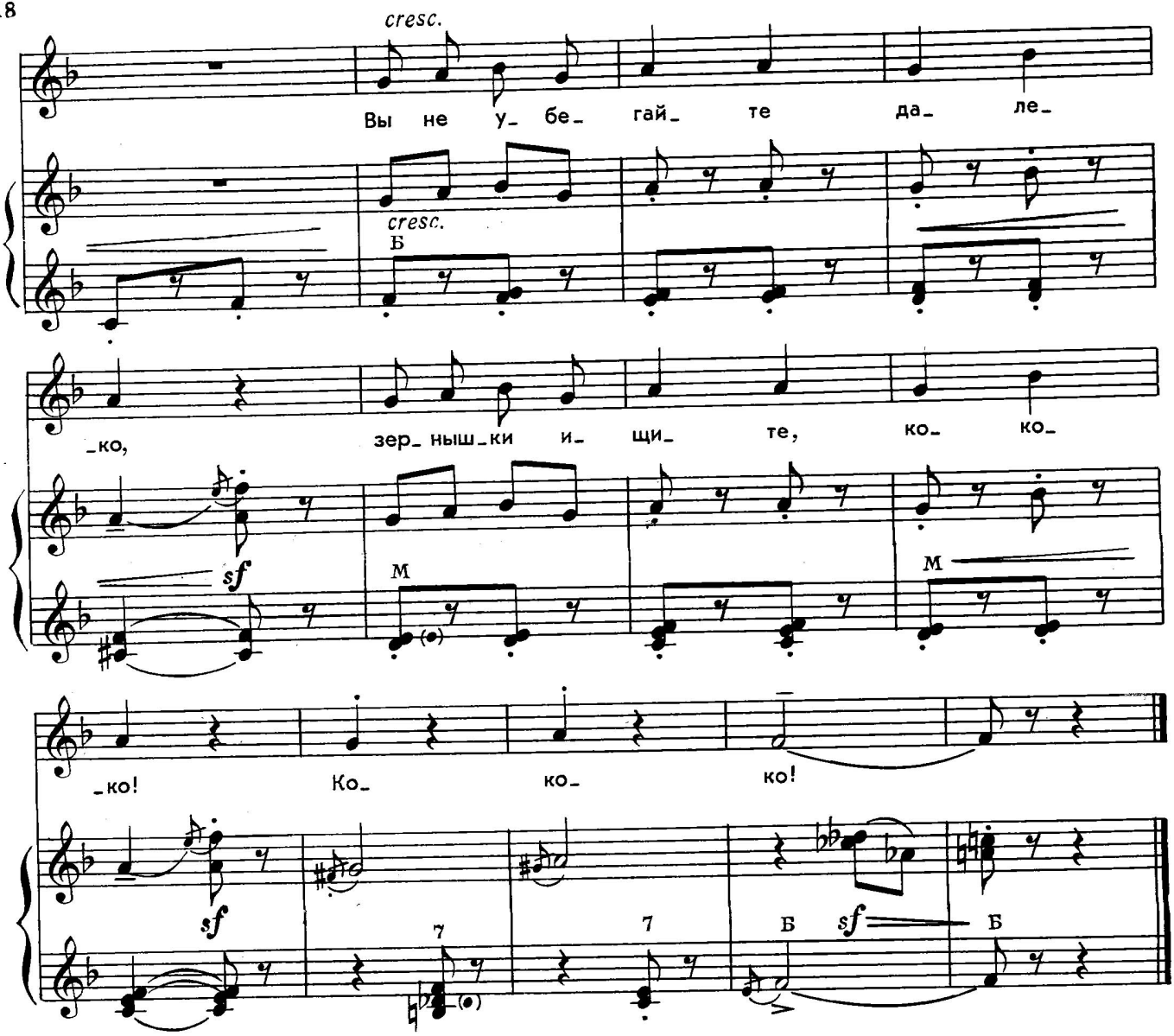

Курочка, курочка,
Курочка рябая
По двору идет,

Желтеньких, желтеньких,
Желтеньких цыплят
За собой ведет:

— Вы не убегайте
Далеко,
Зернышки ищите,
Ко-ко-ко!

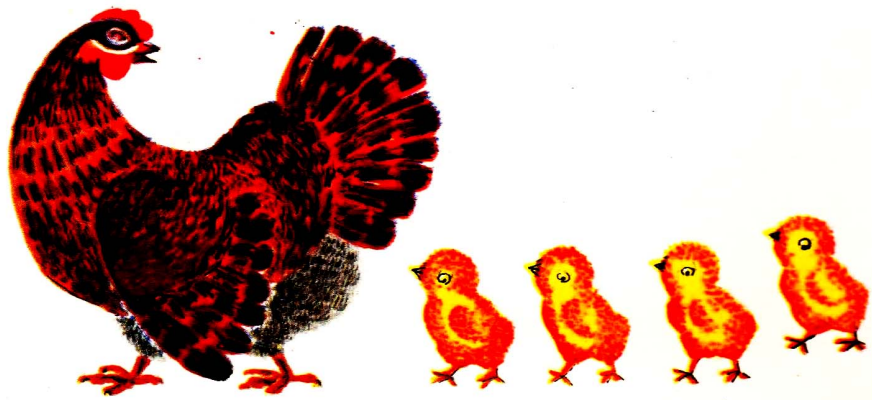

МИШУК

Слова С. МАНАСЕВИЧ

Музыка В. ЧЕРНЫШЕВА

Быстро, задорно

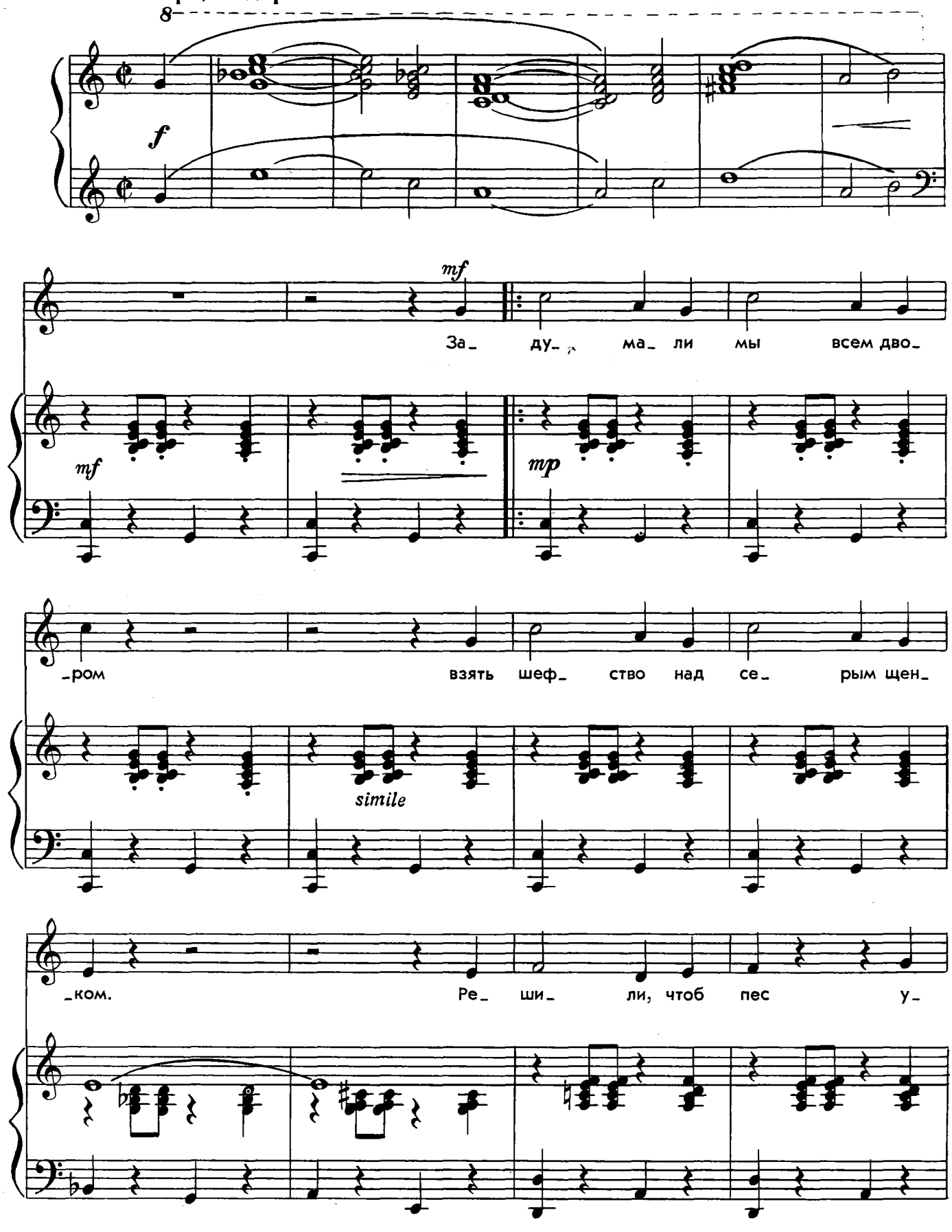

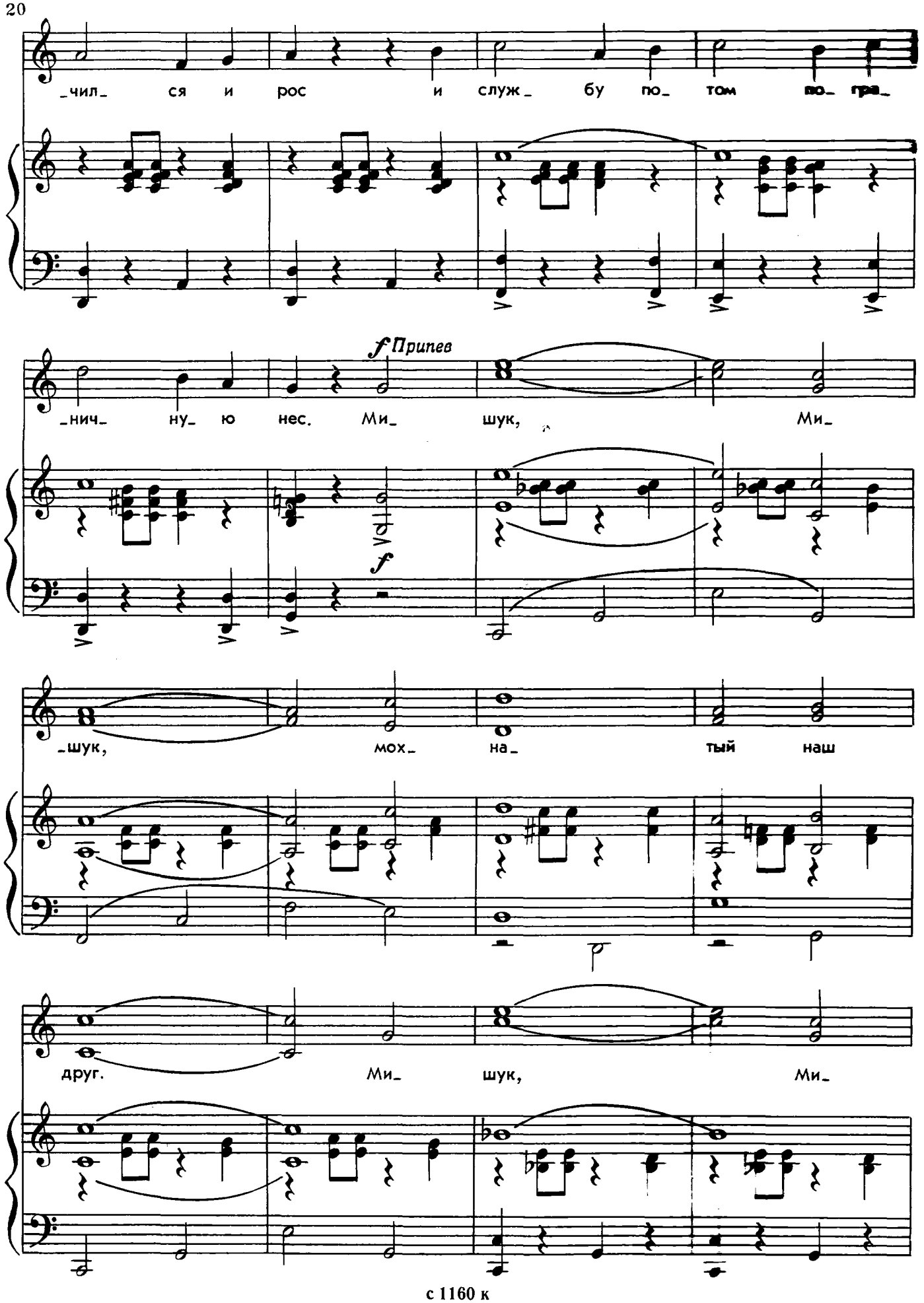
чил ся и рос и служ_ бу по_ том во_ гра_
f Припев
нич ну_ ю нес. Ми_ шук, Ми_
f
шук, мох на_ тый наш
друг. Ми_ шук, Ми_

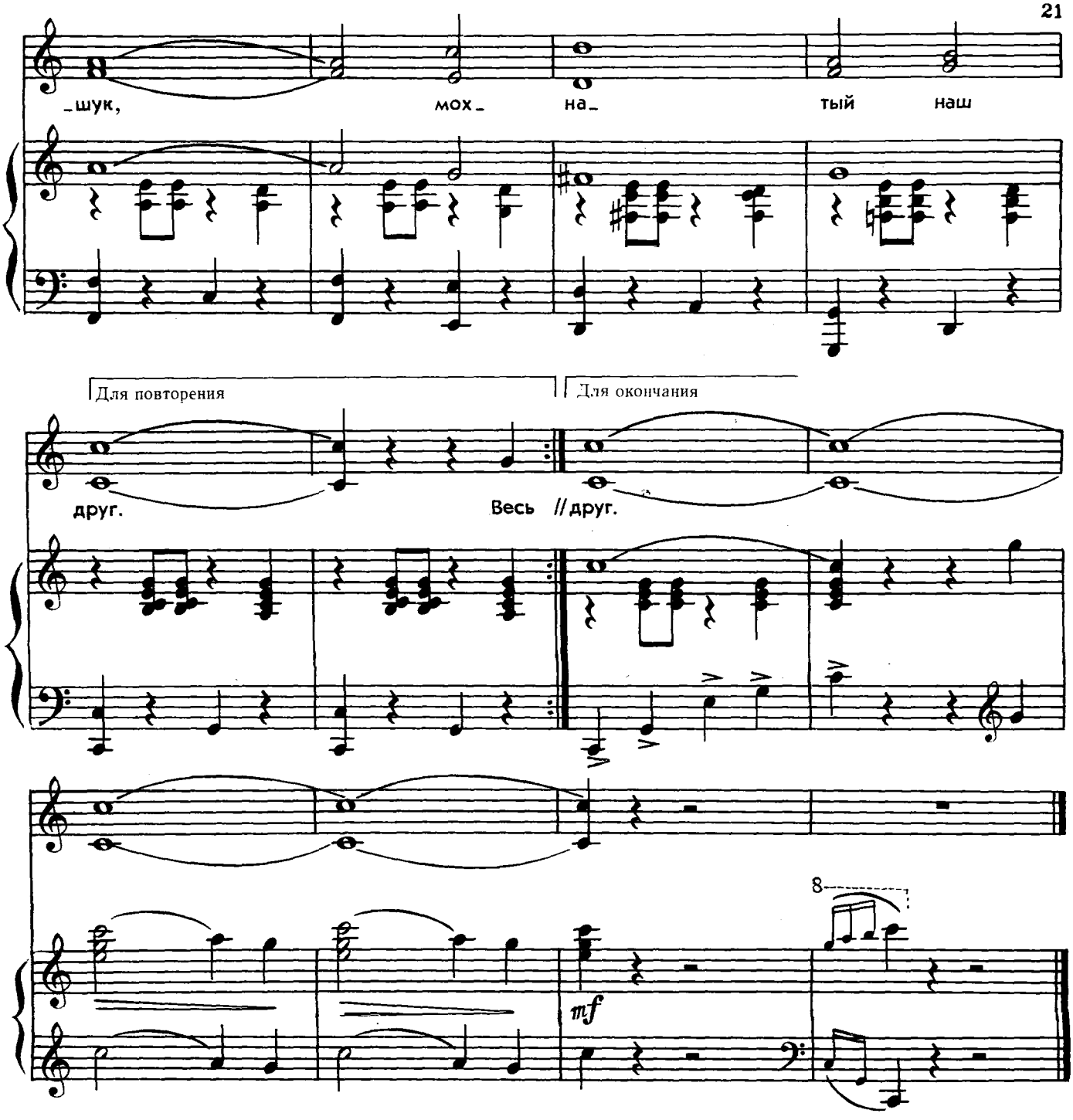

Задумали мы всем двором
Взять шефство над серым щенком.
Решили, чтоб пёс
Учился и рос
И службу потом пограничную нес.
Припев: Мишук, Мишук,
Мохнатый наш друг.
Мишук, Мишук,
Мохнатый наш друг.

Весь год приносил нам щенок
Пятерки за каждый урок.
Был выдан потом
Собаке диплом
И стал наш Мишук образованным псом.

Припев.

Мишук наш почти целый год
На дальней заставе живет.
Там каждый урок
Пошел ему впрок,
Недавно врага задержать он помог.

Припев.

Никак Мишука не забыть,
Но времени нет погрустить.
Взял шефство наш дом
Над новым щенком,
Чтоб он на заставе служил с Мишуком.

Припев: Мишук, Мишук,
Мохнатый наш друг.
Мишук, Мишук,
Мохнатый наш друг.



ДУШ

Слова Э. МАШКОВСКОЙ

Музыка В. ЖУБИНСКОЙ

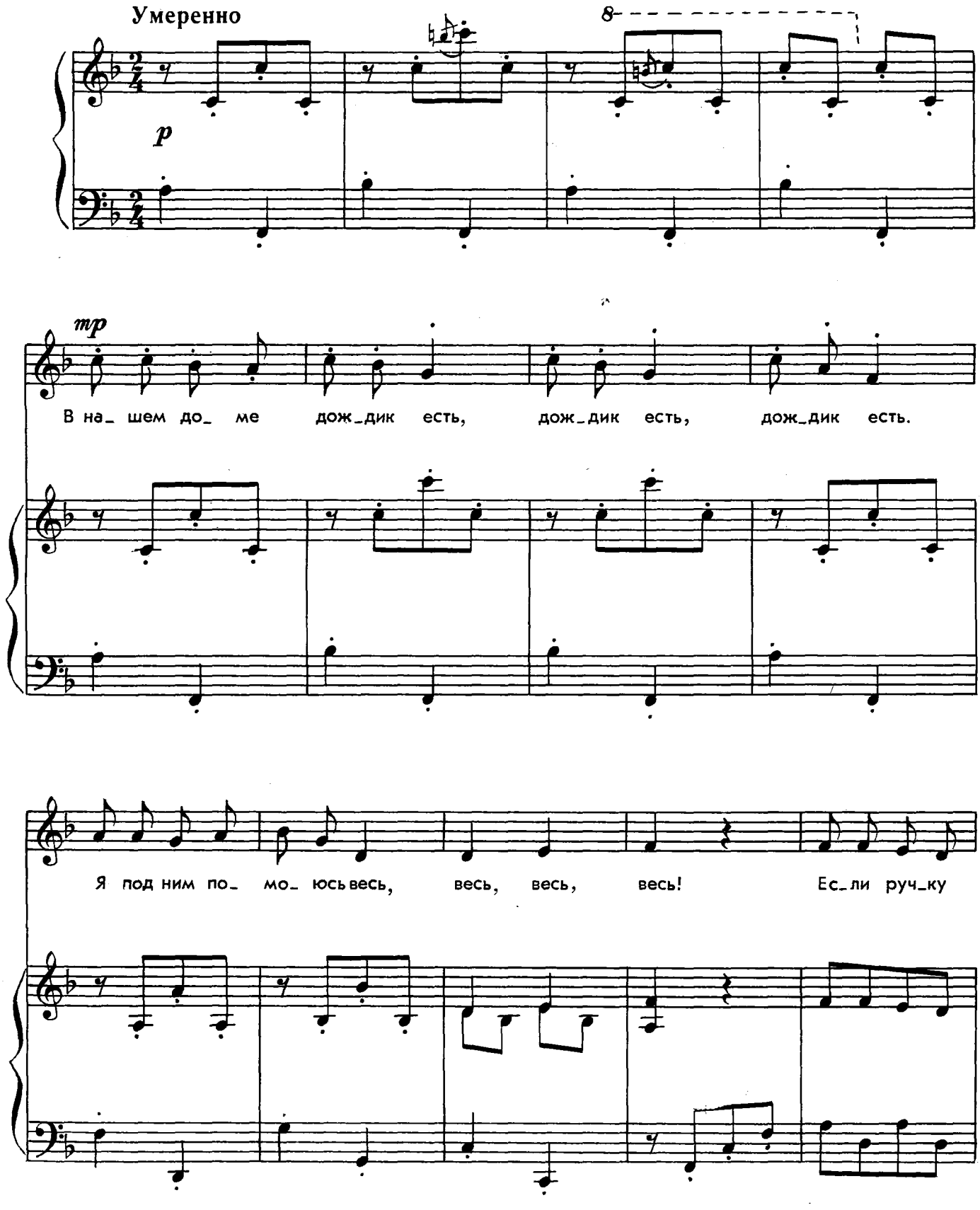

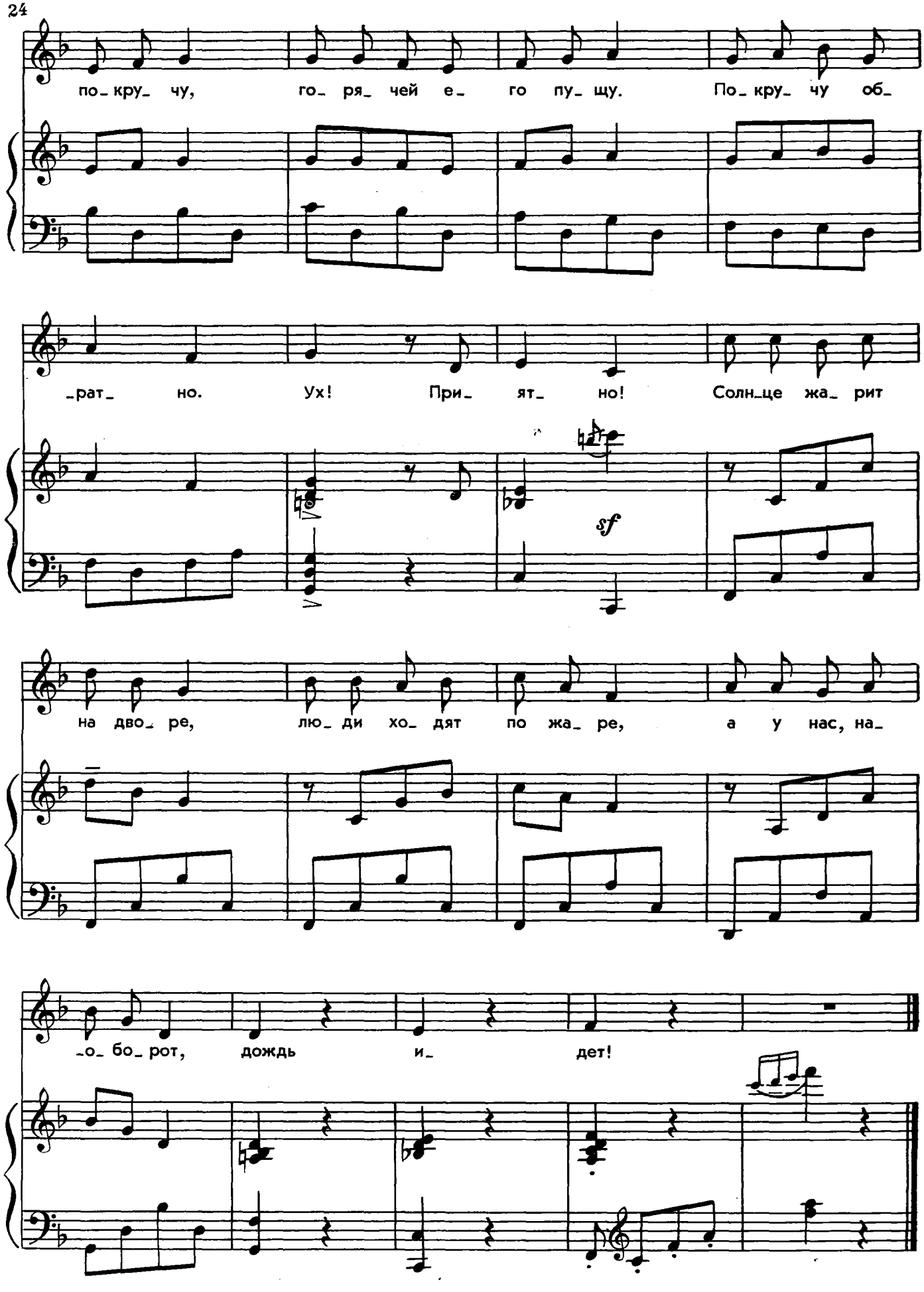
по_кру_ чу, го_ ря_ чей е_ го пу_ щу. По_кру_ чу об_
рат но. Ух! При_ ят_ но! Солн_це жа_ рит
sf
на дво_ре, лю_ди хо_ дят по жа_ре, а у нас, на_
_о_ бо_ рот, дождь и_ дет!

В нашем доме дождик есть,
Дождик есть,
Дождик есть.
Я под ним помоюсь весь,
Весь,
Весь,
Весь!

Если ручку покручу,
Горячей его пущу.
Покручу обратно,—
Ух! Приятно!

Солнце жарит на дворе,
Люди ходят по жаре,
А у нас наоборот —
Дождь идет!



КОЛЫБЕЛЬНАЯ КУКЛАМ

Слова В. СЕМЕРНИНА

Музыка Г. СВЕТЛОВА

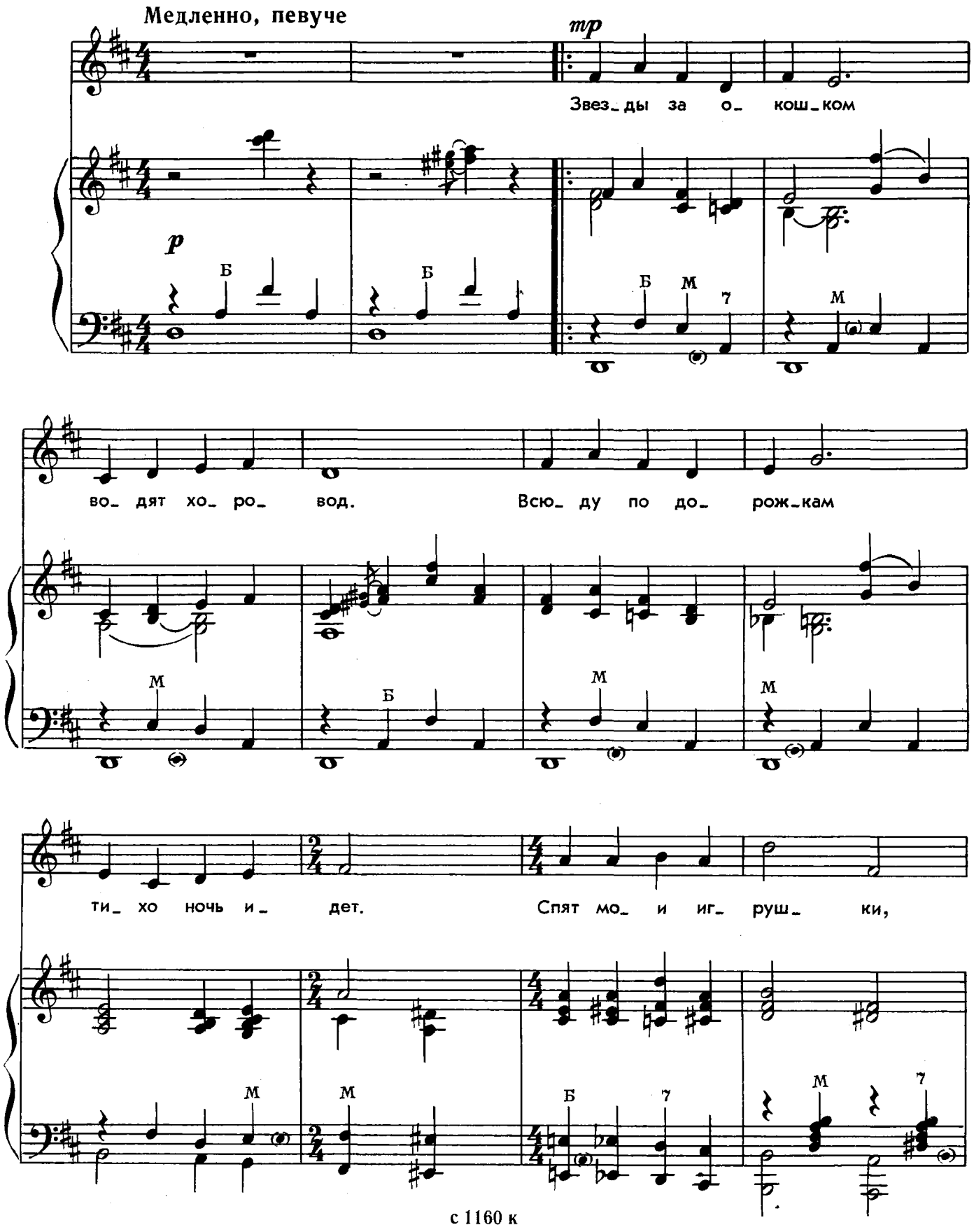

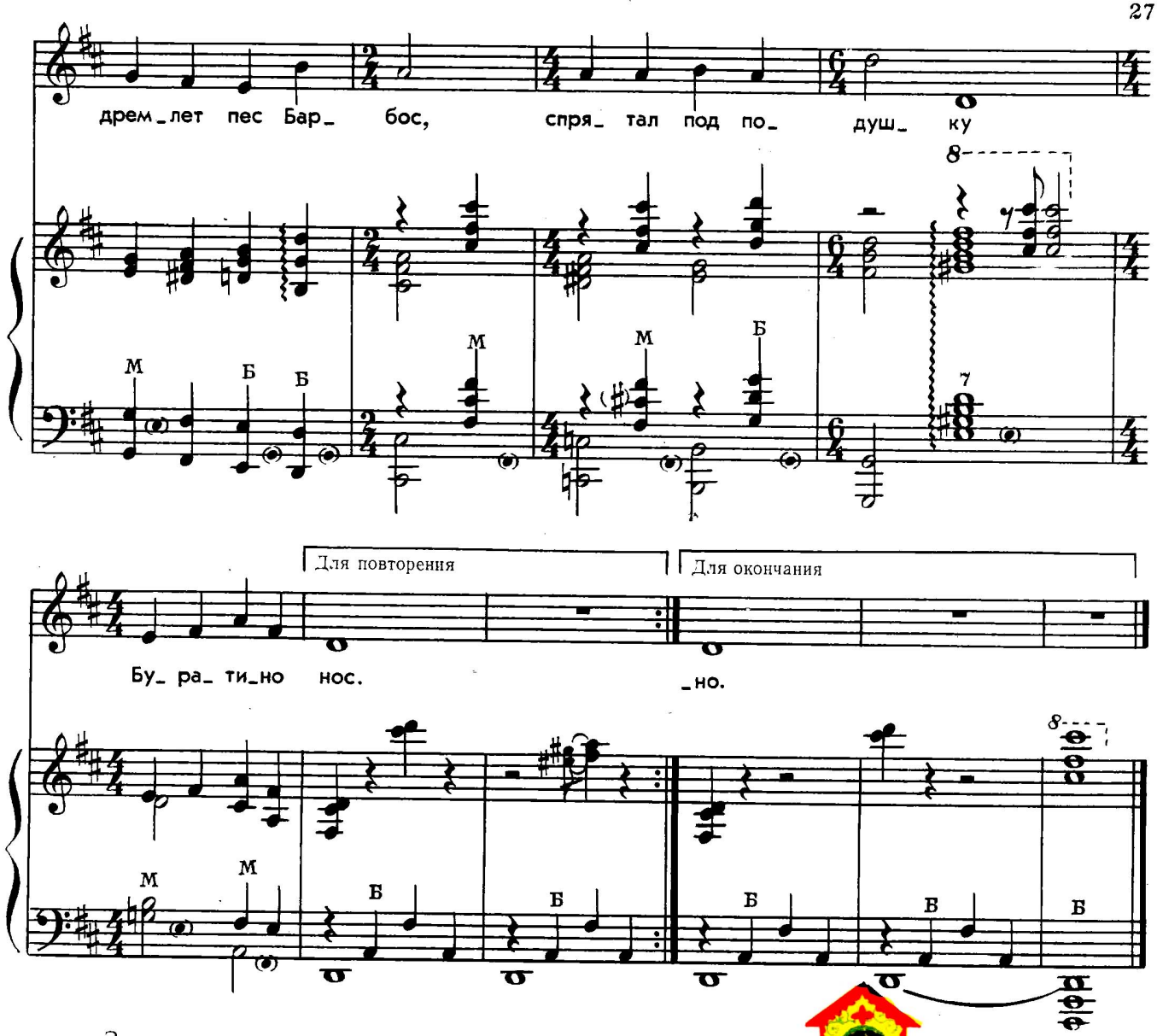

Звезды за окошком
Водят хоровод.
Всюду по дорожкам
Тихо ночь идет.
Спят мои игрушки,
Дремлет пес Барбос,
Спрятал под подушку
Буратино нос.

Надо спящей кукле
Глазки закрывать,
Говорящей кукле
Ночью не вставать.
Спите сладко-сладко,
За окном темно...
И меня кроватка
Ждет уже давно.



ЛЕОНАРД КОНДРАШЕНКО

КАК ШЕЛ ДОЖДЬ

Кап!
Кап! Кап!
Кап! Кап! Кап!
Кап! Кап! Кап! Кап!

Барабанить дождик стал.
Сколько зонтиков и шляп?
Он считал, считал, считал...

Кап! Кап! Кап! Кап! Кап!

Разошелся он сильней
По заказу старых жаб,
Вылезавших из-под пней.

Кап! Кап! Кап! Кап! Кап!

Три ступеньки у крыльца
Стали скользкими, как трап
А дождю все нет конца...

Кап! Кап! Кап! Кап! Кап!

Перестань к утру хотя б!
Дождь послушался, ослаб:

Кап! Кап! Кап! Кап! Кап!
Кап! Кап! Кап! Кап!
Кап! Кап! Кап!
Кап! Кап!
Кап!





УЖ

Тропа
ведет,
виляя,
в лес,
а в нем
полным-
полно
чудес.
Шумят
осины
и дубы:
«Ищите
белые
грибы!»
И тут,
и там
грибы
росли,
на них
видны
комки
земли.
В краю
берез,
в краю
дубов
почти
ведро
нашли
грибов.
Вдруг
рядом
слышу
крик
ребят:
«Змея!
Змея!
Бежим
назад!»
Змея
к воде
ползла,
шурша.
Я в той
змее
узнал
ужа...

ЖИРАФ

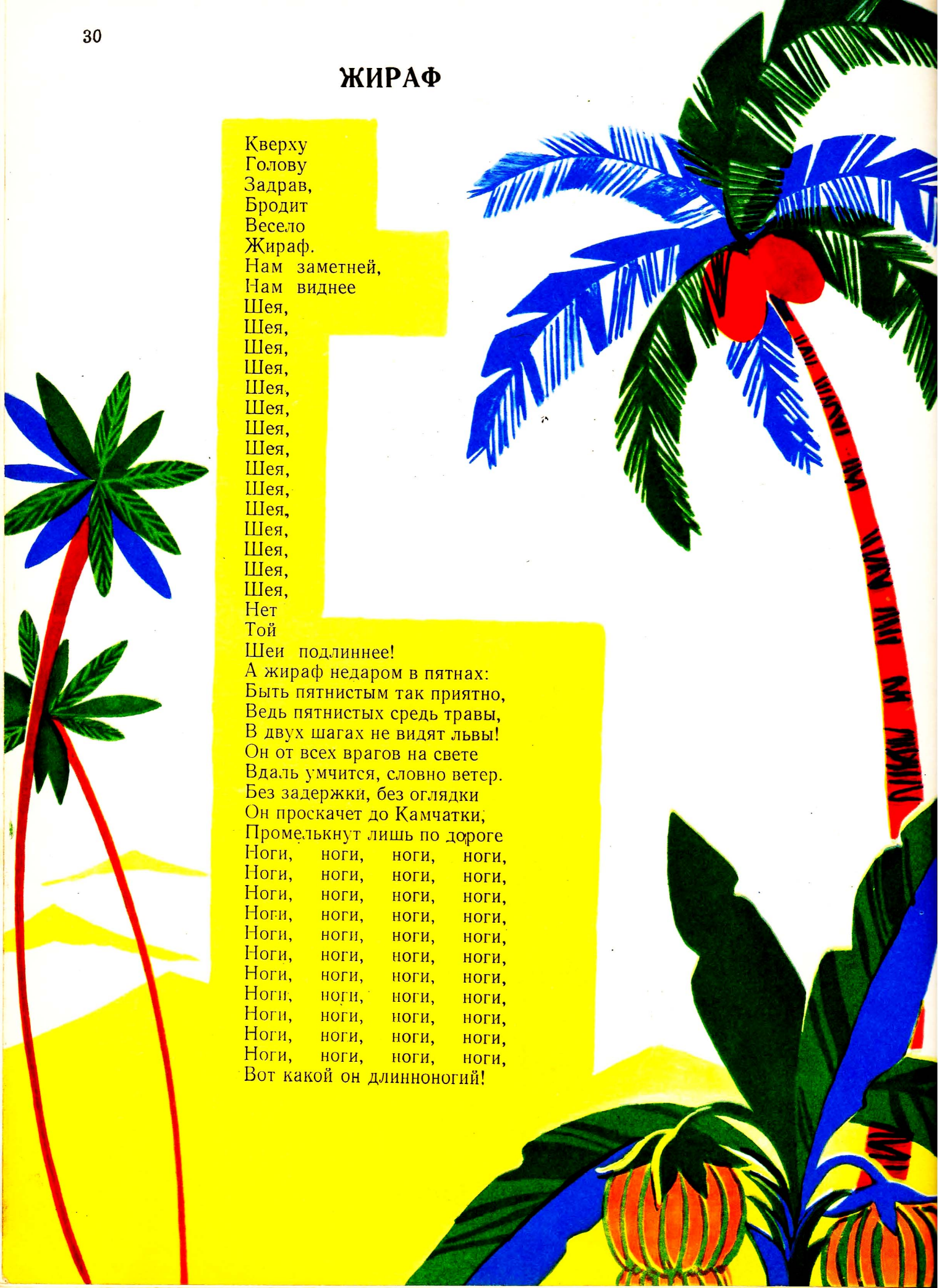

Кверху
Голову
Задрав,
Бродит
Весело
Жираф.
Нам заметней,
Нам виднее
Шея,
Шея,
Шея,
Шея,
Шея,
Шея,
Шея,
Шея,
Шея,
Шея,
Шея,
Шея,
Шея,
Шея,
Шея,
Нет
Той
Шеи подлиннее!
А жираф недаром в пятнах:
Быть пятнистым так приятно,
Ведь пятнистых средь травы,
В двух шагах не видят львы!
Он от всех врагов на свете
Вдаль умчится, словно ветер.
Без задержки, без оглядки
Он проскачет до Камчатки,
Промелькнут лишь по дороге
Ноги, ноги, ноги, ноги,
Ноги, ноги, ноги, ноги,
Ноги, ноги, ноги, ноги,
Ноги, ноги, ноги, ноги,
Ноги, ноги, ноги, ноги,
Ноги, ноги, ноги, ноги,
Ноги, ноги, ноги, ноги,
Ноги, ноги, ноги, ноги,
Ноги, ноги, ноги, ноги,
Ноги, ноги, ноги, ноги,
Ноги, ноги, ноги, ноги,
Вот какой он длинноногий!



СЛЕДЫ НА СНЕГУ

Пушистый
беленький
снежок
на землю
падать
стал.

Прыг. Прыг.
Прыг. Скок. Прыг. Скок.
Скок. Скок.

То заяц
пробежал.

Белым-бело.
Не видно
троп.
Такие
чудеса!

Топ. Топ. Топ. Топ.
Топ. Топ. Топ. Топ.

То шла
за ним
лиса...

Запутал
заяц след,
как мог.
Распутывай
Клубок!

Прыг.
Прыг. Скок.
Скок.
Прыг.
Прыг. Скок.
Скок.

А сам
в сторонке
лег!

Лисе
мерещился
обед,
Петляла
два часа.
Следов
полно,
а зайца
Нет...
Такие
чудеса!

А ветерок
намел
сугроб
и зайца
скрыл
совсем.

Топ. Топ. Топ. Топ.
Топ. Топ. Топ. Топ.

Ушла
лиса
ни с чем!

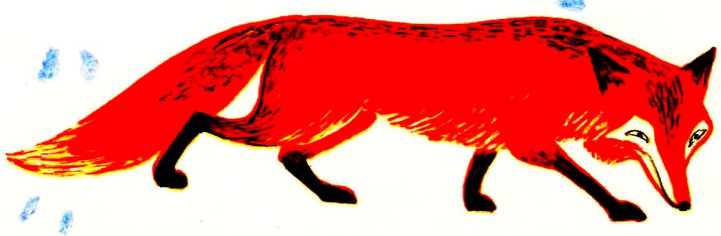

ЗАГАДКИ

Кто самый первый входит в дом?
А все за ним идут хвостом?

(Дым)

На огне горячем спит
И одной ноздрей храпит.

(Чайник)

Почему в феврале
Непоседе Жанне
Меньше, чем в январе
Было замечаний?

(Потому что в феврале 28 дней)

Приросла корнями к дубу,
Но куда его прочней,
Не под силу лесорубу
Даже сук срубить у ней.

(Тень дуба)

Перевел с французского Н. Разговоров

*
* *

И. ВЕКШЕГОНОВА

Падают на дорожки
С неба белые горошки.
Только солнце засияло —
И горошка вдруг не стало.
Вот загадка для ребят.
Что такое это?

(Град)

Цветут луга.
Над ними — дуга.
Полоса — к полоске, линия — к линии:
Желтая, зеленая, красная, синяя...

Стою и радуюсь.
Что это?

(Радуга)

ГУСЕЛЬКИ

Выпуск 6

Редактор А. Заргарян. Лит. редактор И. Лещкевич. Художник Л. Лазовская. Худож. редактор Е. Гордиенко. Техн. редактор Ю. Вязьмина. Корректор Н. Маковская.

Подписано к печати 10/X-69 г. А 08793. Формат бумаги 60×90¼
Печ. л. 4,0. Уч.-изд. л. 4,0. Тираж 50 000 экз.
Изд. № 1160. Т. п. 69 г. № 257. Зак. 672. Цена 41 к. Бумага № 1

Всесоюзное издательство „Советский композитор"
Москва, набережная Мориса Тореза, 30

Ленинградская фабрика офсетной печати № 1 Главполиграфпрома
Комитета по печати при Совете Министров СССР.
Ленинград, Кронверкская ул., 7.

Индекс 9—8