ГУСЕЛЬКИ

ВЫПУСК 66

*********** ПЕСНИ * СТИХИ * ЗАГАДКИ ***********



ГУСЕЛЬКИ

ПЕСНИ, СТИХИ, ЗАГАДКИ ДЛЯ ДЕТЕЙ ДОШКОЛЬНОГО ВОЗРАСТА

ВЫПУСК

66

В СОПРОВОЖДЕНИИ ФОРТЕПИАНО (БАЯНА)

ВСЕСОЮЗНОЕ ИЗДАТЕЛЬСТВО СОВЕТСКИЙ КОМПОЗИТОР
МОСКВА · 1982

Ноты: Ale07.ru



ЦВЕТНЫЕ ОГОНЬКИ

Слова Я. АКИМА

Музыка Ю. ГЕВОРКЯНА

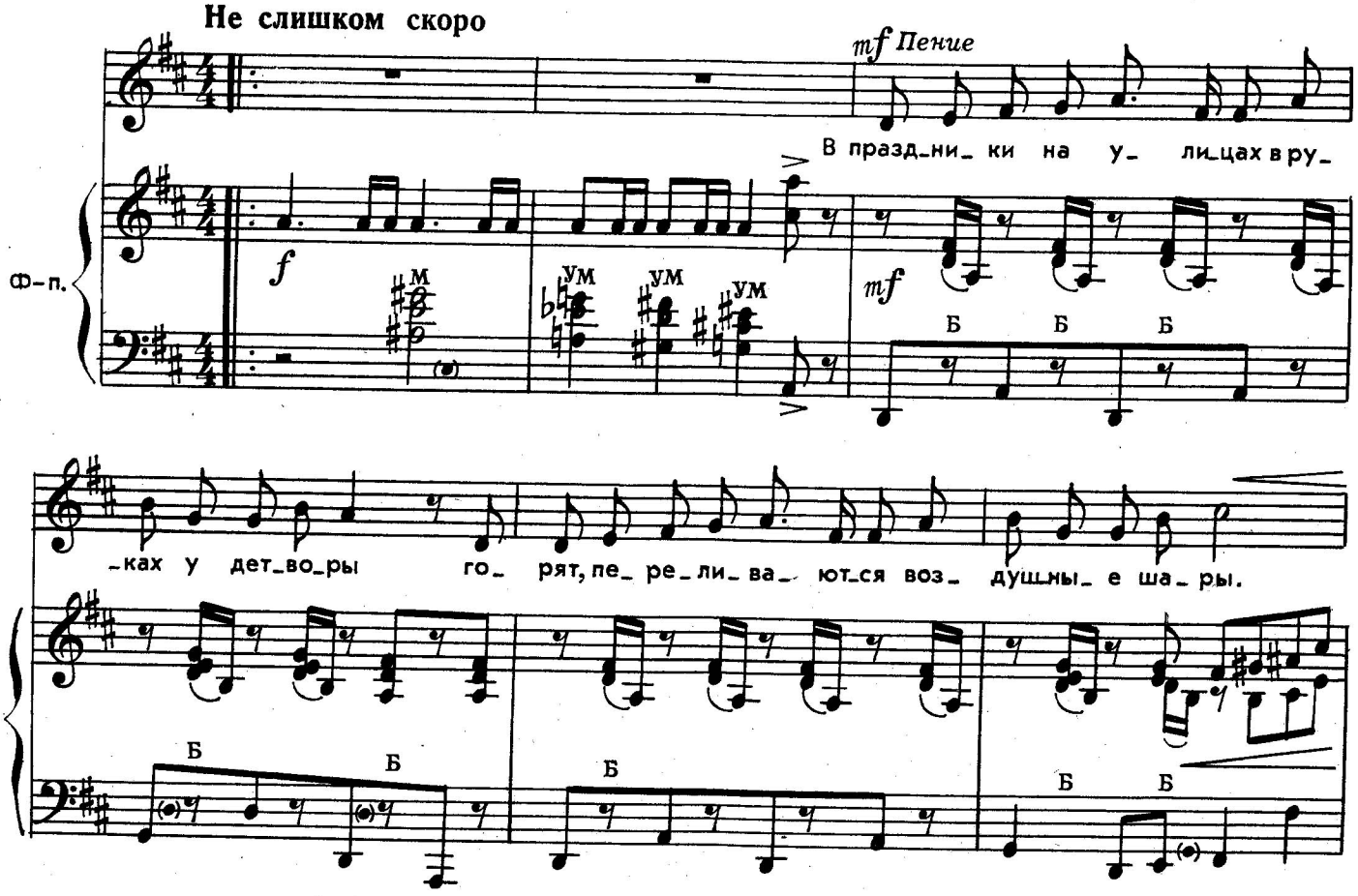

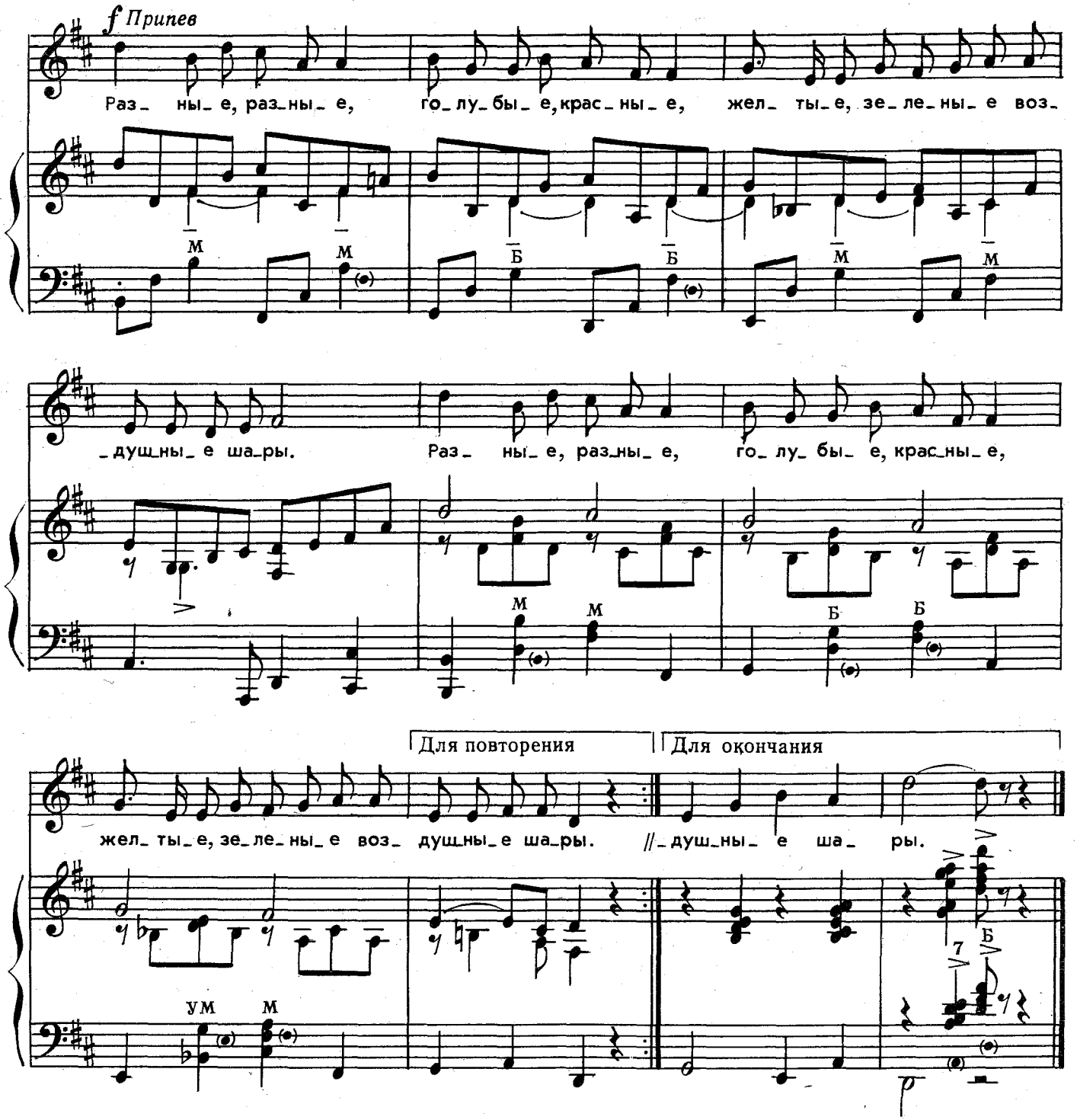

В праздники на улицах в руках у детворы
Горят, переливаются воздушные шары.

Припев: Разные, разные,
Голубые, красные,
Желтые, зеленые
Воздушные шары.

Очень любят шарики ребята в эти дни,
У каждого за пуговку привязаны они.

Припев.

Вот над демонстрацией летят они, легки,
Как будто в небе вспыхнули цветные огоньки.

Припев.


СПРУТ

ПОИГРАЕМ

Слова И. ТОКМАКОВОЙ

Музыка Ю. ТУГАРИНОВА

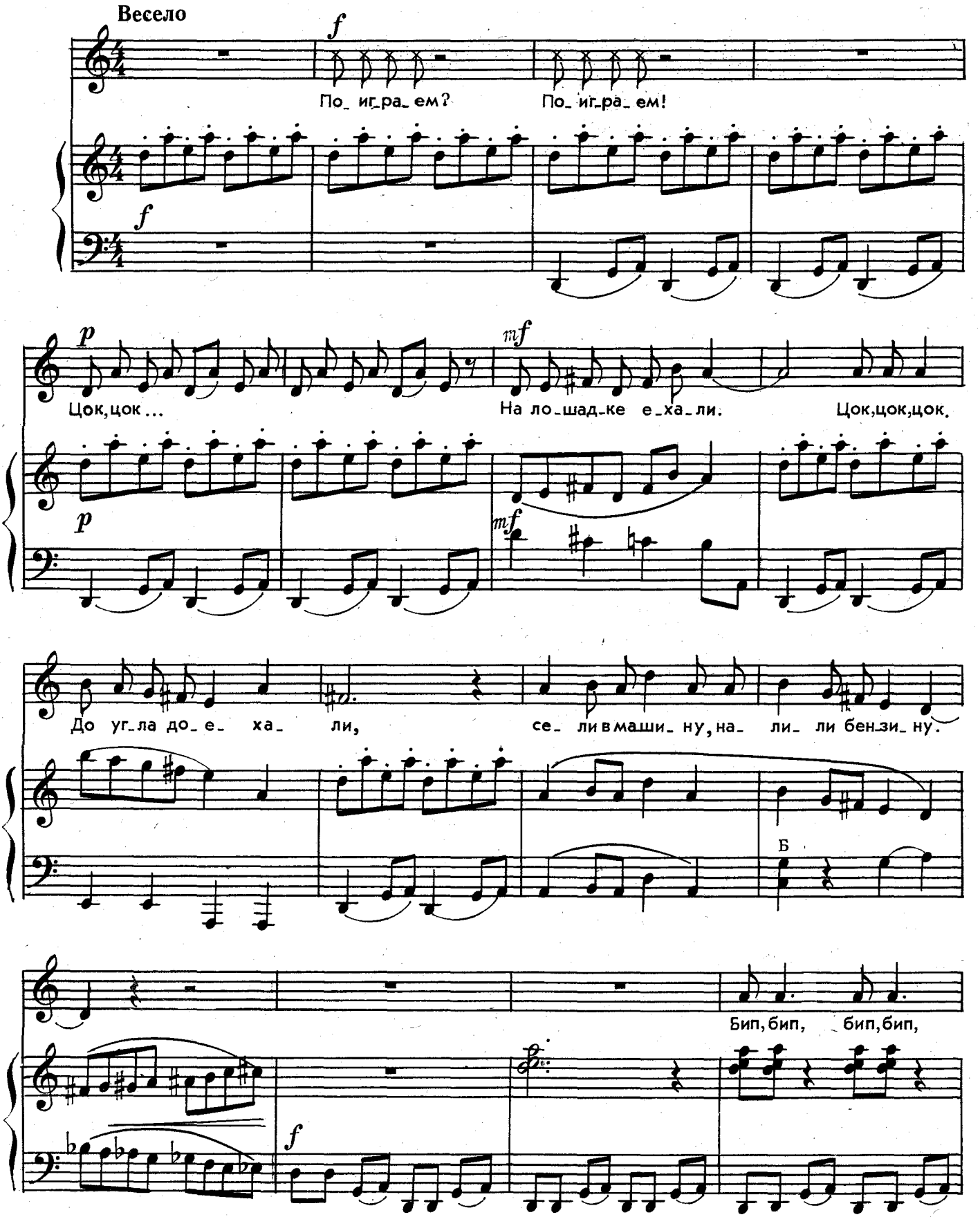

с 5726 к

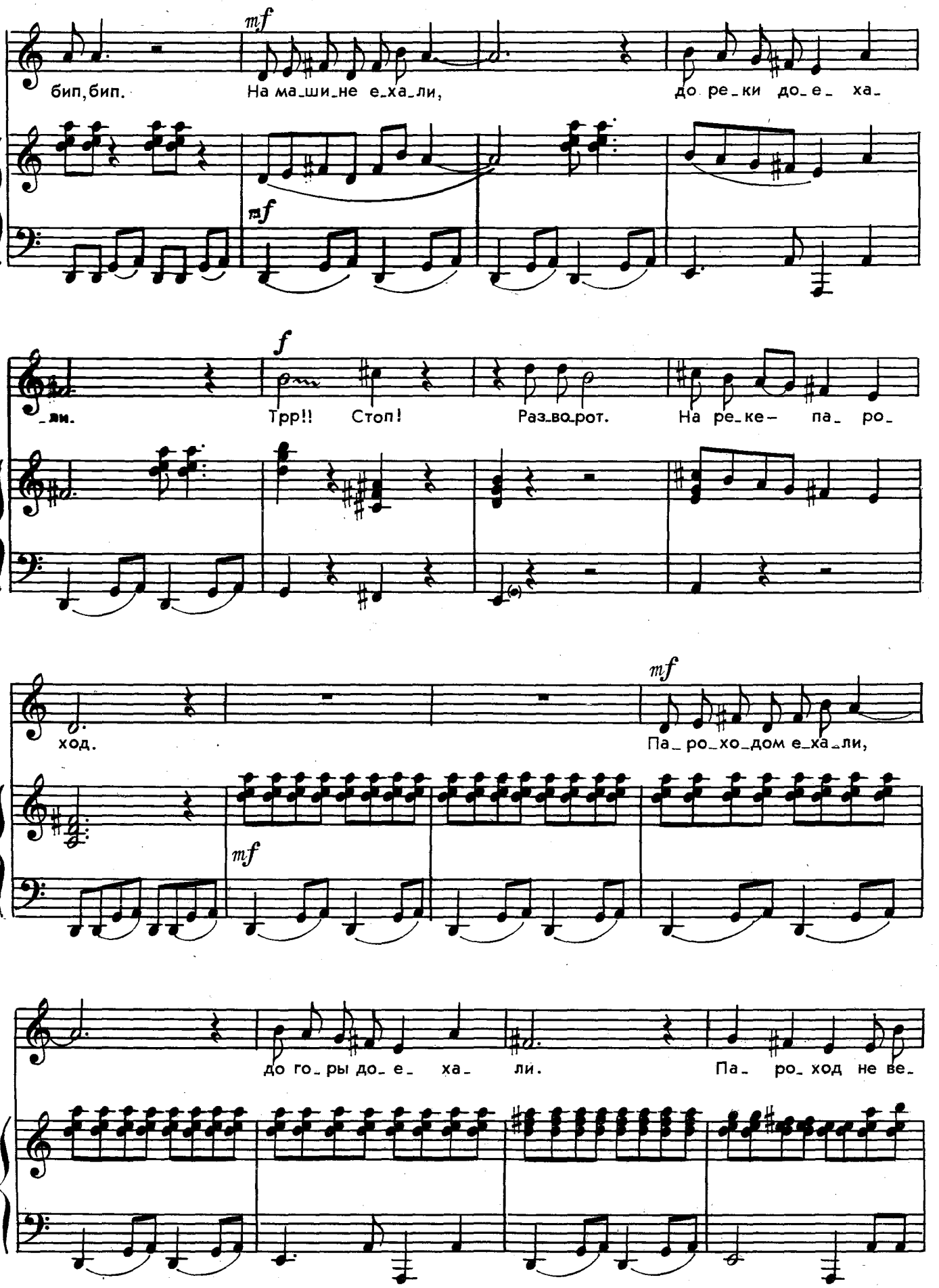
mf
бип, бип.
На ма_ши_не е_ха_ли,
до ре_ки до_е_ ха_
mf
f
_ли.
Трр!! Стоп!
Раз_во_рот.
На ре_ке_ па_ ро_
mf
ход.
Па_ро_хо_дом е_ха_ли,
mf
до го_ры до_ е_ ха_ ли.
Па_ ро_ ход не ве_

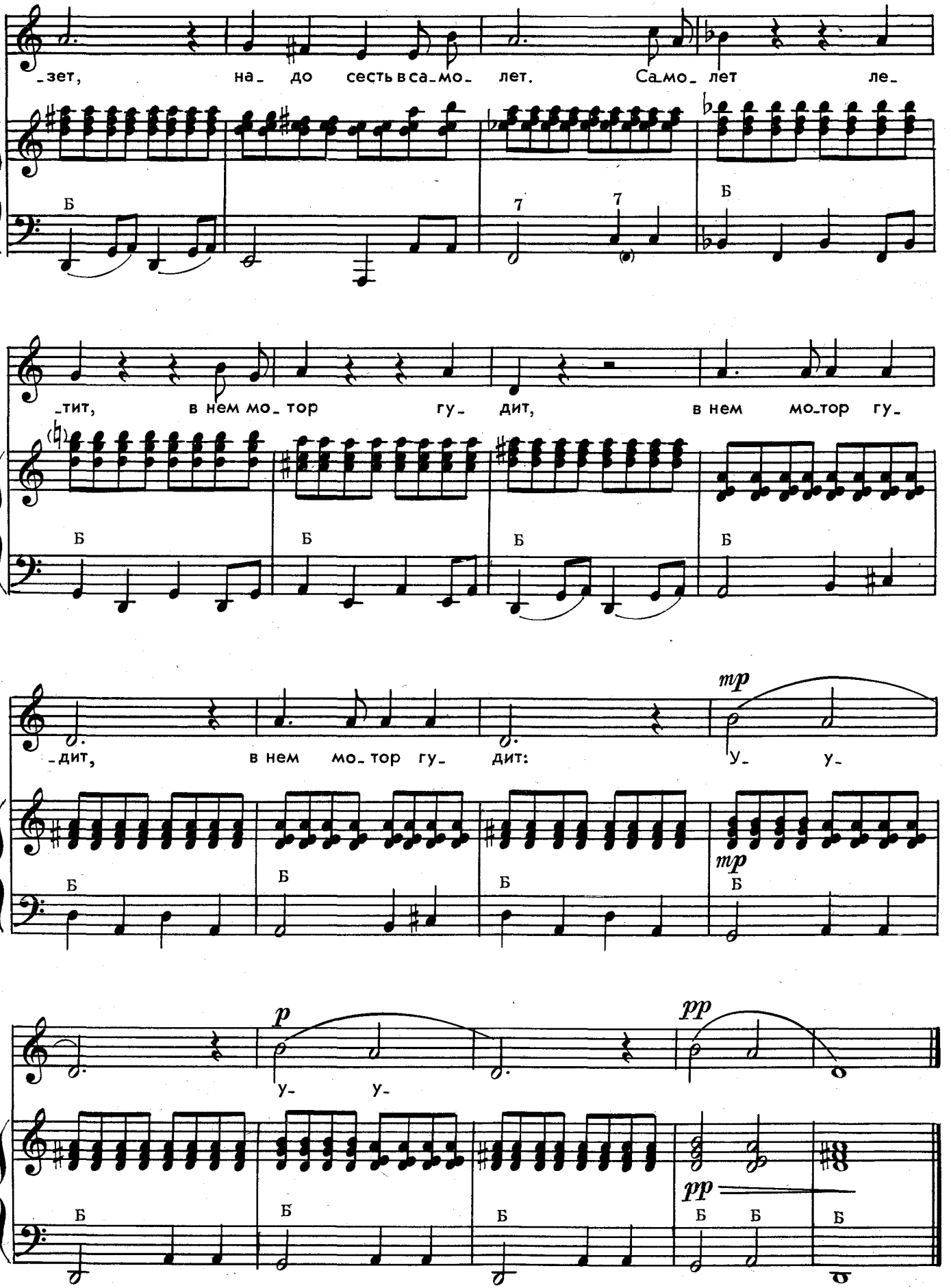
зет, на до сесть в са_мо_ лет. Са_мо_ лет ле_
_тит, в нем мо_тор гу_ дит, в нем мо_тор гу_
_дит, в нем мо_тор гу_ дит: у_ у_
у_ у_
Б
7
7
mp
p
pp

ВЕСЕННЯЯ ПЕСЕНКА

Слова Ю. СИНИЦИНА

Музыка Л. МАРТЫНОВА

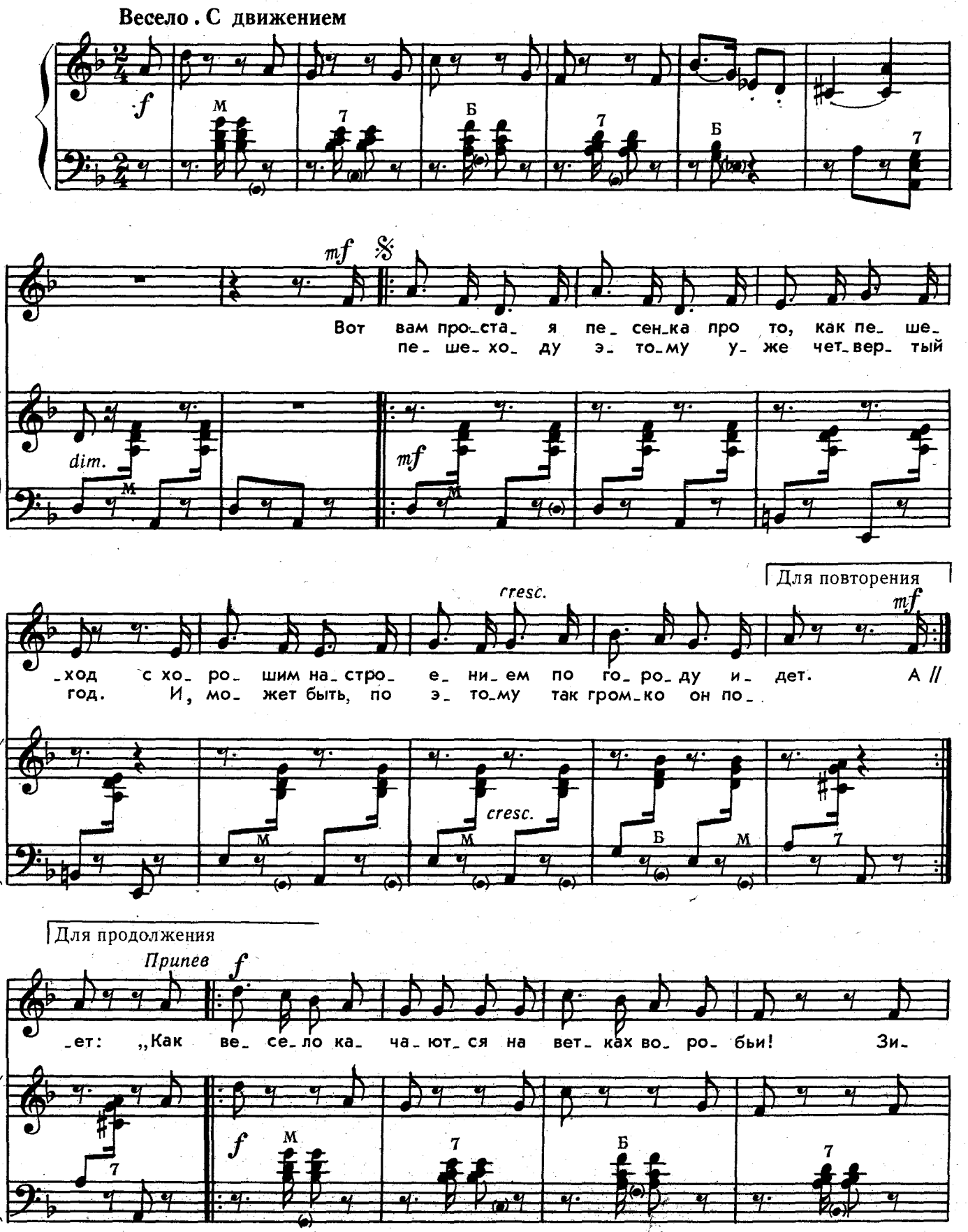

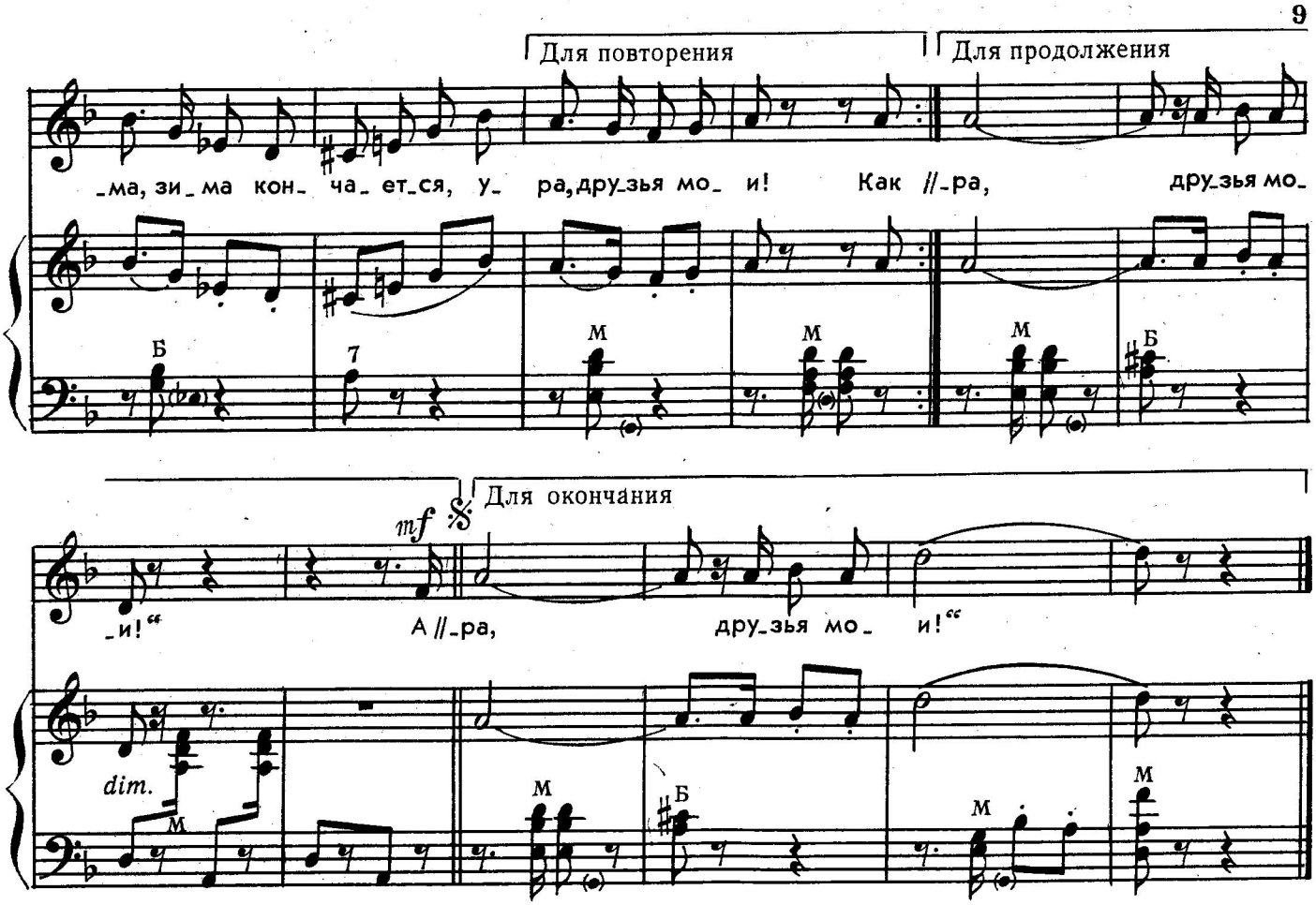

Вот вам простая песенка
Про то, как пешеход
С хорошим настроением
По городу идет.
А пешеходу этому
Всего четвертый год.
И, может быть, поэтому
Так громко он поет:

Припев: «Как весело качаются
На ветках воробьи!
Зима,
Зима кончается,
Ура,
Друзья мои!»

А на снегу — проталинки,
Дымятся бугорки.
Пора ребятам валенки
Менять на башмаки.
Идет в пальто расстегнутом
Счастливый пешеход,
Шагает шумным городом
И песенку поет:

Припев.

Походкой неторопкою,
Без всяких пап и мам,
Идет он талой тропкою
Глядит по сторонам.
Ему с улыбкой встречные
Кивают головой
И песенку беспечную
Уносят в путь с собой:

Припев.



ПОСЛЕДНИЙ СНЕГ

Слова А. ТОЛСТОГО

Музыка З. КОМПАНЕЙЦА

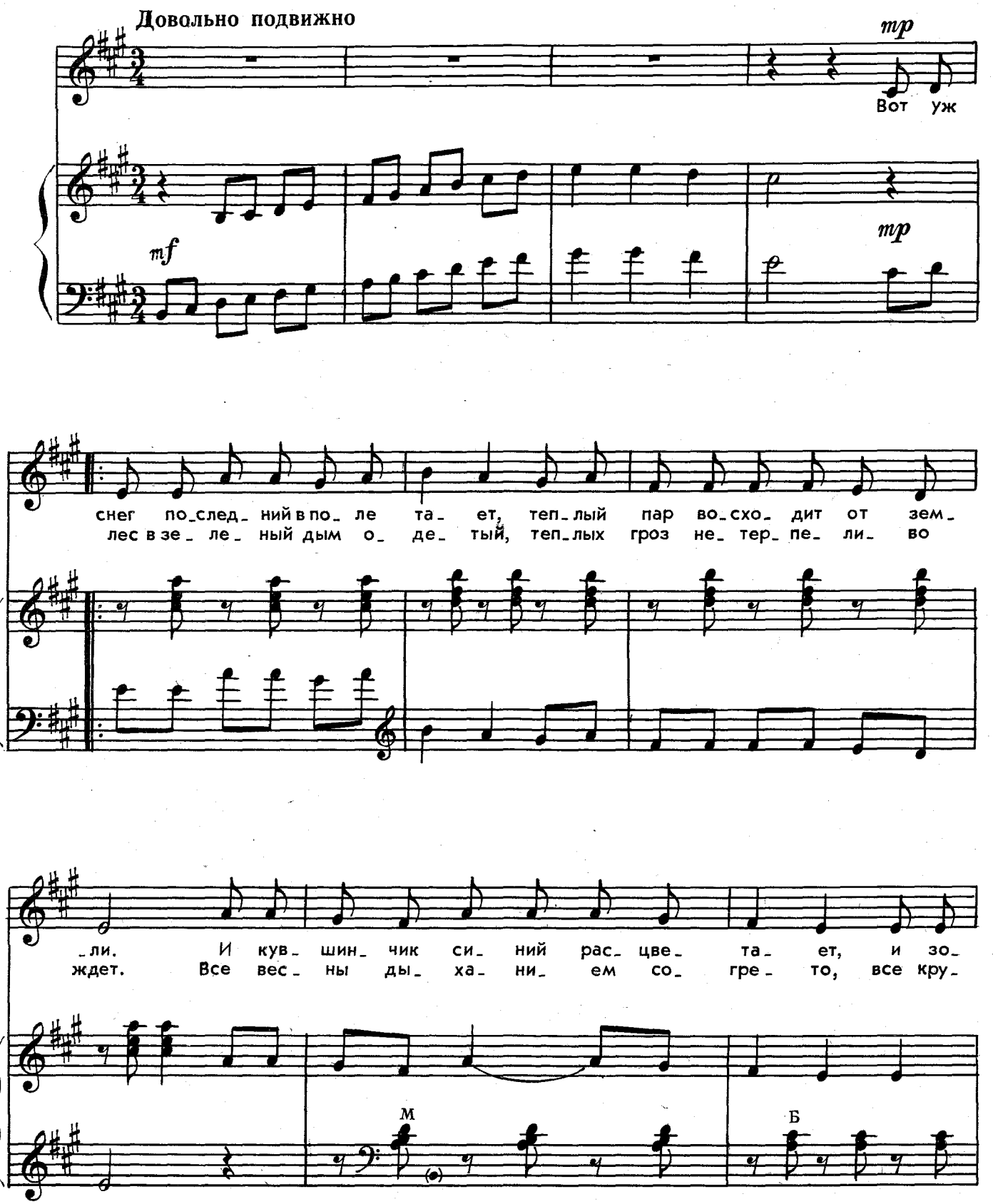

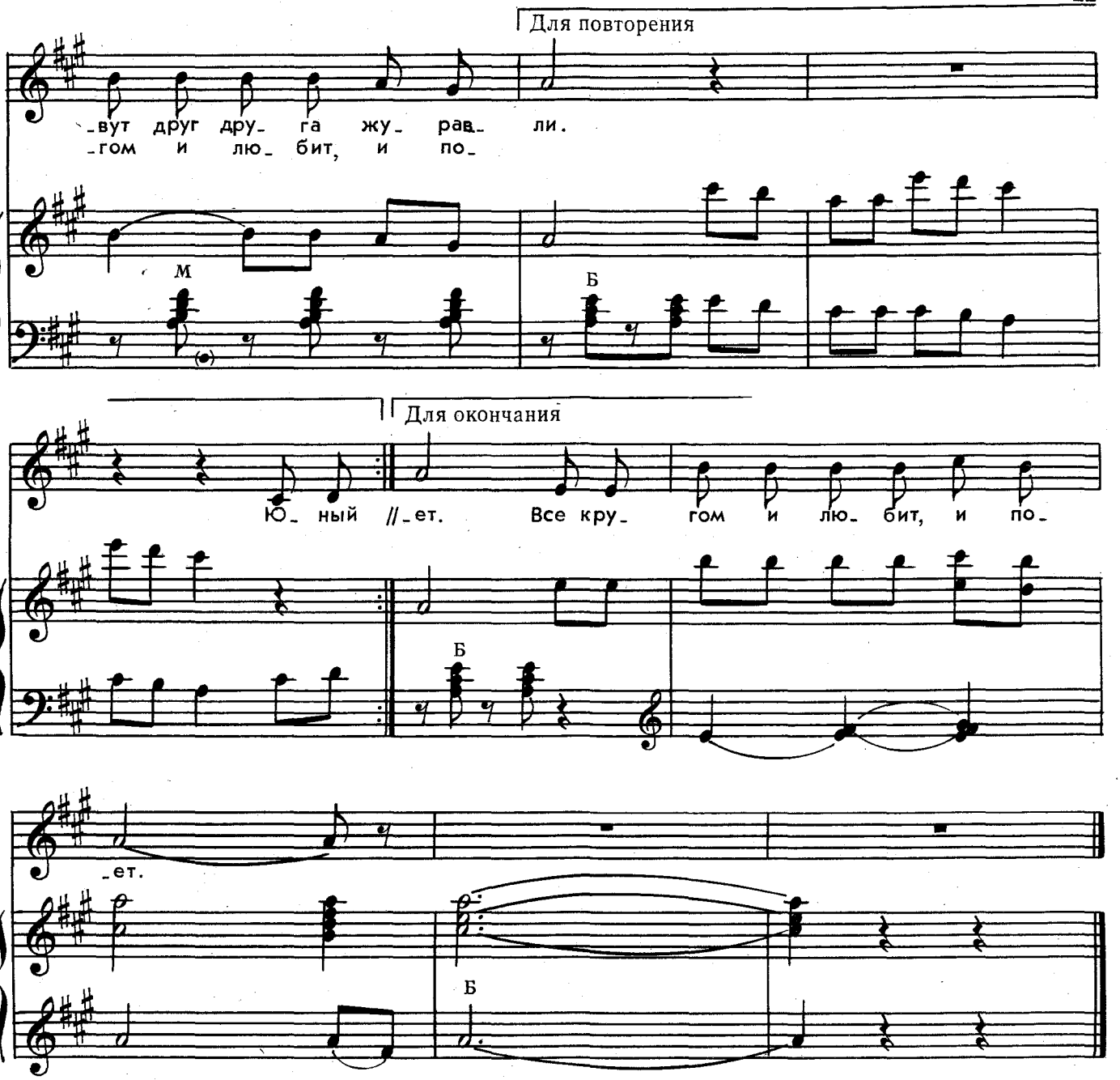

Вот уж снег последний в поле тает,
Теплый пар восходит от земли.
И кувшинчик синий расцветает,
И зовут друг друга журавли.

Юный лес, в зеленый дым одетый,
Теплых гроз нетерпеливо ждет.
Все весны дыханием согрето,
Все кругом и любит, и поет.

с 5726 к

ПОДСНЕЖНИК

Слова С. МАНАСЕВИЧ

Музыка Т. ЧУДОВОЙ

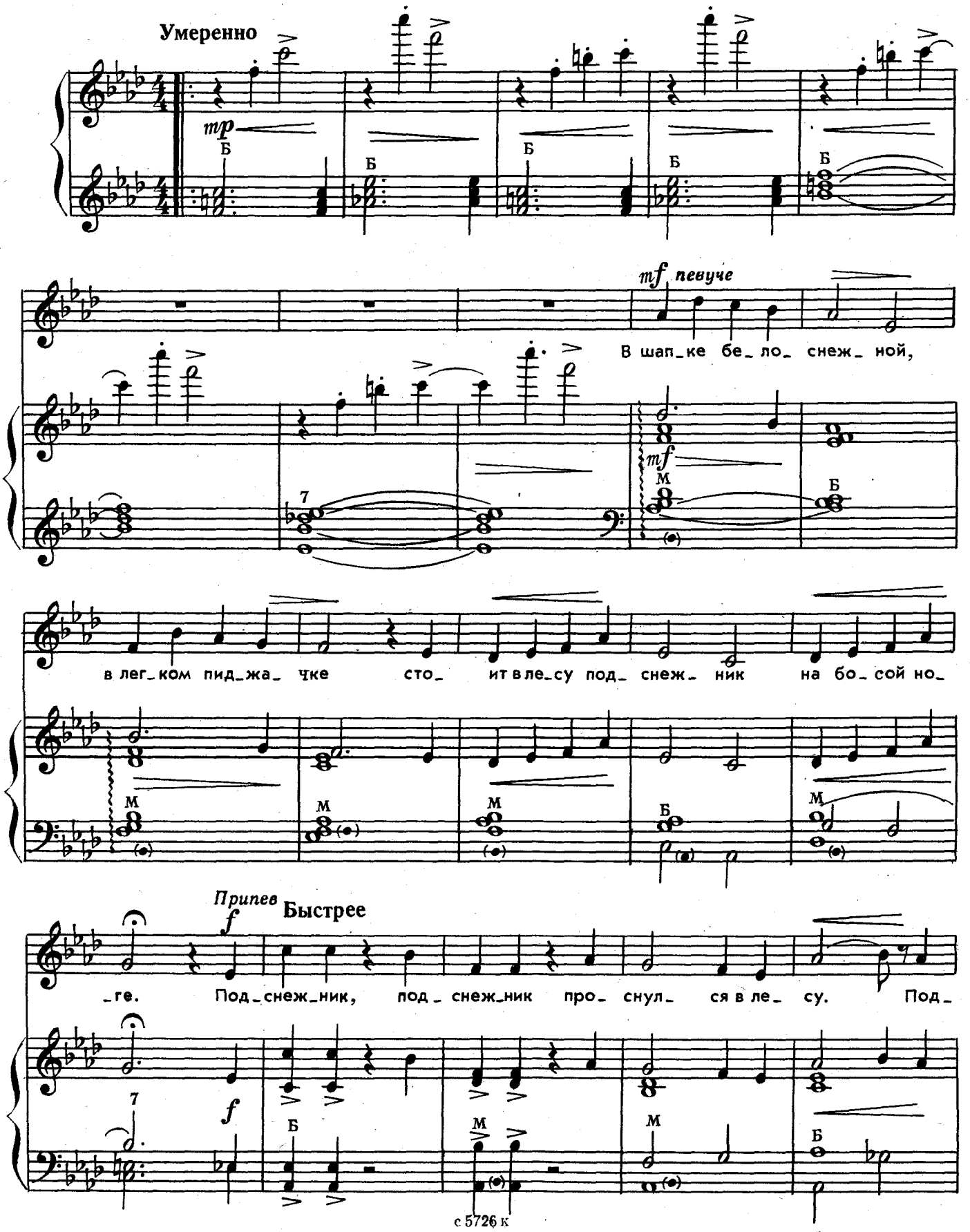

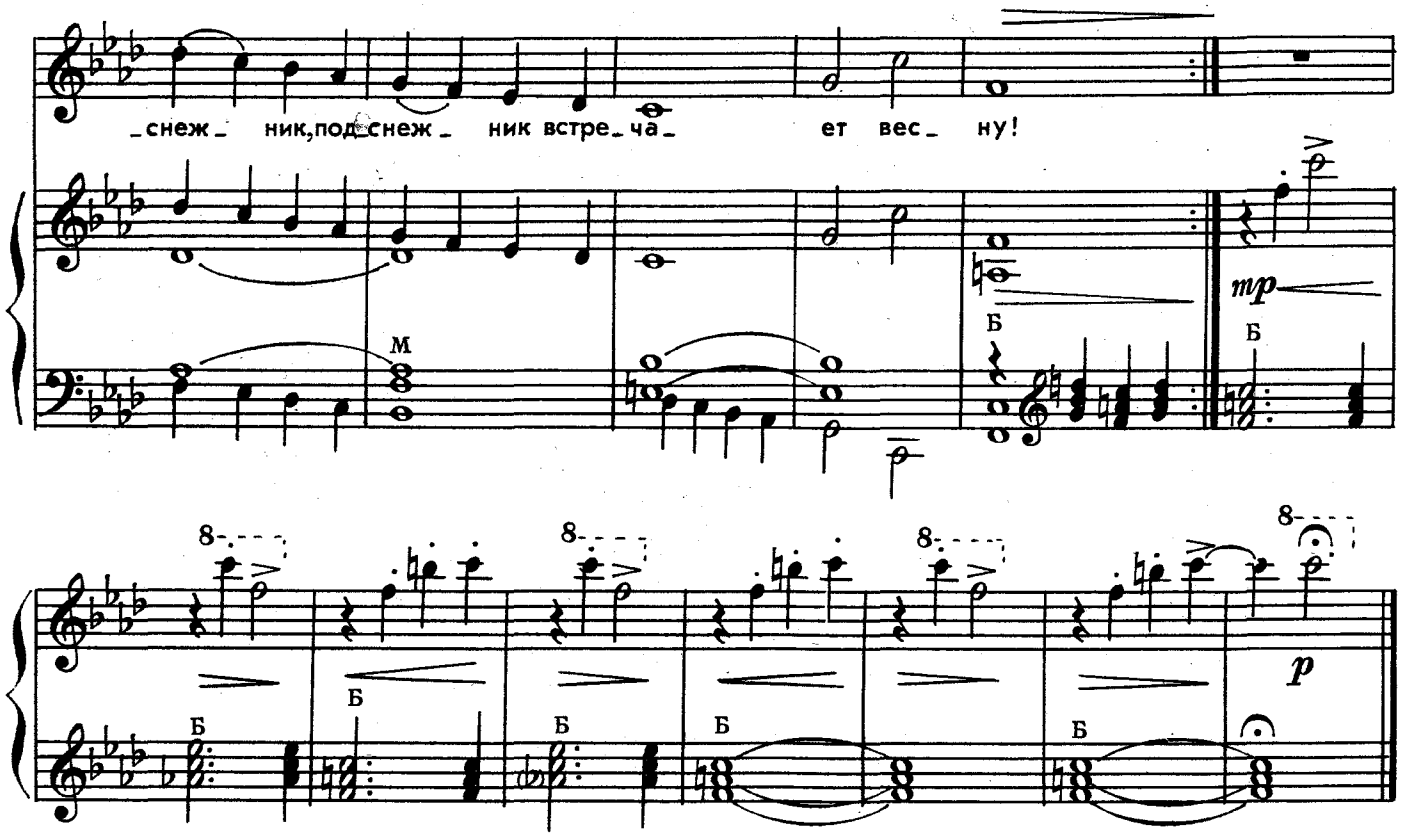

В шапке белоснежной,
В легком пиджачке
Стоит в лесу подснежник
На босой ноге.

Припев: Подснежник, подснежник
Проснулся в лесу.
Подснежник, подснежник
Встречает весну!

Глупенький подснежник,
Спят еще цветы!
Смотри, в такой одежде
Схватишь насморк ты!

Припев.

А цветку не спится,
Разве тут до сна?
Ведь может заблудиться
Без него весна!

Припев.

с 5726 к

ЗЕРНЫШКО И СОЛНЫШКО

Слова В. ЛЕБЕДЕВОЙ

Музыка Т. ЧУДОВОЙ

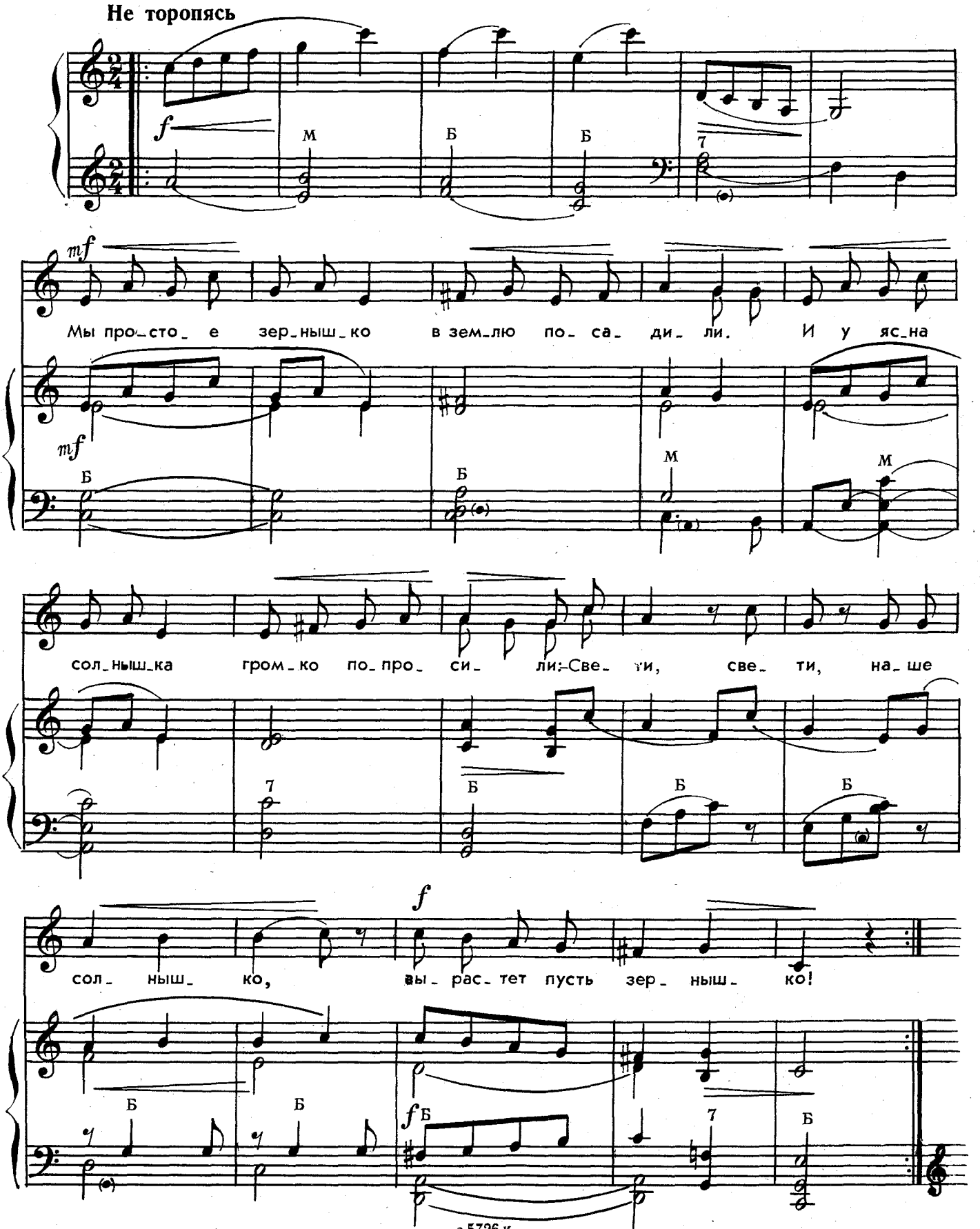

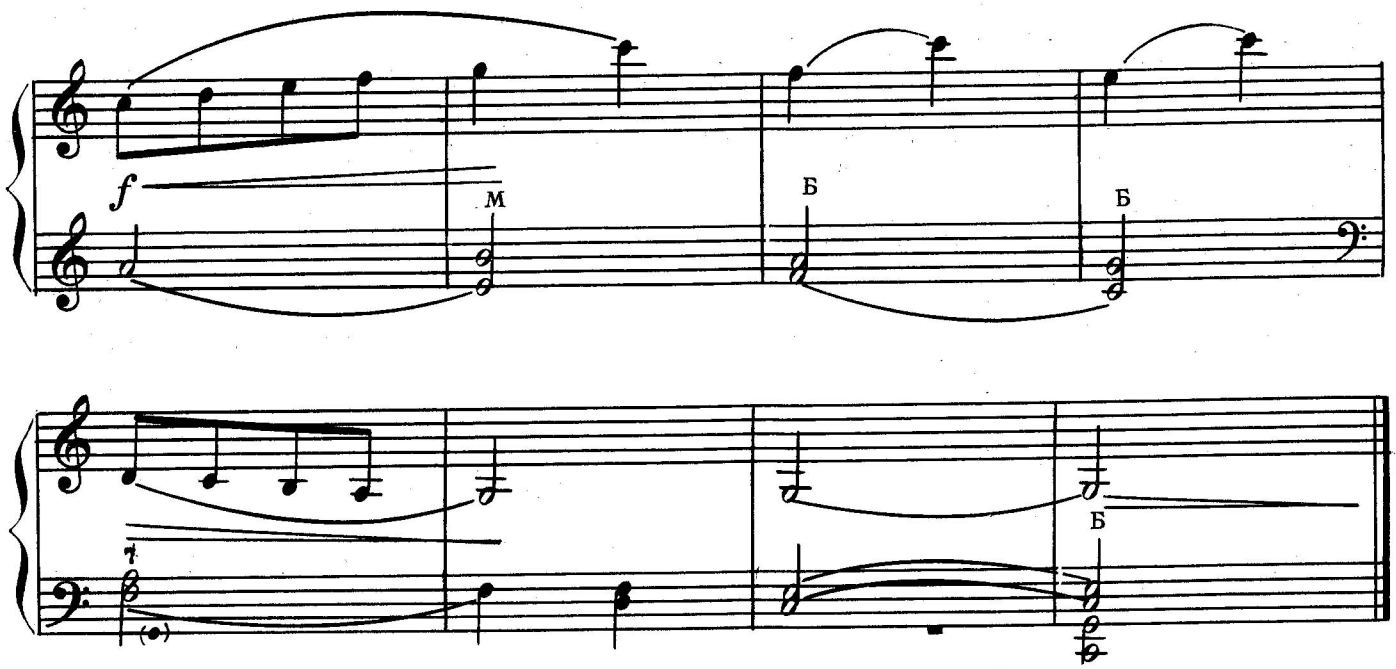

Мы простое зернышко
В землю посадили.
И у ясна солнышка
Громко попросили:
— Свети, свети, наше солнышко!
Вырастет пусть зернышко!

Услыхало солнышко,
Землю согревает.
Маленькое зернышко
Быстро прорастает.
«Свети, свети, наше солнышко!» —
Вырастает зернышко.

Вот спасибо солнышку,
Что созрело зернышко! —
Ласковое солнышко
Вырастило зернышко.
«Свети, свети, солнышко!
Вырастило зернышко!»



ТОПОЛЕК

Слова В. КОРКИНА

Музыка С. РАЗОРЕНОВА

Не очень скоро. Приветливо

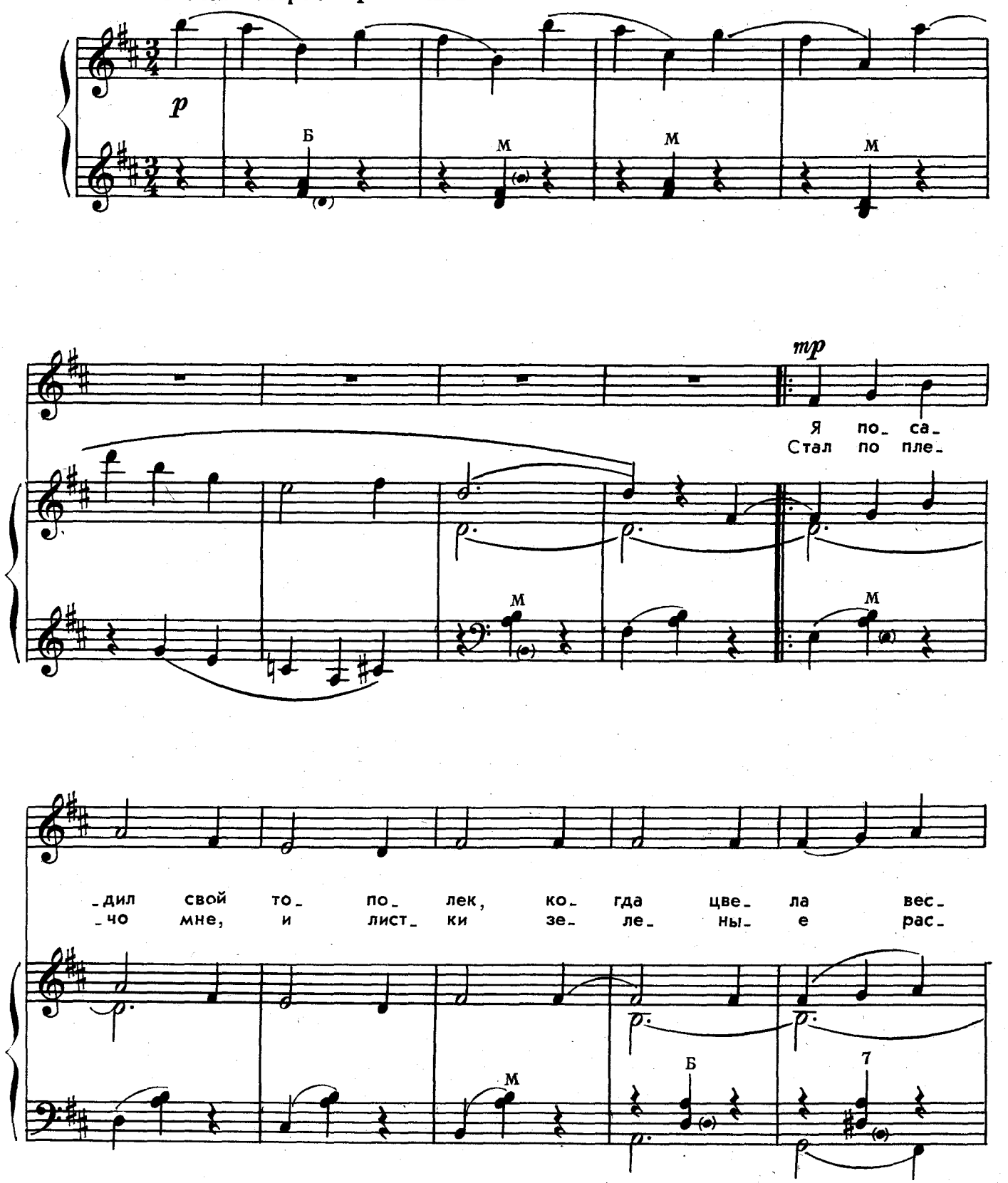

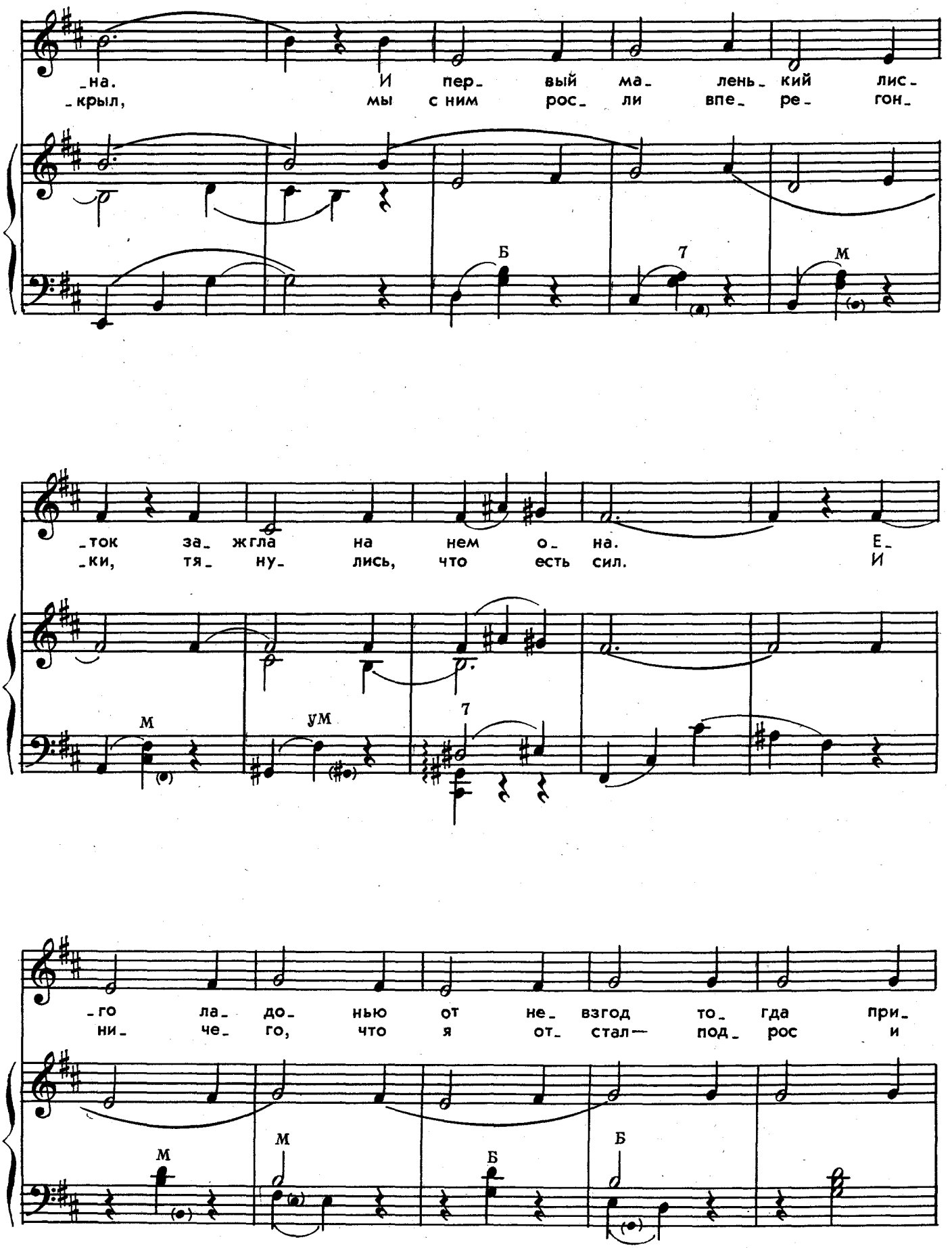
-на. И пер- вый ма- лень- кий лис-
-крыл, мы с ним рос- ли впе- ре- гон-
Б
7
М
-ток за- жгла на нем о- на. Е-
-ки, тя- ну- лись, что есть сил. И
М
УМ
7
-го ла- до- нью от не- взгод то- гда при-
ни- че- го, что я от- стал— под- рос и
М
М
Б
Б

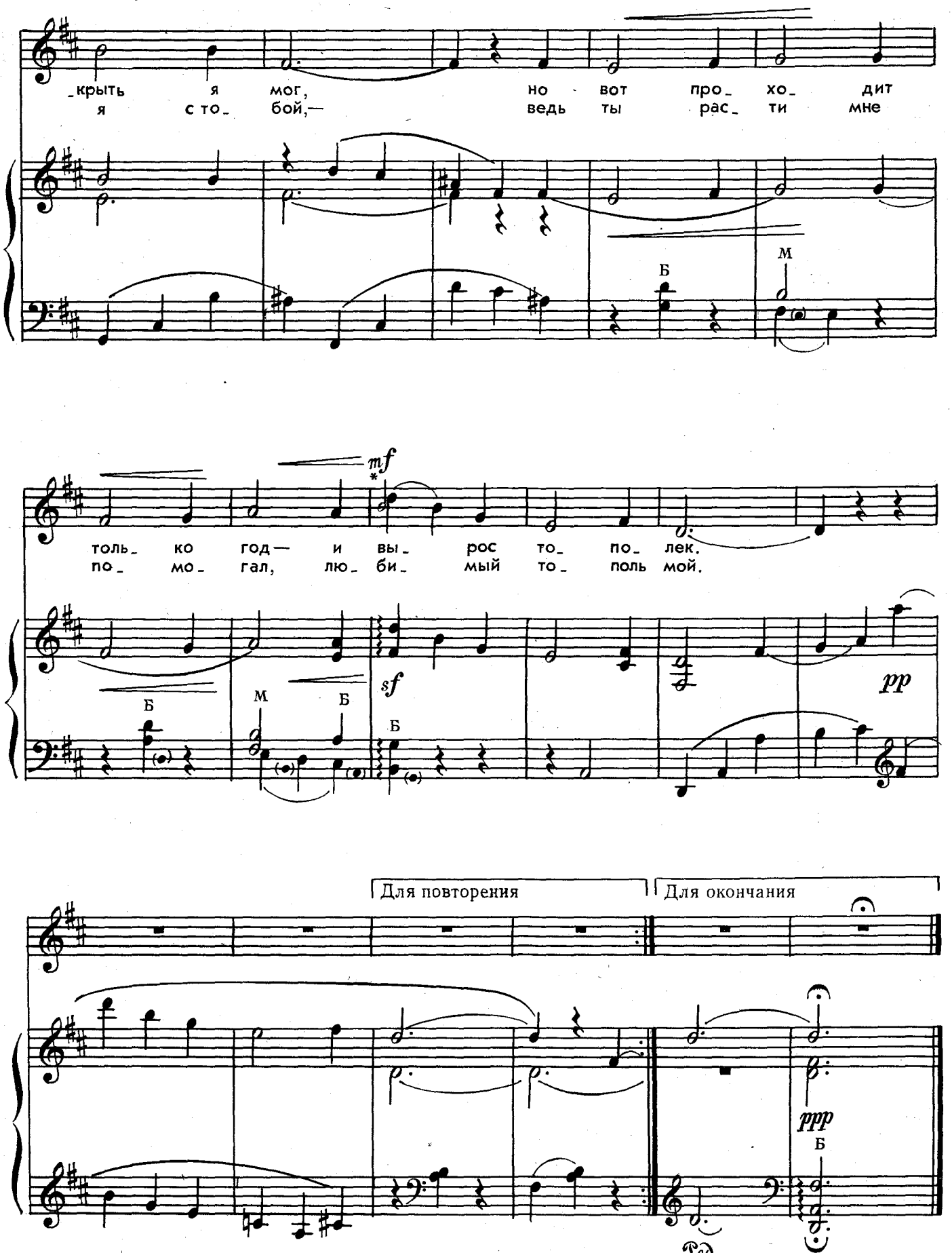

*) Мелкая нота — облегченный вариант.

ПЕТУШОК, ПЕТУШОК

Слова народные, перевод с армянского И. ТОКМАКОВОЙ

Музыка И. КОСМАЧЕВА

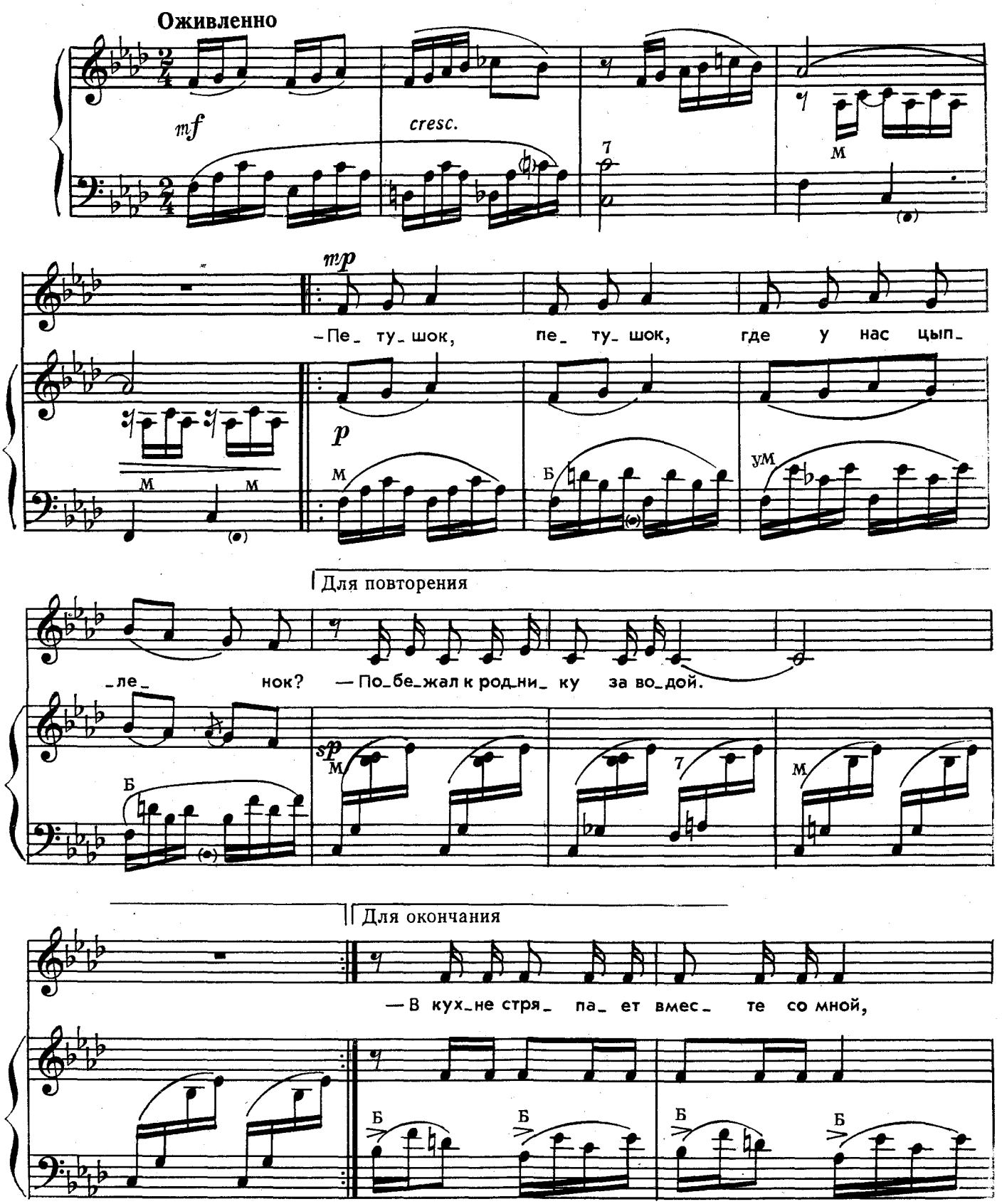

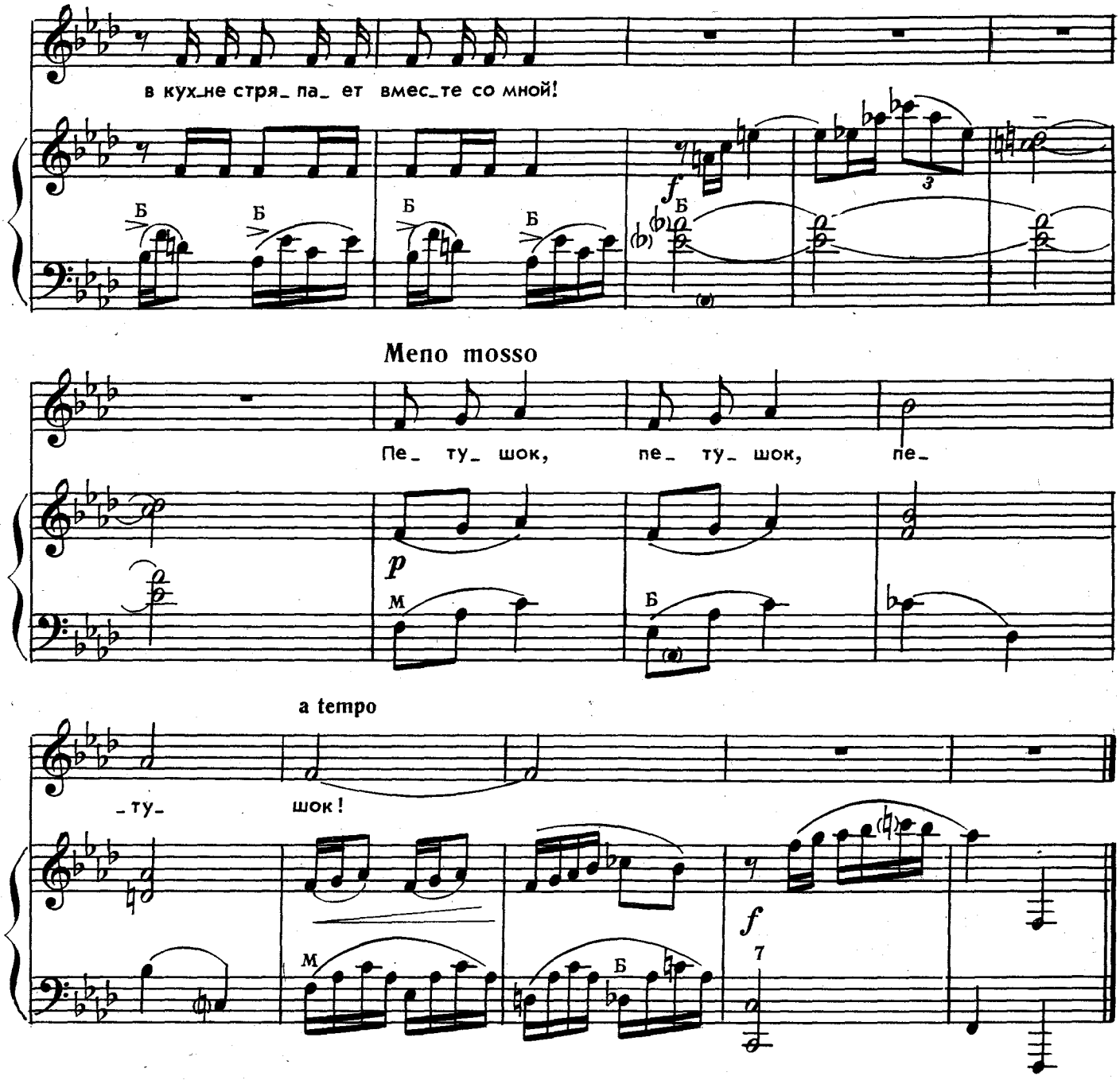

— Петушок, петушок,
Где у нас цыпленок?
— Побежал к роднику за водой.
— Родничок, родничок,
Где у нас цыпленок?
— Побежал в огород за травой.
— Огород, огород, где у нас цыпленок?
— Побежал он к бабушке домой.
— Бабушка, бабушка, где у нас цыпленок?
— В кухне стряпает вместе со мной!

АИСТ

Слова народные
Перевод с армянского И. ТОКМАКОВОЙ

Музыка И. КОСМАЧЕВА

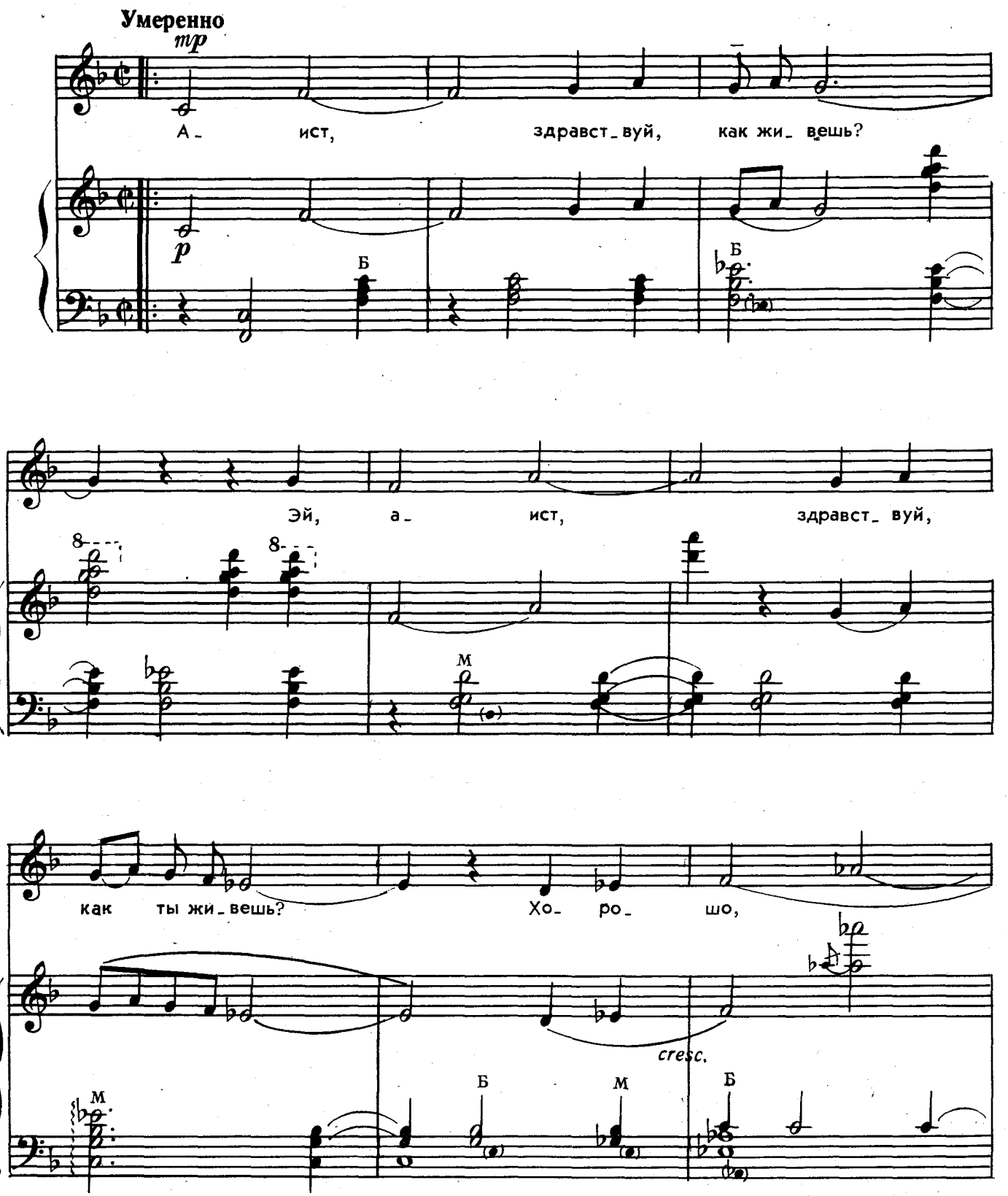

с 5726 к

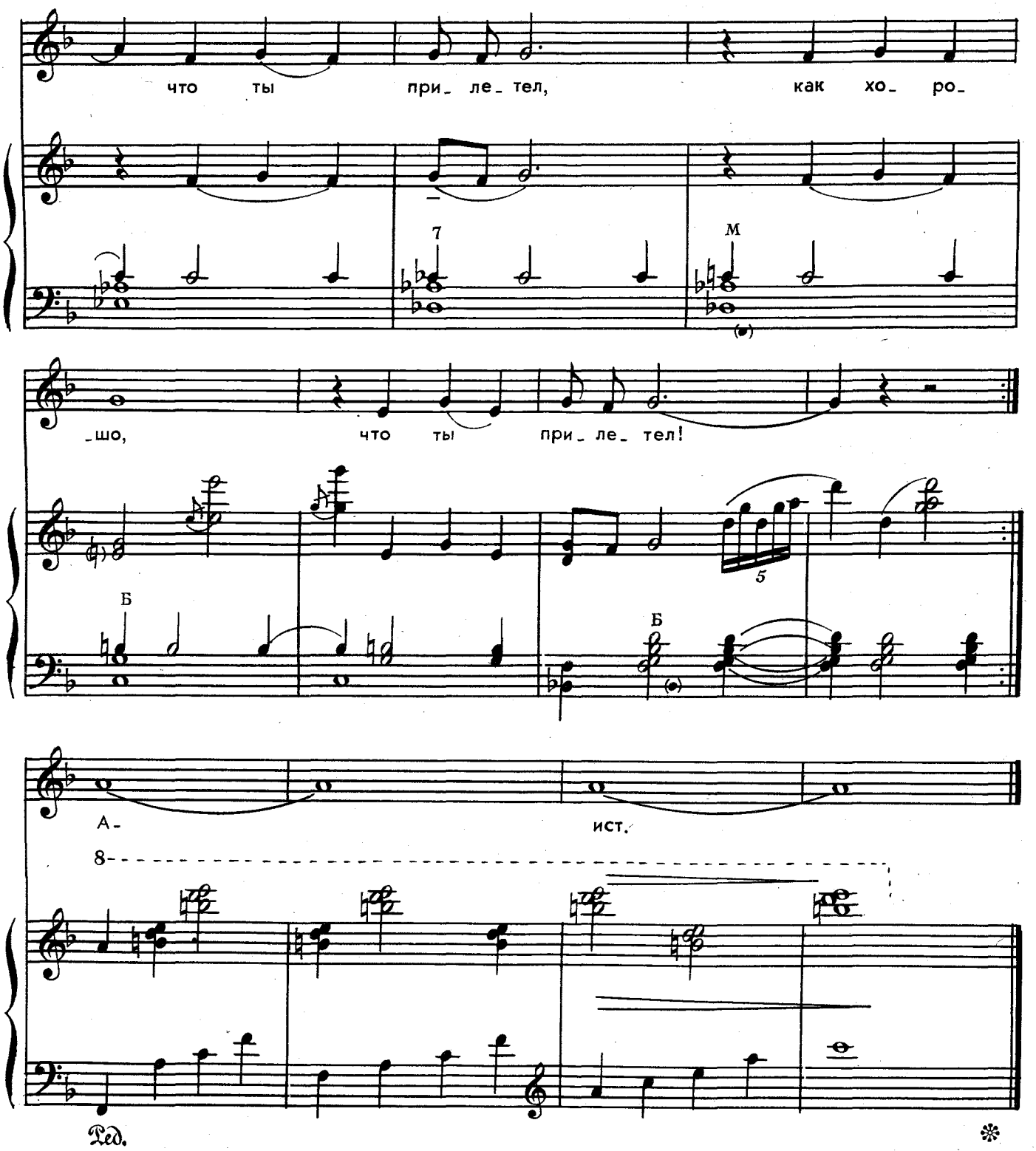

Аист, здравствуй, как живешь?
Эй, аист, здравствуй, как ты живешь?
Хорошо, что ты прилетел,
Как хорошо, что ты прилетел!

Аист, ты у нас живи,
Эй, аист, а ты у нас живи!
Ты гнездо на липе свей,
Свое гнездо на липе свей.

Аист, был у нас мороз,
Ай, аист, был у нас мороз,
Наша липа мерзла в саду.
Так наша липа мерзла в саду!

ОЛИМПИЙСКАЯ ИГРА

Слова Е. АЛЕКСАНДРОВОЙ

Музыка В. ДРУЖИНИНА

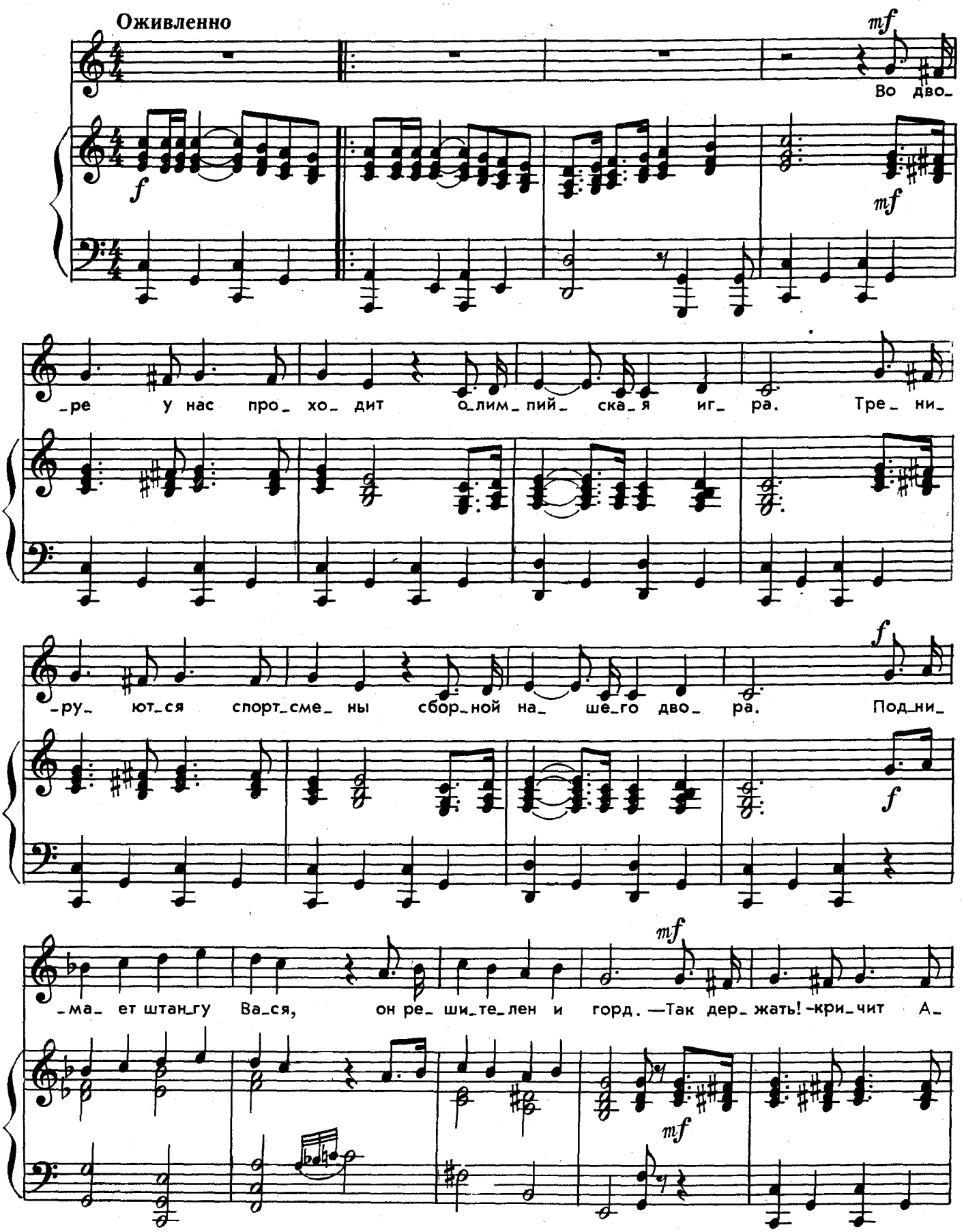

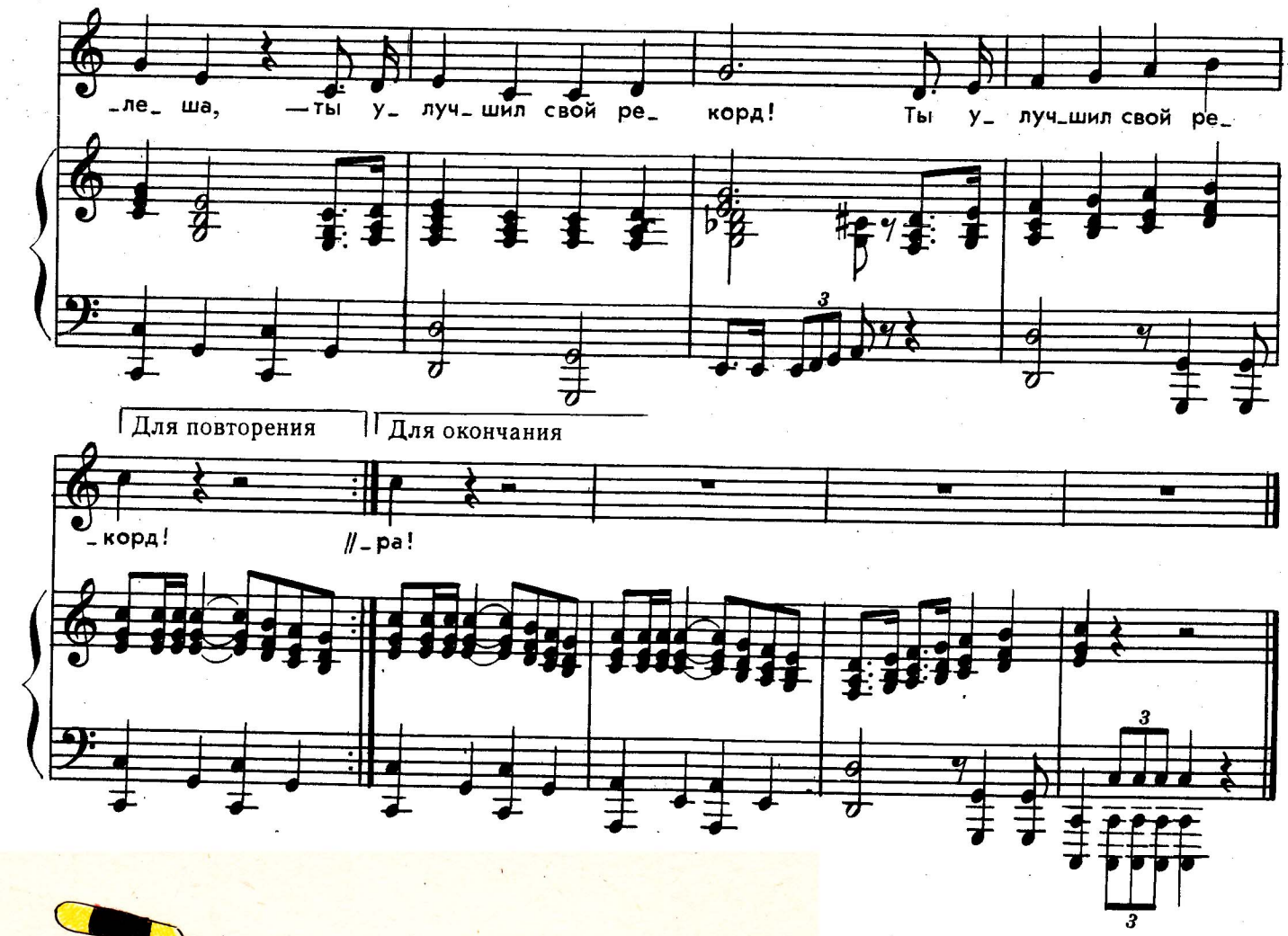



Во дворе у нас проходит
Олимпийская игра.
Тренируются спортсмены
Сборной нашего двора.
Поднимает штангу Вася,
Он решителен и горд.
— Так держать! — кричит Алеша,
— Ты улучшил свой рекорд!

На поляне возле дома
Боря делает шпагат,
Скоро станет чемпионом
Первоклассник-акробат!
Тренируется на совесть,
Тренируется с утра
Олимпийская команда —
Наша сборная двора!

МЫ РИСУЕМ

Слова Е. АЛЕКСАНДРОВОЙ

Музыка В. ДРУЖИНИНА

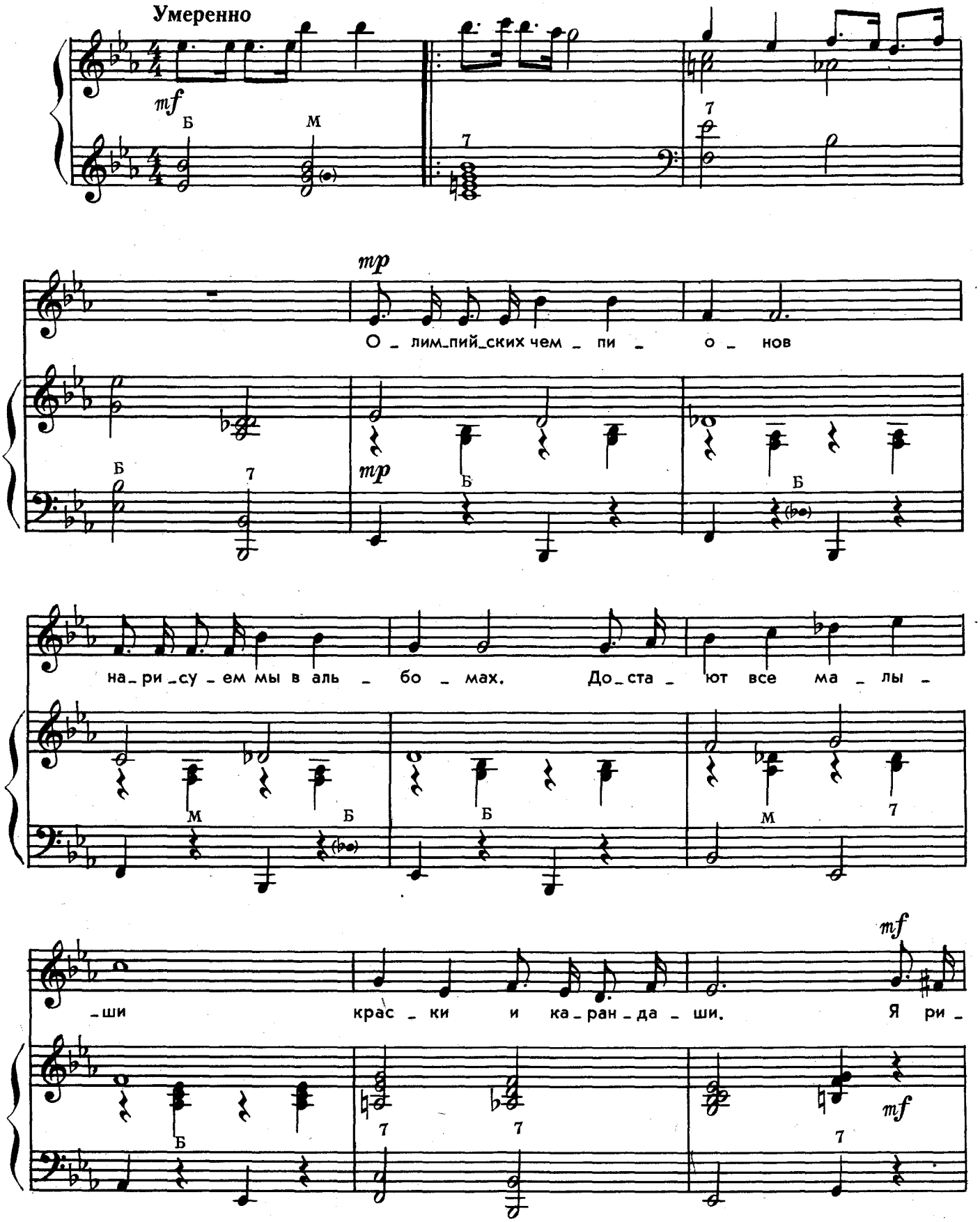

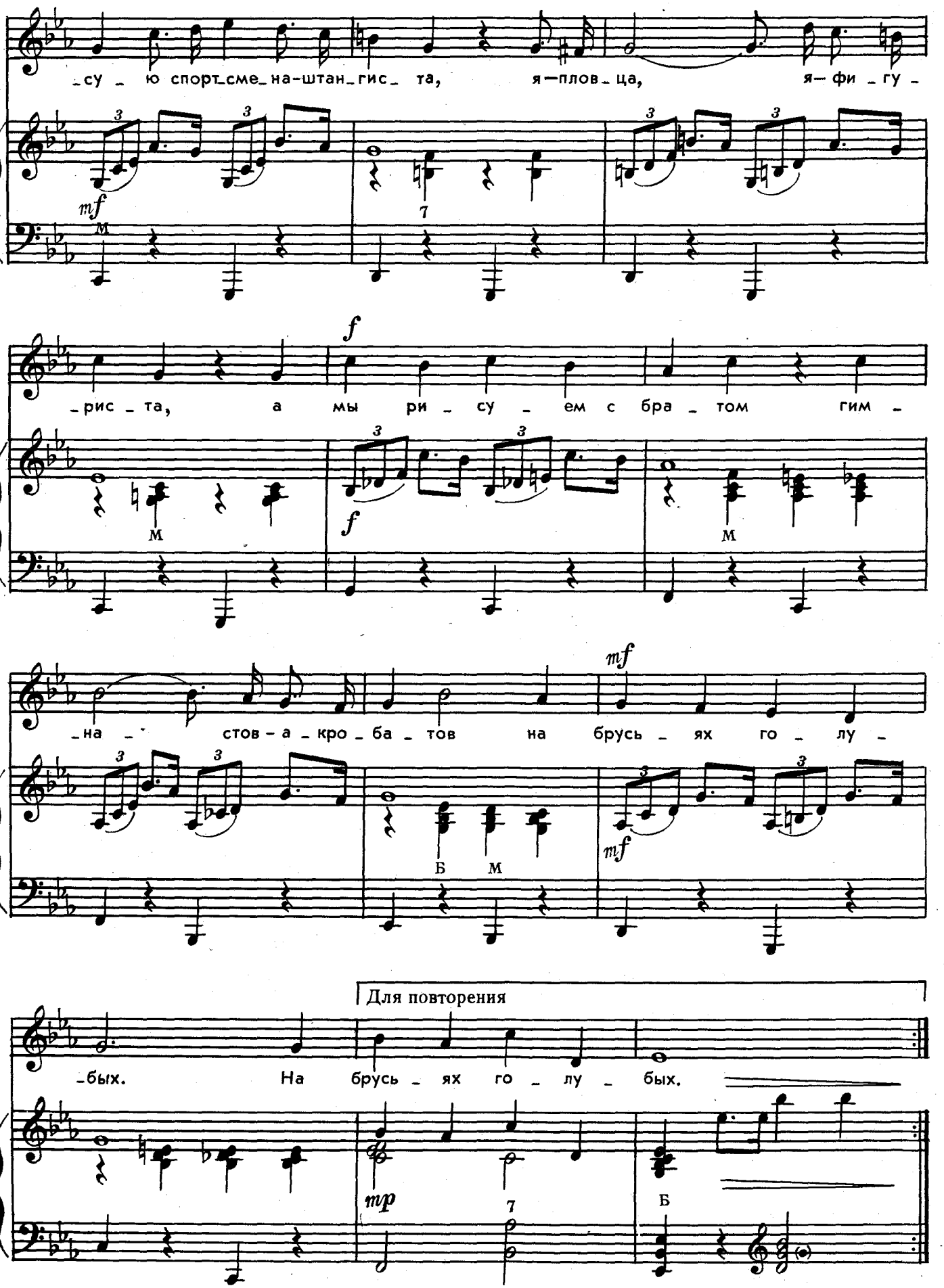
-су - ю спорт-сме-на-штан-гис- та, я—плов-ца, я— фи -гу -
mf
м
7
-рис - та, а мы ри - су - ем с бра - том гим -
f
м
f
м
-на - стов - а - кро - ба - тов на брусь - ях го - лу -
mf
Б м
mf
Для повторения
-бых. На брусь - ях го - лу - бых.
mp
7
Б

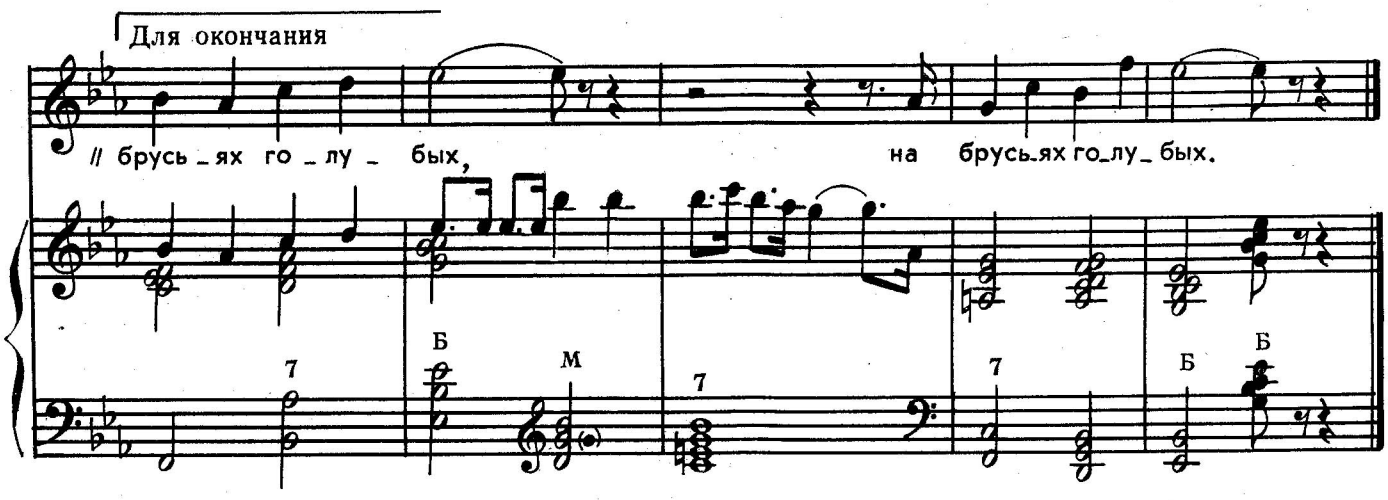



Олимпийских чемпионов
Нарисуем мы в альбомах.
Достают все малыши
Краски и карандаши.
— Я рисую спортсмена-штангиста!
— Я — пловца!
— Я — фигуриста!
— А мы рисуем с братом
Гимнастов-акробатов
На брусьях голубых.

Очень любим мы спортсменов,
Нашей сборной рекордсменов.
Мы их в гости пригласим
И картинки отдадим.
— Я рисую спортсмена-штангиста!
— Я — пловца!
— Я — фигуриста!
— А мы рисуем с братом
Гимнастов-акробатов
На брусьях голубых.

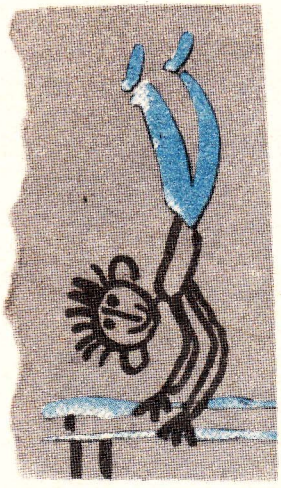



В ГОСТИ ЧИЖ ПОЗВАЛ СИНИЦУ

Слова литовской народной песни
Русский текст Г. Абрамова

Музыка М. ИОРДАНСКОГО

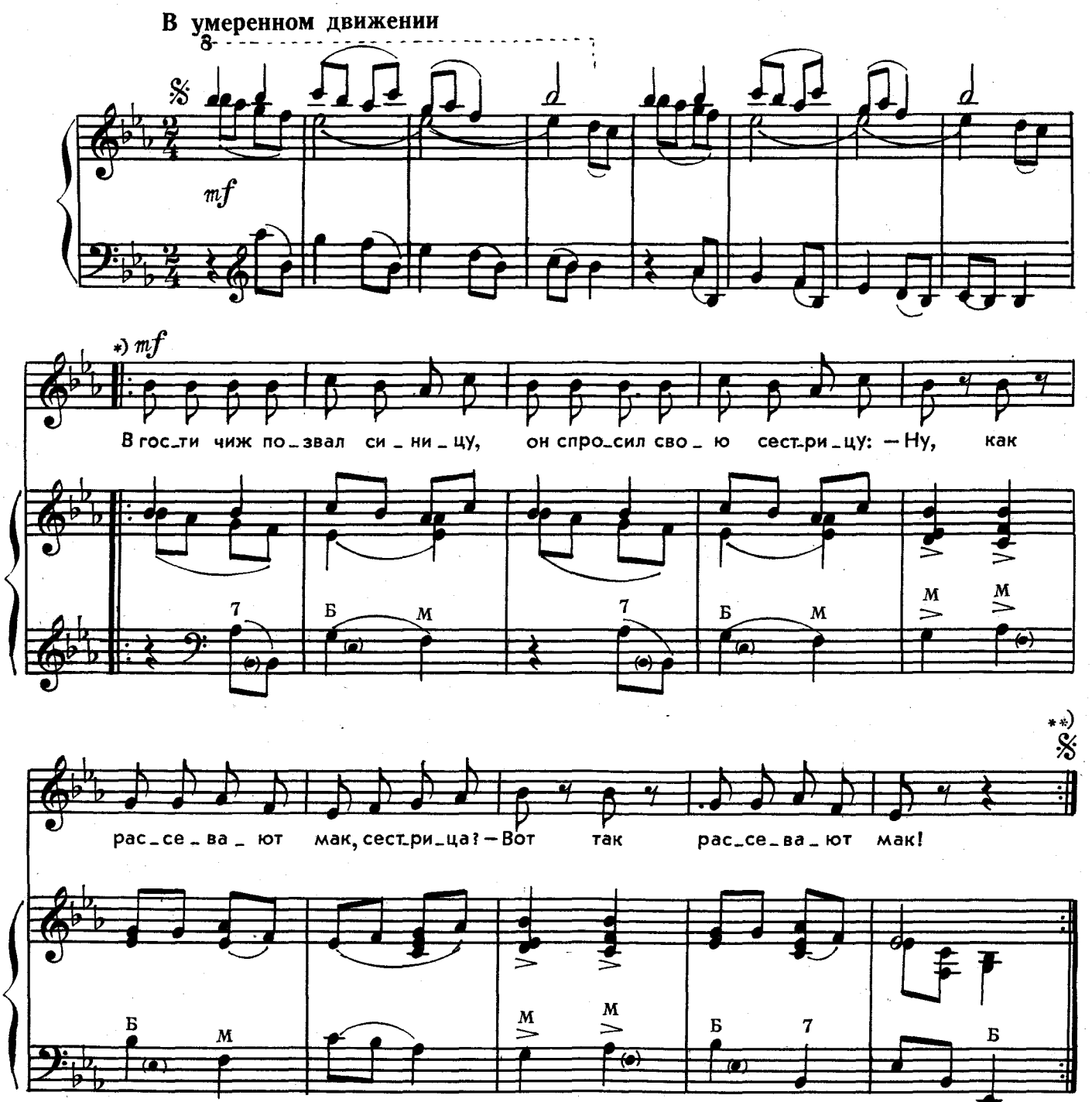

*) В основу мелодии взяты интонации литовской народной песни.
**) После второго куплета переходить на вступление.

В гости чиж позвал синицу,
Он спросил свою сестрицу:
— Ну, как приготовить мак, сестрица?
— Вот так приготовить мак!

В гости чиж позвал синицу,
Он спросил свою сестрицу:
— Ну, как вырастает мак, сестрица?
— Вот так вырастает мак!

Н. ЛАНЦОВ

РАССВЕТ

Обгоняя ветер Юга,
Я бегу встречать рассвет.
С лемехов упрямых плугов
В чернозём стекает свет.

Из дворов, бугры узоря,
Гуси двинулись на пруд,
И, всплёски белой соли,
В свет малиновый плыву.

С бубном солнца и грачами
Вышло утро на бугор.
Развернувшись под лучами,
Зазвенел тесовый двор...





П. БАРТО

РОЗОВЫЕ ЧАЙКИ



Розовеют не с мороза ли
Розовые чайки?
Лед еще не стаял в озере,
Реют в небе стайки.

Чудо-птицы над Якутией
Кружат в снежной пудре...
Что им нужно с перепутия
В нашей скудной тундре?



Вдоль озер узор березовый,
Топких кочек свайки...
Здесь гнездовье чайки розовой,
Летний лагерь чайки.

Т. СЫРЫЩЕВА

ВЕСЕННИЕ ВСТРЕЧИ

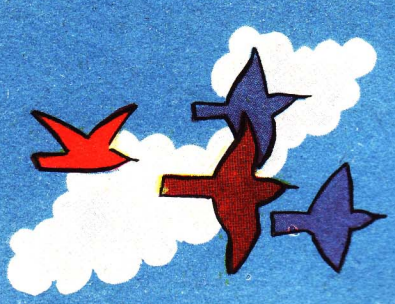

У вороны
усы из веток:
справа, слева концы висят.
Время строить гнездо для деток,
нянчить маленьких воронят.

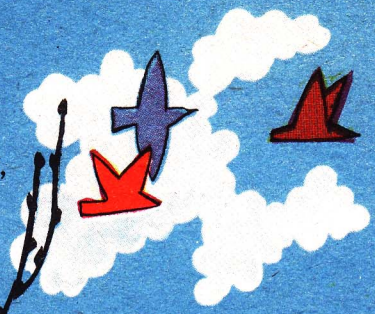

«Быстрей! Быстрей! Быстрей!..»
Что на уме
у этой, звон рассыпавшей, синицы?
Быстрей уйти
она велит зиме,
весне велит
быстрей, быстрей явиться.

Воробышки...
Целый за окнами хор.
Поют изо всей своей силы,
что скоро уж ночь,
а светло до сих пор:
не спит золотое светило.



ЮЛЯША

«Во поле березонька стояла...» —
тонкий детский голос мне поет.
Тает снеговое одеяло,
Солнце, как стекольщик, режет лед.

Вся земля в апреле голубая:
отблеск неба на нее сошел.
«Я пойду, пойду да погуляю,
заломаю белоснежный ствол...»

Весела весны московской дочка,
смех в глазах запрятан озорных.
«Срежу я с берёзы три пруточка,
три гудочка сделаю из них!»

В. ЛОЖКО

В ГОРЫ

Жарким-жарким летним днем
С папой в горы мы идем.
Проплывают птицы мимо,
Облака вдали плывут,
Сказкой Крыма, чудом Крыма
Наш волшебный край зовут.
Тропка рощицей спешит —
И кизил тут, и самшит.
Листья сочные, густые,
И такая высота!
А внизу синеет море,
А внизу чернеют чайки
И от солнца золотые
Золотятся ворота.
А направо и налево
Чудо-скалы встали друг:
Вот король и королева
В окруженьи верных слуг.
Все вельможи разодеты,
Каждый важен и богат,
Возле трона — самоцветы,
Сердолики и агат.
Вот скала — огромный слон
Встал, с волною споря,
Бросил хобот в море он,
Хочет выпить море.
Мы спускаемся с горы,
Умираем от жары.
Сердоликовые бухты.
Мы с разбега в воду — ух ты!
Самоцветы возле скал
Здесь бы каждый отыскал.
Голыши морские,
Солнышком каленые,
Камешки какие —
Красные, зеленые!
Соберу их для друзей,
Для больших и для детей.
Пусть с любовью помнить будут
В самых дальних городах
Нашу сказку, наше чудо,
Наш волшебный Кара-Даг!



Е. АВДИЕНКО

УРОК ФИЗКУЛЬТУРЫ

По приказу Воробья
В полном сборе вся семья.
Начинается урок
Физ-культ-уры.
Наблюдают петухи,
Куд-кудахчут куры.
Во дворе
на бревнышке
Прыгают воробушки:
Прыг-скок!
Прыг-скок!
Ножки, как пружинки,
Начинается урок
С маленькой разминки.

М. САДОВСКИЙ

ЧЕРЕПАХА

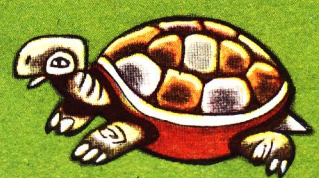

Ползёт черепаха,
Ползёт черепаха,
Сползла на глаза
Костяная папаха.

Ползёт по прямой
И не скажет ни слова,
Всегда к круговой обороне готова.

Сама не играет,
Со мной не играет,
На кухне в углу целый день загорает.

Зато я теперь
Ничего не боюсь,
До вечера я
Не один остаюсь.

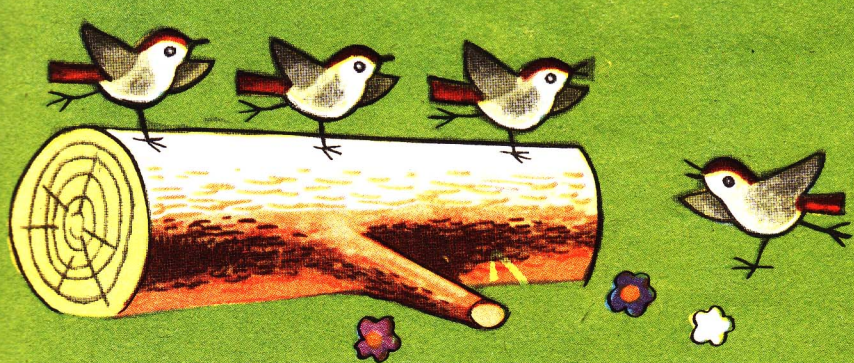

НА ЛЕСНОЙ ПОЛЯНКЕ

Слова Е. АВДИЕНКО

Музыка А. БЕРЛИНА

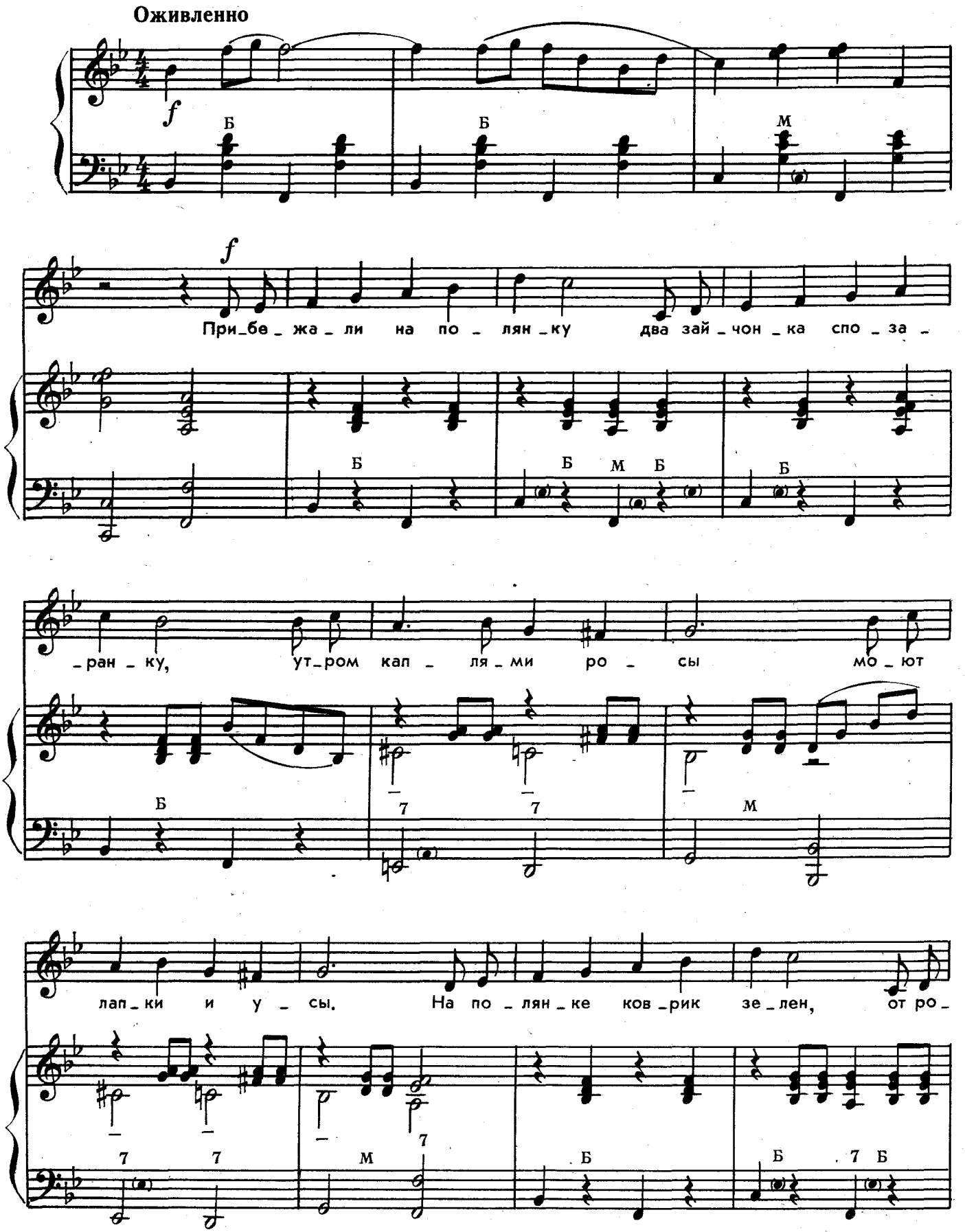

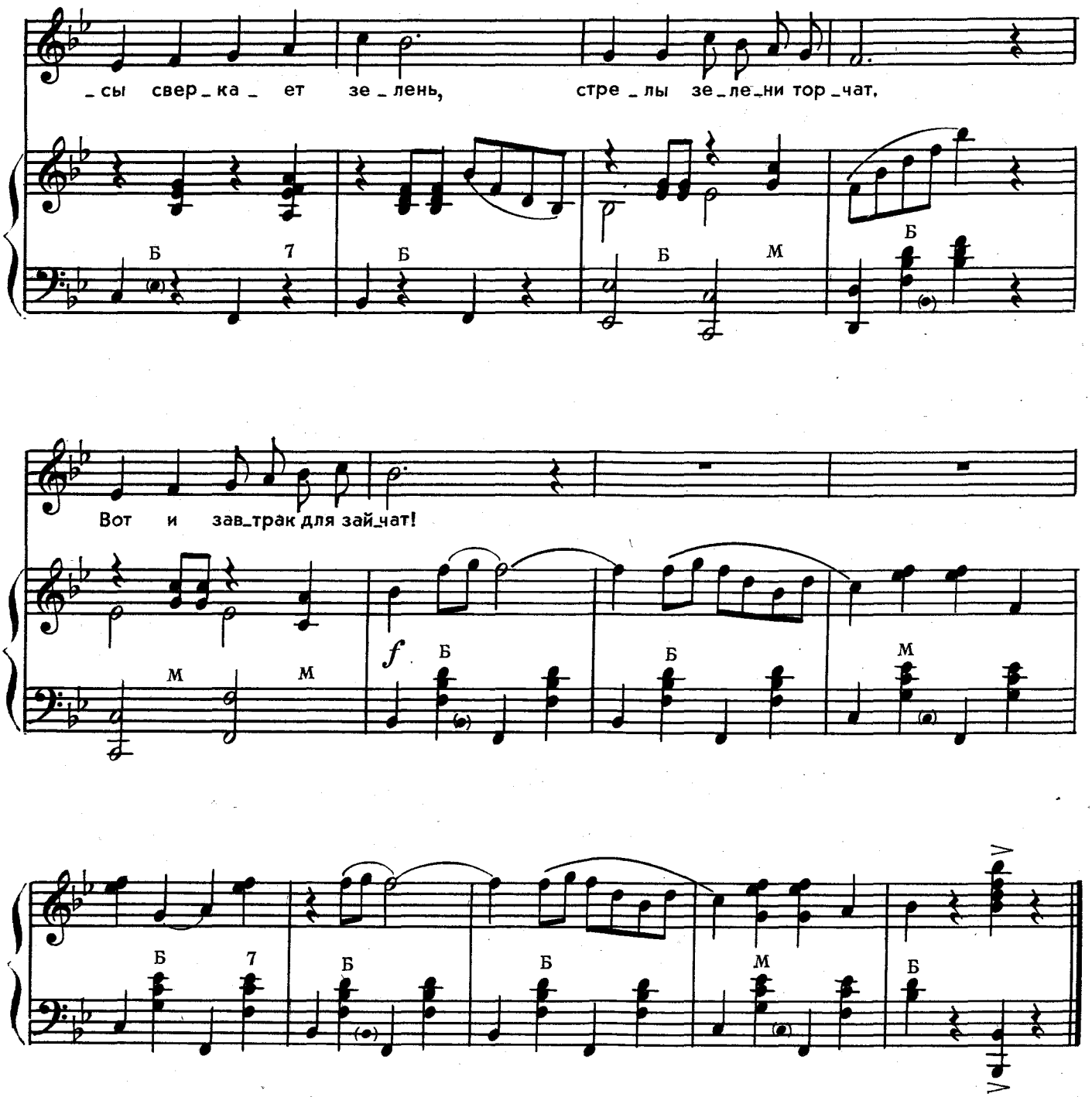

Прибежали на полянку
Два зайчонка спозаранку,
Утром каплями росы
Моют лапки и усы.

На полянке коврик зелен,
От росы сверкает зелень,
Стрелы зелени торчат.
Вот и завтрак для зайчат!

СКОЛЬКО СЧАСТЬЯ У ЛЮДЕЙ?

Слова М. ПЛЯЦКОВСКОГО

Музыка А. БАЕВА

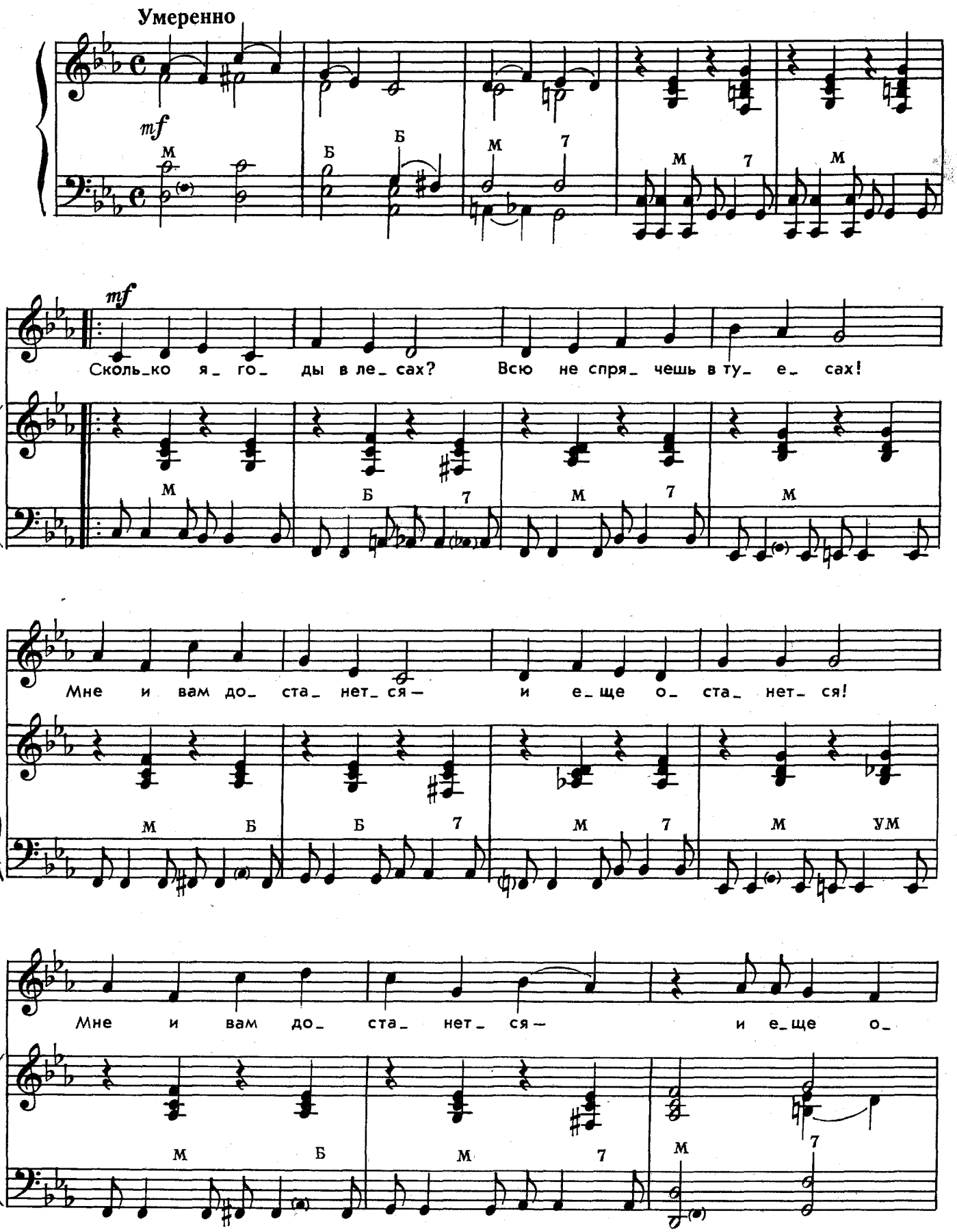

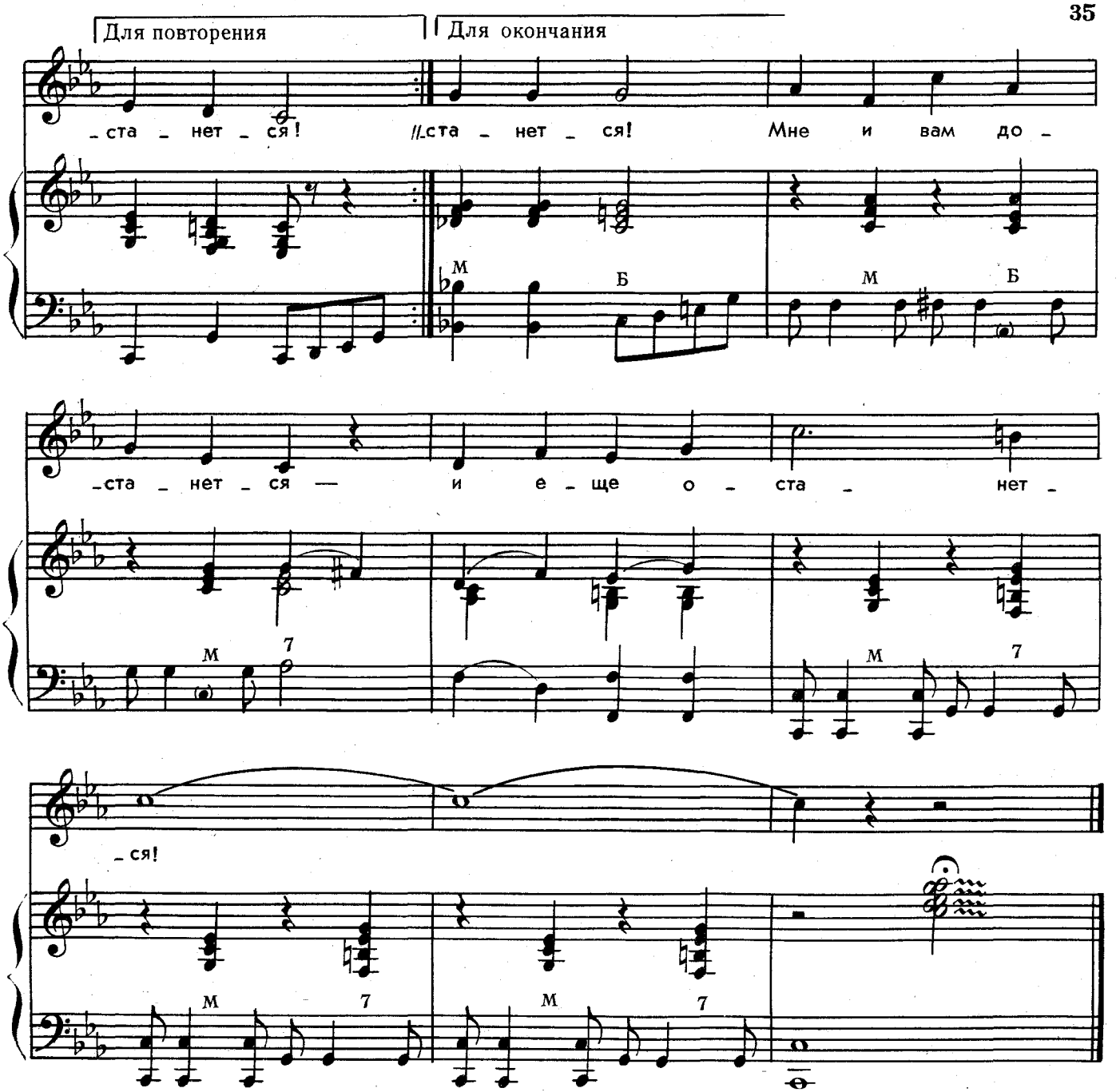

Сколько ягоды в лесах?
Всю не спрячешь в туесах!
Мне и вам достанется —
И еще останется!

Сколько песен в мире есть?
Всех, пожалуй, и не счесть!
Мне и вам достанется —
И еще останется!

Сколько в поле васильков?
Сколько звезд и облаков?
Мне и вам достанется —
И еще останется!

Сколько снега и дождей?
Сколько счастья у людей?
Мне и вам достанется —
И еще останется!

ПРОЩАНИЕ С ЛЕСОМ

Слова Т. БАШМАКОВОЙ

Музыка В. ИВАННИКОВА

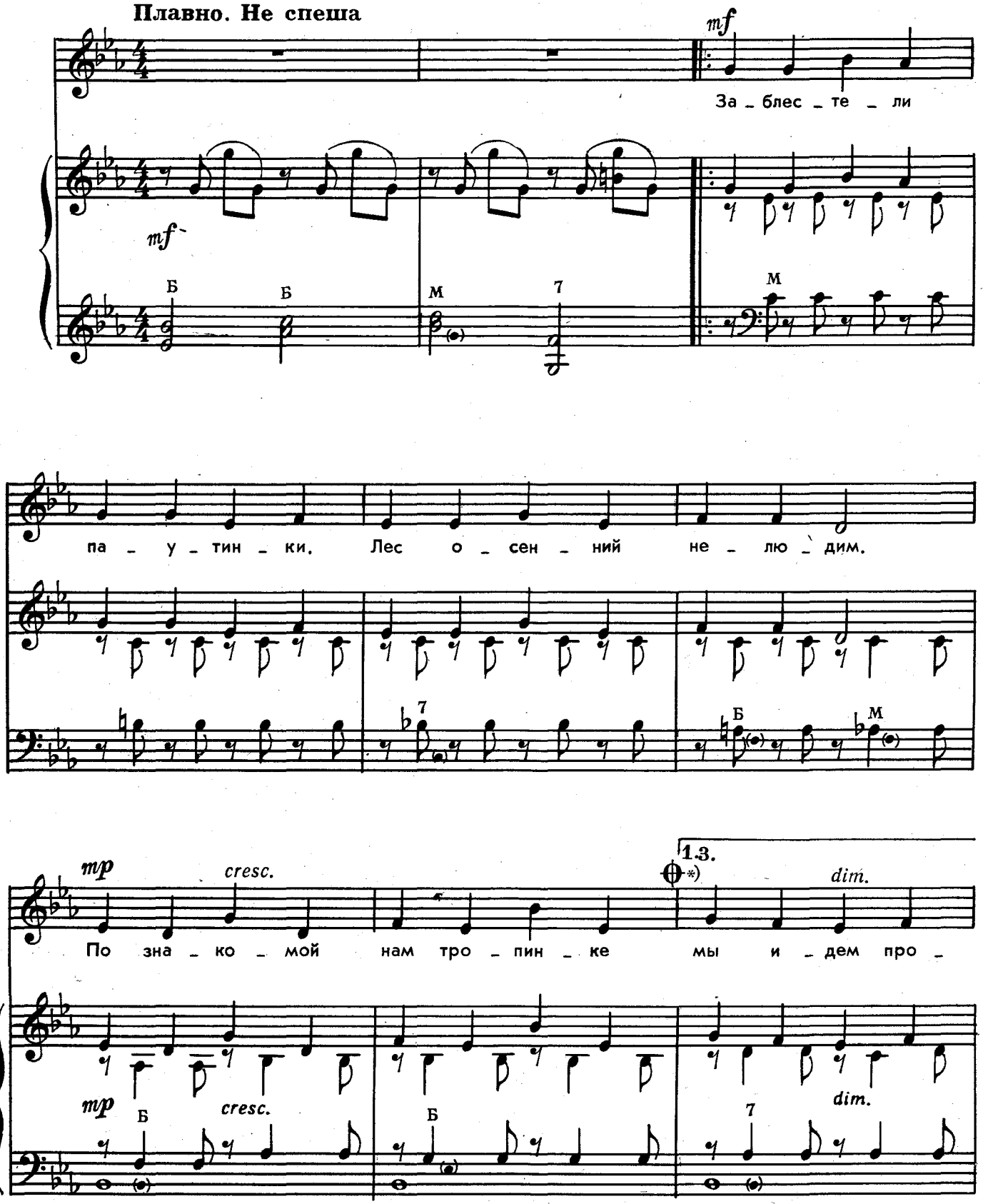

*) Отсюда переход к окончанию в последнем куплете.

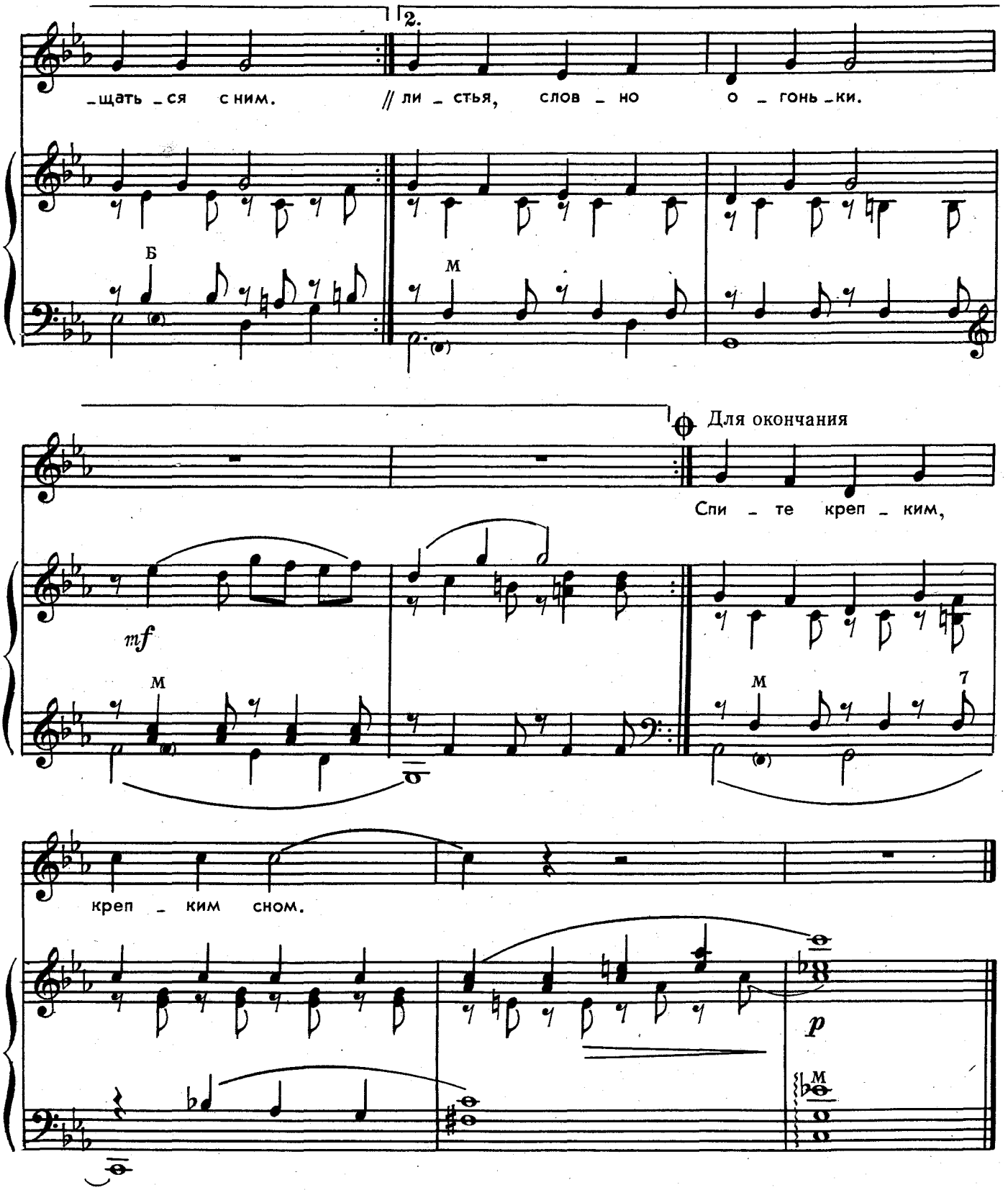

Мы спускаемся в низину,
У лесной стоим реки.
На березках и рябинах —
Листья, словно огоньки.

Вот и солнце скрылось в тучи.
Начал капать с высоты
Дождик мелкий, дождик скучный
На деревья и кусты.

До свиданья, сосны, ели.
Мы весною к вам придем.
А в морозы и метели
Спите крепким-крепким сном.

СИДИТ ЗАЙЧИК

Слова народные

Музыка В. ВОЛКОВА

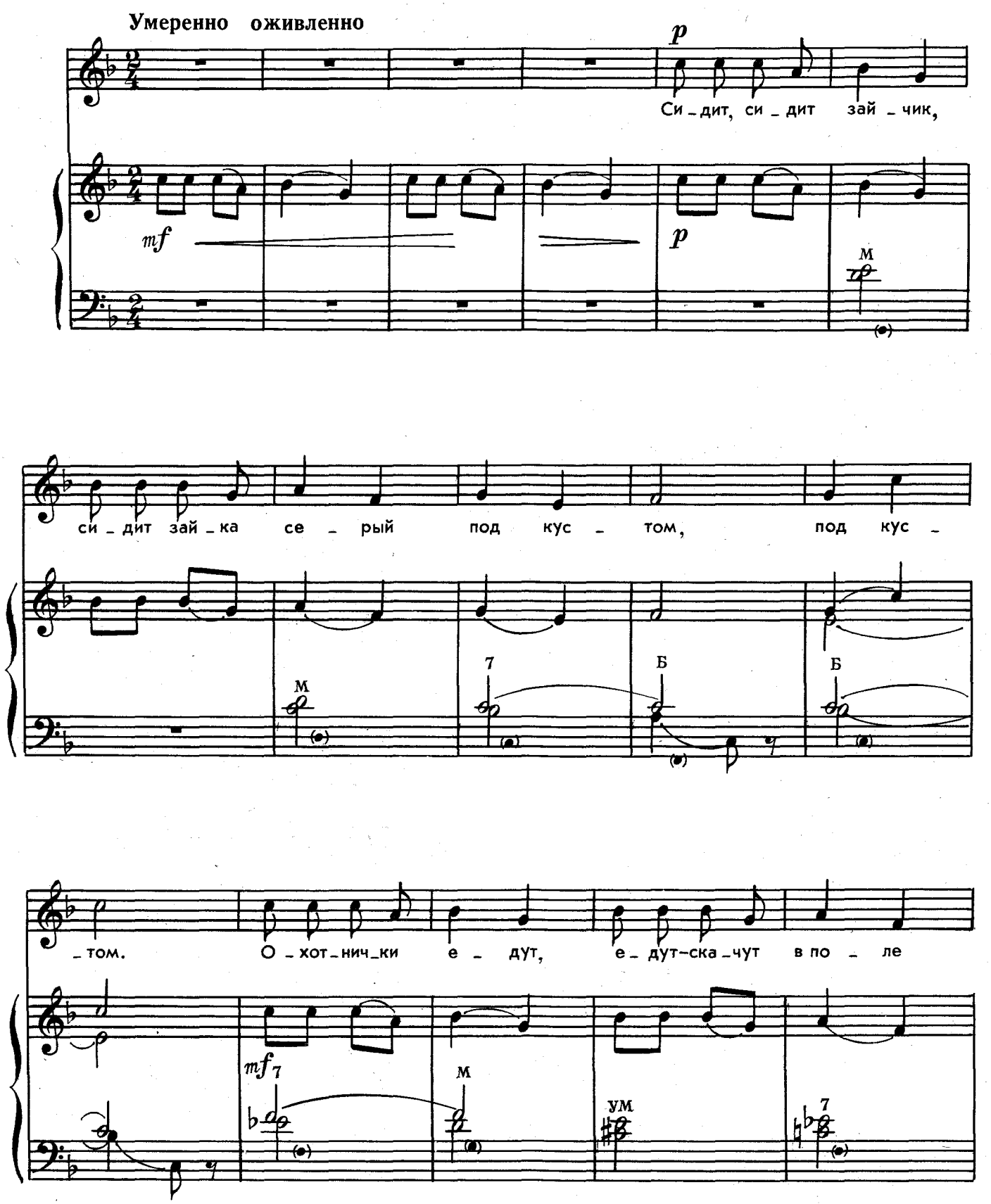

во пус _ том, во пус _ том. Вы, о _

_хот _ нич _ ки, ска _ чи _ те, на мой хвос _ тик по _ гля _

rit. a tempo

_ди _ те. Я не ваш, я у _ шел!

ДЕДУШКА ЕЖОК

Слова народные

Музыка В. ВОЛКОВА

Оживленно

mp

Ой ты, де _ душ_ка Е _ жок, не хо _

mf *p*

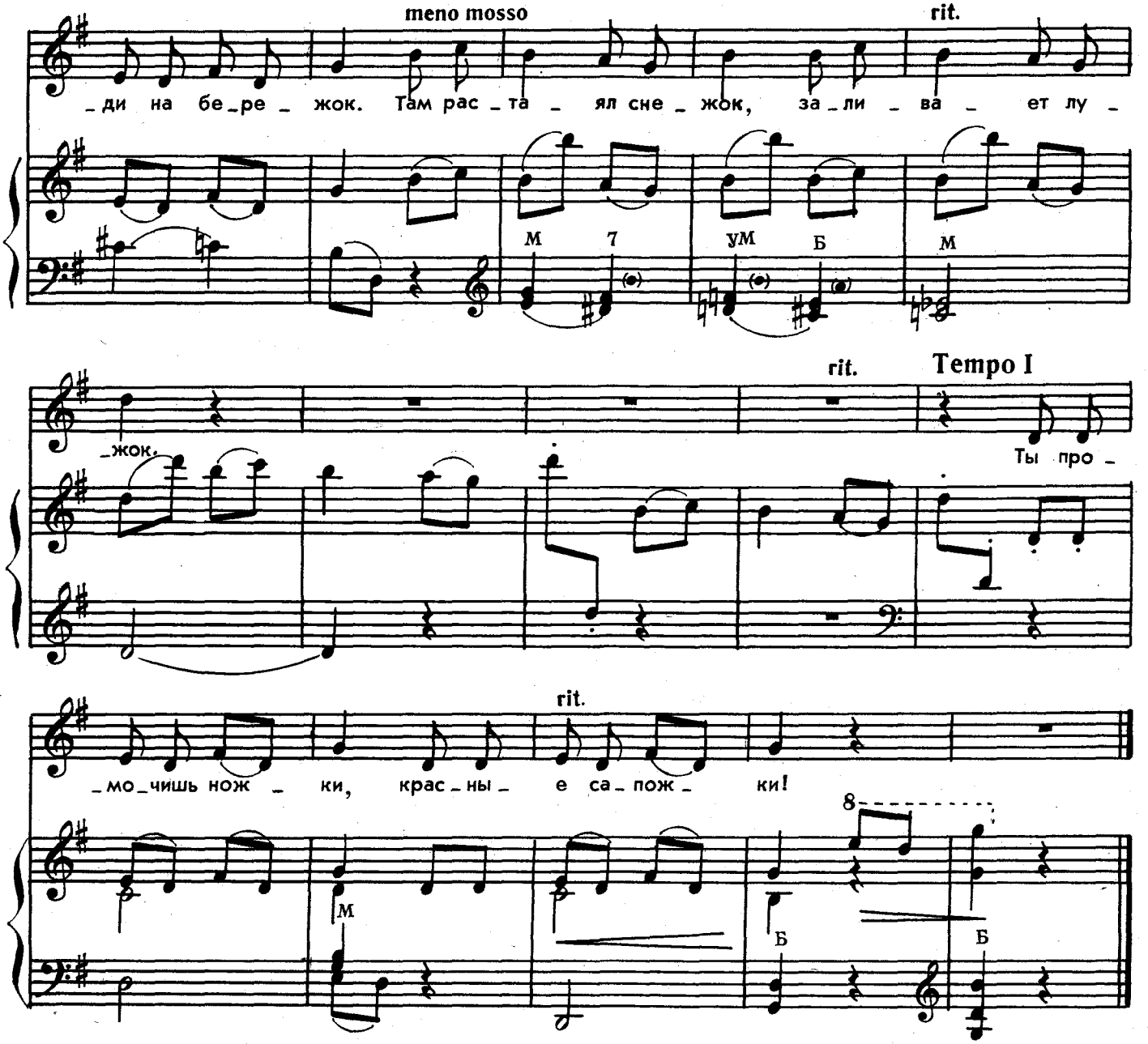

ПОШЕЛ КОТИК

Слова народные

Музыка В. ВОЛКОВА

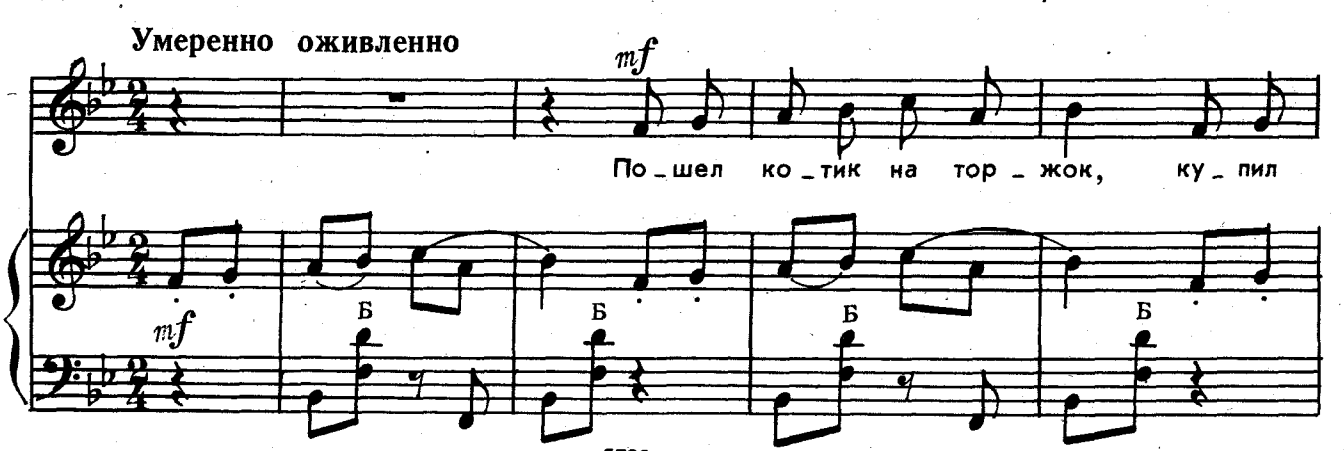

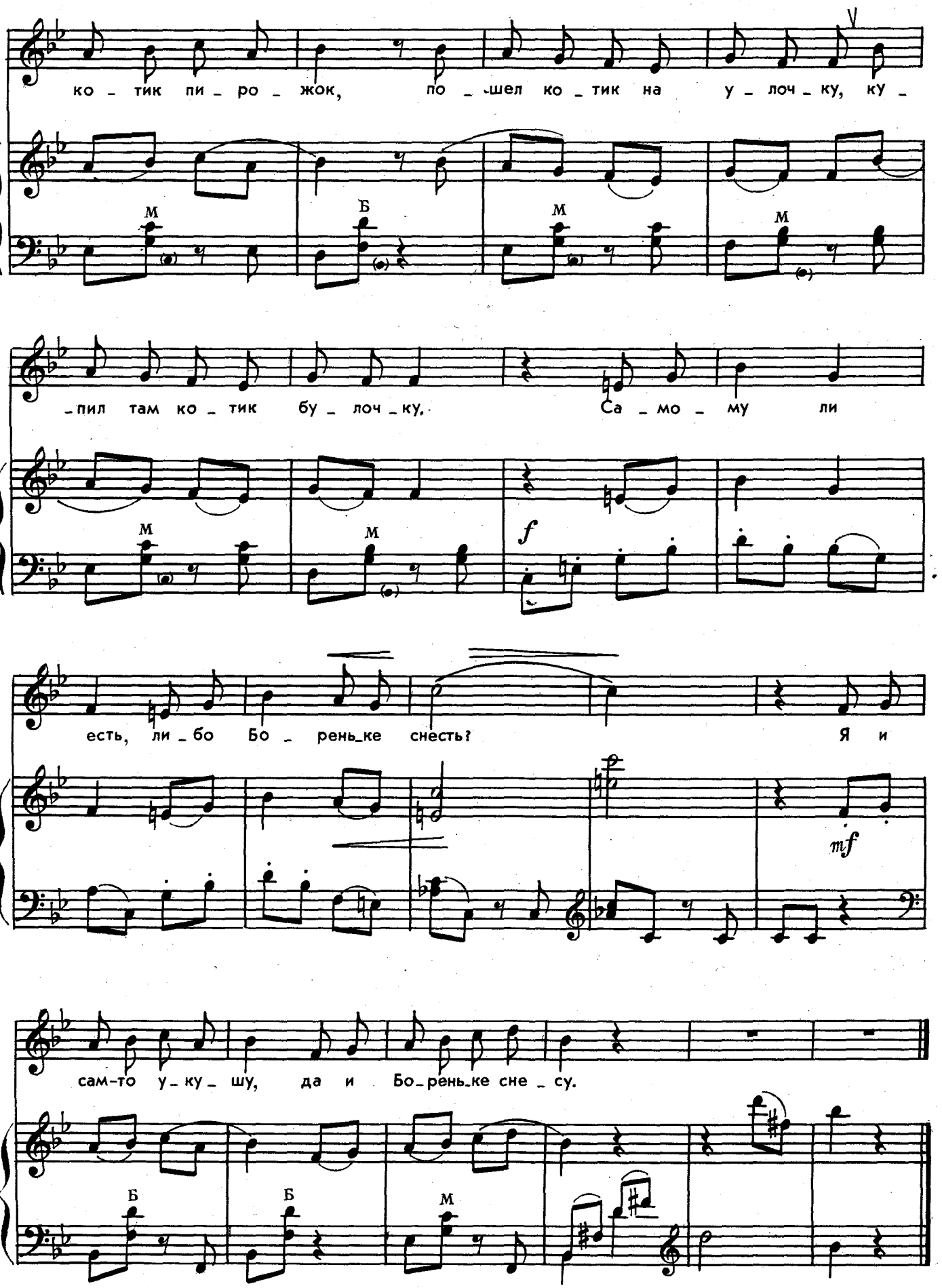
ко - тик пи - ро - жок, по - шел ко - тик на у - лоч - ку, ку -
- пил там ко - тик бу - лоч - ку. Са - мо - му ли
есть, ли - бо Бо - рень-ке снесть? Я и
сам-то у - ку - шу, да и Бо-рень-ке сне - су.
M
Б
f
mf

ВОРОБЕЙ

Слова И. МОКРЯКОВОЙ

Музыка А. СУДАРИКОВА

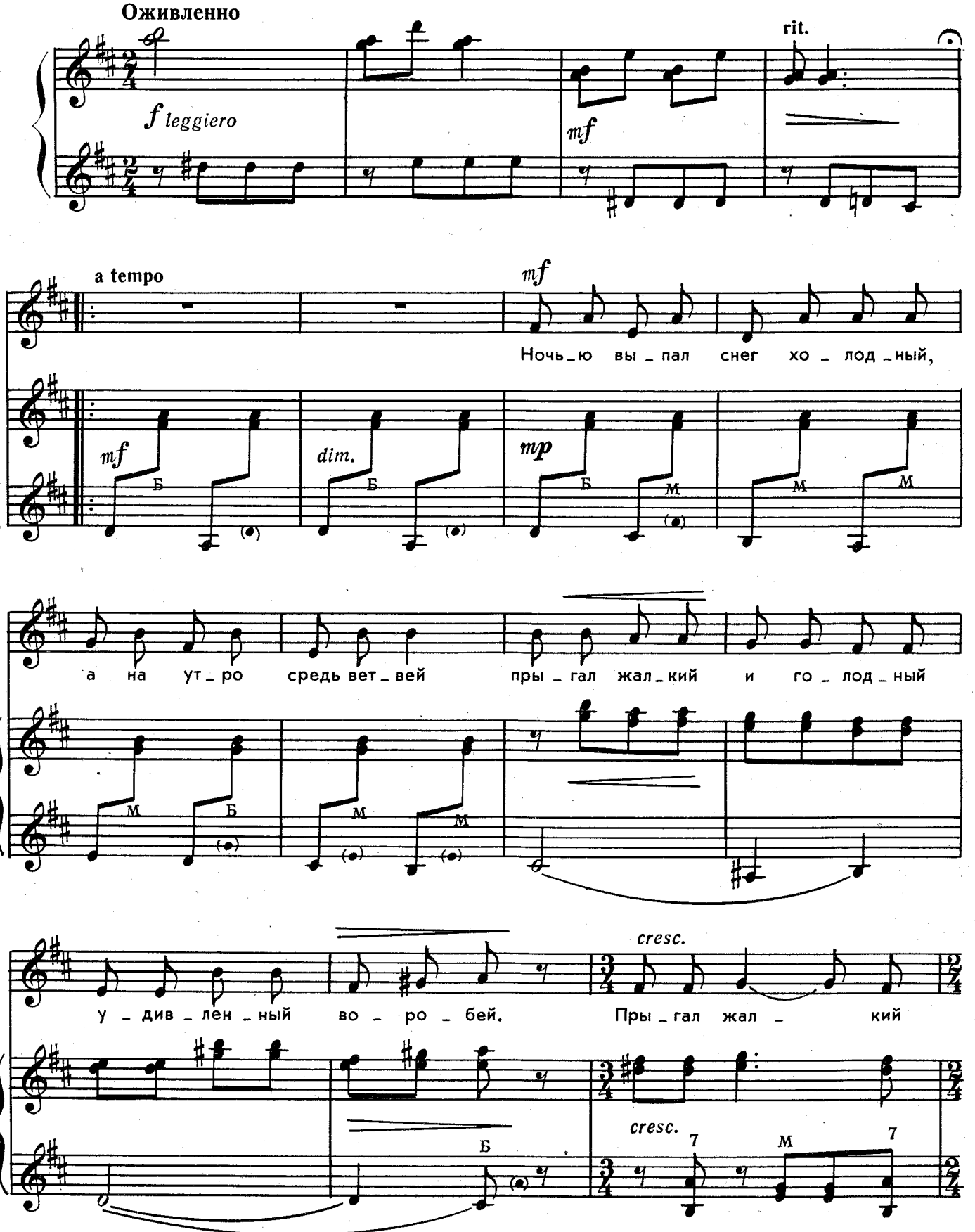

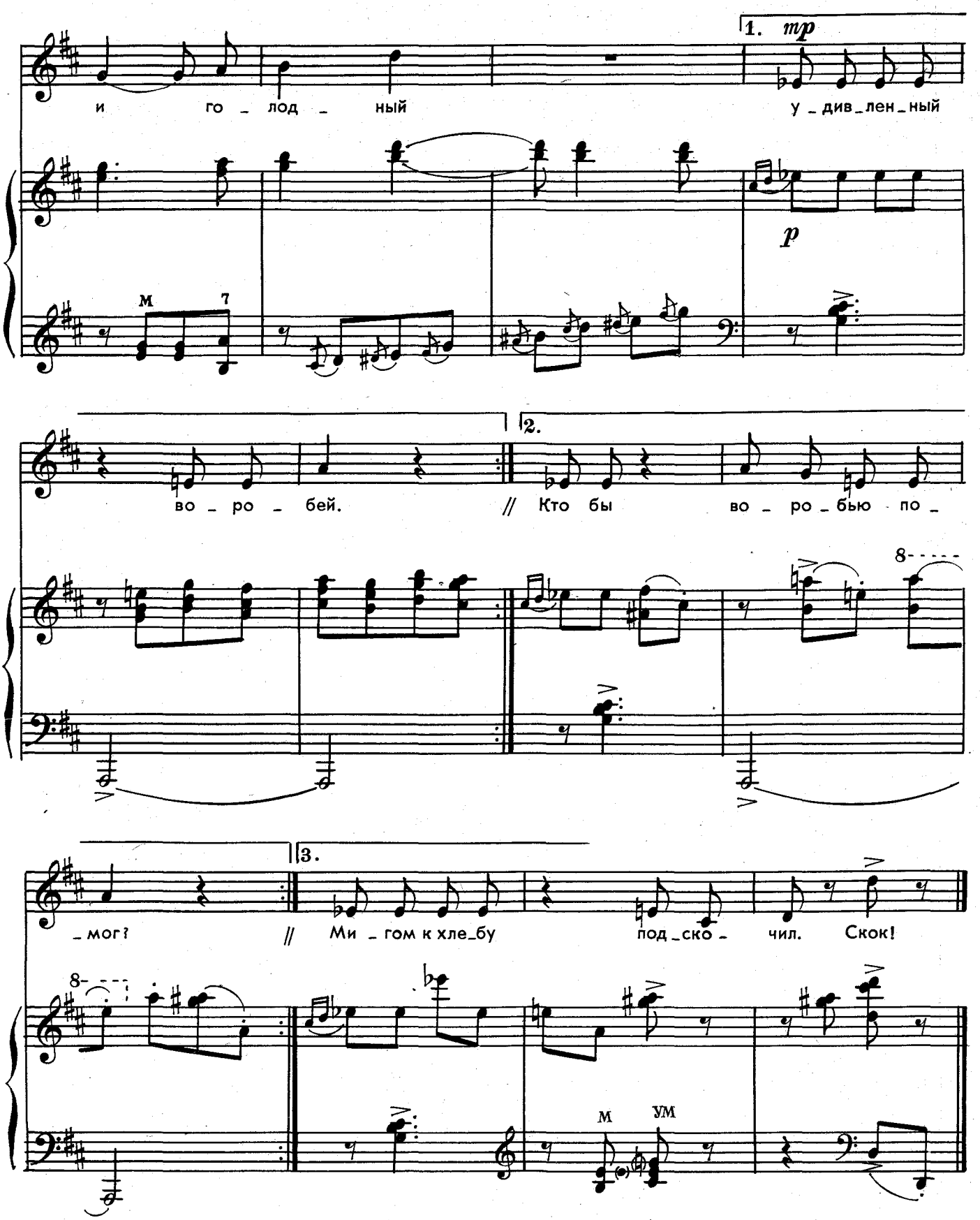

Хохолок чуть-чуть приподнят,
Сжался в серенький комок.
Кто его теперь накормит?
Кто бы воробью помог?

Сыплю крошки на газету.
Воробей глазок скосил
И, увидев пищу эту,
Мигом к хлебу подскочил. Скок!

ДВЕ ЗАГАДКИ

Шумит он в поле и в саду

Слова С. МАРШАКА

Музыка Р. РОММ

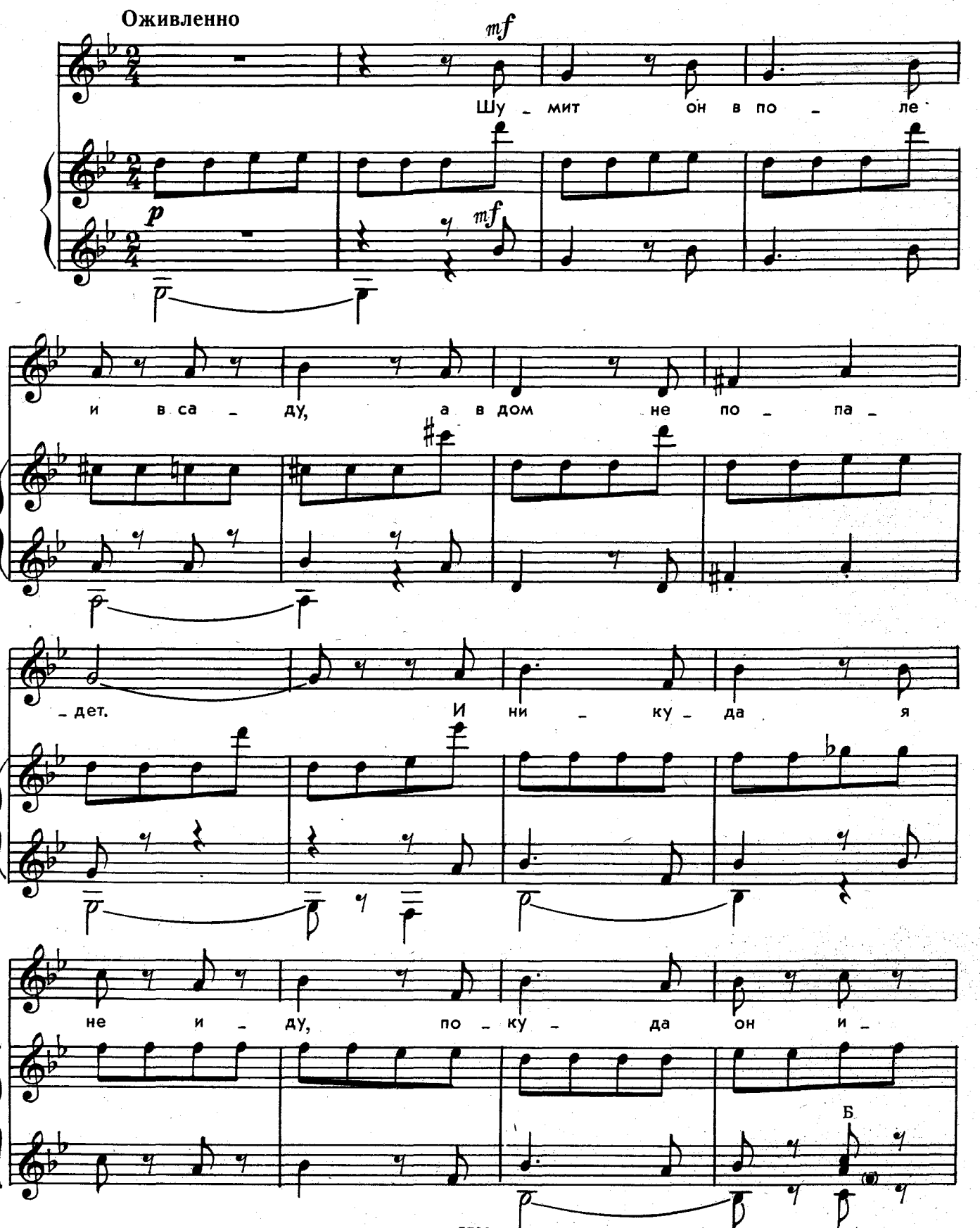

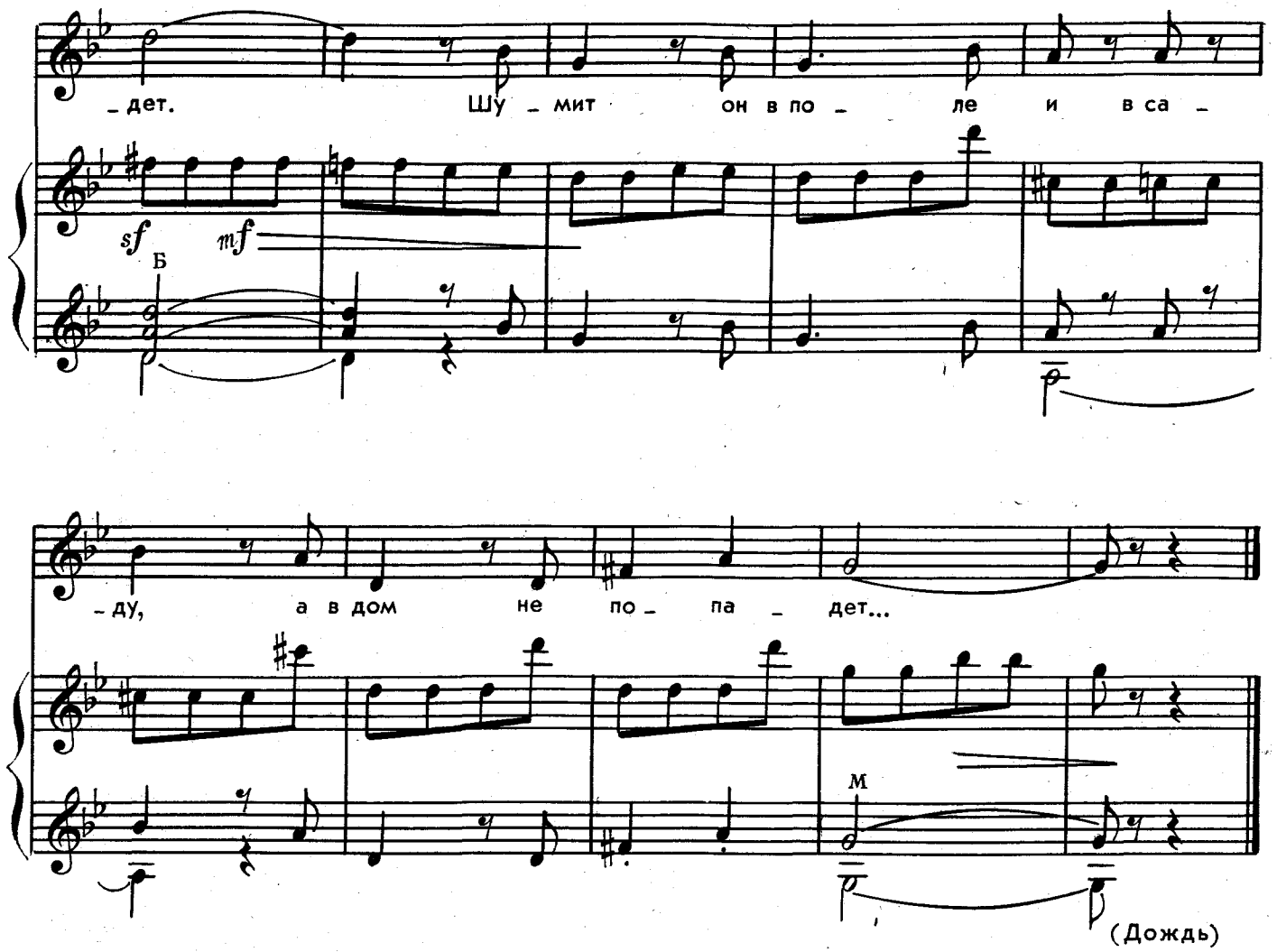

Бьют его рукой и палкой

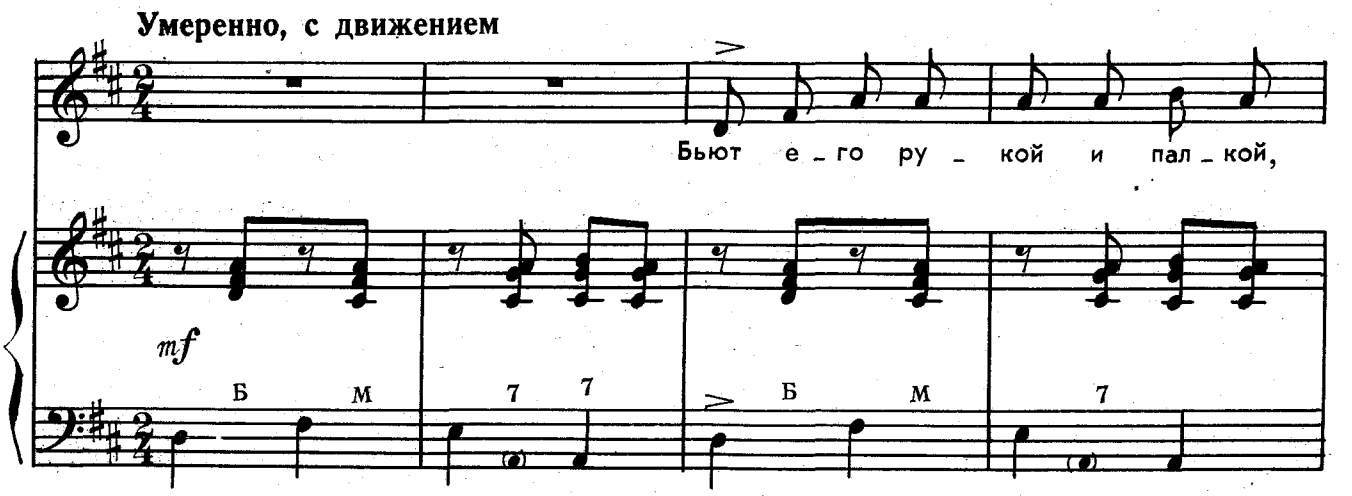

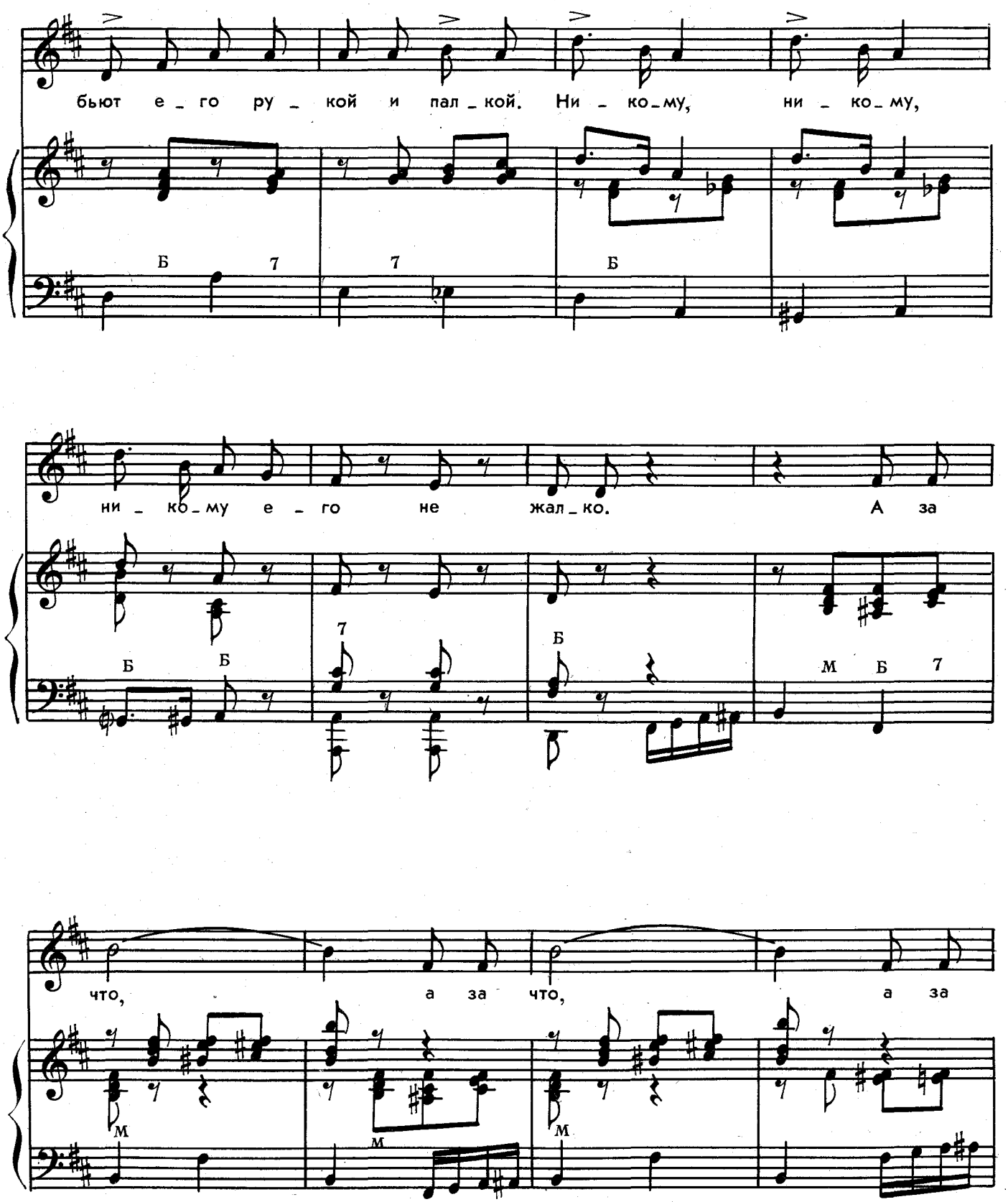
бьют е_го ру_кой и пал_кой. Ни_ко_му, ни_ко_му,
Б 7 7 Б
ни_ко_му е_го не жал_ко. А за
Б Б 7 Б м Б 7
что, а за что, а за
м м м

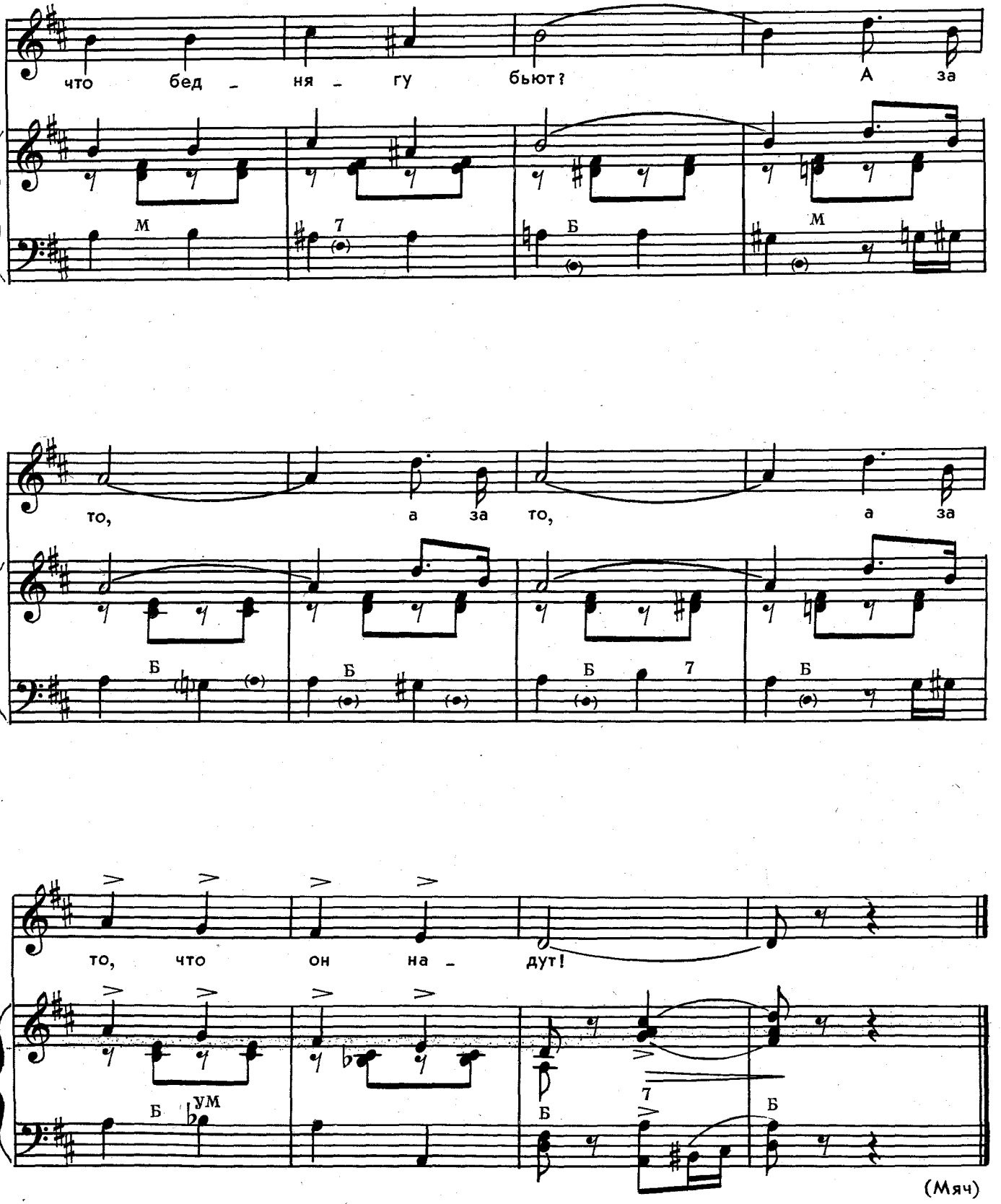
что бед - ня - гу бьют? А за
М
7
Б
М
то, а за то, а за
Б
Б
Б 7
Б
то, что он на - дут!
Б
ум
Б
7
Б
(Мяч)

СОННЫЙ ДЕНЬ

Слова Э. МОШКОВСКОЙ

Музыка Б. ШНАПЕРА

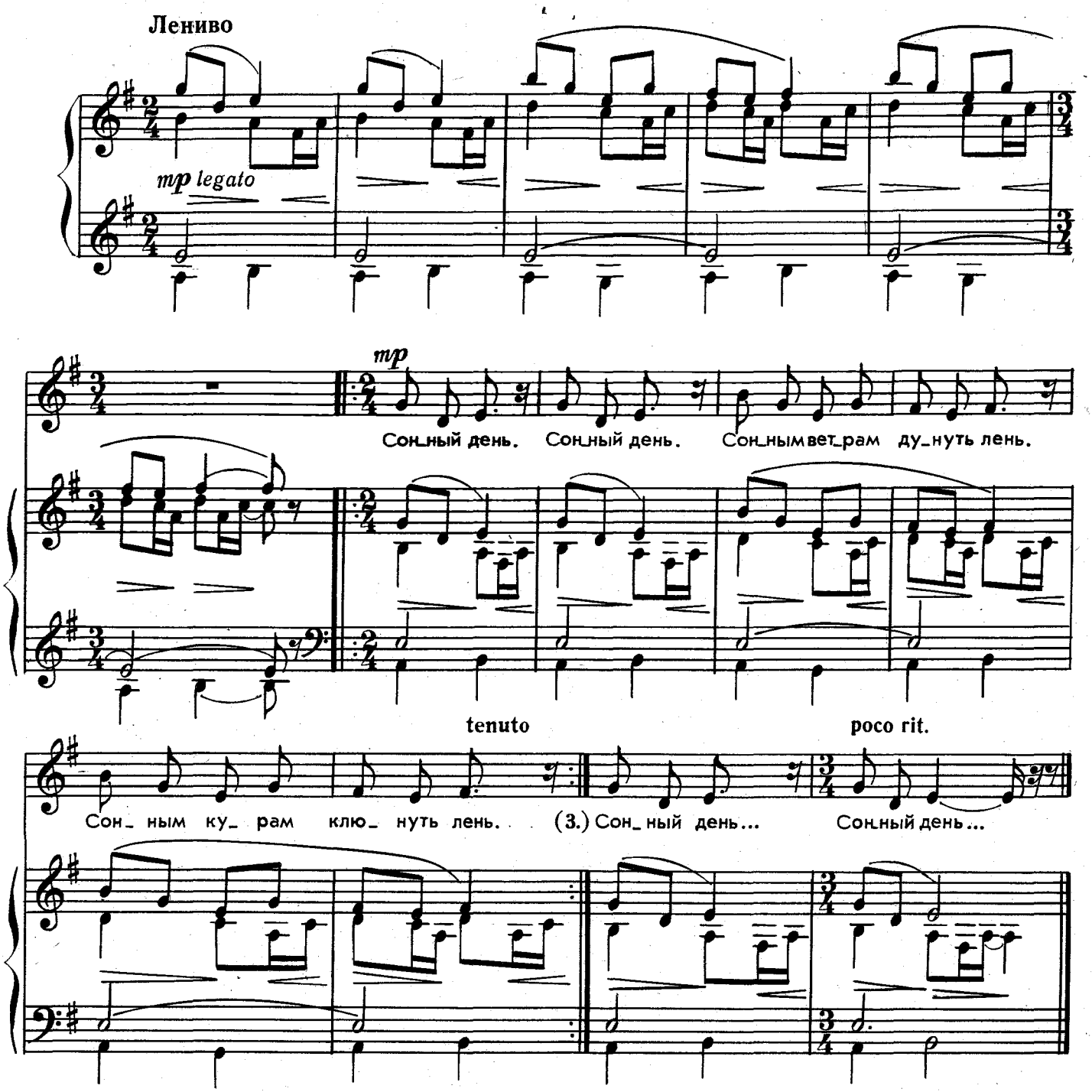

Сонный день. Сонный день.
Сонным ветрам дунуть лень.
Сонным курам клюнуть лень.
Митя спит. Витя спит.
Только дятел все долбит,
Только шмель в траве жужжит.

Сон идет, все берет!
Только речка не уснет,
Только солнышко печет.
Сонный день... Сонный день...

ЗАГАДКИ

Б. МИХАЙЛОВ

ВРЕМЕНА ГОДА

1.

Вдруг похолодало.
Вдруг загрохотало.
Полетели листики,
Листики-летистики.



2.

Замелькали снежинки-кружинки,
Разгулялся мороз-обмороз,
И метелица-канителица
Завилась средь берез.





3.

Вот сосульки быстро тают
Под веселыми лучами,
И овраги распевают
Голосистыми ручьями.

4.

Воробейчик-неробейчик
Бойко плещется в пыли.
Земляничка-наклоничка
Наклонилась до земли.



5.

Наполнен ветерком.
Со скоростью знаком. —
Натянутый, тугой
Скользит он над водой.

6.

Ни ниток, ни ткани
У этой обновы.
Не шили, не ткали,
А платье готово.
Висят на нем шишки,
Шишки-шелушишки.

8.

Над шапками кустарника
Деревцо плывет.
На чьей же голове оно?
Уютно так растет?!

Откроет нам поляна
Лесного великана!

7.

Ночью — землю освещает.
Днем — куда-то уплывает.

9.

Кто в кустах средь сосен
Невода забросил?
Кто на ветках этих
Сушит свои сети?

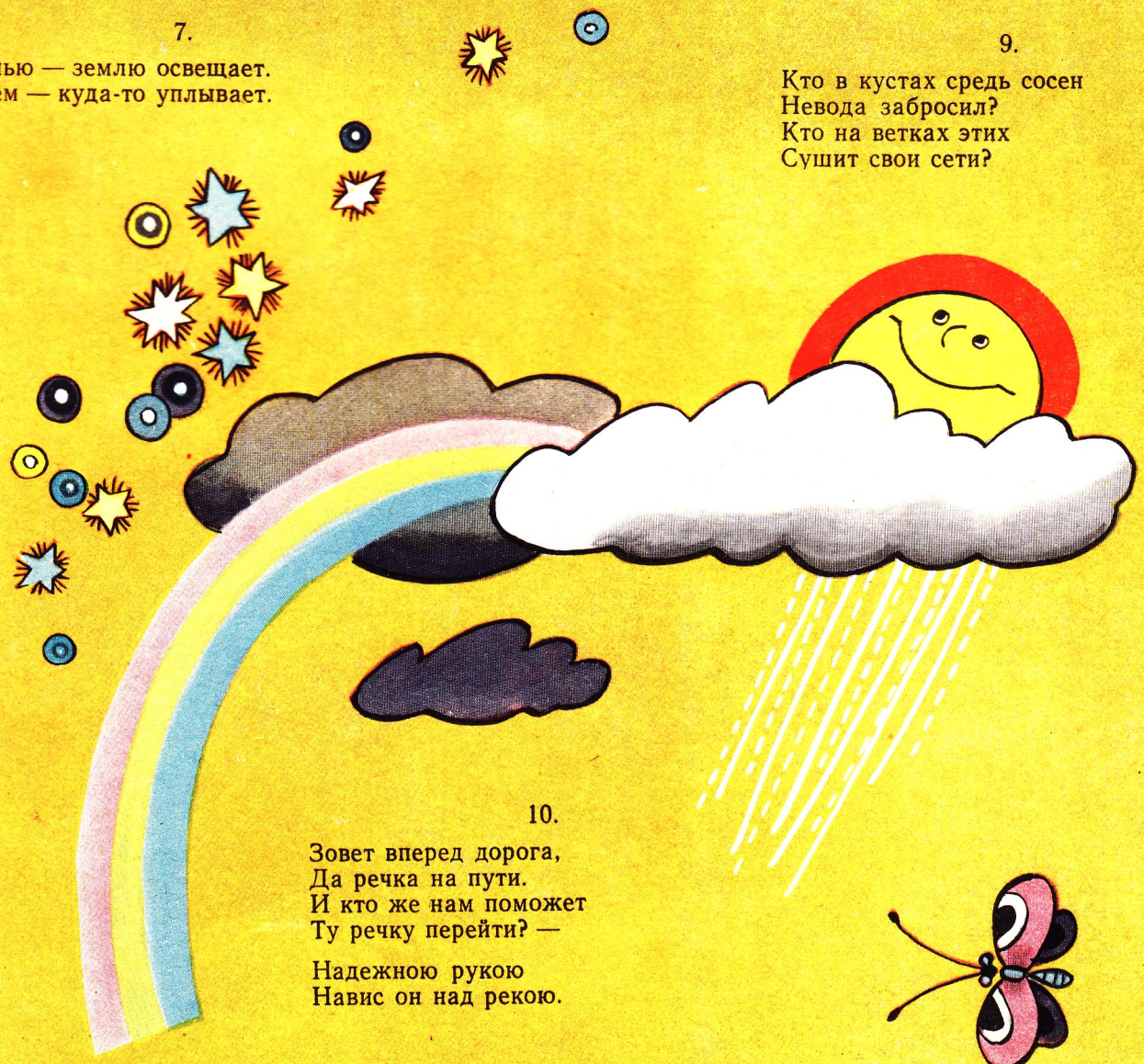

10.

Зовет вперед дорога,
Да речка на пути.
И кто же нам поможет
Ту речку перейти? —

Надежною рукою
Навис он над рекою.

11.

Солнце за день утомилось.
И за горку укатилось.
Средь вечерних облачков —
Стайки ярких светлячков.



12.

Тучка-плакучка
По небу плывет.
Кто-то опять нам
Гулять не дает.

13.

Словно полчища солдат,
По линеечкам стоят.
Не прочтешь их — так молчат,
А прочтешь — заговорят.

14.

Хоть мы с Катей не встречались, —
Новостями обменялись.
Помогали нам звонки
Да веселые гудки.

15.

Над землею среди веток,
Всем вокруг на удивленье,
Есть жилое помещенье
Для родителей и деток.

16.

Их не трогают — молчат,
А как тронут — зазвучат.
Белые и черные,
Звонкие, проворные, —
Пляшут на них пальчики,
Пальчики-игральчики.

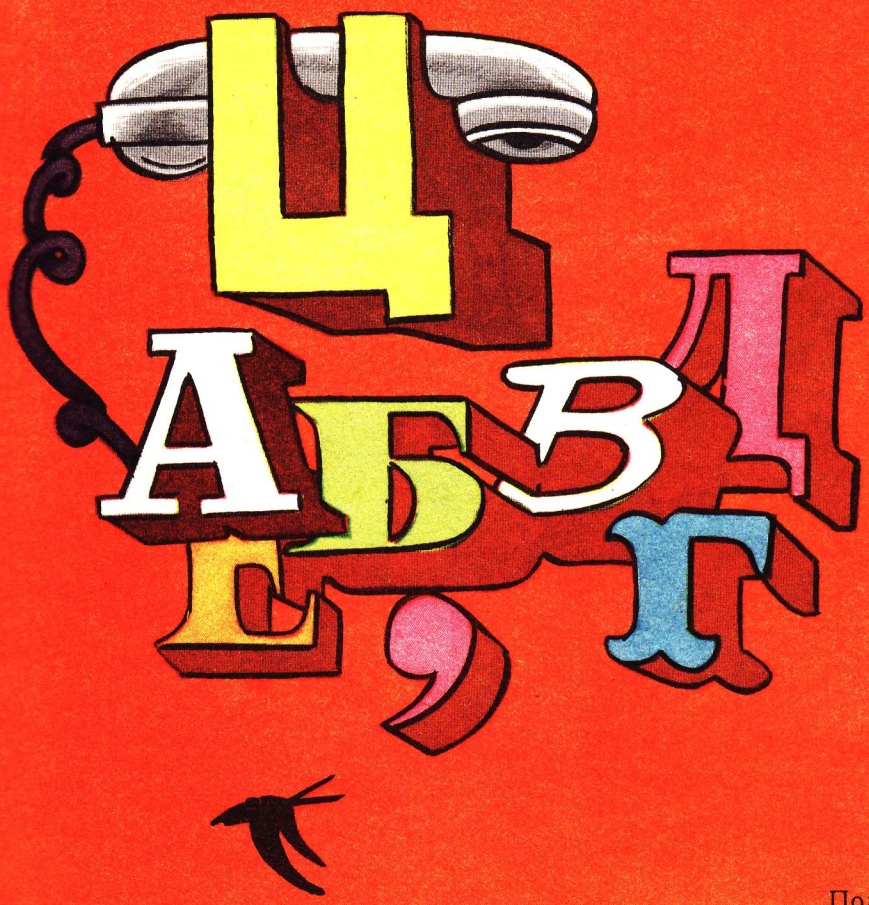



18.

Под прозрачным стеклышком —
Маленькое солнышко.

17.

Светлой полянкой, по гладкой дорожке,
За руки взявшись, ищет многоножка.

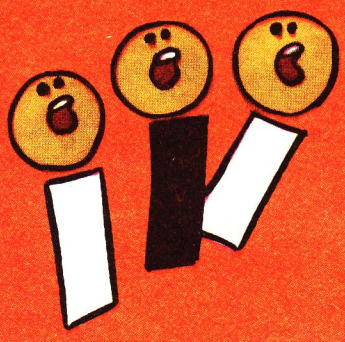





ОТГАДКИ



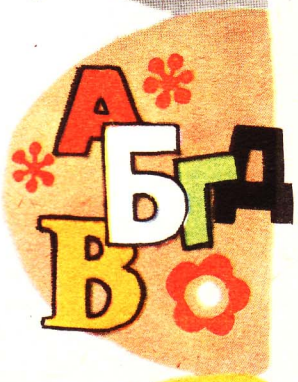

1. *Осень*
2. *Зима*
3. *Весна*
4. *Лето*
5. *Парус*
6. *Ель, сосна*
7. *Луна*
8. *Лось*
9. *Паук*
10. *Мост*
11. *Звезды*
12. *Дождь*
13. *Буквы*
14. *Телефон*
15. *Гнездо*
16. *Клавиши*
17. *Детский сад*
18. *Лампочка*













80 коп.

СОДЕРЖАНИЕ

Цветные огоньки. Музыка Ю. Геворкяна, слова Я. Акима 2
Поиграем? Музыка Ю. Тугаринова, слова И. Токмаковой 5
Весенняя песенка. Музыка Л. Мартынова, слова Ю. Синицына 8
Последний снег. Музыка З. Компанейца, слова А. Толстого 10
Подснежник. Музыка Т. Чудовой, слова С. Манасевич 12
Зернышко и солнышко. Музыка Т. Чудовой, слова В. Лебедевой 14
Тополек. Музыка С. Разоренова, слова В. Коркина 16
Петушок, петушок... Музыка И. Космачева, слова народные, перевод с армянского И. Токмаковой 19
Аист. Музыка И. Космачева, слова народные, перевод с армянского И. Токмаковой 21
Олимпийская игра. Музыка В. Дружинина, слова Е. Александровой . . 23
Мы рисуем. Музыка В. Дружинина, слова Е. Александровой 25
В гости чиж позвал синицу. Музыка М. Иорданского, слова народные, перевод с литовского Г. Абрамова 28
Рассвет. Стихи Н. Ланцова 29
Розовые чайки. Стихи П. Барто 29
Весенние встречи. Стихи Т. Сырыщевой 30
Юляша. Стихи Т. Сырыщевой 30
В горы. Стихи В. Ложко 31
Черепаха. Стихи М. Садовского 31
Урок физкультуры. Стихи Е. Авдиенко 31
На лесной полянке. Музыка А. Берлина, слова Е. Авдиенко 32
Сколько счастья у людей? Музыка А. Баева, слова М. Пляцковского . . 34
Прощание с лесом. Музыка В. Иванникова, слова Т. Башмаковой 36
Сидит зайчик. Музыка В. Волкова, слова народные 38
Дедушка Ежок. Музыка В. Волкова, слова народные 39
Пошел котик. Музыка В. Волкова, слова народные 40
Воробей. Музыка А. Сударикова, слова И. Мокряковой 42
Две загадки. Музыка Р. Ромм, слова С. Маршака 44
Сонный день. Музыка Б. Шнапера, слова Э. Мошковской 48
Загадки 49

ГУСЕЛЬКИ. Выпуск 66. Составитель *Павлов Василий Васильевич.* Редактор А. Гоморев. Лит. редактор Т. Сергеева. Художник Г. Бедарев. Худож. редактор Е. Гордиенко. Техн. редактор Л. Курасова. Корректор Л. Чуева. Подп. к печ. 03.02.82. Форм. бум. 60x90 1/8. Бумага офсетная № 2. Печать офсетная. Печ. л. 6,5. Уч.-изд. л. 7,88. Тираж 50 000 экз. Изд. № 5726. Зак. 1324. Цена 80 к. Всесоюзное издательство "Советский композитор", 103006, Москва, К-6, Садовая-Триумфальная ул., 14–12. Московская типография № 6 Союзполиграфпрома при Государственном комитете СССР по делам издательств, полиграфии и книжной торговли, 109088, Москва, Ж-88, Южнопортовая ул., 24.

Г $\frac{5213020000-108}{082(02)-82}$ 222–81

© Издательство "Советский композитор", 1982 г.