ГУСЕЛЬКИ

ВЫПУСК 72

*********** ПЕСНИ * СТИХИ * ЗАГАДКИ ***********



ГУСЕЛЬКИ

ПЕСНИ, СТИХИ, ЗАГАДКИ ДЛЯ ДЕТЕЙ ДОШКОЛЬНОГО ВОЗРАСТА

ВЫПУСК

72

В СОПРОВОЖДЕНИИ
ФОРТЕПИАНО (БАЯНА)

ВСЕСОЮЗНОЕ ИЗДАТЕЛЬСТВО СОВЕТСКИЙ КОМПОЗИТОР
МОСКВА • 1983

Ноты: Ale07.ru

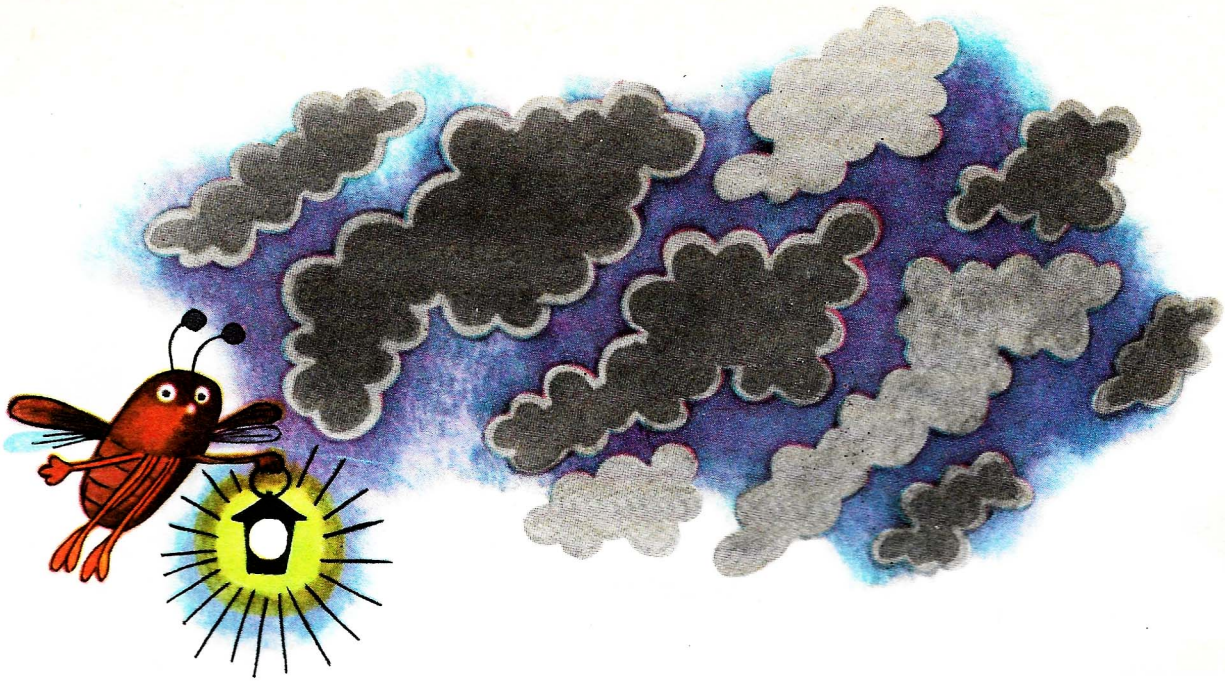

СВЕТЛЯЧОК

Слова Ю. ПОЛУХИНА

Музыка А. ЛЕПИНА

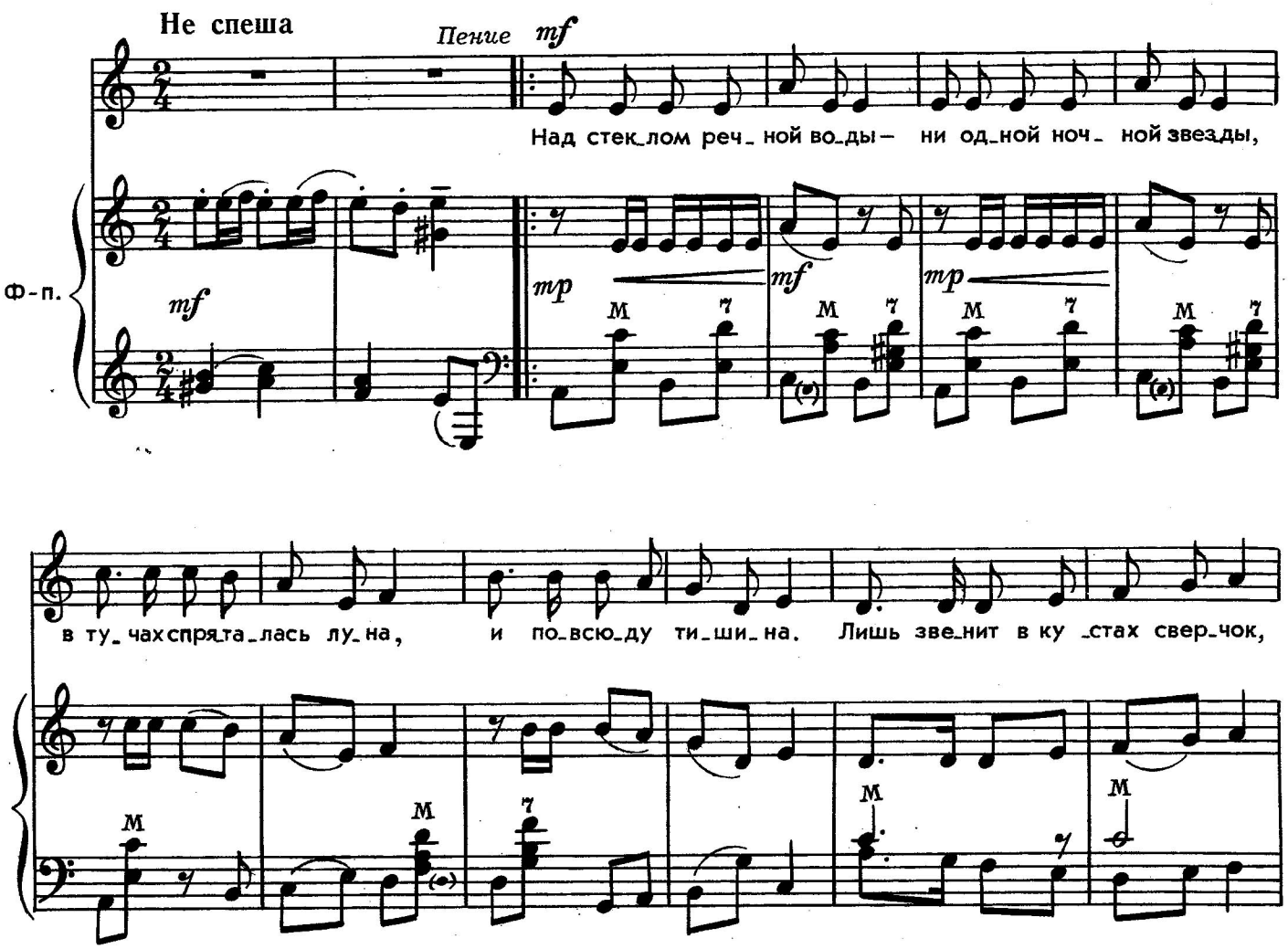

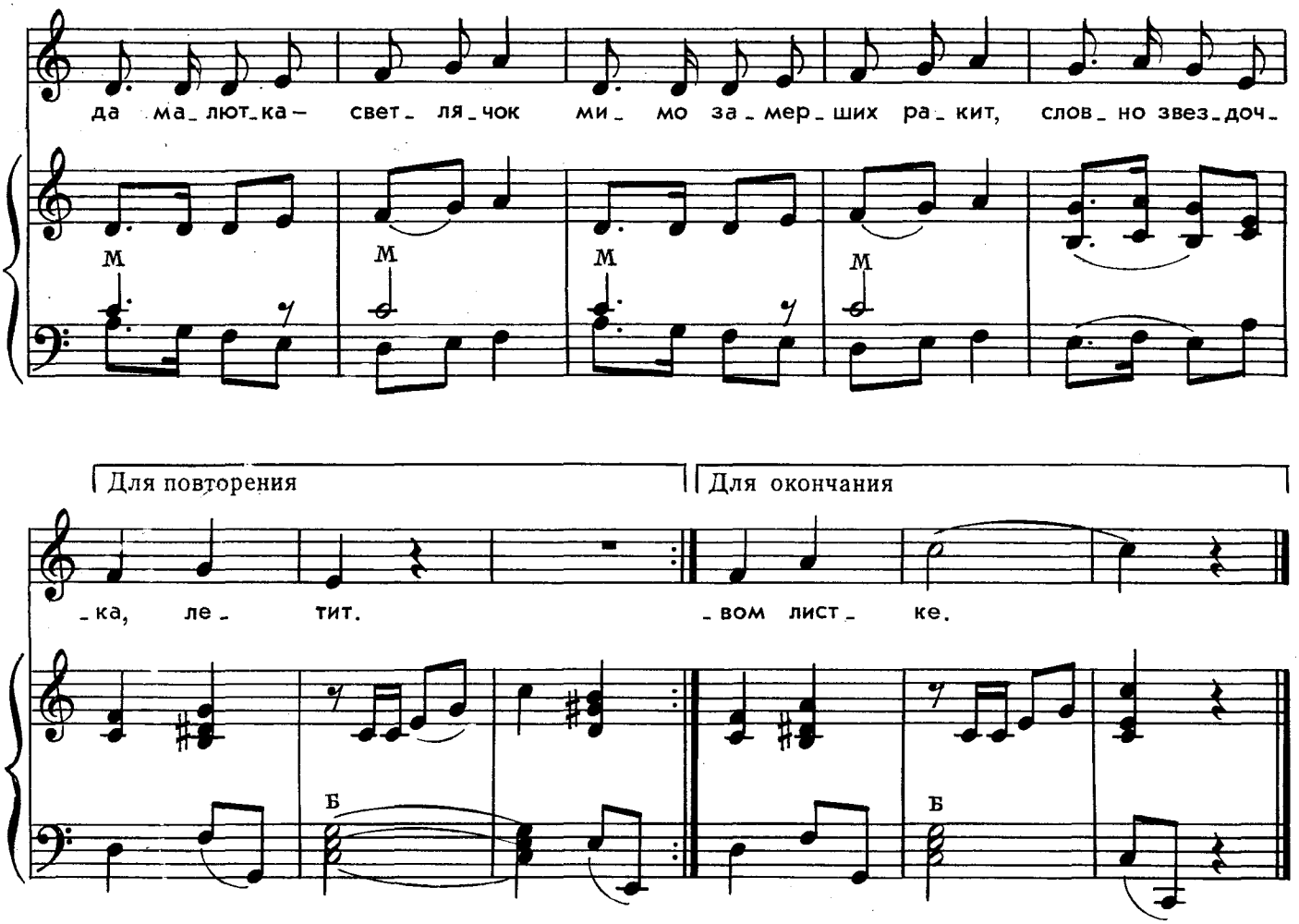

Над стеклом речной воды —
Ни одной ночной звезды,
В тучах спряталась луна,
И повсюду тишина.

Лишь звенит в кустах сверчок,
Да малютка-светлячок
Мимо замерших ракит,
Словно звездочка, летит.

Светлячок мой. светлячок,
Путь твой близок иль далек,
Но от искорки твоей
На земле чуть-чуть светлей.

А когда заря взойдет,
Светлячок ночной уснет,
В молодом уснет леске
На березовом листке.

Ноты: Ale07.ru

ЖУК ПОЛЗЕТ

Слова Ю. ПОЛУХИНА

Музыка А. ЛЕПИНА

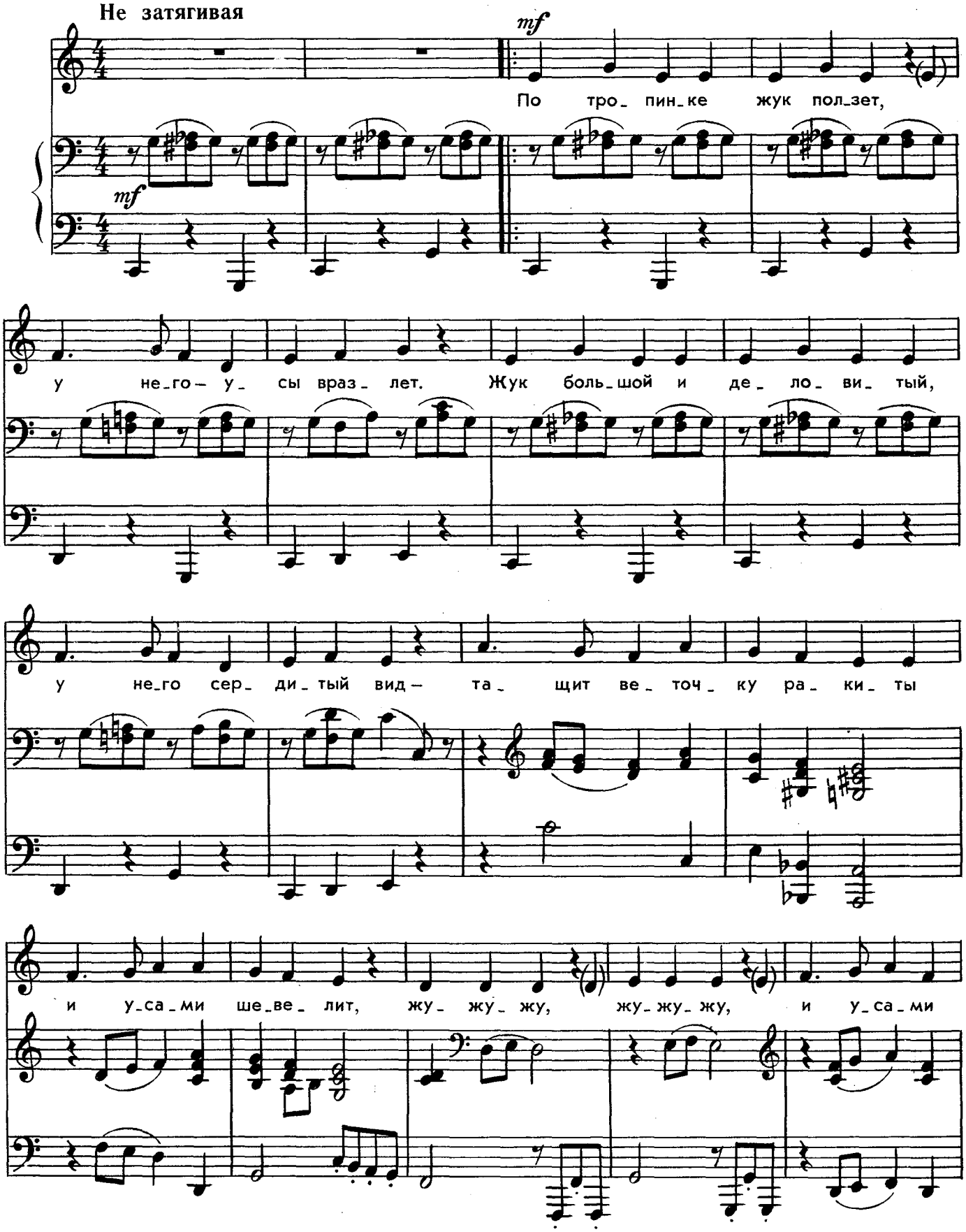

с 6426 к

Ноты: Ale07.ru

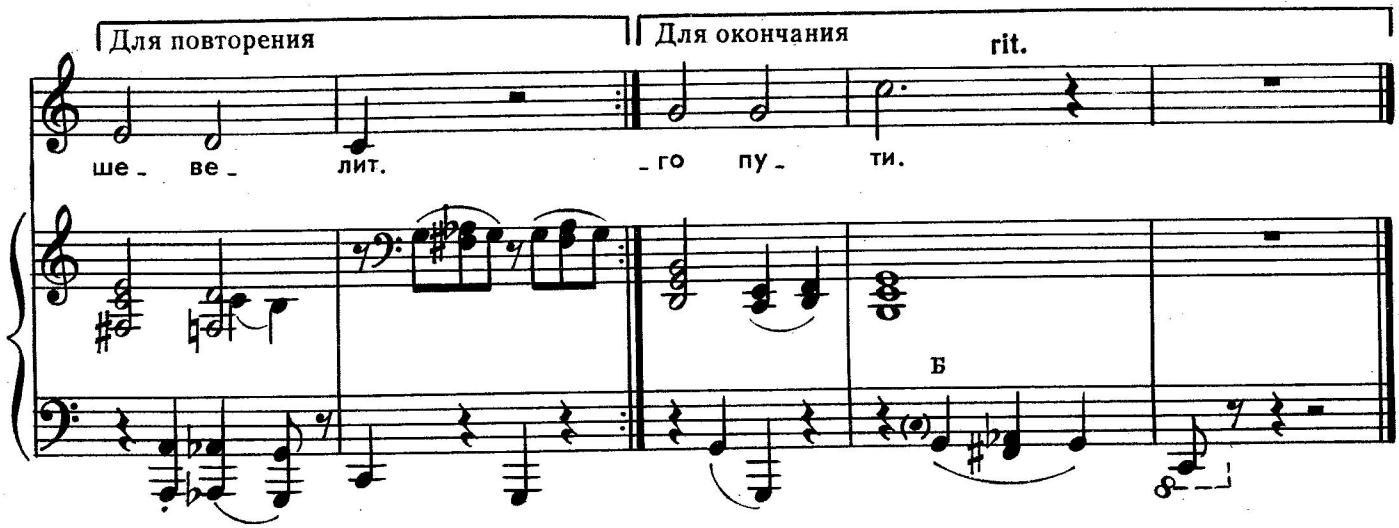

По тропинке жук ползет,
У него — усы вразлет.
Жук большой и деловитый,
У него сердитый вид —
Тащит веточку ракиты
И усами шевелит.

Угадать совсем не просто,
Что с ней сделает потом:
Может быть, построит мостик
Или даже целый дом?

Вот ползет он —
Дальше, дальше...
Мы спешим с тропы сойти,
Пожелать ему удачи
И счастливого пути.



КАЧЕЛИ

Слова Е. АЛЕКСАНДРОВОЙ

Музыка В. ИВАННИКОВА

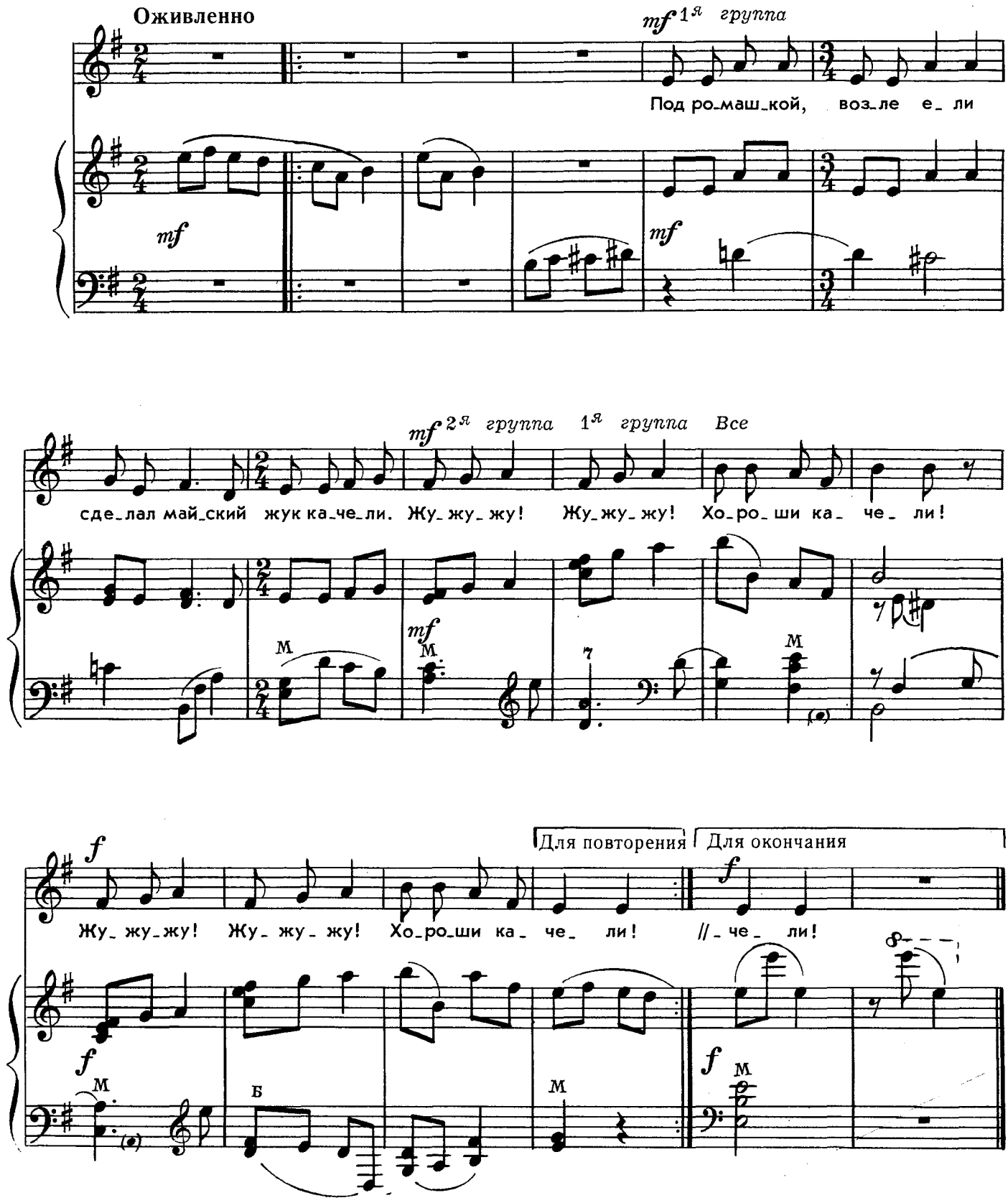

Ноты: Ale07.ru



Под ромашкой, возле ели,
Сделал майский жук качели.
Жу-жу-жу!
Жу-жу-жу!
Хороши качели!

Пчелки хором песни пели,
На качели тоже сели.
Жу-жу-жу!
Жу-жу-жу!
Хороши качели!

Стайкой бабочки летели —
Покачаться захотели.
Жу-жу-жу!
Жу-жу-жу!
Хороши качели!

Под ромашкой, возле ели,
Шмель уселся на качели —
Жу-жу-жу!
Жу-жу-жу!
И сломал качели!

ЖУРАВЕЛЬ

Слова П. ВОРОНЬКО
Перевод с украинского С. Маршака

Музыка М. ГРАЧЕВА

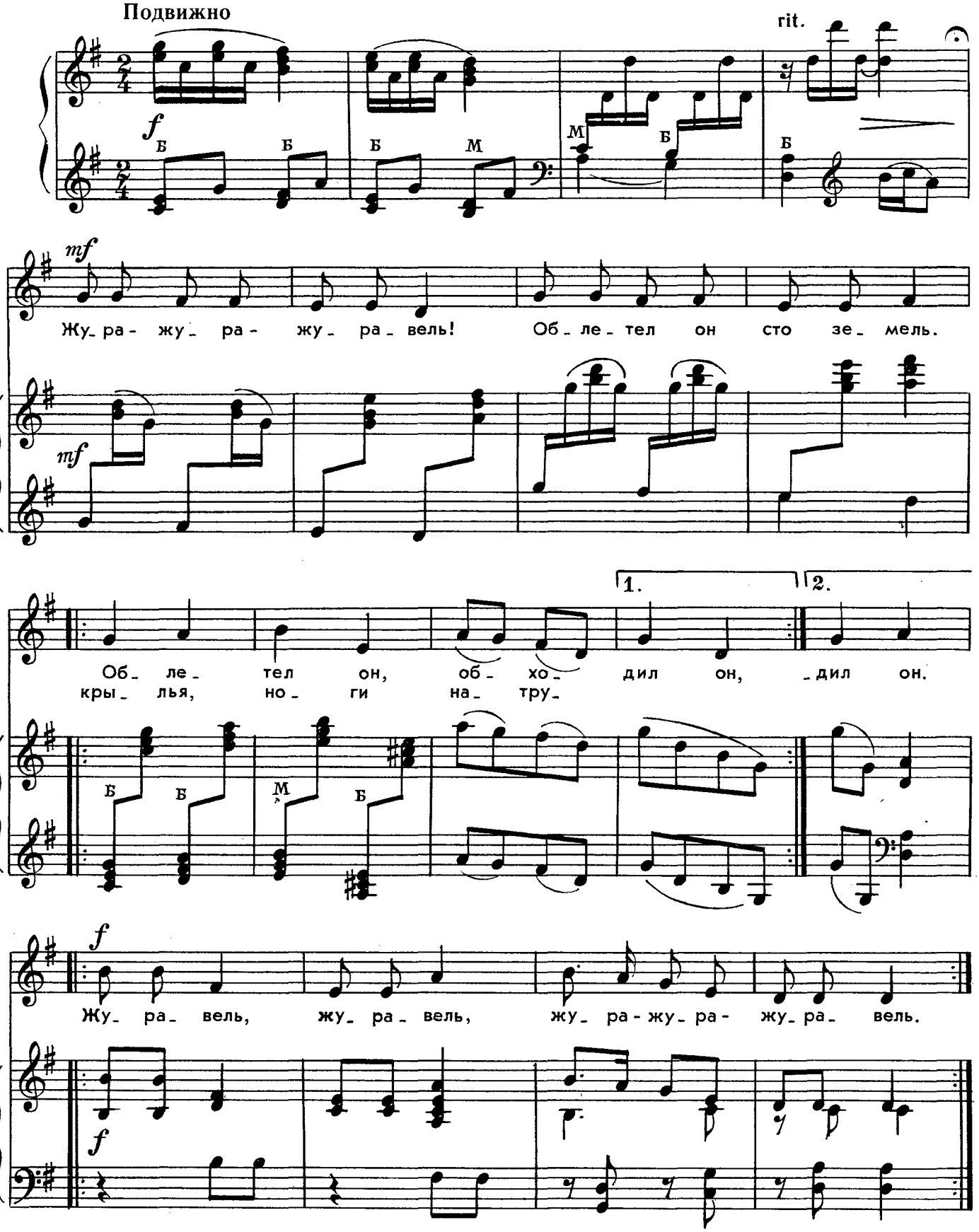

Ноты: Ale07.ru

Жура-жура-журавель!
Облетел он сто земель.
Облетел он, обходил он,
Крылья, ноги натрудил он.

Журавель, журавель,
Жура-жура-журавель.

Мы спросили журавля:
— Где же лучшая земля?
Отвечал он, пролетая:
— Лучше нет родного края!

Журавель, журавель,
Жура-жура-журавель.



СМЕЛАЯ АЛЕНКА

Слова Н. СТАРШИНОВА

Музыка А. АВЕРКИНА

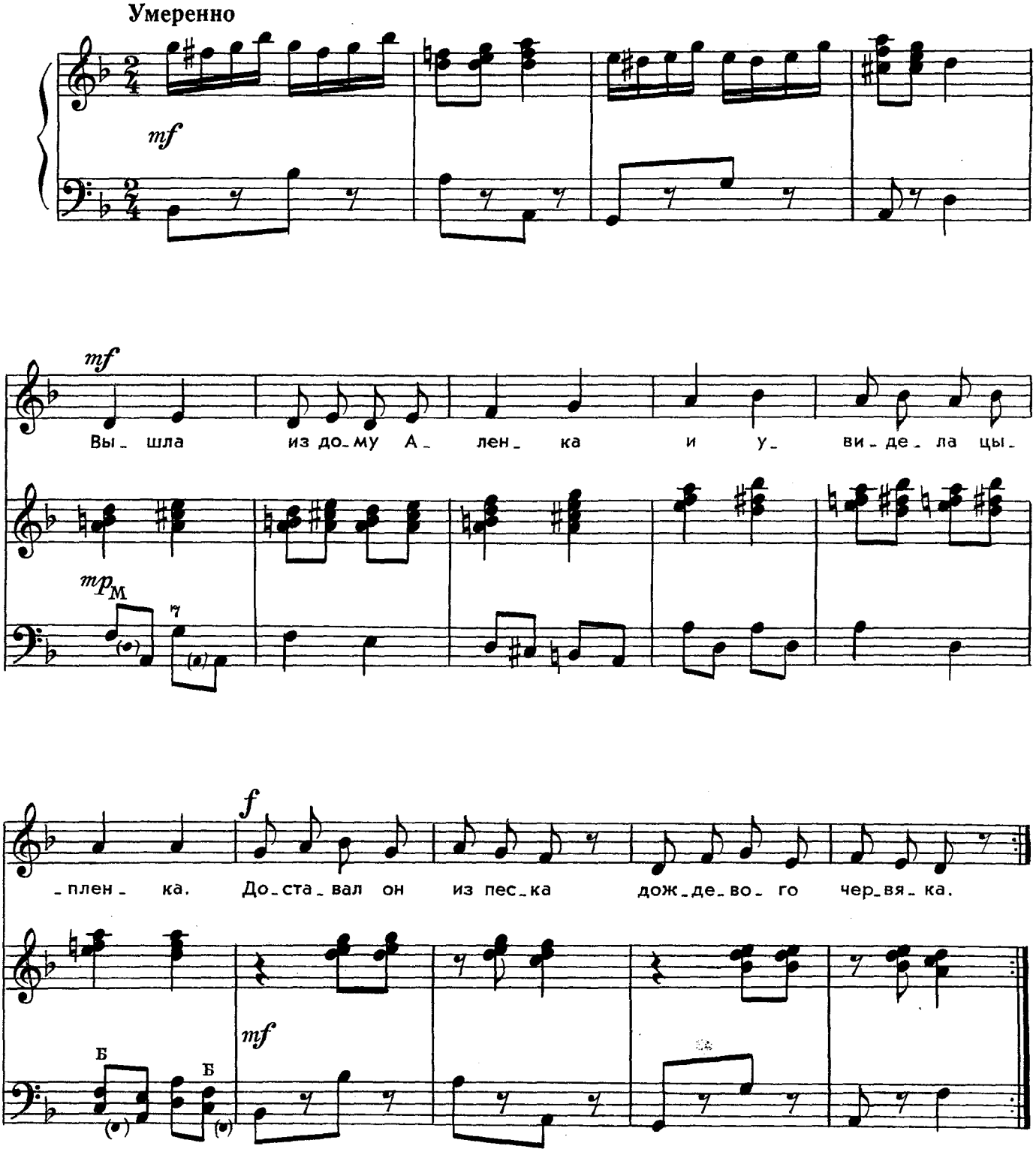

Ноты: Ale07.ru

Вышла из дому Аленка
И увидела цыпленка.
Доставал он из песка
Дождевого червяка.

Вдруг ворона прилетела.
Малыша украсть хотела.
Но Аленка — тут как тут,
На бегу схватила прут.

Так на птицу раскричалась,
Что ворона в лес умчалась.
А цыпленок — молодцом:
Притаился под крыльцом.

Успокоилась Аленка,
Стала тихо звать цыпленка:
— Цып-цып-цып! Прошла беда!
Цып-цып-цып! Иди сюда!



ОЙ, СИНИЦА - МОЛОДИЦА

Слова из латышской народной поэзии.
Перевод Л. Копыловой

Музыка Т. НАЗАРОВОЙ

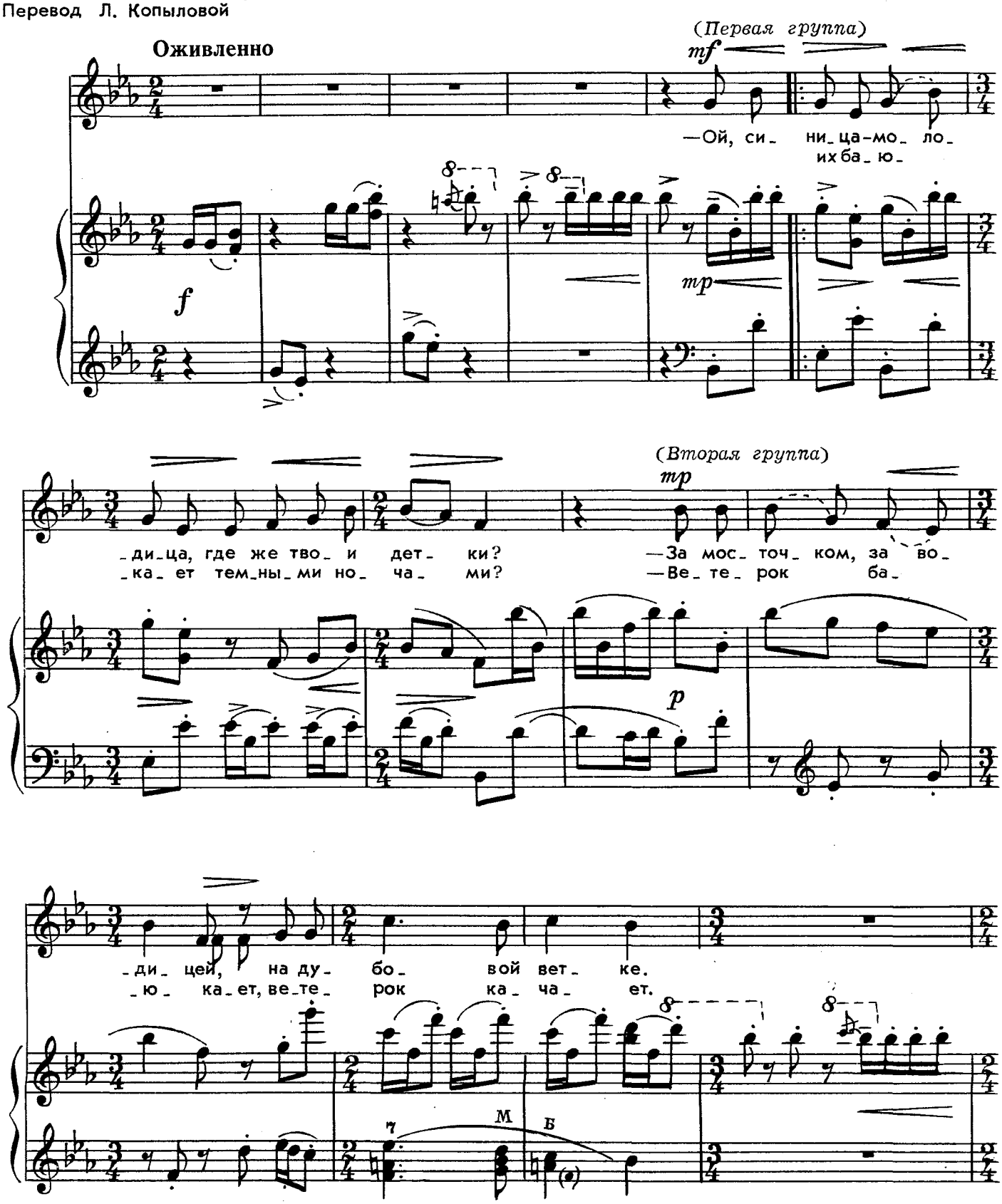

Ноты: Ale07.ru

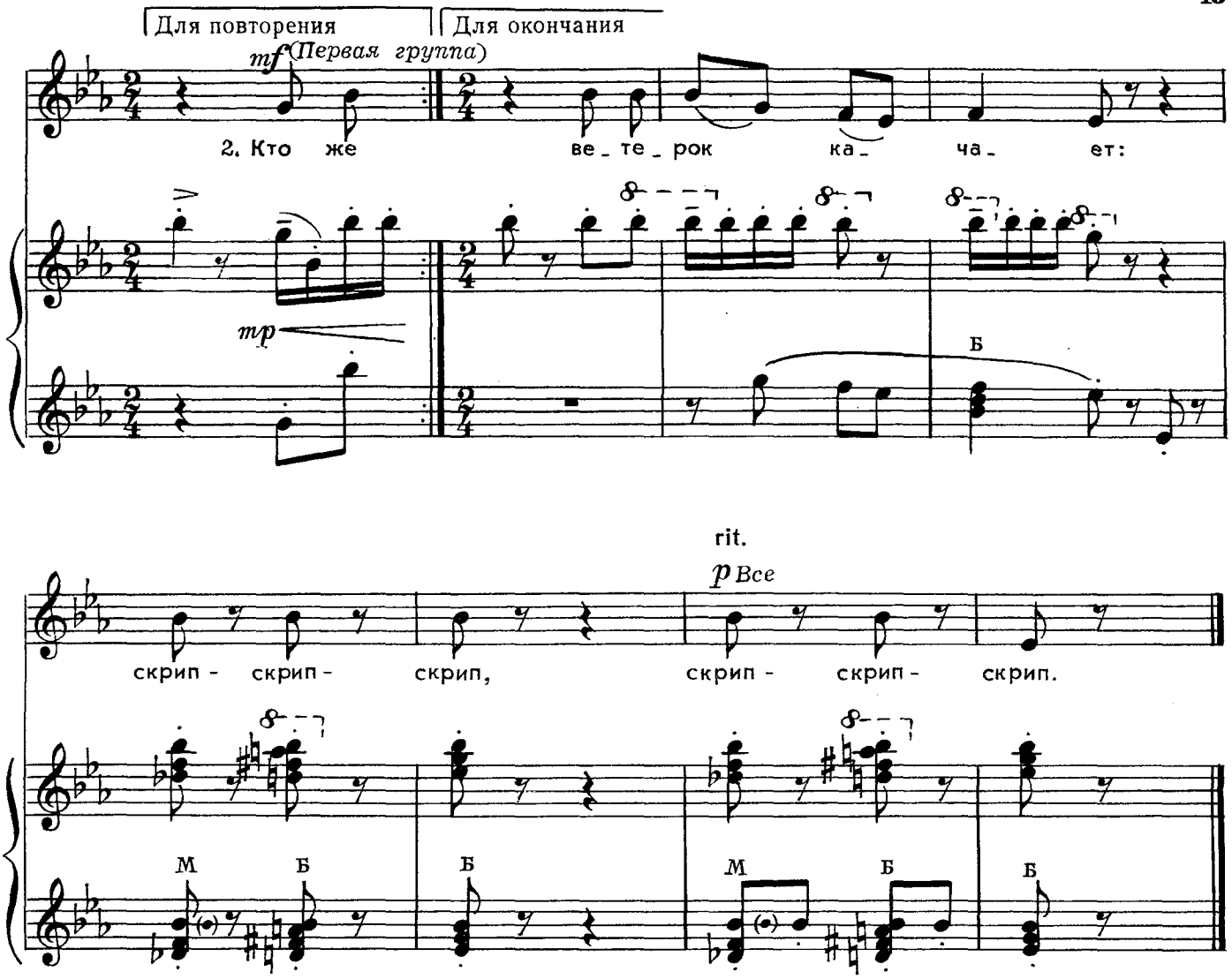

Ой синица-молодица,
Где же твои детки?
— За мосточком, за водицей,
На дубовой ветке.
— Кто же их баюкает
Темными ночами?
— Ветерок баюкает,
Ветерок качает:
Скрип-скрип-скрип!

Ноты: Ale07.ru

ЛЕСНАЯ КОЛЫБЕЛЬНАЯ

Слова И. ТОКМАКОВОЙ

Музыка М. КЕСАРЕВОЙ

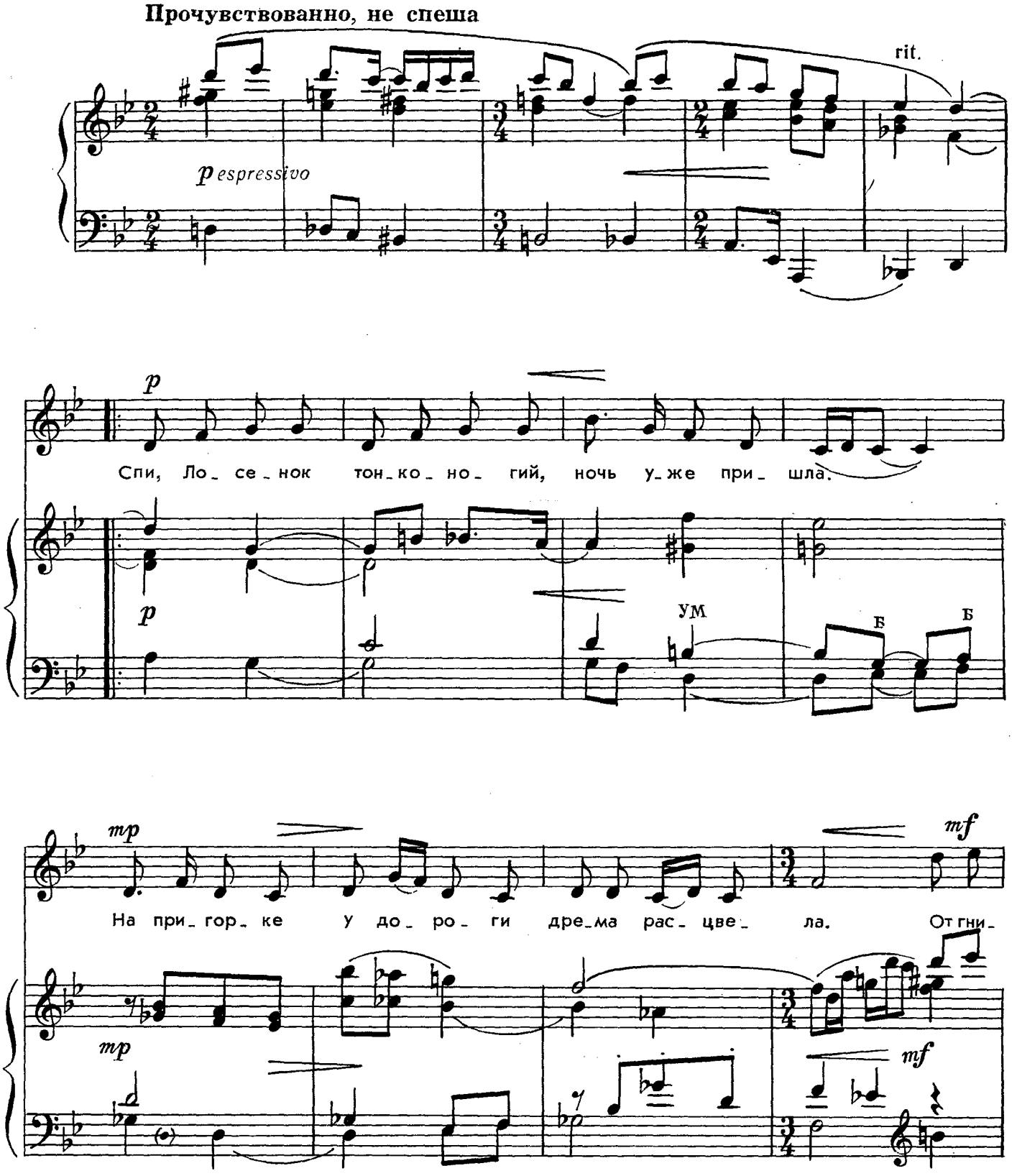

Ноты: Ale07.ru

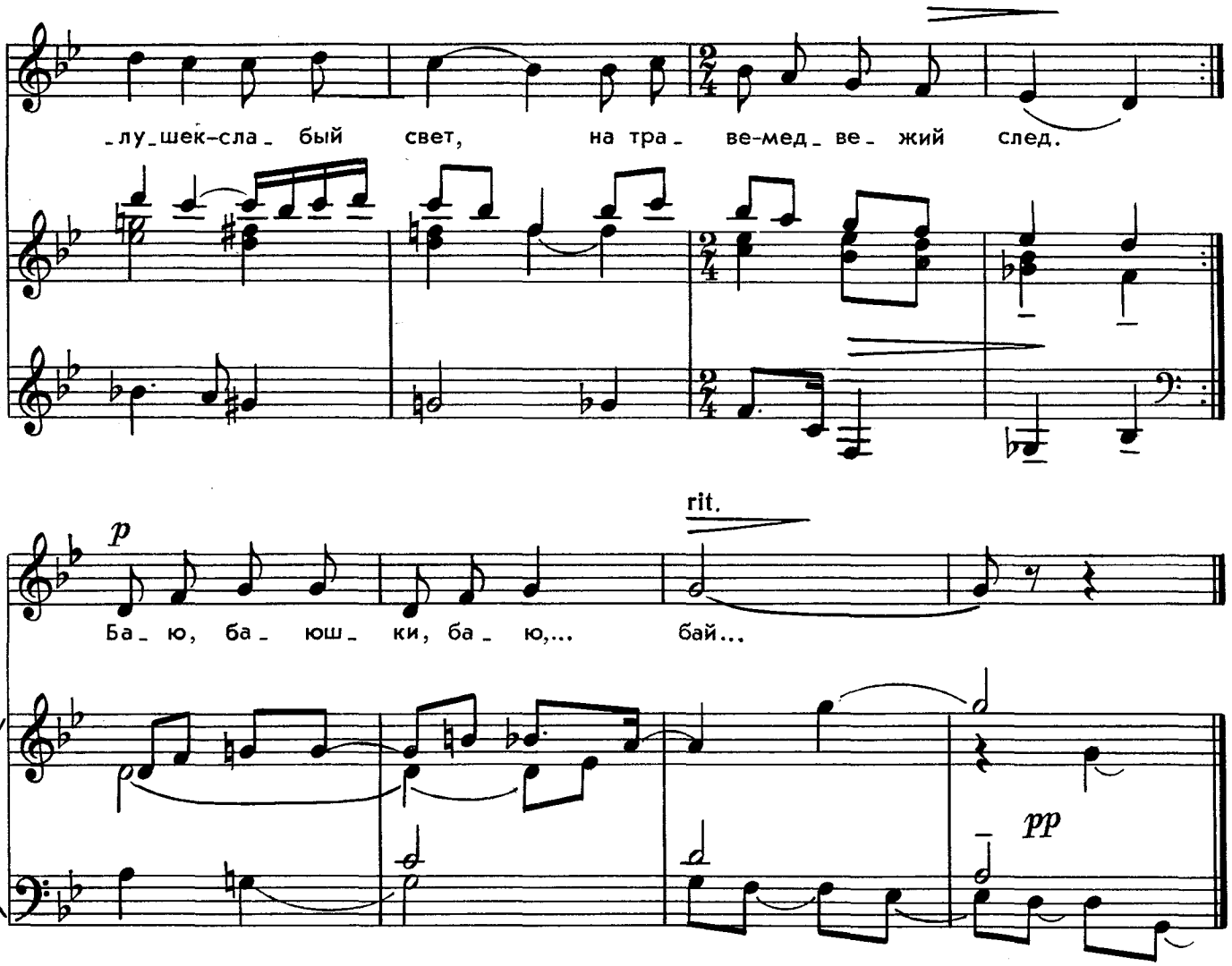

Спи, Лосенок тонконогий,
Ночь уже пришла.
На пригорке у дороги
Дрема расцвела.
От гнилушек — слабый свет,
На траве — медвежий след.

Месяц прятки затевает:
Выглянул — исчез...
Здесь зверей не убивают —
Это добрый лес.
Будет так, как повелось,
Спи, мой мальчик.
Спи, мой Лось.

Ноты: Ale07.ru

ОСЛИК

Слова П. СИНЯВСКОГО

Музыка М. ПАРЦХАЛАДЗЕ

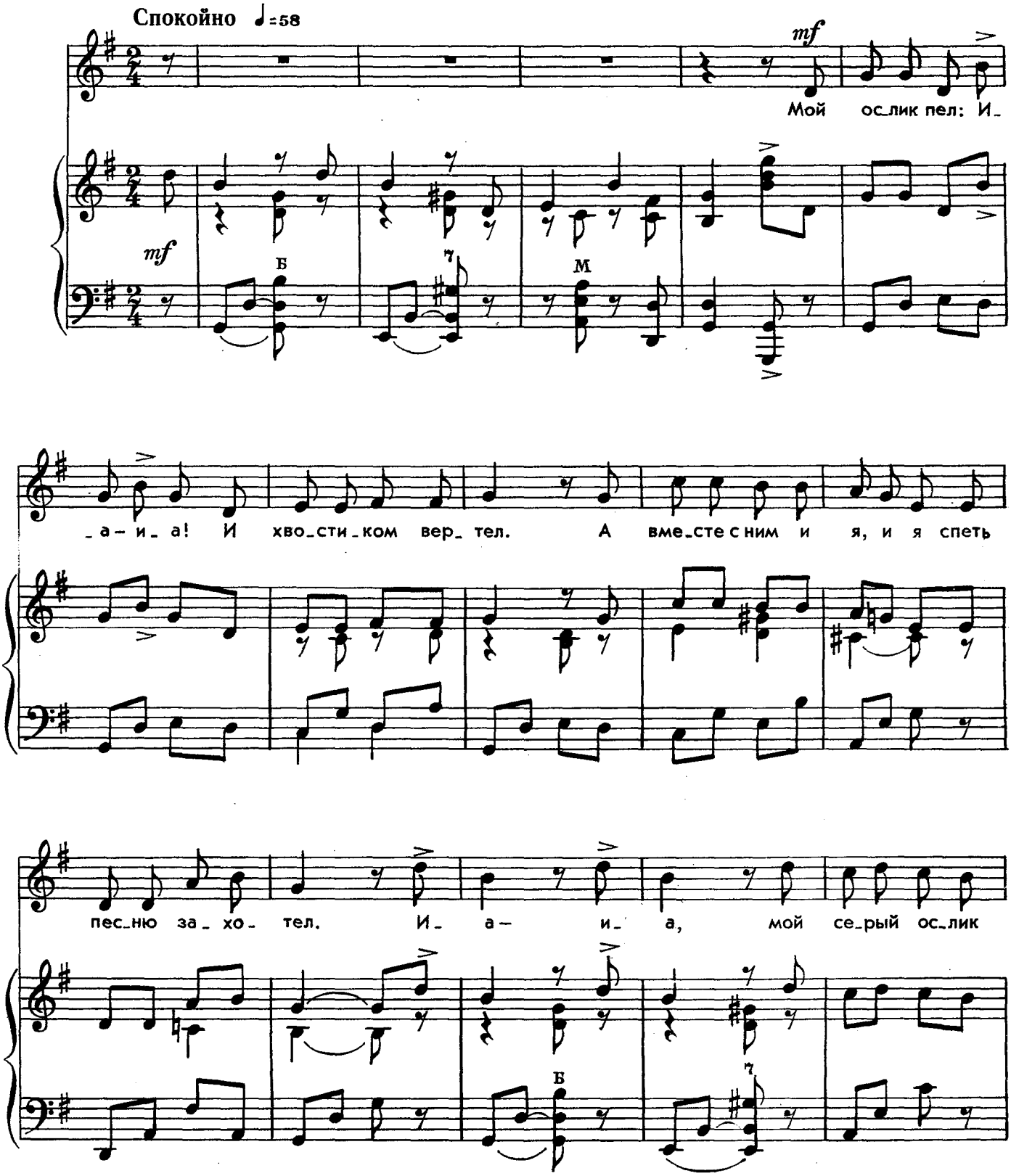

Ноты: Ale07.ru

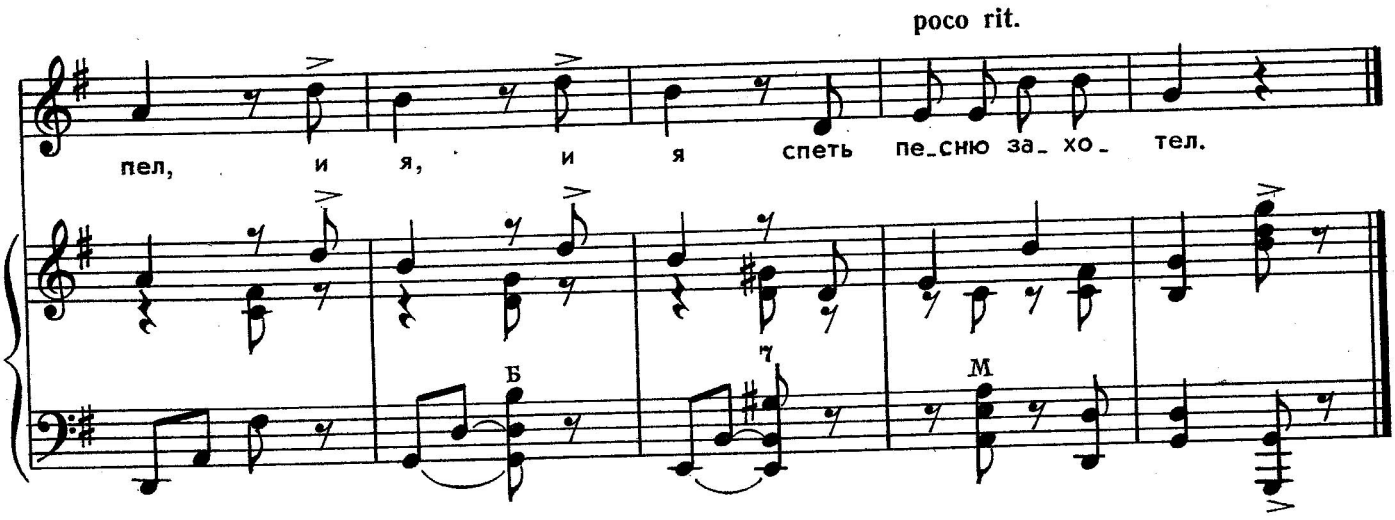

Мой ослик пел: Иа-иа!
И хвостиком вертел.
А вместе с ним и я, и я
Спеть песню захотел.
Иа-иа, мой серый ослик пел,
И я, и я спеть песню захотел.



с 6426 к

ЕЖИК И БАРАБАН

Слова Г. ВИЕРУ
Перевод с молдавского Я. Акима

Музыка Л. БИРНОВА

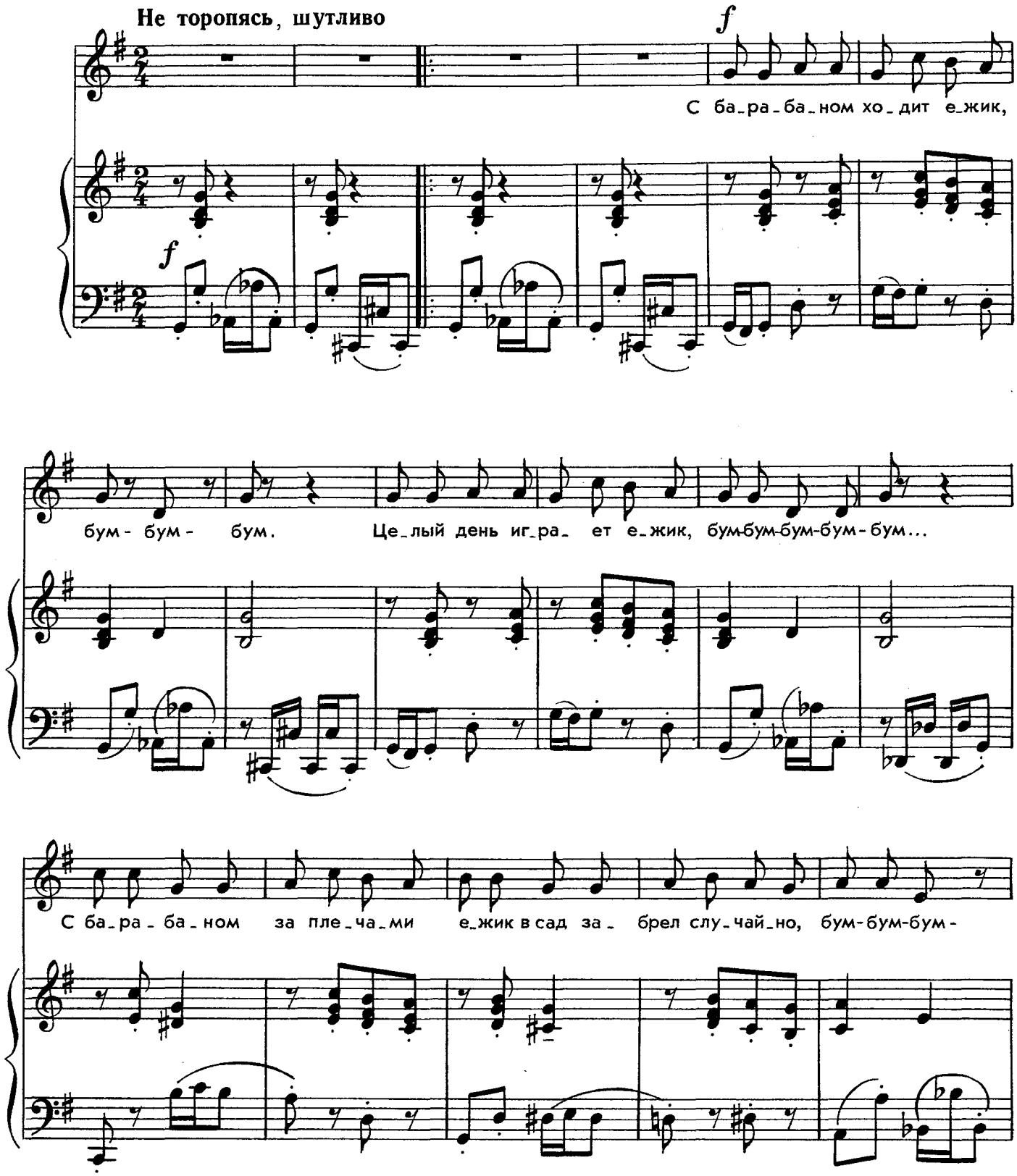

Ноты: Ale07.ru

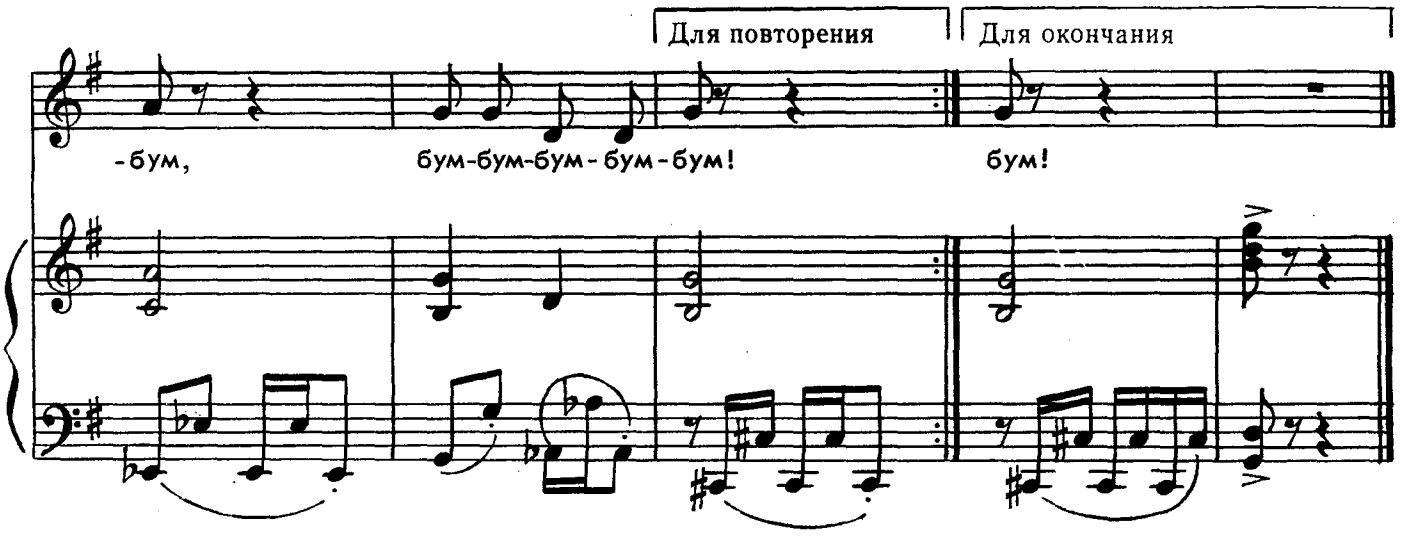

С барабаном ходит ежик,
Бум-бум-бум.
Целый день играет ежик,
Бум-бум-бум...
С барабаном за плечами
Ежик в сад забрел случайно,
Бум-бум-бум!

Очень яблоки любил он,
Бум-бум-бум.
Барабан в саду забыл он,
Бум-бум-бум...
Ночью яблоки срывались,
И удары раздавались:
Бум-бум-бум!

С ног сбиваясь, ищет ежик —
Бум-бум-бум.
Барабан найти не может,
Бум-бум-бум...
С ног сбиваясь, ищет ежик —
Барабан найти не может,
Бум-бум-бум!

с 6426 к

Ноты: Ale07.ru

Р. Бородулин

УТЯТА И КОТЯТА

Возле речки
Пять утят
В ряд
На камушке сидят.
В воду
Пять утят
Глядят,
А купаться
Не хотят.
Из-за камня
Пять котят
За утятами
Следят.
Пять котят
Хотят
Научить нырять
Утят.

Перевод с белорусского И. Бурсова





В. Малков

СМЕЛАЯ СИНИЦА

Морозный день искрится.
Снег бело-голубой.
И очень трудно птицам
Суровою зимой.

Сидят на ветках птички,
Знакомые мои,
Зеленые синички
И рядом воробьи.

Зимою корма мало,
Об этом знаю я.
Даю синичкам сало
И хлеба воробьям.

Вот смелая синица
Своих подруг не ждет,
Мне на ладонь садится
И лакомство берет.

Стихи В. Орлова

ПРОГУЛКА

Спит старушка
На кушетке,
Черный пудель —
На полу.
Просыпается
Старушка —
Пудель смотрит
На нее.
— Вечер, — думает
Старушка, —
Не пора ли
Погулять?
— Да, — подумал
Черный пудель, —
Мне давно гулять
Пора!
— Нужно, — думает
Старушка, —
Взять и пуделя
С собой.

— Да, — подумал
Черный пудель, —
Нужно взять ее
С собой!

— Ах! — подумала
Старушка, —
Где же спрятан
Поводок?
— Да, — подумал
Черный пудель, —
Ей нельзя
Без поводка!
— Пусть на привязи
Гуляет, —
Так подумала она.

— Да, — подумал
Черный пудель, —
Пусть идет
На поводке.

— Что ж, — подумала
Старушка, —
Он теперь не убежит.
— Да, — подумал
Черный пудель, —
Не заблудится теперь.

Черный пудель
И старушка
Молча вышли
Из ворот.
Совершенно
Неизвестно,
Кто кого повел
Гулять!



Э. Прониловер

ДВА ЗАЙЧИКА

Солнечный зайчик
И зайчик лесной
Встретились как-то
Нос к носу — весной.

Братца со страху
Косой не узнал,
Уши поднял
И скорее удрал.



Э. Прониловер

МАРТЫШКА

На нашей мартышке —
С картинкой штанишки,
С кармашком рубашка,
С эмблемой фуражка,
Как в Доме моделей
Ее мы одели!
Еще бы малышке
Сказать хоть словечко,
И стала б мартышка
Совсем человечком!



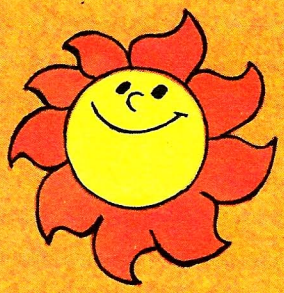



Г. Ладонщиков

ТИШИНА

Перестала свинка хрюкать,
И корова не мычит,
Кот боится замяукать,
Даже старый гусь молчит.
— Что случилось?
Болен кто-то?
Что так тихо во дворе?
— Бобка злой пришел с охоты,
Отдыхает в конуре!



Гиви Чичинадзе

УЛИТКА

— Как живешь, улитка?
— Ох!
— Неужели домик плох?
— Жить одной неинтересно
И случается тужить...
Домик вышел очень тесный,
Вот придет денек воскресный,
Где гостей расположить?

Перевод с грузинского В. Приходько

МУР, МУР, МЯУ!

Слова М. АЗОВА и В. ТИХВИНСКОГО

Музыка И. ШАХОВА

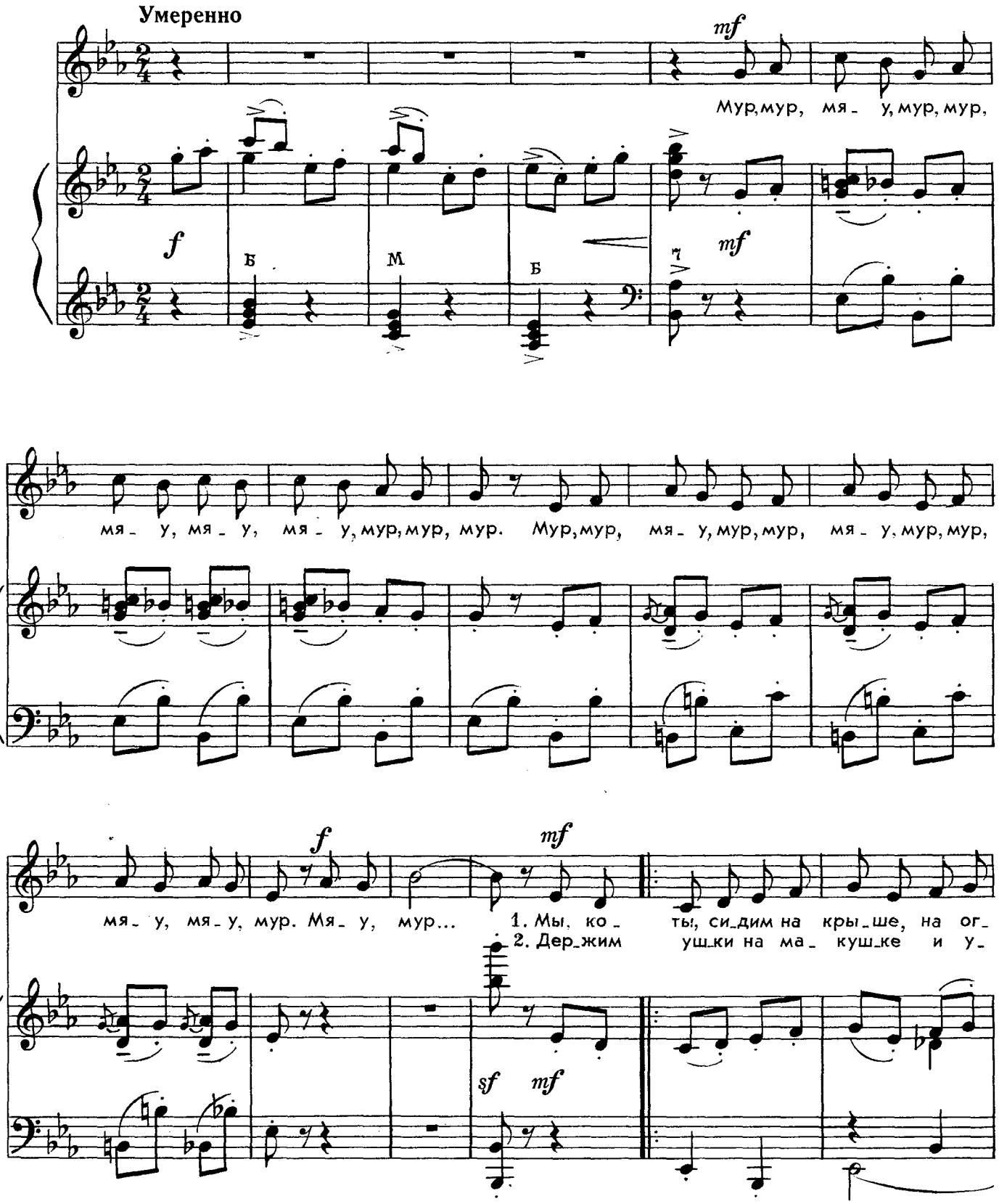

Ноты: Ale07.ru

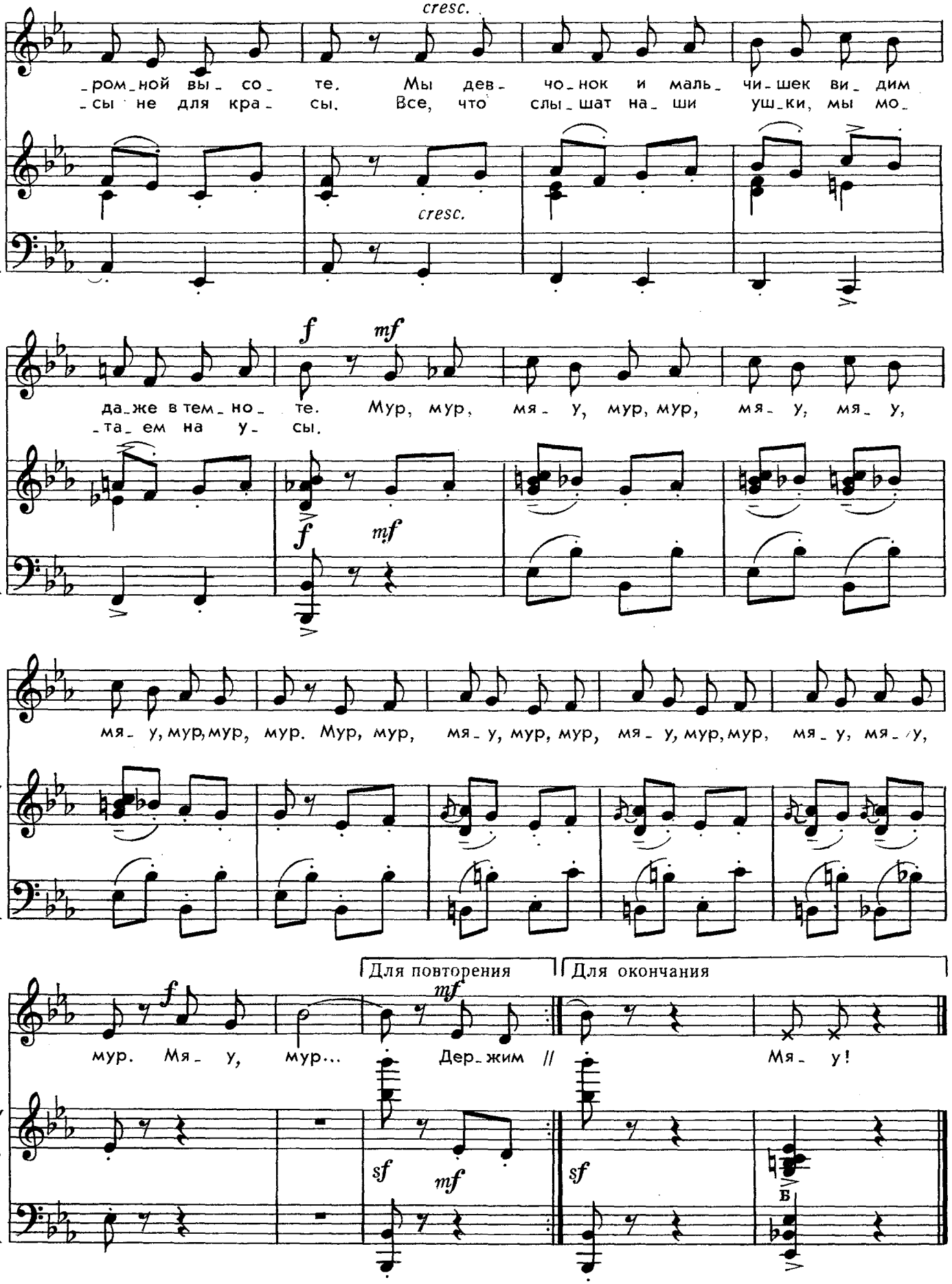

Ноты: Ale07.ru

ЗАЙЧИК, ЗАЙКА МАЛЕНЬКИЙ

Слова Е. КАРЕТНИКОВОЙ

Музыка И. ДЗЕРЖИНСКОГО

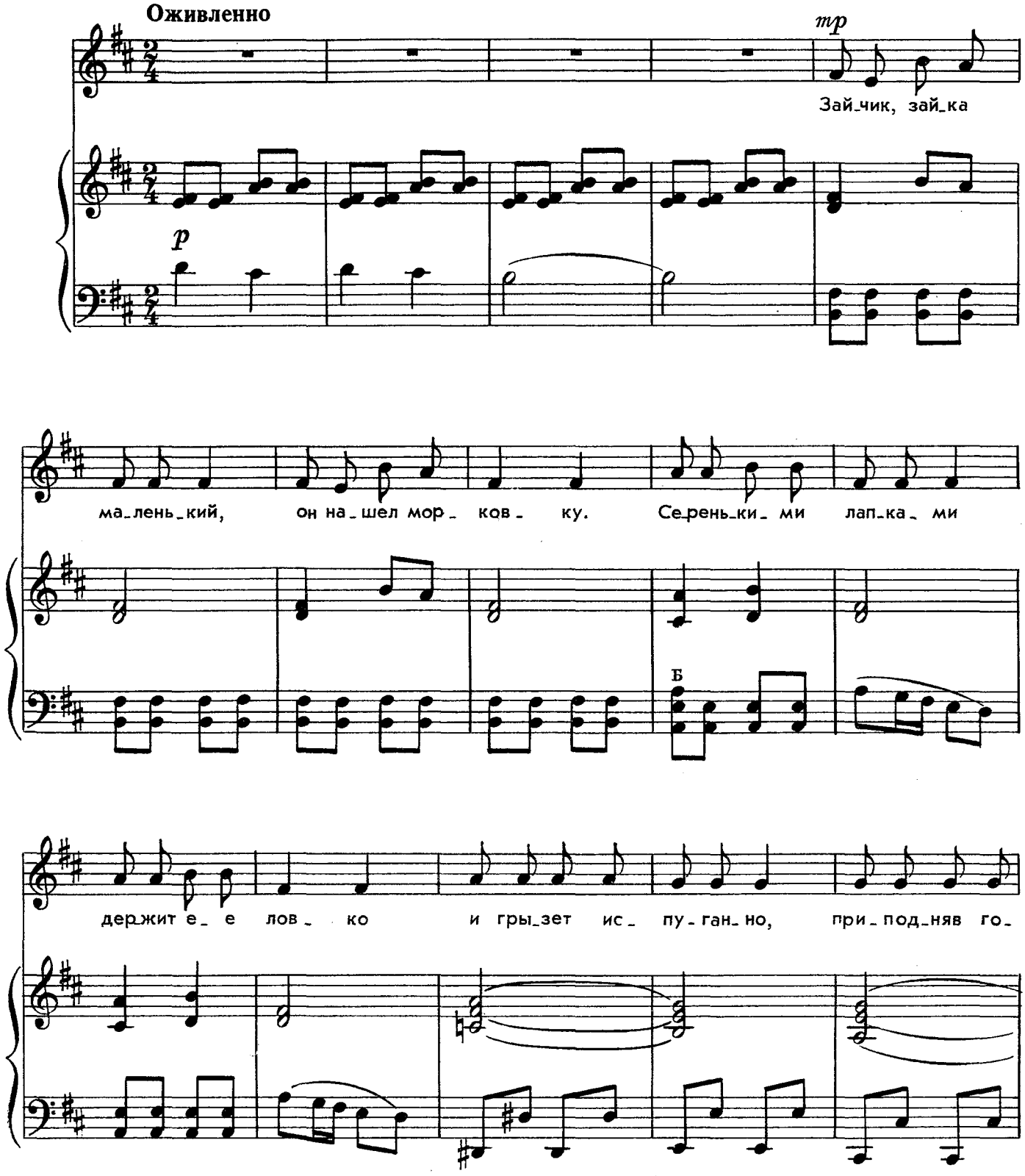

Ноты: Ale07.ru

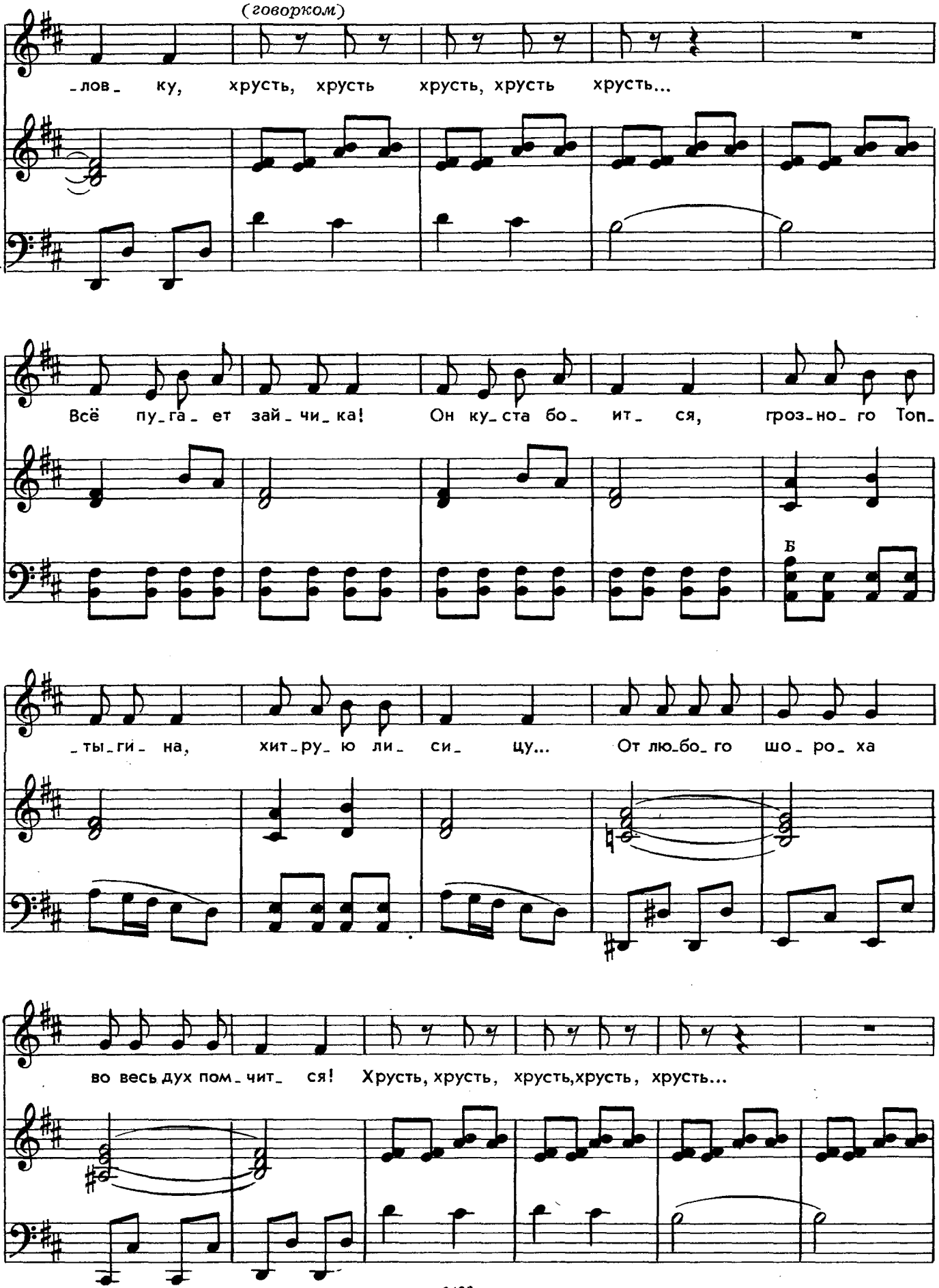

с 6426 к

Ноты: Ale07.ru

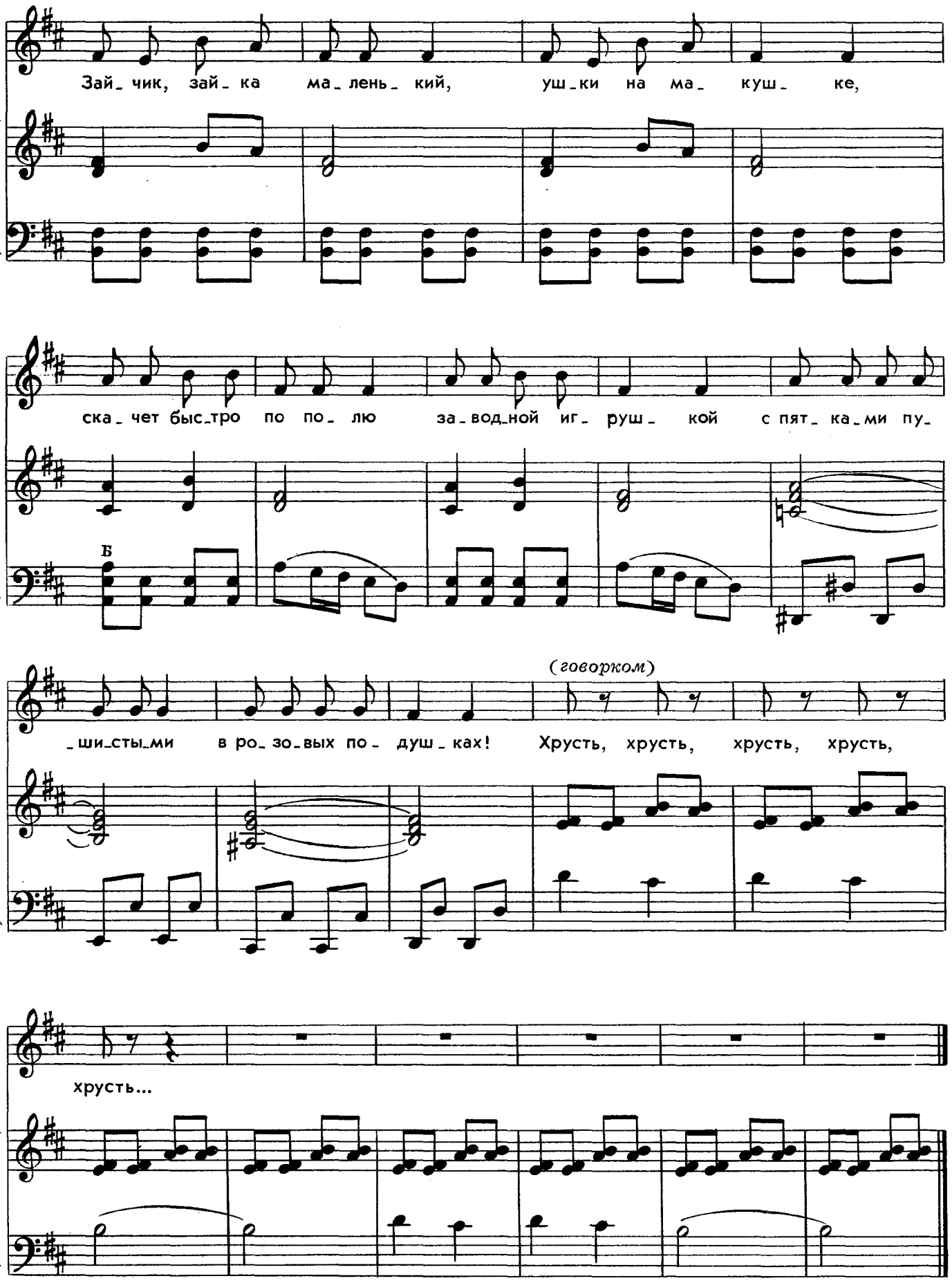

Ноты: Ale07.ru

ВЕРБЛЮД МИНЯ

Слова Е. АЛЕКСАНДРОВОЙ

Музыка Ф. ЯНОВ-ЯНОВСКОГО

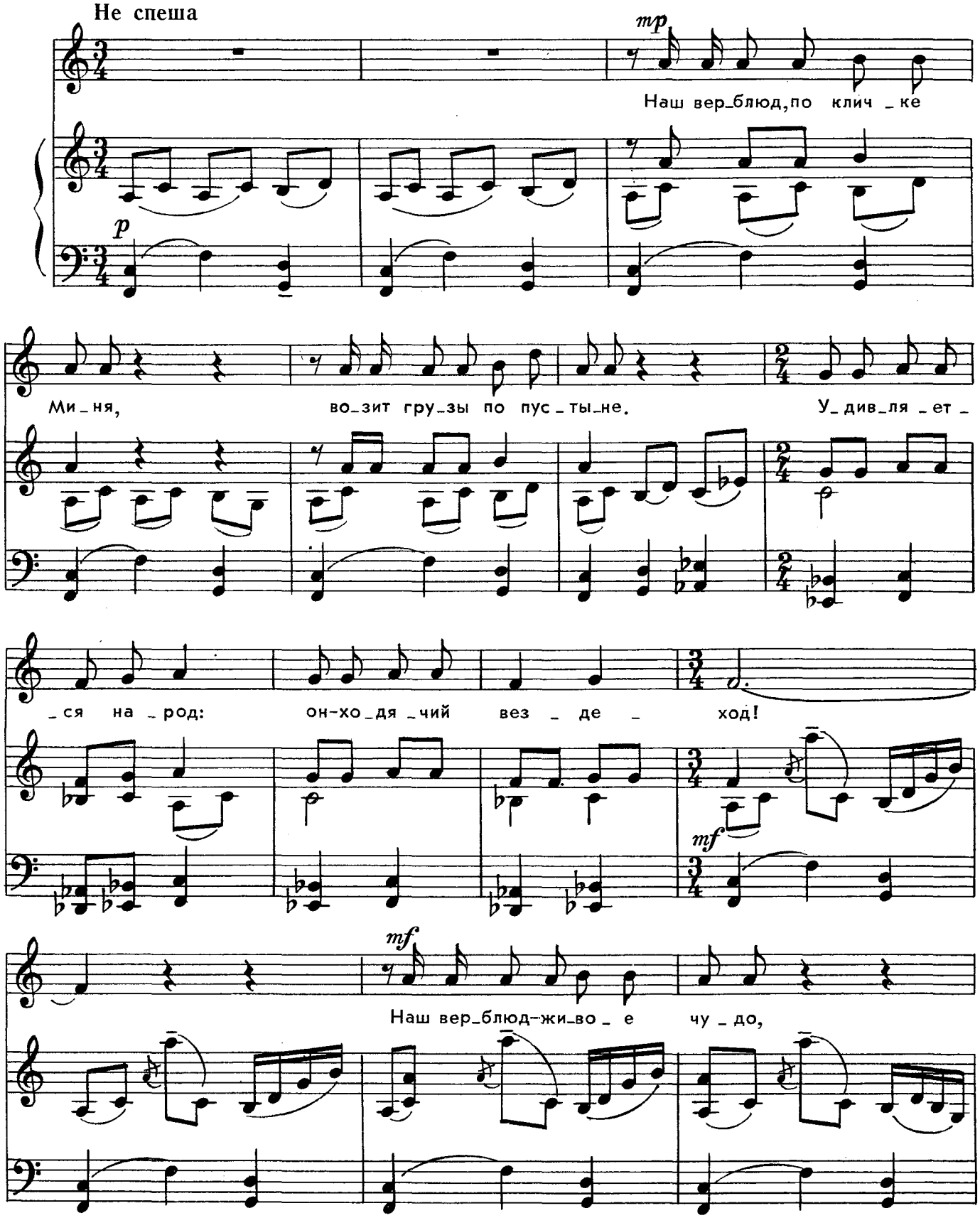

Ноты: Ale07.ru

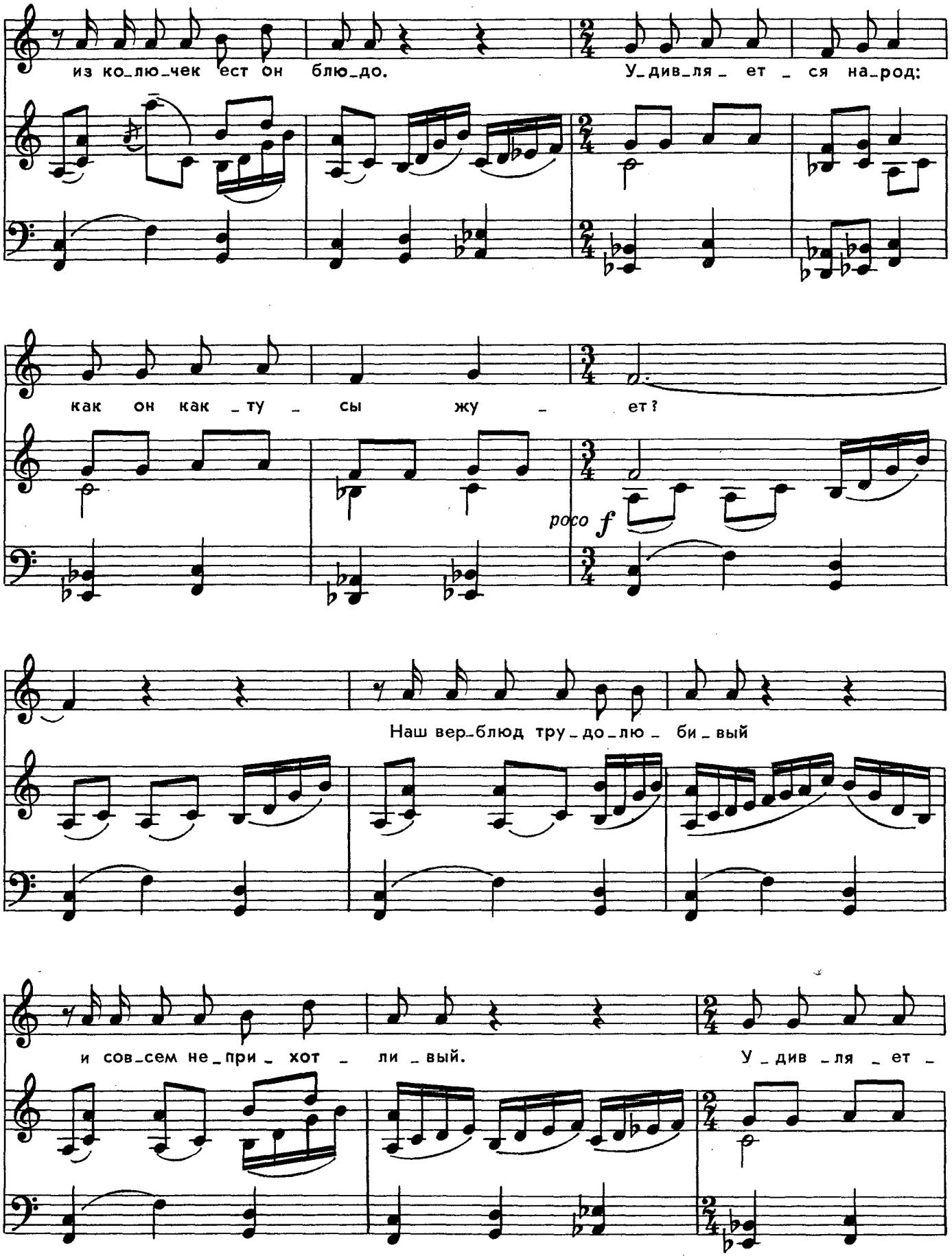

Ноты: Ale07.ru

_ся на _ род: ме _ сяц во _ ду он не

пьет!

rit.

mp

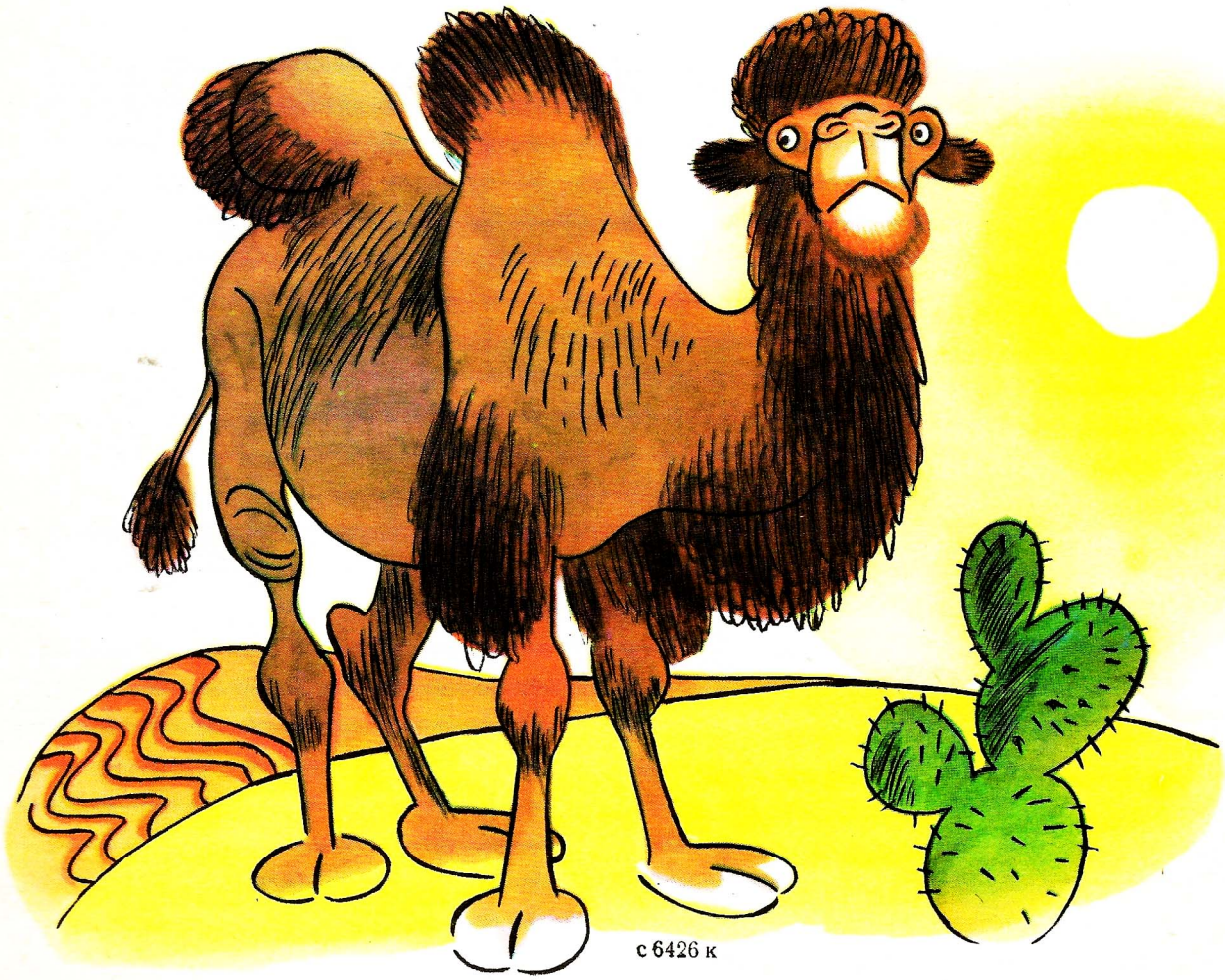

с 6426 к

МИШКА-ЛЕЖЕБОКА

Слова В. БЕРЕСТОВА

Музыка С. БОДРЕНКОВА

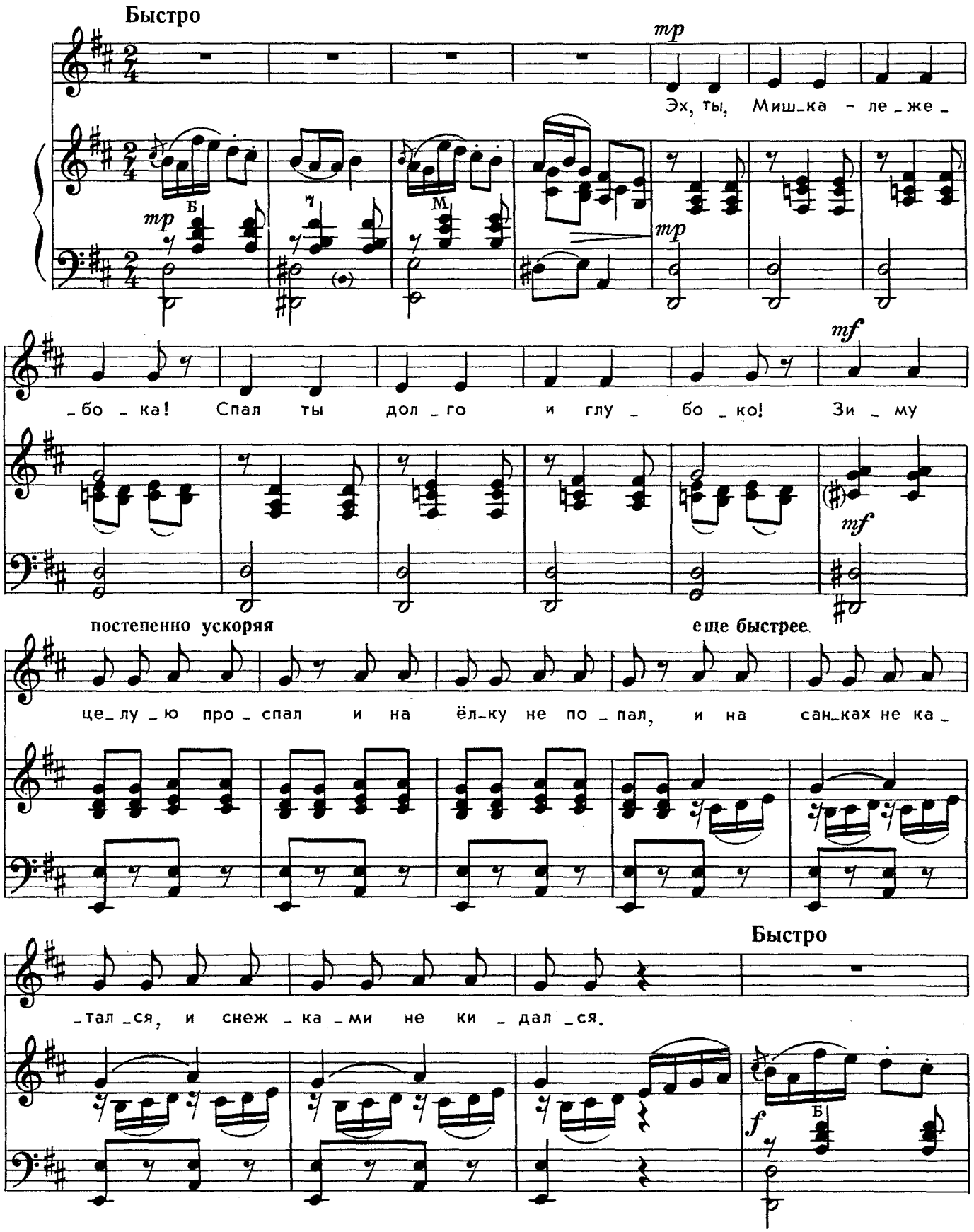

Ноты: Ale07.ru

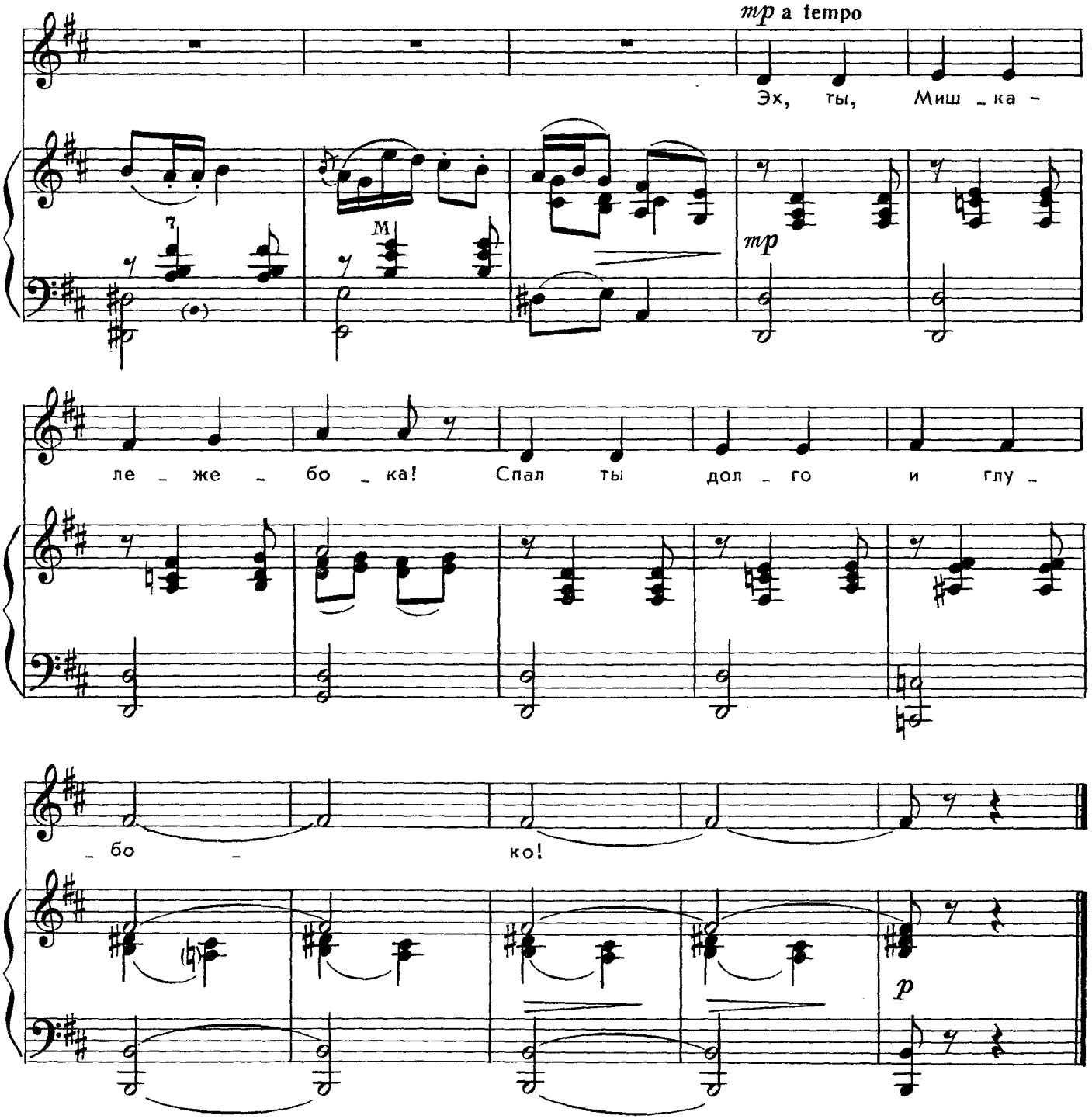

Эх ты, Мишка-лежебока!
Спал ты долго и глубоко!
Зиму целую проспал
И на ёлку не попал,
И на санках не катался,
И снежками не кидался.

Эх ты, Мишка-лежебока!
Спал ты долго и глубоко!

Ноты: Ale07.ru

КОСТЯНАЯ РУБАШОНКА

Слова В. ОРЛОВА

Музыка Т. РОСТИМАШЕНКО

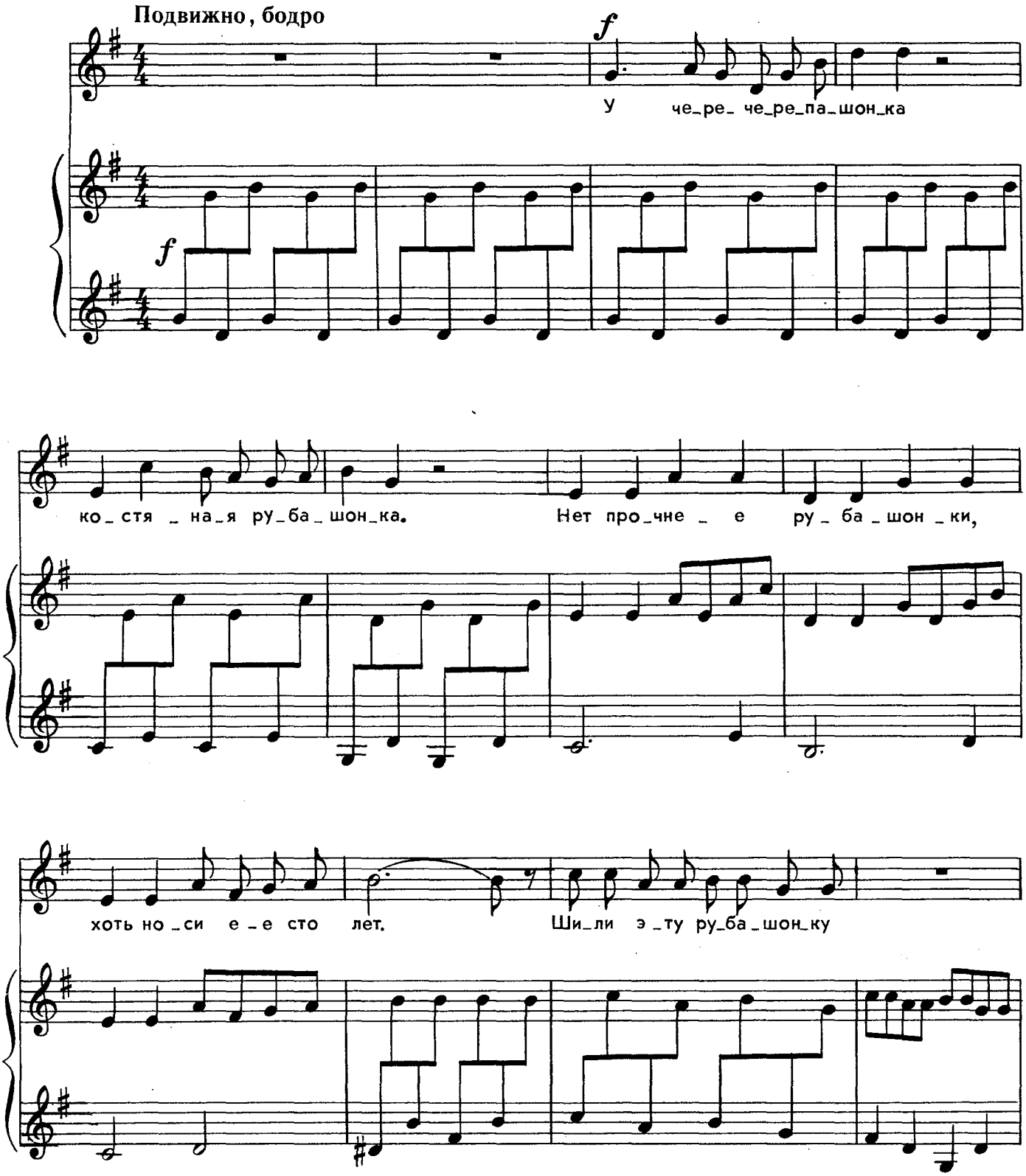

Ноты: Ale07.ru

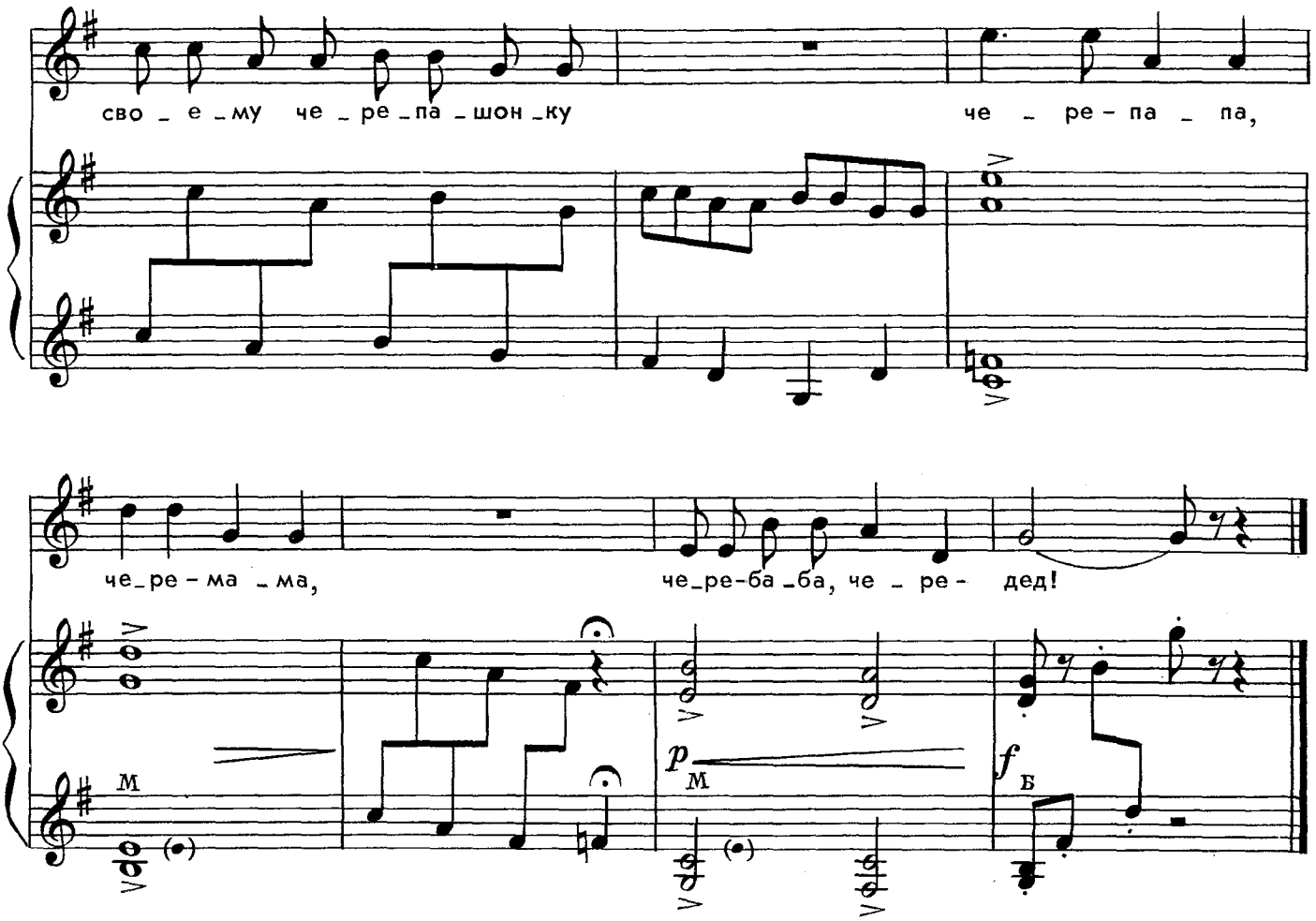

У чере-черепашонка
Костяная рубашонка.
Нет прочнее рубашонки,
Хоть носи ее сто лет.
Шили эту рубашонку
Своему черепашонку
Чере-папа,
Чере-мама,
Чере-баба,
Чере-дед!

Ноты: Ale07.ru

ПЕТУШОК

Слова народные

Музыка Ю. ЗАЦАРНОГО

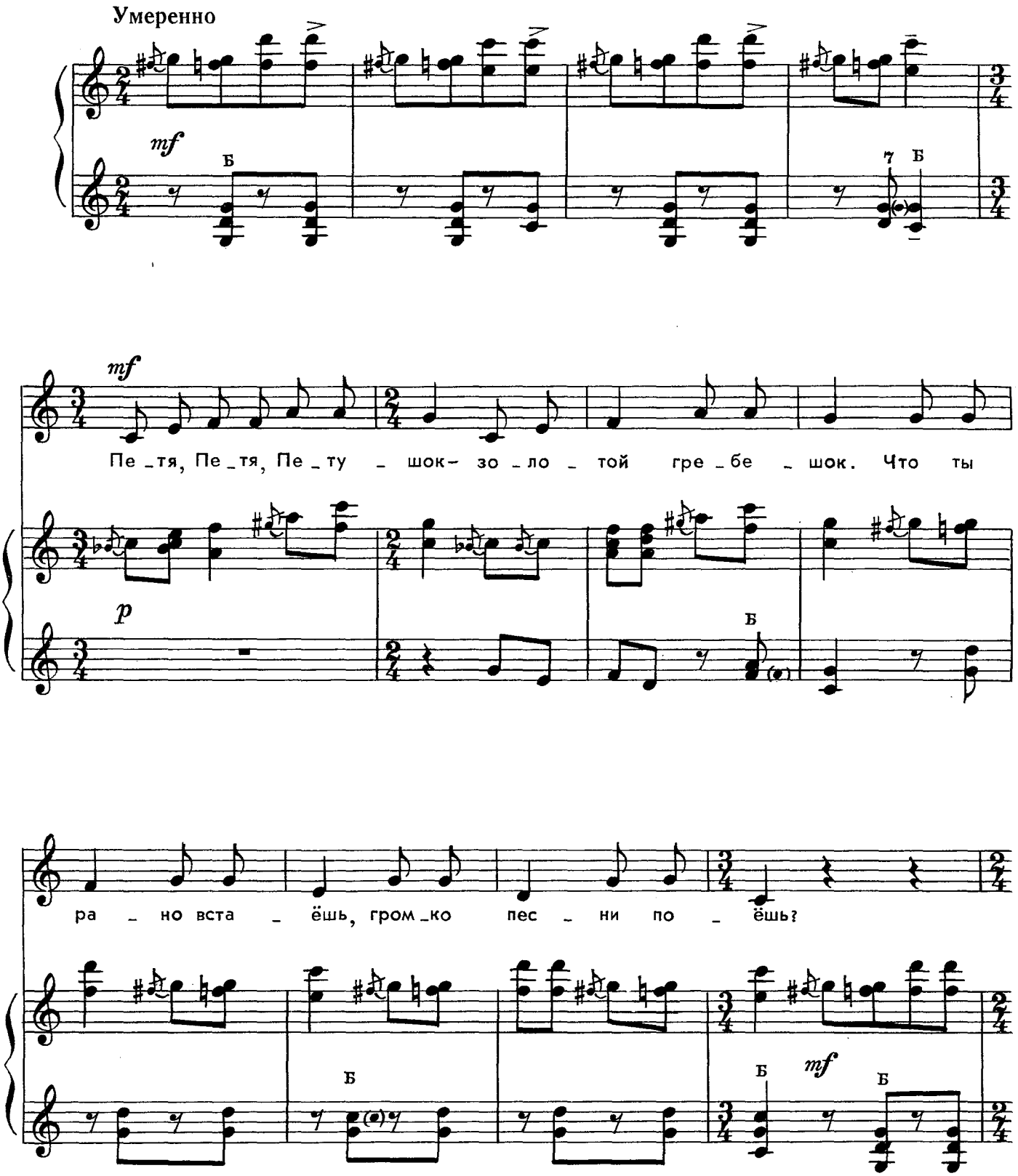

Ноты: Ale07.ru

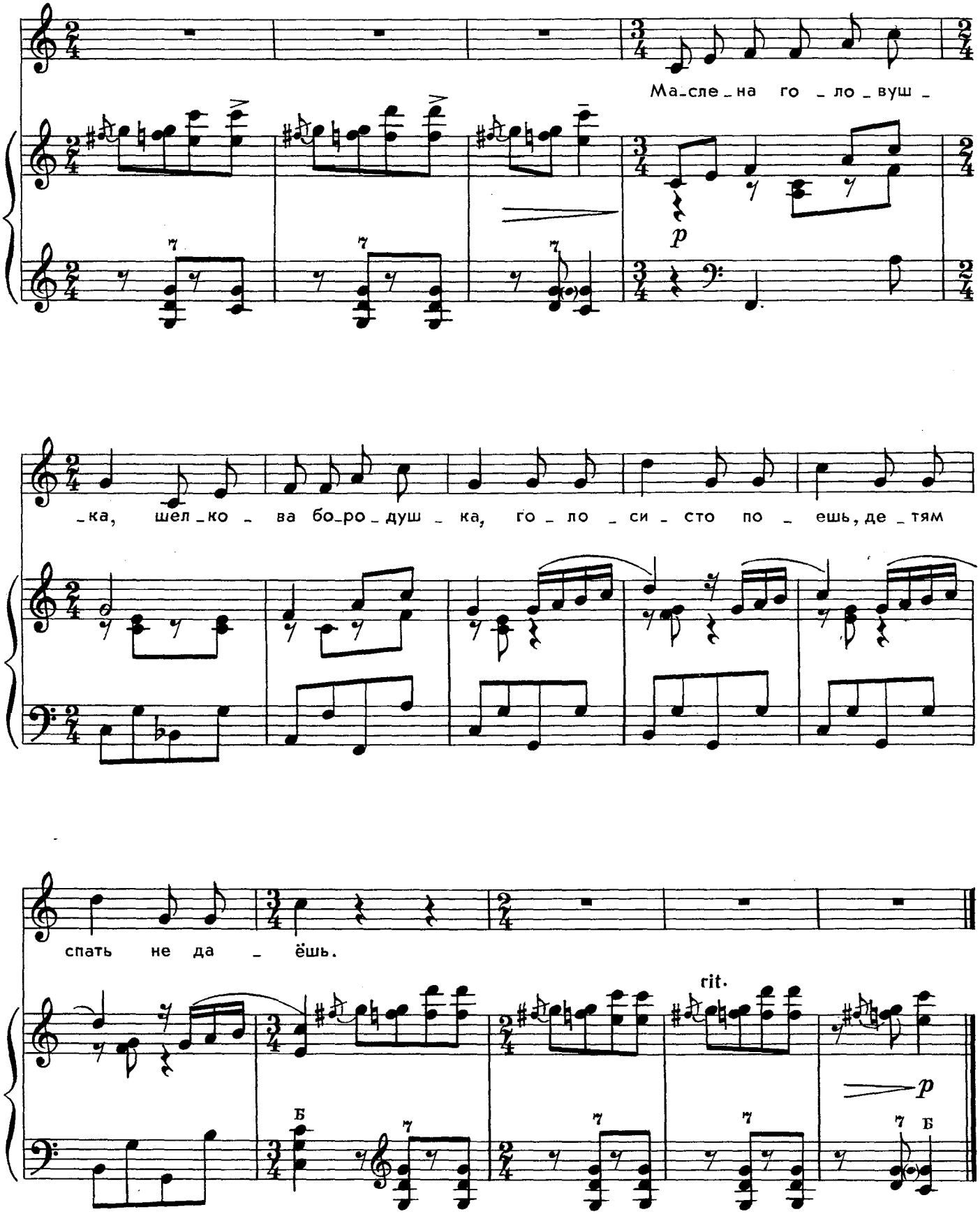

Ноты: Ale07.ru

УТКА-ПЕСТРАЯ ГРУДКА

Слова А. БОСЕВА
Русский текст (с болгарского) Ю. Кушака

Музыка М. ИОРДАНСКОГО

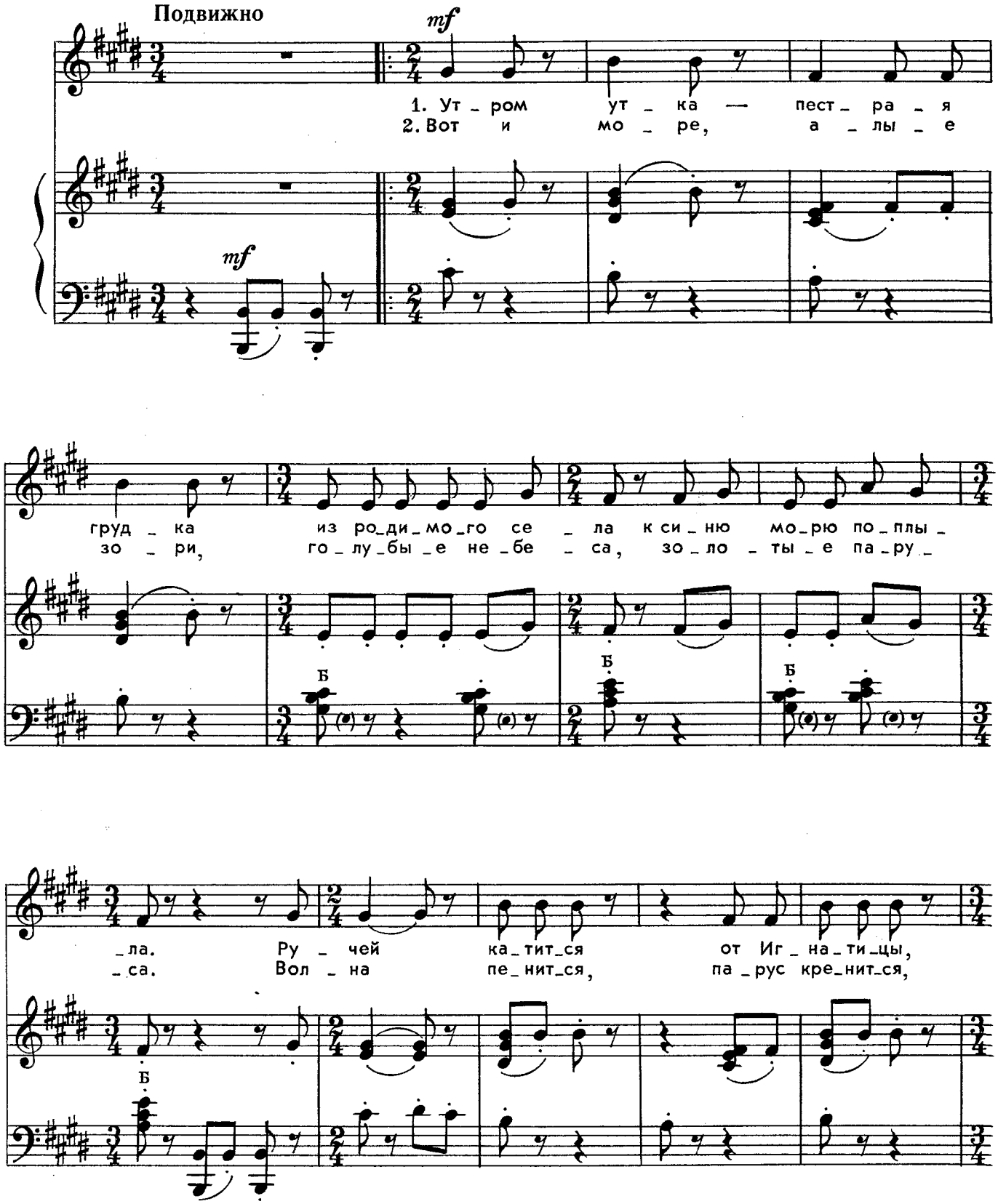

Ноты: Ale07.ru

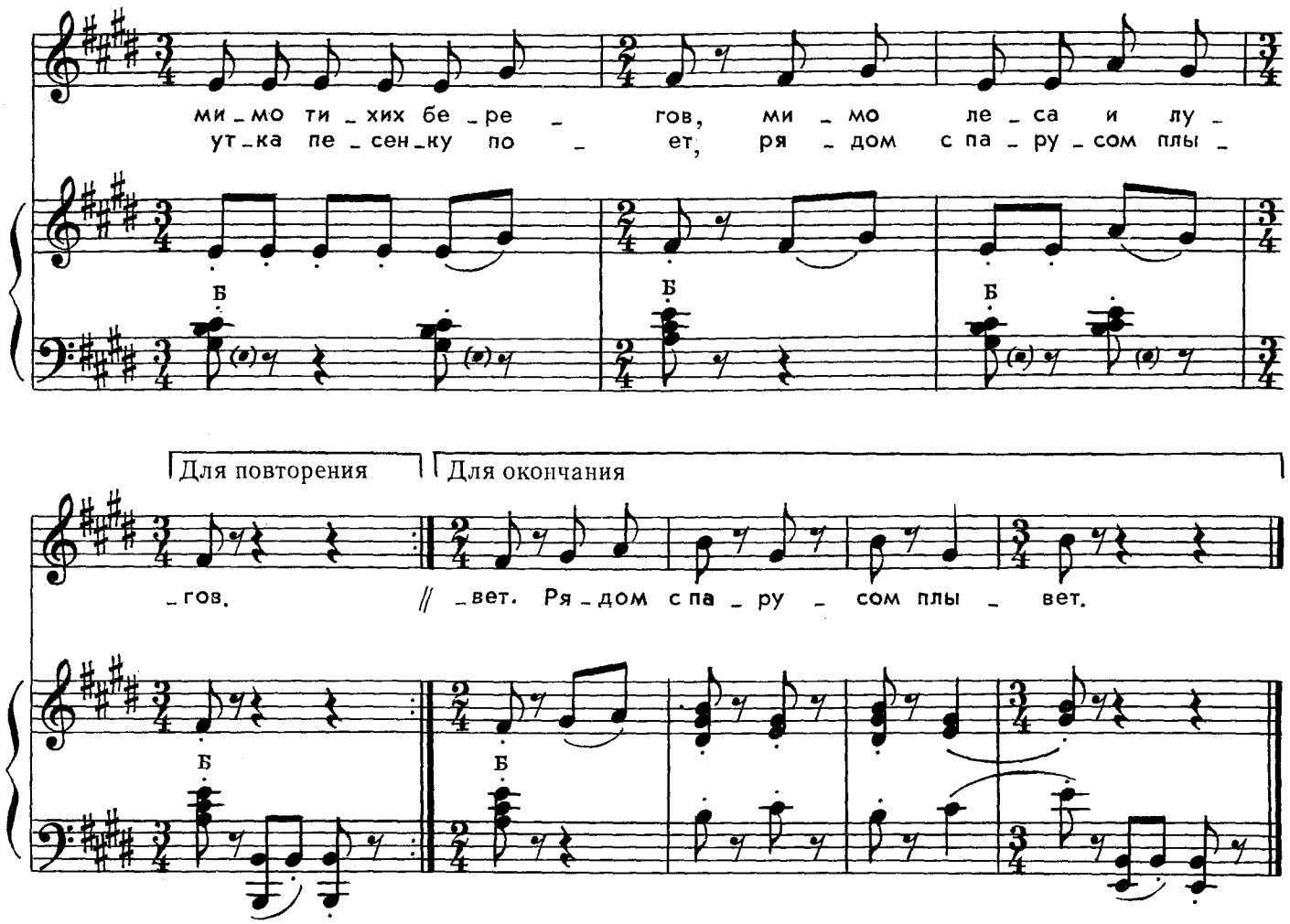

Утром утка —
Пестрая грудка
Из родимого села
К синю морю поплыла.
Ручей катится
От Игнатицы,
Мимо тихих берегов,
Мимо леса и лугов.

Вот и море,
Алые зори,
Голубые небеса,
Золотые паруса.
Волна пенится,
Парус кренится,
Утка песенку поет,
Рядом с парусом плывет.

КОЗЕЛ И ОГОРОД

(Шутка)

Слова Р. ФАРХАДИ

Музыка А. АБРАМОВА

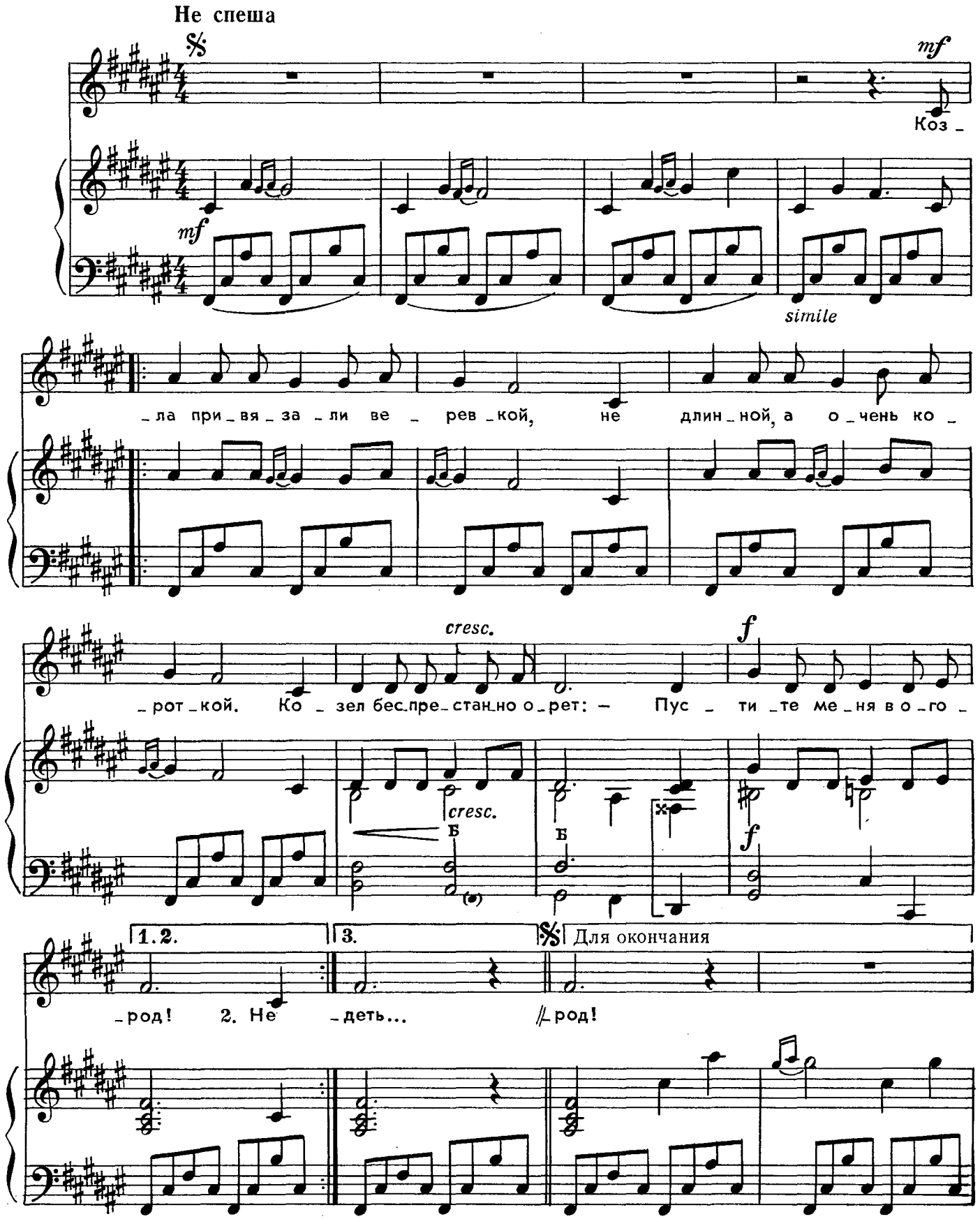

Ноты: Ale07.ru

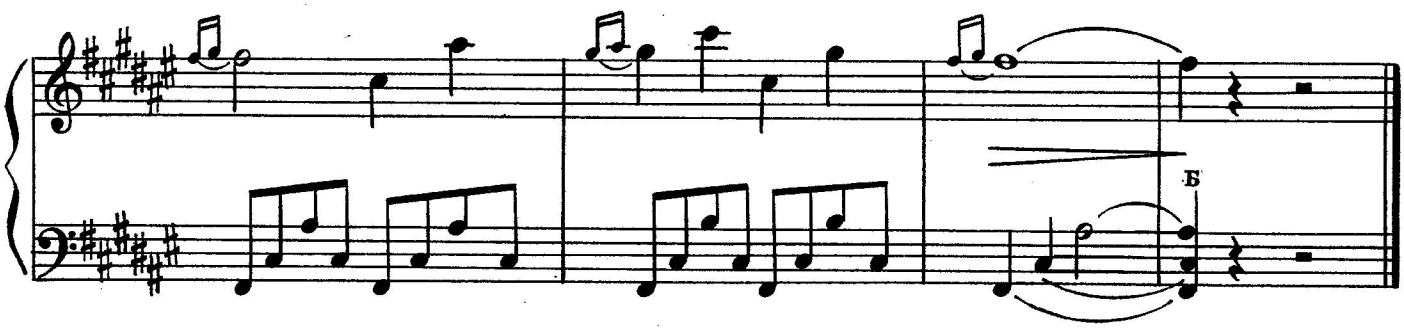

Козла привязали веревкой,
Не длинной, а очень короткой,
Козел беспрестанно орет:
— Пустите меня в огород!

Не трону редиски, шпината,
Я скромный козел, бородатый...
Не нужен мне ваш сельдерей,
Пустите меня поскорей.

Я вам не устрою мороки,
Не трону я даже морковки.
Я буду там смирно сидеть,
На бабочек пестрых глядеть...

Козла привязали веревкой
Не длинной, а очень короткой.
Какой бессердечный народ —
Пустите козла в огород!



ГУСИ

Слова Е. АВДИЕНКО

Музыка А. БЕРЛИНА

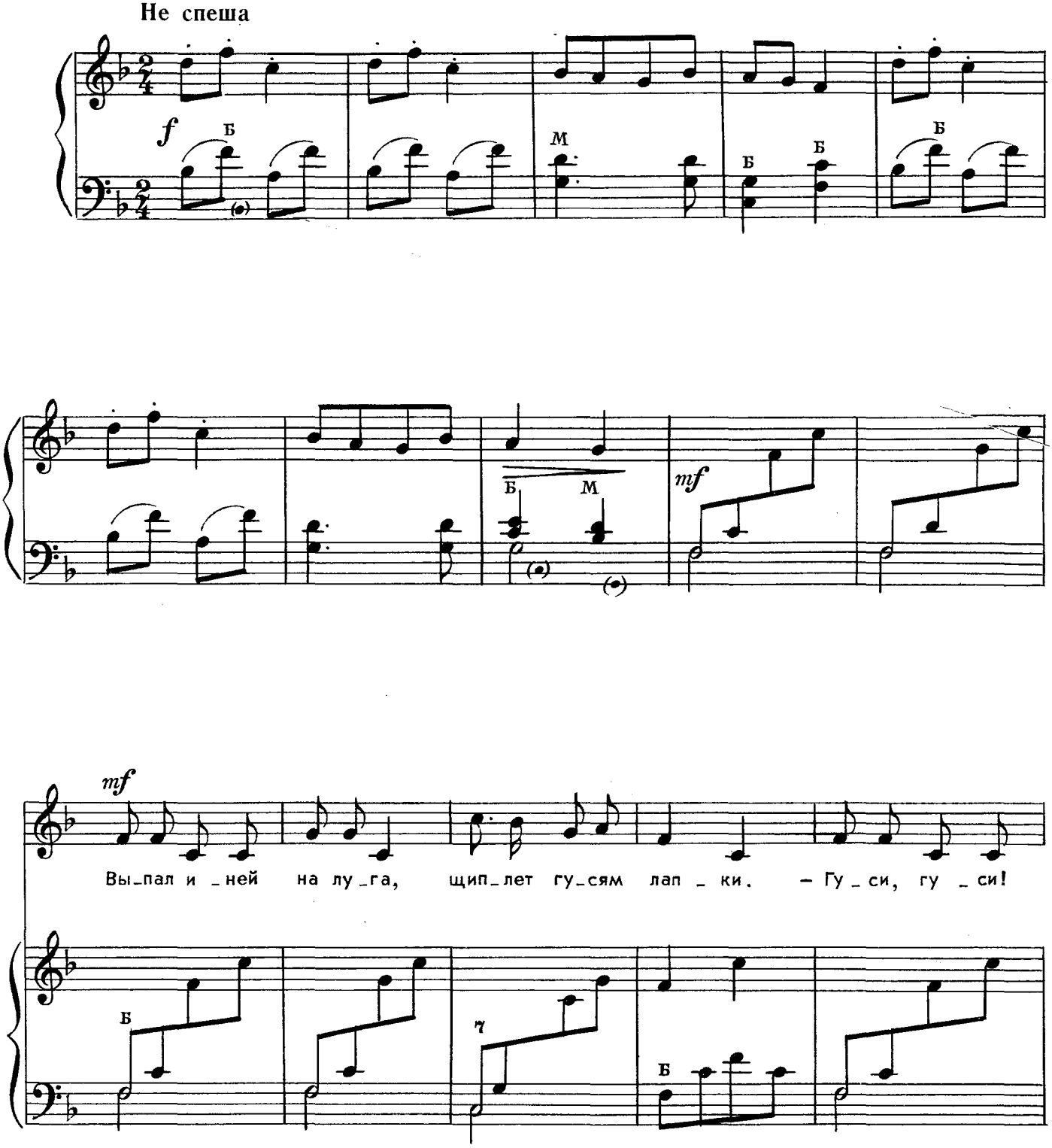

Ноты: Ale07.ru

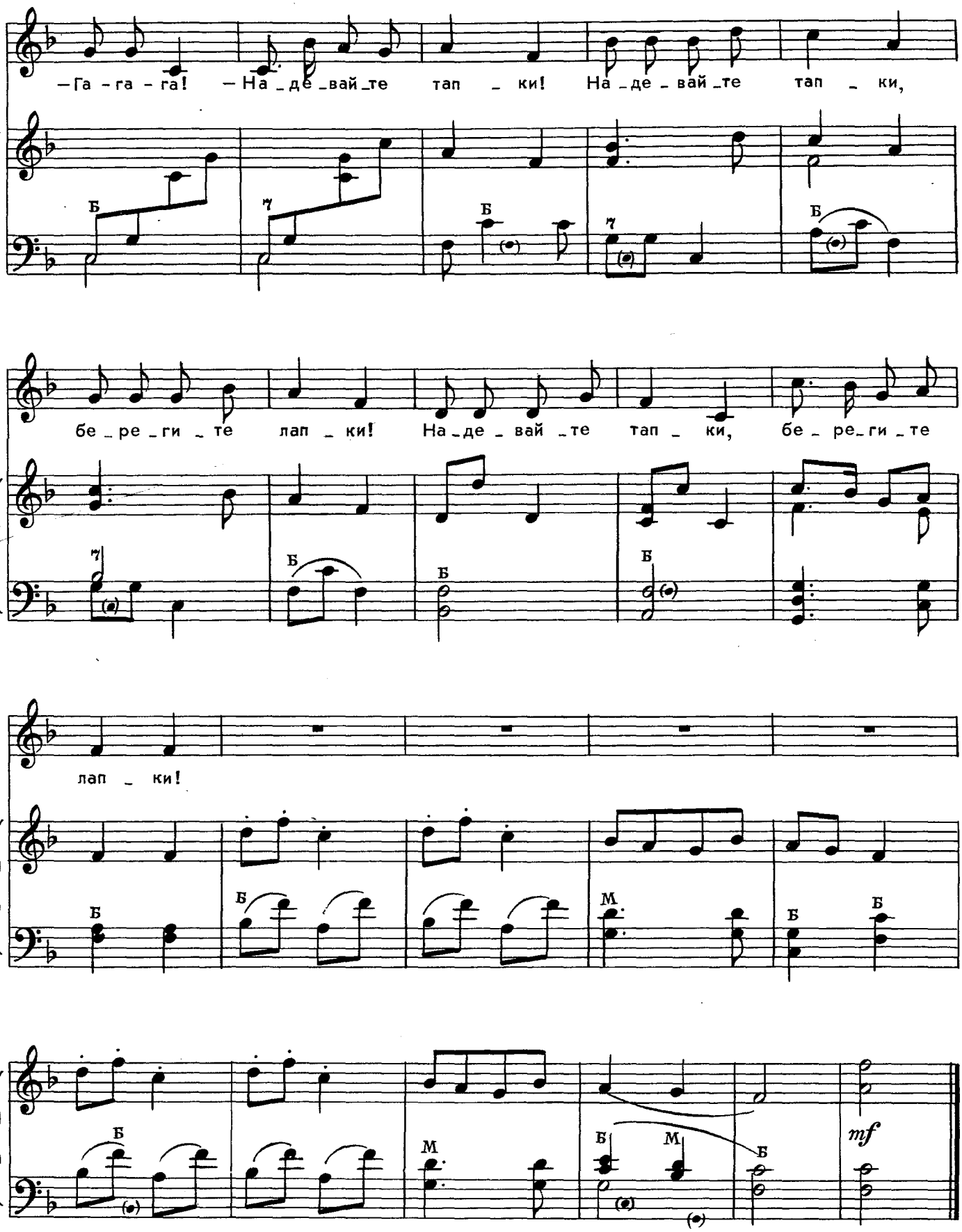

Ноты: Ale07.ru

ЧТО ПЕТУХ ВЧЕРА СКАЗАЛ

Слова М. ЛАПИСОВОЙ

Музыка З. КОМПАНЕЙЦА

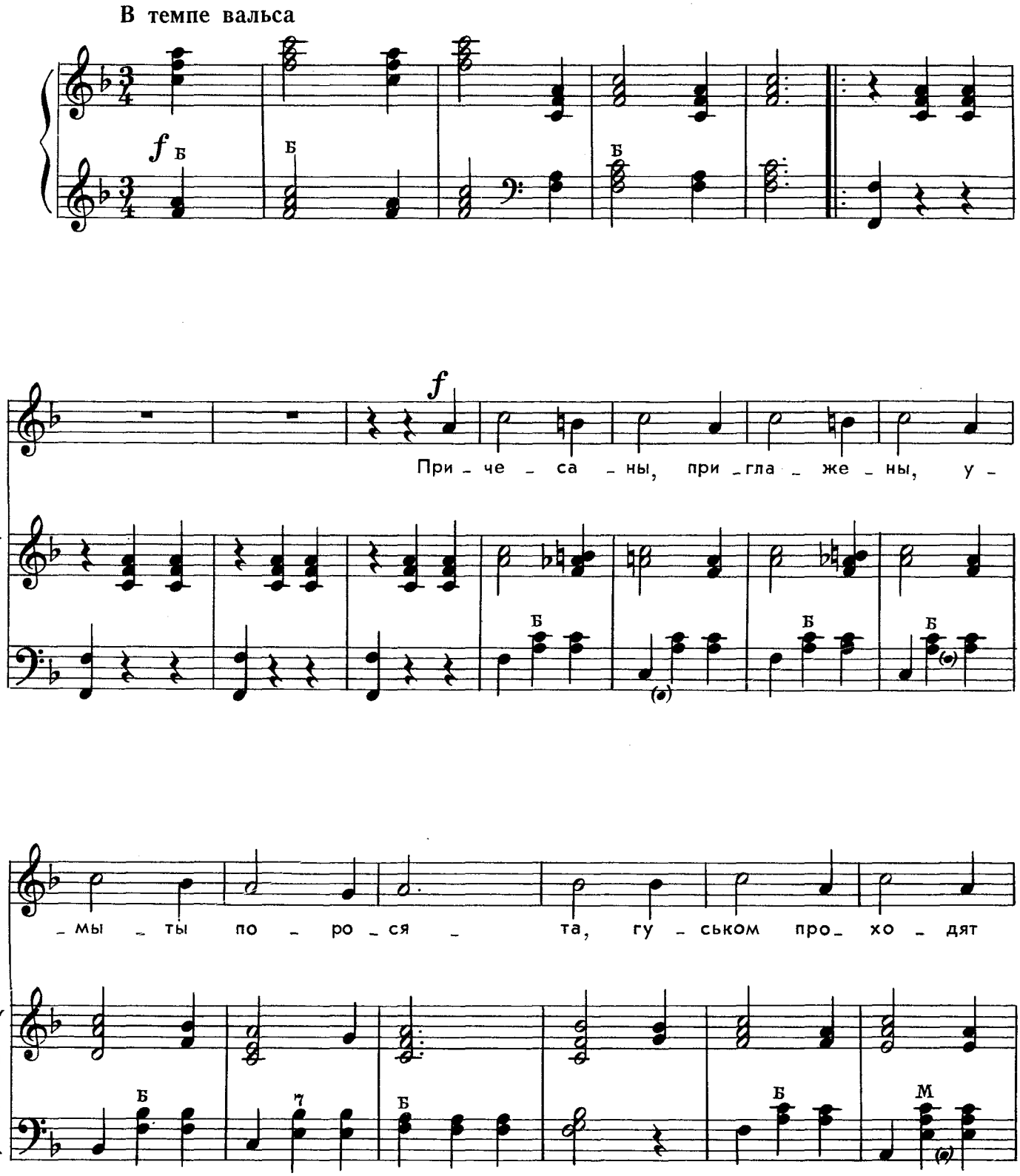

Припев

важ - ны - е, на цы - по - чках, цы - пля - та. — Им пе -

- тух вче - ра ска - зал, что се - год - ня бу - дет

бал! Им пе - тух вче - ра ска - зал, что се -

Для повторения | Для окончания

- год - ня бу - дет бал! бал! Ля - ля - ля - ля - ля -

Ноты: Ale07.ru

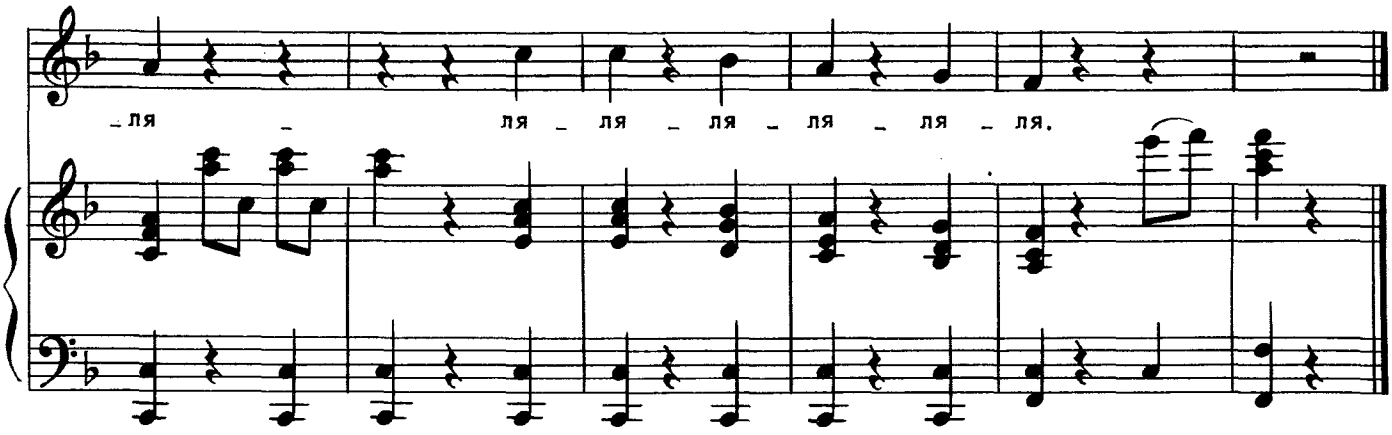

Причесаны, приглажены,
Умыты поросята,
Гуськом проходят важные,
На цыпочках, цыплята —

Припев: Им петух
Вчера сказал,
Что сегодня
Будет бал!

Козел с козой за грядками
Детей своих купают,
А пес дорожки гладкие
Песочком посыпает —

Припев.

Стрекозы тренируются,
Завязывают банты,
Но больше всех волнуются
Котята-музыканты —

Припев: Им петух
Вчера сказал,
Что сегодня
Будет бал!

ЗАГАДКИ

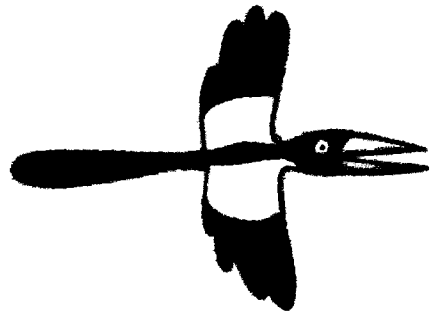

Без рук, без топоренка
построена избенка.

(Гнездо)



Живет в лесу,
ухает, как разбойник;
люди его боятся,
а он людей боится.

(филин)

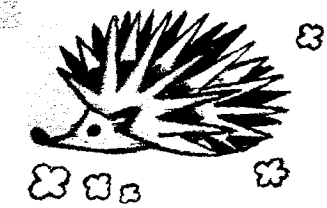

Не портной, а всю жизнь
с иголками ходит.

(Ёж)



Пришла из лесу птичница
в рыжей шубке —
кур посчитать.

(Лиса)



Днем спит,
ночью летает
и прохожих пугает.

(Сова)



Зубовато, серовато,
по полю рыщет,
телят, овец ищет.

(Волк)

ЗАГАДКИ

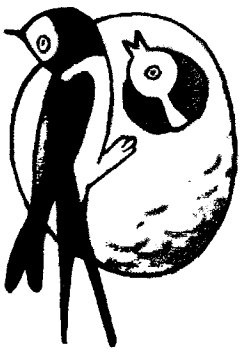

Бела, как снег,
черна, как жук,
вертится, как бес,
и повертка в лес.

(Сорока)

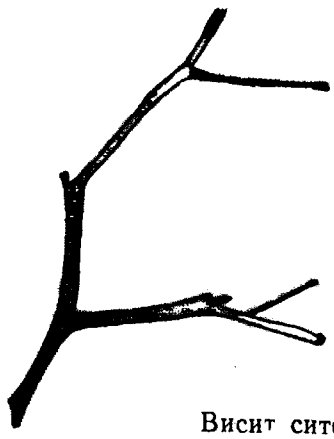

Висит сито,
не руками свито.

(Паутина)





В лесу у пня —
суетня, беготня:
народ рабочий
весь день хлопочет,
себе город строит.

(Муравейник)

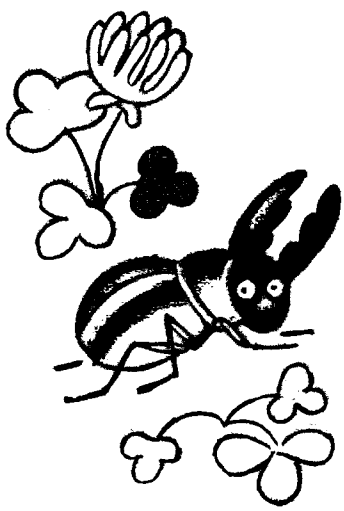

Черен, да не ворон,
рогат, да не бык,
шесть ног без копыт;
летит — воет,
падет — землю роет.

(Жук)



Маленький, беленький
по лесочку прыг-прыг,
по снежочку тык-тык.

(Заяц)



Ни зверь,
ни птица,
а нос, как спица,
летит — кричит,
сядет — молчит.
Кто его убьет,
свою кровь прольет.

(Комар)

СОДЕРЖАНИЕ

СВЕТЛЯЧОК. Музыка А. Лепина, слова Ю. Полухина . . . 2
ЖУК ПОЛЗЕТ. Музыка А. Лепина, слова Ю. Полухина . . 4
КАЧЕЛИ. Музыка В. Иванникова, слова Е. Александровой . . 6
ЖУРАВЕЛЬ. Музыка М. Грачева, слова П. Воронько, перевод с украинского С. Маршака 8
СМЕЛАЯ АЛЕНКА. Музыка А. Аверкина, слова Н. Старшинова 10
ОЙ, СИНИЦА-МОЛОДИЦА. Музыка Т. Назаровой, слова из латышской народной поэзии, перевод Л. Копыловой . . . 12
ЛЕСНАЯ КОЛЫБЕЛЬНАЯ. Музыка М. Кесаревой, слова И. Токмаковой 14
ОСЛИК. Музыка М. Парцхаладзе, слова П. Синявского . . 16
ЕЖИК И БАРАБАН. Музыка Л. Бирнова, слова Г. Виеру, перевод с молдавского Я. Акима 18
УТЯТА И КОТЯТА. Стихи Р. Бородулина, перевод с белорусского И. Бурсова 20
СМЕЛАЯ СИНИЦА. Стихи В. Малкова 20
ПРОГУЛКА. Стихи В. Орлова 21
ДВА ЗАЙЧИКА. Стихи Э. Прониловера 22
МАРТЫШКА. Стихи Э. Прониловера 22
ТИШИНА. Стихи Г. Ладонщикова 22
УЛИТКА. Стихи Гиви Чичинадзе, перевод с грузинского В. Приходько 22
МУР, МУР, МЯУ! Музыка И. Шахова, слова М. Азова и В. Тихвинского 23
ЗАЙЧИК, ЗАЙКА МАЛЕНЬКИЙ. Музыка И. Дзержинского, слова Е. Каретниковой 25
ВЕРБЛЮД МИНЯ. Музыка Ф. Янов-Яновского, слова Е. Александровой 28
МИШКА-ЛЕЖЕБОКА. Музыка С. Бодренкова, слова В. Берестова 31
КОСТЯНАЯ РУБАШОНКА. Музыка Т. Ростимашенко, слова В. Орлова 33
ПЕТУШОК. Музыка Ю. Зацарного, слова народные 35
УТКА — ПЕСТРАЯ ГРУДКА. Музыка М. Иорданского, слова А. Босева, русский текст (с болгарского) Ю. Кушака . . 37
КОЗЕЛ И ОГОРОД (Шутка). Музыка А. Абрамова, слова Р. Фархади 39
ГУСИ. Музыка А. Берлина, слова Е. Авдиенко 41
ЧТО ПЕТУХ ВЧЕРА СКАЗАЛ. Музыка З. Компанейца, слова М. Лаписовой 43
ЗАГАДКИ 46

75 коп.

ГУСЕЛЬКИ

Выпуск 72

Песни, стихи, загадки для детей дошкольного возраста

в сопровождении фортепиано (баяна)

Редактор А. Гоморев. Лит. редактор Т. Сергеева. Художник Г. Бедарев. Худож. редактор Е. Гордиенко. Техн. редактор Р. Орлова. Корректор Э. Плотица. Подп. к печ. 20.08.83. Форм. бум. 60x90 1/8. Бумага офсетная № 1. Печать офсетная. Печ. л. 6,0. Уч.-изд. л. 7,14. Тираж 50 000 экз. Изд. № 6426. Зак. 706. Цена 75 к. Всесоюзное издательство "Советский композитор", 103006, Москва, К-6, Садовая-Триумфальная ул. 14–12. Московская типография № 6 Союзполиграфпрома при Государственном комитете СССР по делам издательств, полиграфии и книжной торговли, 109088, Москва, Ж-88, Южнопортовая ул., 24

Г $\frac{5213040000-314}{082(02)-83}$ 228 – 83

© Издательство "Советский композитор", 1983 г.