ГУСЕЛЬКИ

ВЫПУСК 73

**********ПЕСНИ*СТИХИ*ЗАГАДКИ**********



ГУСЕЛЬКИ

ПЕСНИ, СТИХИ, ЗАГАДКИ ДЛЯ ДЕТЕЙ ДОШКОЛЬНОГО ВОЗРАСТА

ВЫПУСК

73

В СОПРОВОЖДЕНИИ
ФОРТЕПИАНО (БАЯНА)

ВСЕСОЮЗНОЕ ИЗДАТЕЛЬСТВО СОВЕТСКИЙ КОМПОЗИТОР
МОСКВА • 1984

Ноты: Ale07.ru



ПРАЗДНИК НОВОГО ГОДА

Прекрасно придумано — правда ведь? — начинать год праздником! — С Новым годом! С новым счастьем! — поздравляют друг друга люди. Нам хорошо жилось в старом году. Но мы хотим, чтобы в новом было еще лучше. Мы хотим нового счастья. И оно приходит. Счастливая жизнь у советских людей.

НОВОГОДНЯЯ-ХОРОВОДНАЯ

Слова Ю. ЛЕДНЕВА

Музыка А. ОСТРОВСКОГО

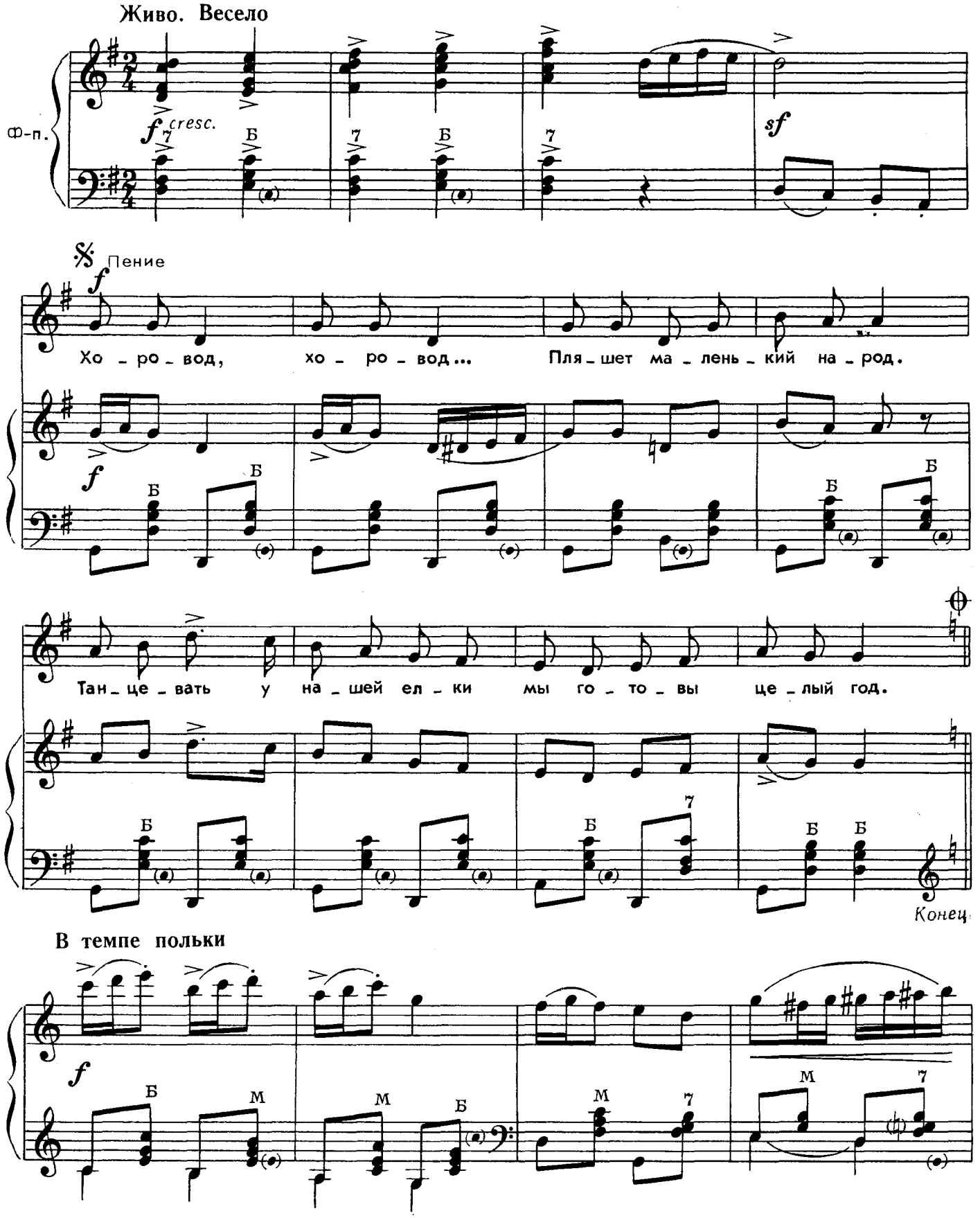

с 6553 к

Ноты: Ale07.ru

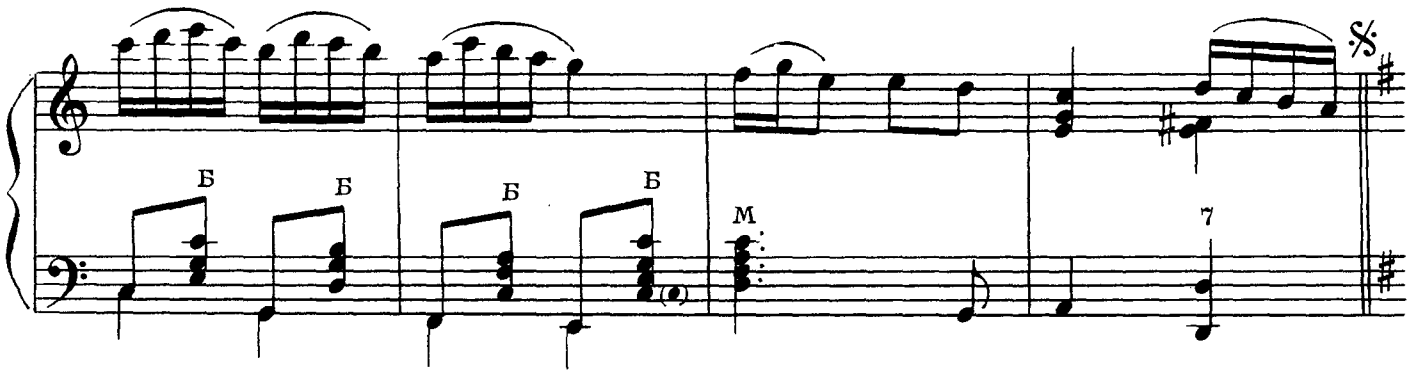

В манере кадрили

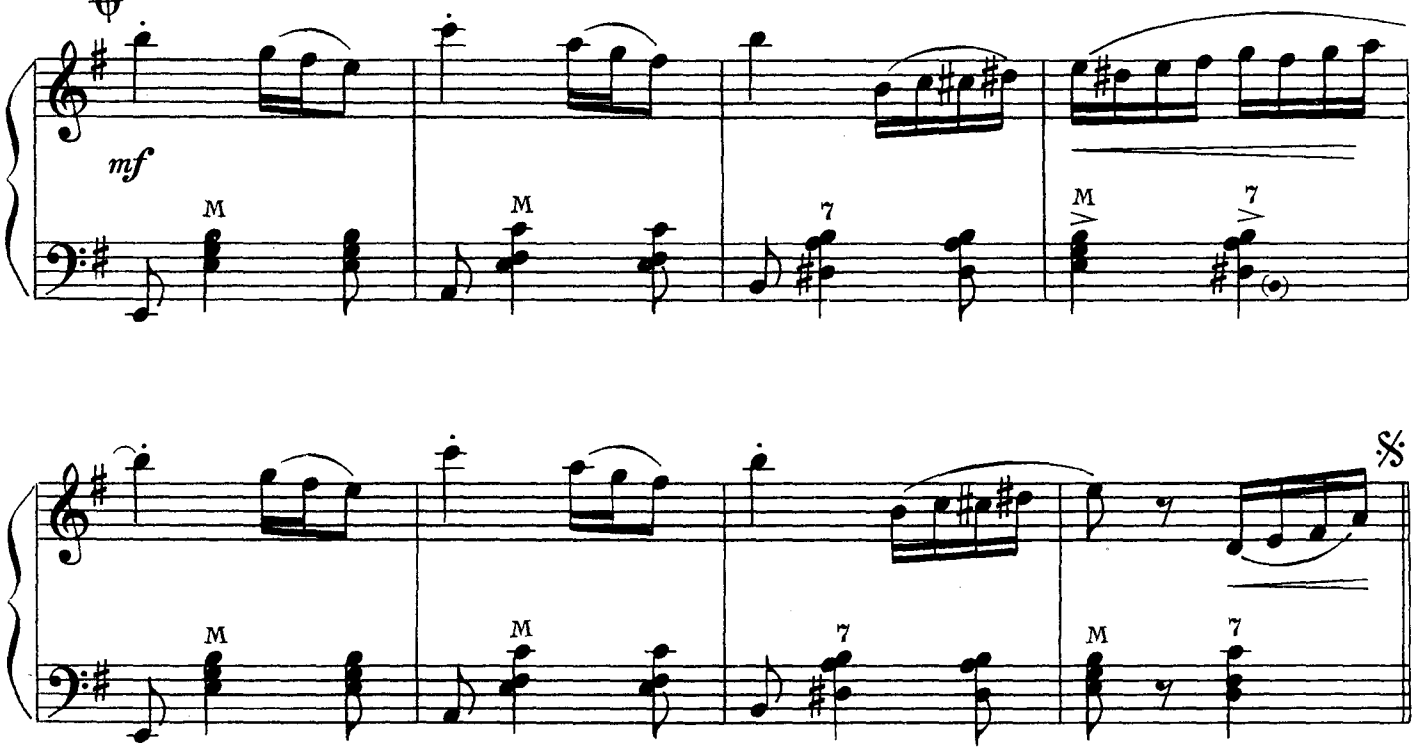

Хоровод, хоровод...
Пляшет маленький народ.
Танцевать у нашей елки
Мы готовы целый год.

Красота, красота...
Наша елочка густа.
Не достанешь до макушки,
Вот какая высота.

Под кустом, под кустом
Кто-то с рыженьким хвостом,
Это хитрая лисичка,
Под кусточком лисий дом.

Снег идет, снег идет...
Здравствуй, здравствуй, Новый год!
До чего ж у нас веселый
Возле елки хоровод!

Ноты: Ale07.ru

МЫ ВСТРЕЧАЕМ НОВЫЙ ГОД

Слова Н. КОВАЛЯ

Музыка Б. ФИГОТИНА

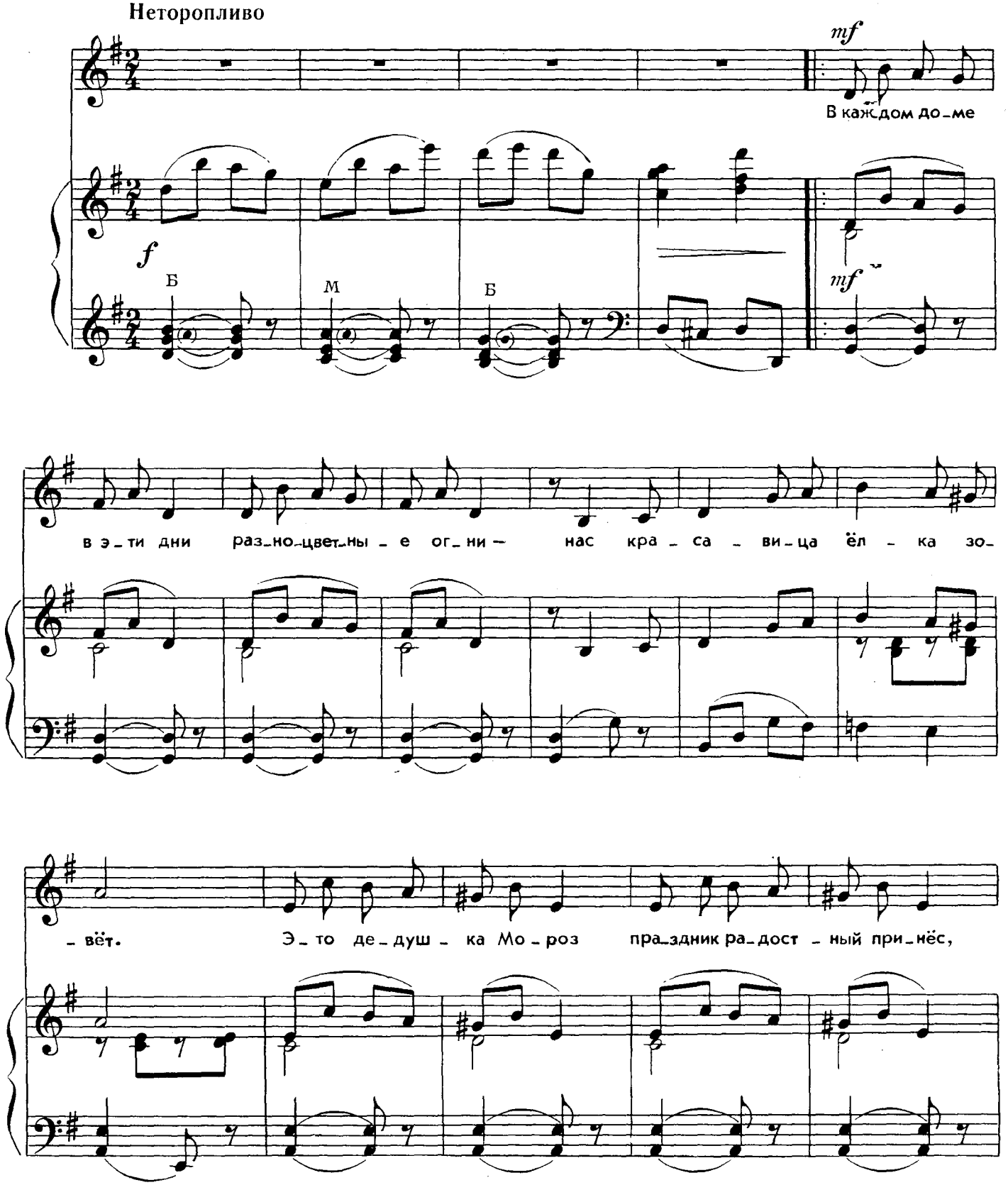

с 6553 к

Ноты: Ale07.ru

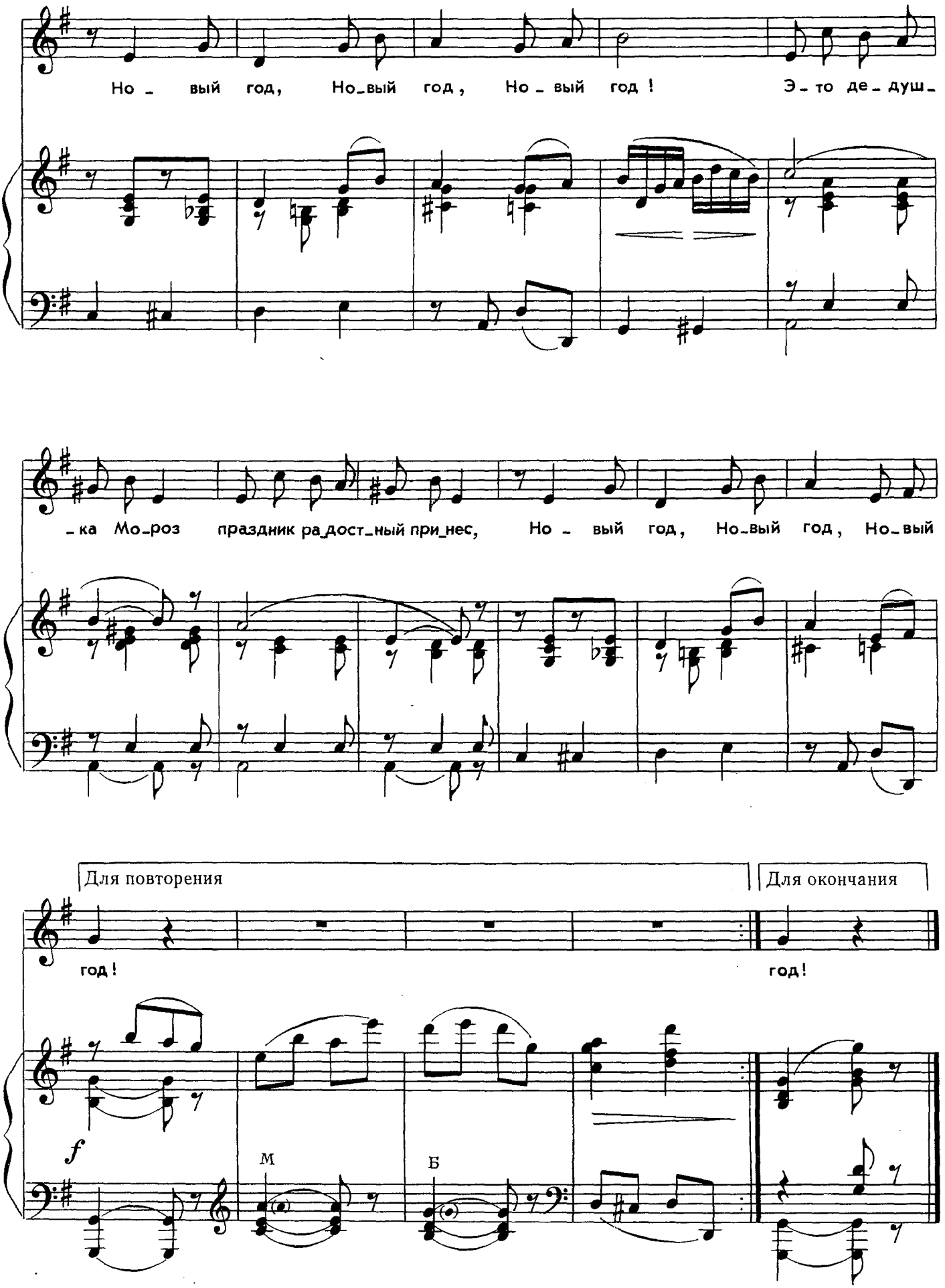

Ноты: Ale07.ru

В каждом доме в эти дни
Разноцветные огни —
Нас красавица елка зовет.
Это Дедушка Мороз
Праздник радостный принес,
Новый год, Новый год, Новый год!

Пусть снежинки за окном,
Чуть сверкая серебром,
Свой веселый ведут хоровод,
Все танцует и поет,
Мы встречаем твой приход,
Новый год, Новый год, Новый год!

В этот праздник у детей
Много радостных затей,
Их под елкой Снегурочка ждет.
Громче, песенка, звени
В эти праздничные дни!
Новый год, Новый год, Новый год!



НОВОГОДНЯЯ ПЕСЕНКА

Слова Л. ИВАНОВОЙ

Музыка И. ГАБЕЛИ

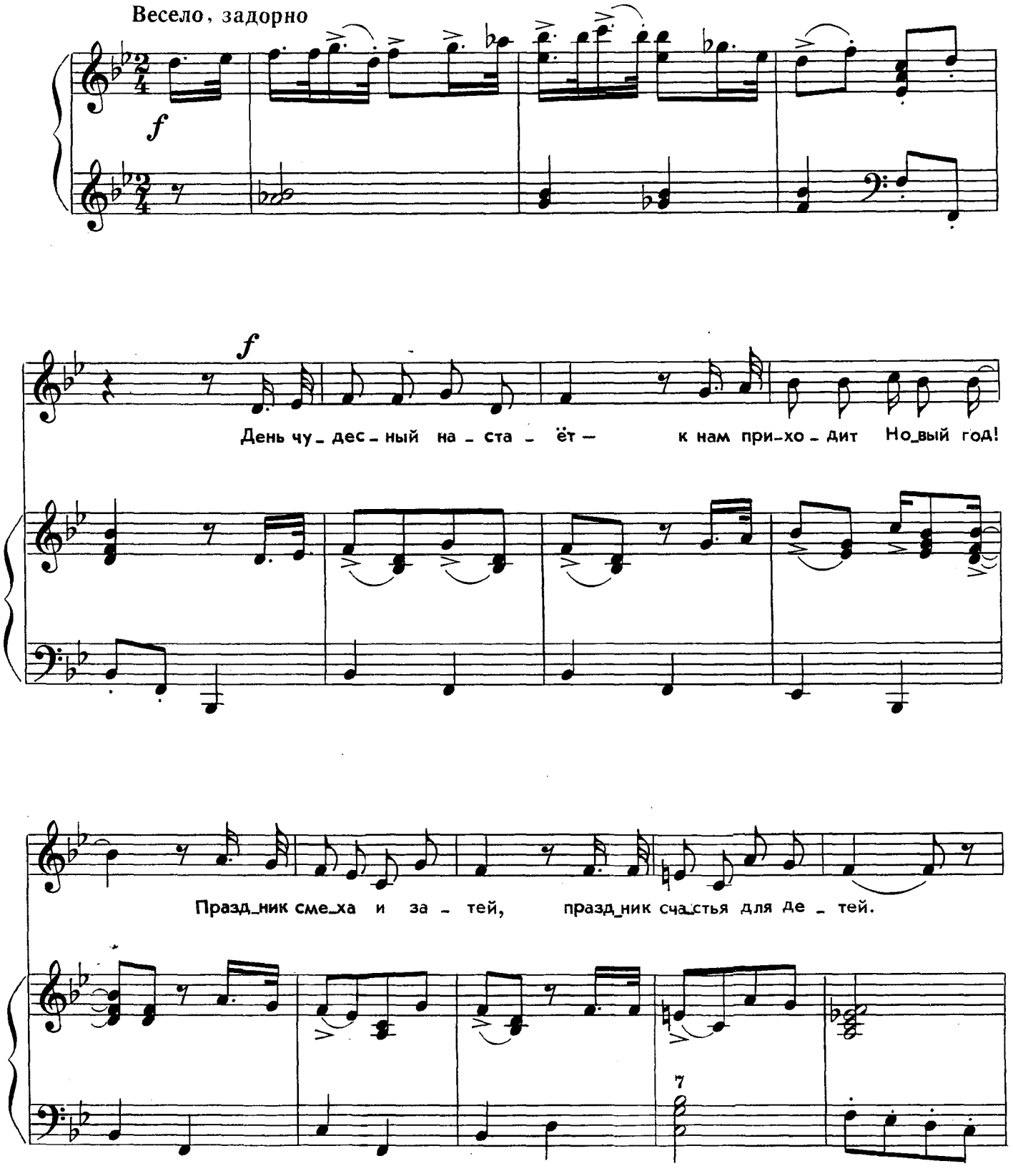

с 6553 к

Ноты: Ale07.ru

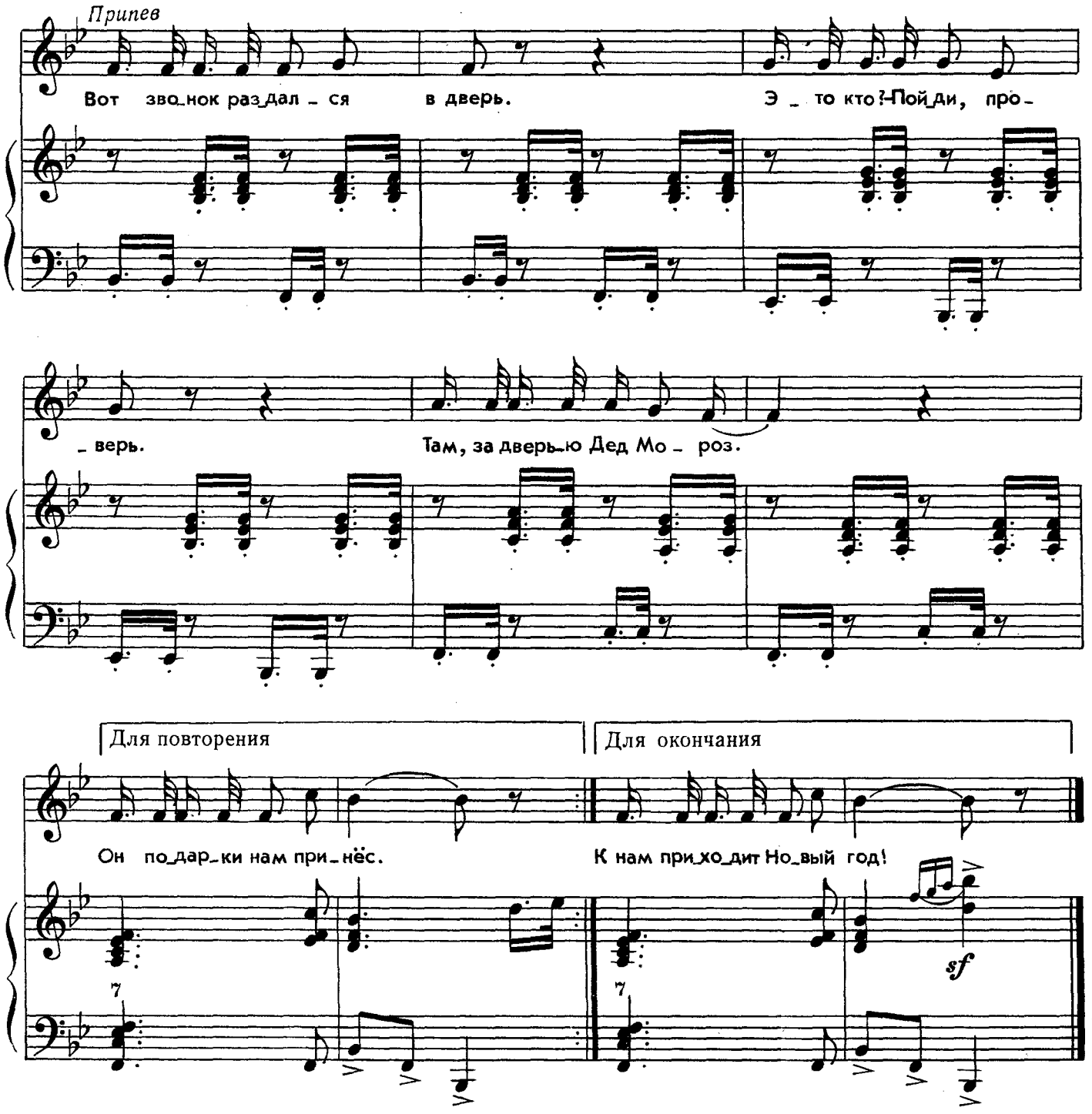

День чудесный настает —
К нам приходит Новый год!
Праздник смеха и затей,
Праздник счастья для детей.

Вот звонок раздался в дверь.
Это кто? — Пойди, проверь.
Там, за дверью — Дед Мороз.
Он подарки нам принес.

Вынимает из мешка
Золотого петушка,
Кукол, маски и шары,
Все для нас, для детворы.

Будем елку наряжать,
Будем весело плясать.
День чудесный настает,
К нам приходит Новый год!

Ноты: Ale07.ru

А. Митяев

ЕЛКА

Она росла в дремучем лесу. У нее были соседи: березы, осины и маленький кустик ягоды-брусники. Под ней бегали зайцы, ежи, волки. Над ней летали синицы, сороки, свиристели. Дятел угощался ее шишками. Прибегала белка, и ей шишки — угощение.

Березы, осины боятся мороза.

Зимой нет на них ни листика. А елка в мороз зеленее, чем летом. Как же обойтись без елки на зимнем празднике Нового года! В праздник мы сами надеваем наряды. И елку украшаем: фонариками, блестками, игрушками, хлопушками, конфетами, пряниками — от нижних веток до самой маковки.

Зажглись на елке разноцветные огни. Сейчас заиграет музыка. Сейчас начнется веселье. Но музыка не играет. Все чего-то ждут. Смотрят на двери. Словно кто-то еще должен пожаловать на праздник... Шаги послышались у дверей. Двери распахнулись. И вошли Дед Мороз и Снегурочка. Вот кого ждали! Вот без кого не начинали праздник!

У Деда Мороза борода белая, как снег. Он в красном кафтане, в больших валенках. У Снегурочки шубка тоже красная. Оторочена белым мехом. На ногах — теплые валеночки.

Дед Мороз развязал мешок. Начала Снегурочка доставать подарки детям.

— Спасибо, Дедушка Мороз!

— Спасибо, Снегурочка!

С. Маршак

ПЕСНЯ О ЕЛКЕ

Что растет на елке?
Шишки да иголки.
Разноцветные шары
Не растут на елке.

Не растут на елке.
Пряники и флаги,
Не растут орехи
В золотой бумаге.

Эти флаги и шары
Выросли сегодня
Для советской детворы
В праздник новогодний.

В городах страны моей,
В селах
И поселках
Столько вспыхнуло огней
На веселых елках!

А. Барто

В ЗАЩИТУ ДЕДА МОРОЗА

Мой брат (меня он перерос)
Доводит всех до слез,
Он мне сказал, что Дед Мороз
Совсем не Дед Мороз.
Он мне сказал:
— В него не верь! —
Но тут сама
Открылась дверь,
И вдруг я вижу —
Входит дед.
Он с бородой,
В тулуп одет.
Тулуп до самых пят!
Он говорит:
— А елка где?
А дети разве спят?
С большим серебряным
Мешком
Стоит,
Осыпанный снежком,
В пушистой шапке
Дед,
А старший брат
Твердит тайком:
— Да это наш сосед!
Как ты не видишь: нос похож!
И руки, и спина! —
Я отвечаю: — Ну и что ж!
А ты на бабушку похож,
Но ты же не она!

ЕЛОЧКА - КРАСА

Слова И. ЛЕШКЕВИЧ

Музыка Л. БИРНОВА

Темп вальса. Напевно

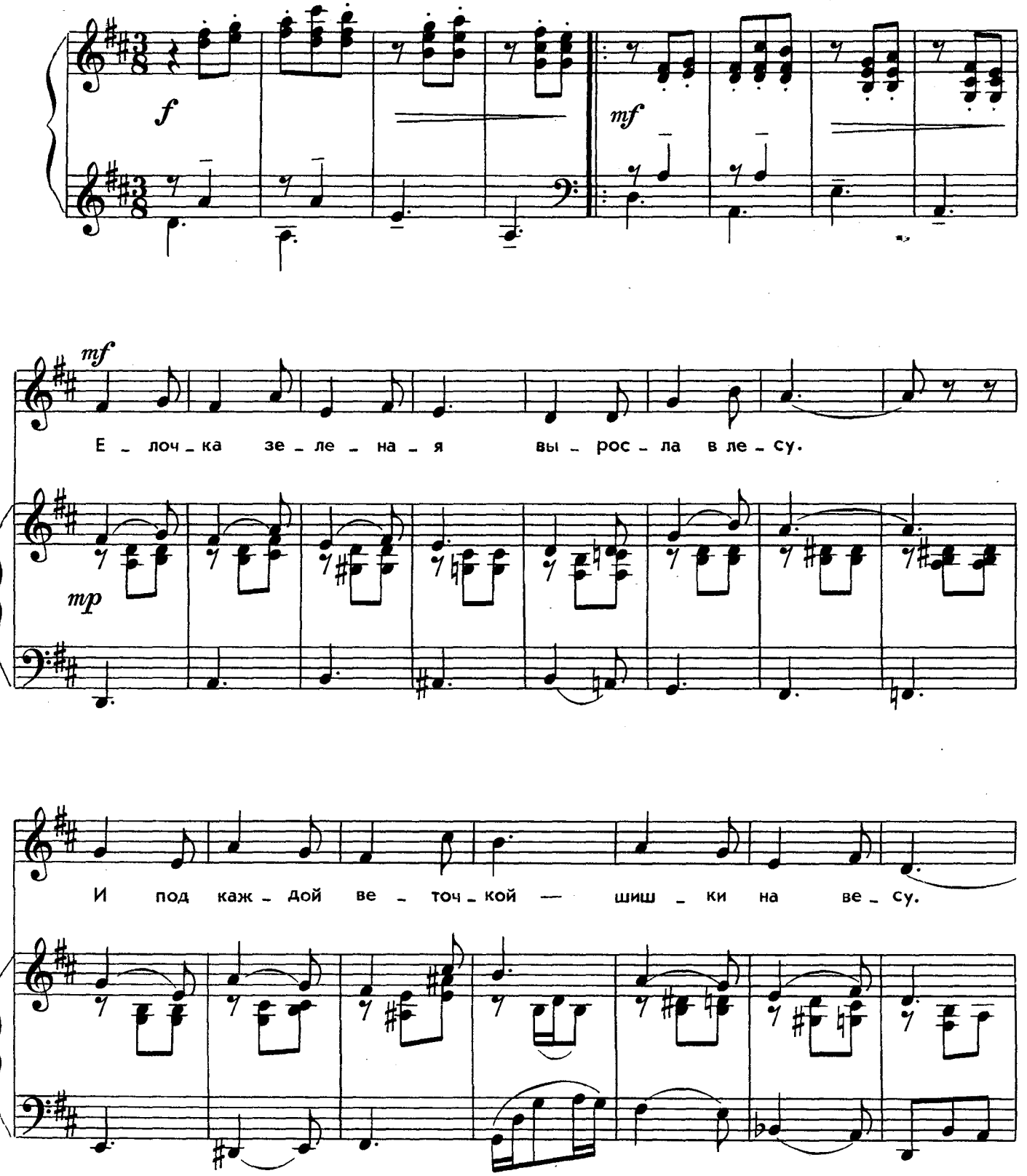

с 6553 к

Ноты: Ale07.ru

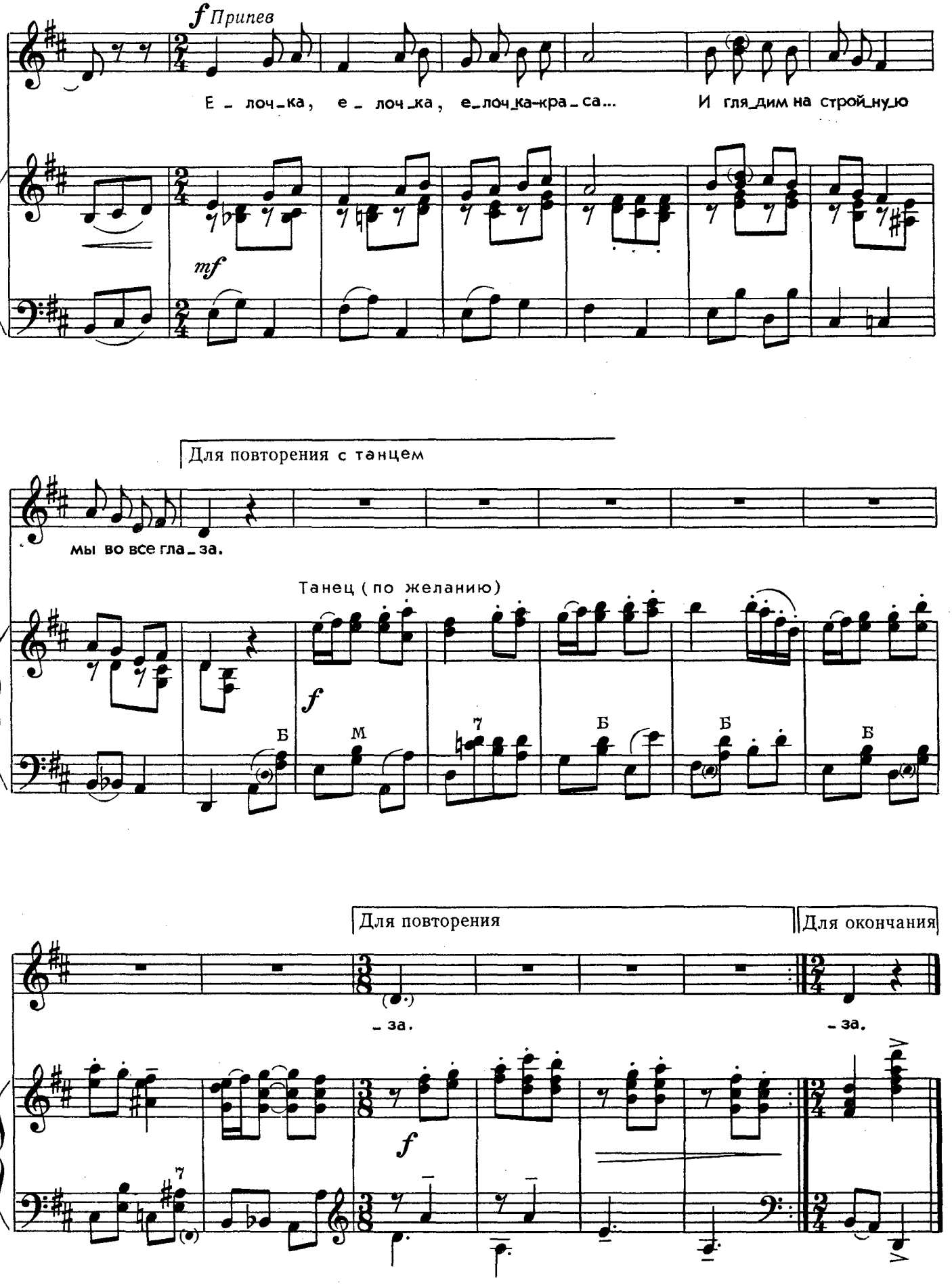

Ноты: Ale07.ru

Елочка зеленая
Выросла в лесу.
И под каждой веточкой —
Шишки на весу.

Припев: Елочка, елочка,
Елочка-краса...
И глядим на стройную
Мы во все глаза.

Пригласили елочку
Мы на Новый год.
И она сказала нам:
К вечеру придет.

Припев.

И пришла зеленая
В блестках серебра...
Мы плясать под елочкой
Рады до утра.

Припев.



МЕЖДУНАРОДНЫЙ ЖЕНСКИЙ ДЕНЬ!

Этот праздник такой, словно у всех мам 8 Марта день рождения. Мамы получают подарки, поздравления. Нарядные, они встречают гостей или сами идут в гости.

А в других странах, где жизнь не такая, как у нас, для женщин 8 Марта не только праздник, но и день борьбы за лучшую долю.

Слова Иры СОРОКИНОЙ

Музыка М. ПАРЦХАЛАДЗЕ

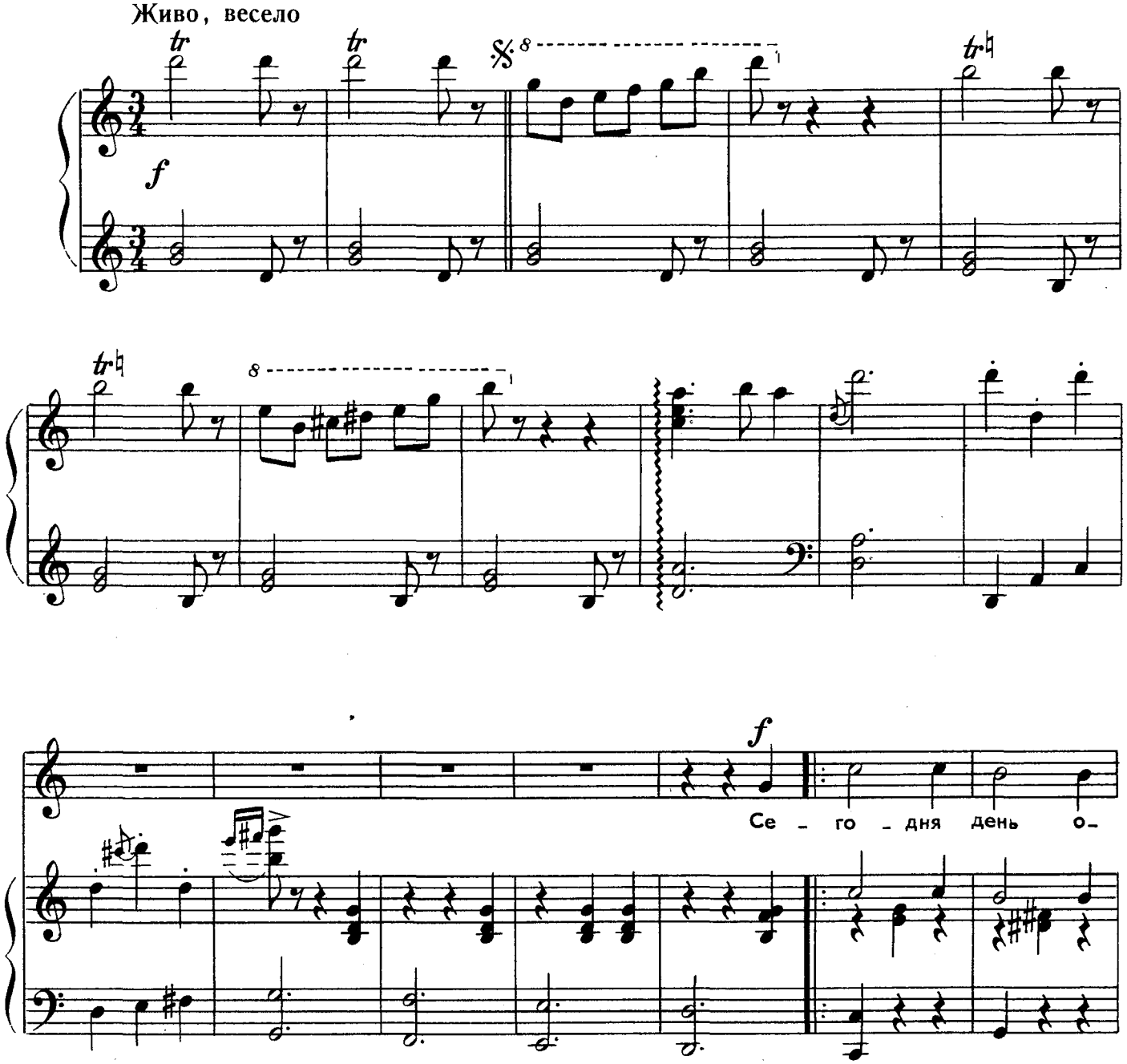

Ноты: Ale07.ru

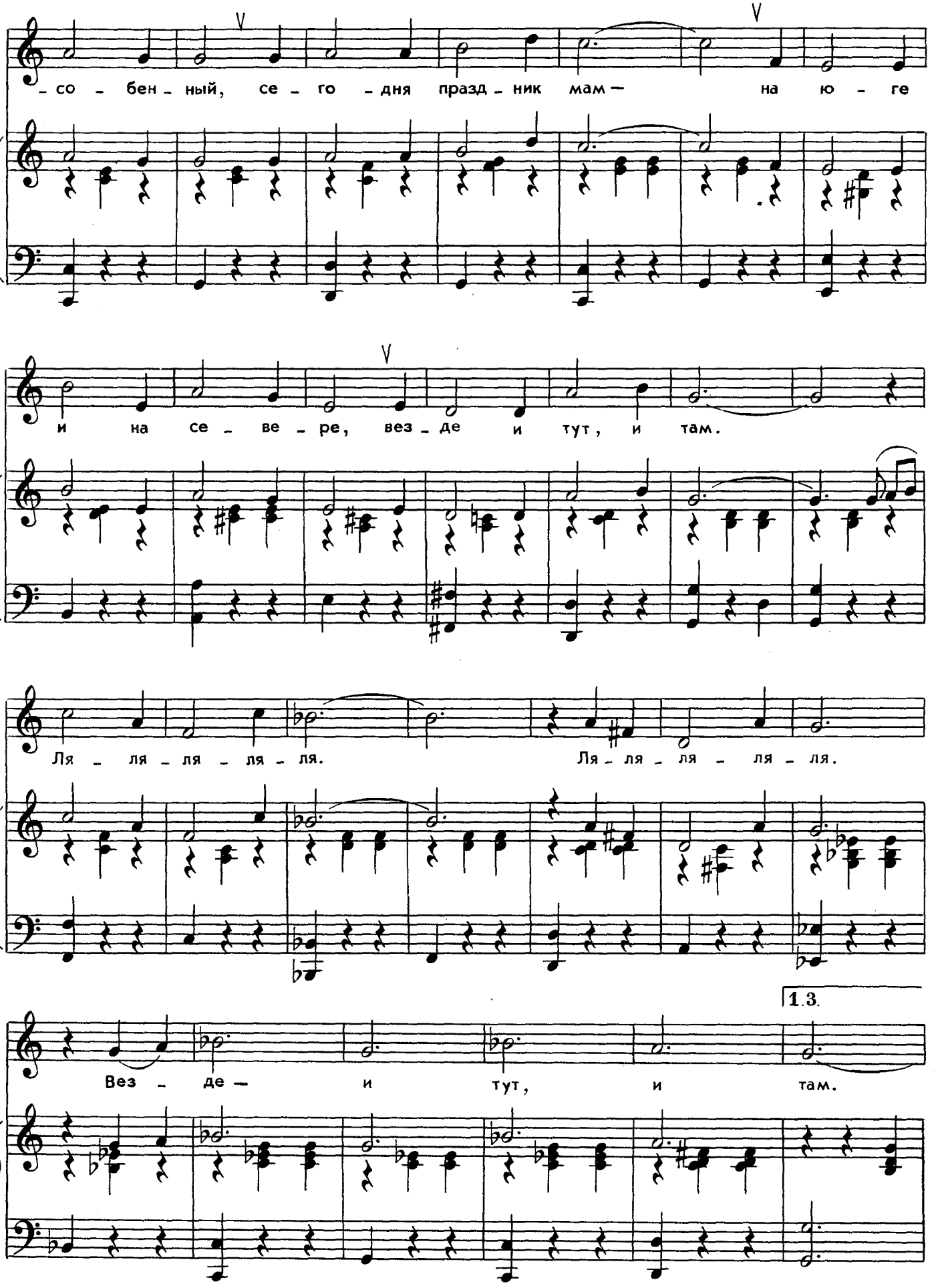

Ноты: Ale07.ru

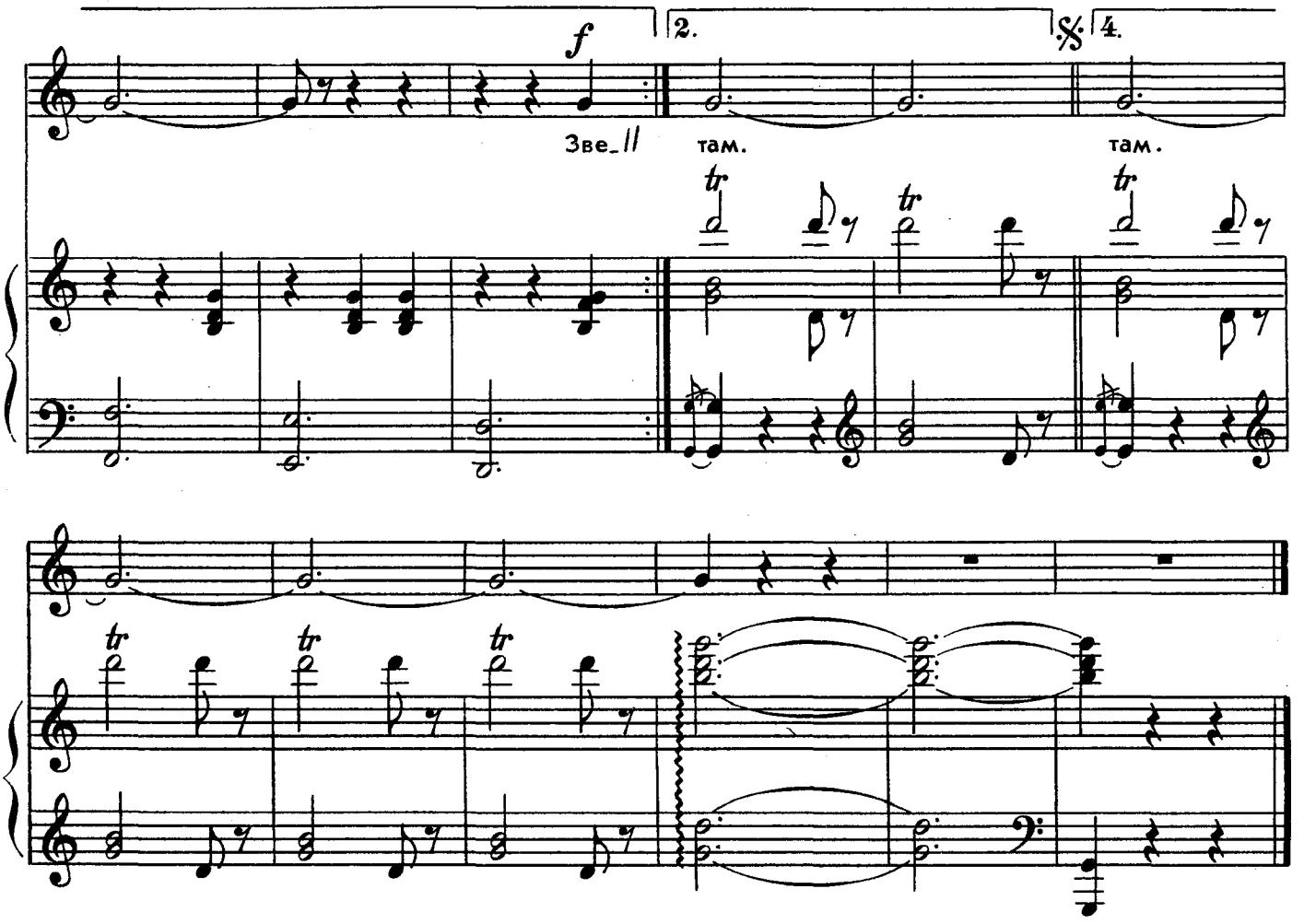

Сегодня день особенный,
Сегодня праздник мам —
На юге и на севере,
Везде и тут, и там.

Звенят ручьи весенние,
И подпевают нам —
На юге и на севере,
Везде и тут, и там.

Кричат грачи проворные,
Рассевшись по ветвям —
На юге и на севере,
Везде и тут, и там.

Всё ярче светит солнышко
В честь наших добрых мам —
На юге и на севере
Везде и тут, и там.

ДЕНЬ ВОСЬМОГО МАРТА

Слова Н. НАЙДЕНОВОЙ

Музыка И. АРСЕЕВА

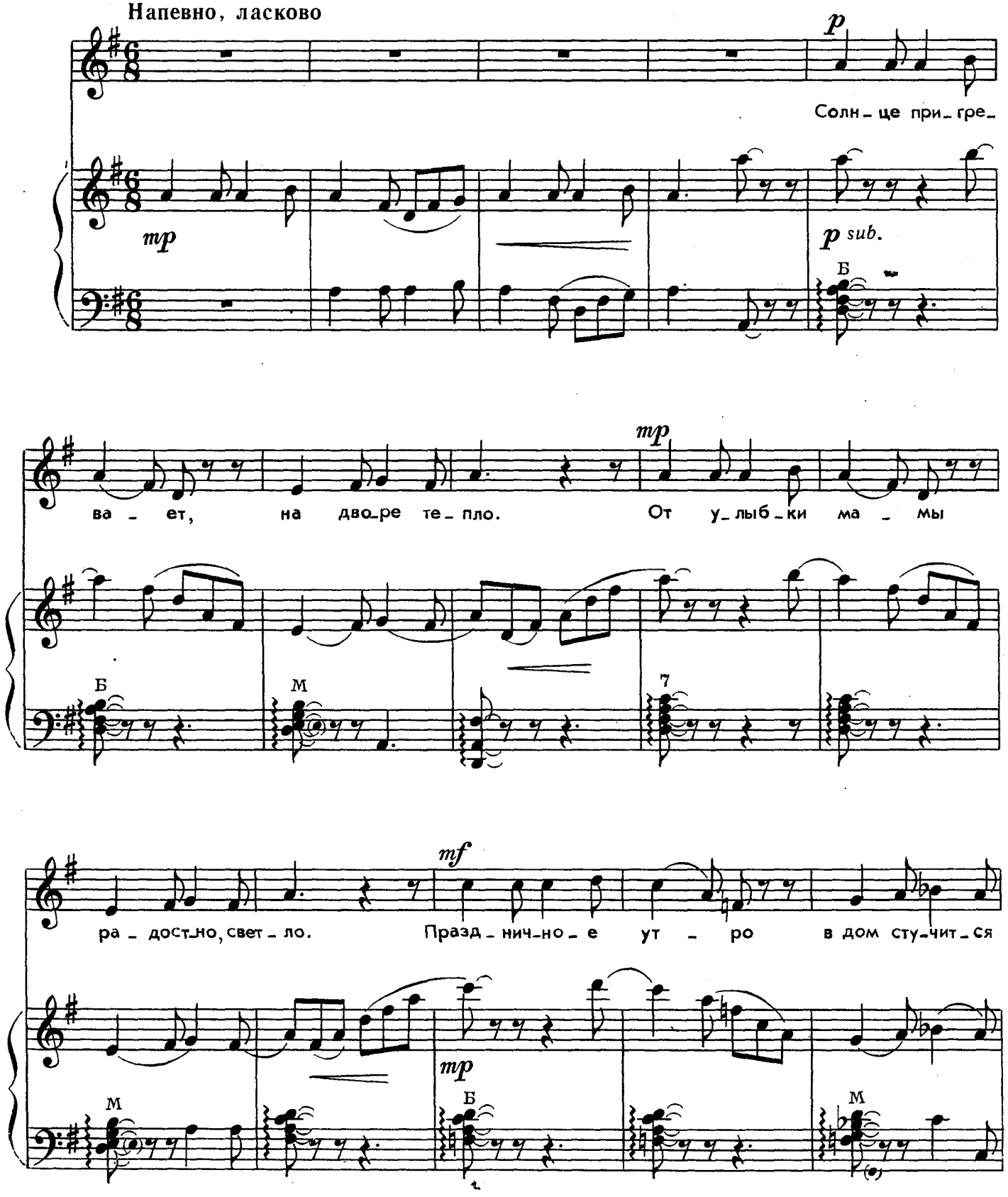

Ноты: Ale07.ru

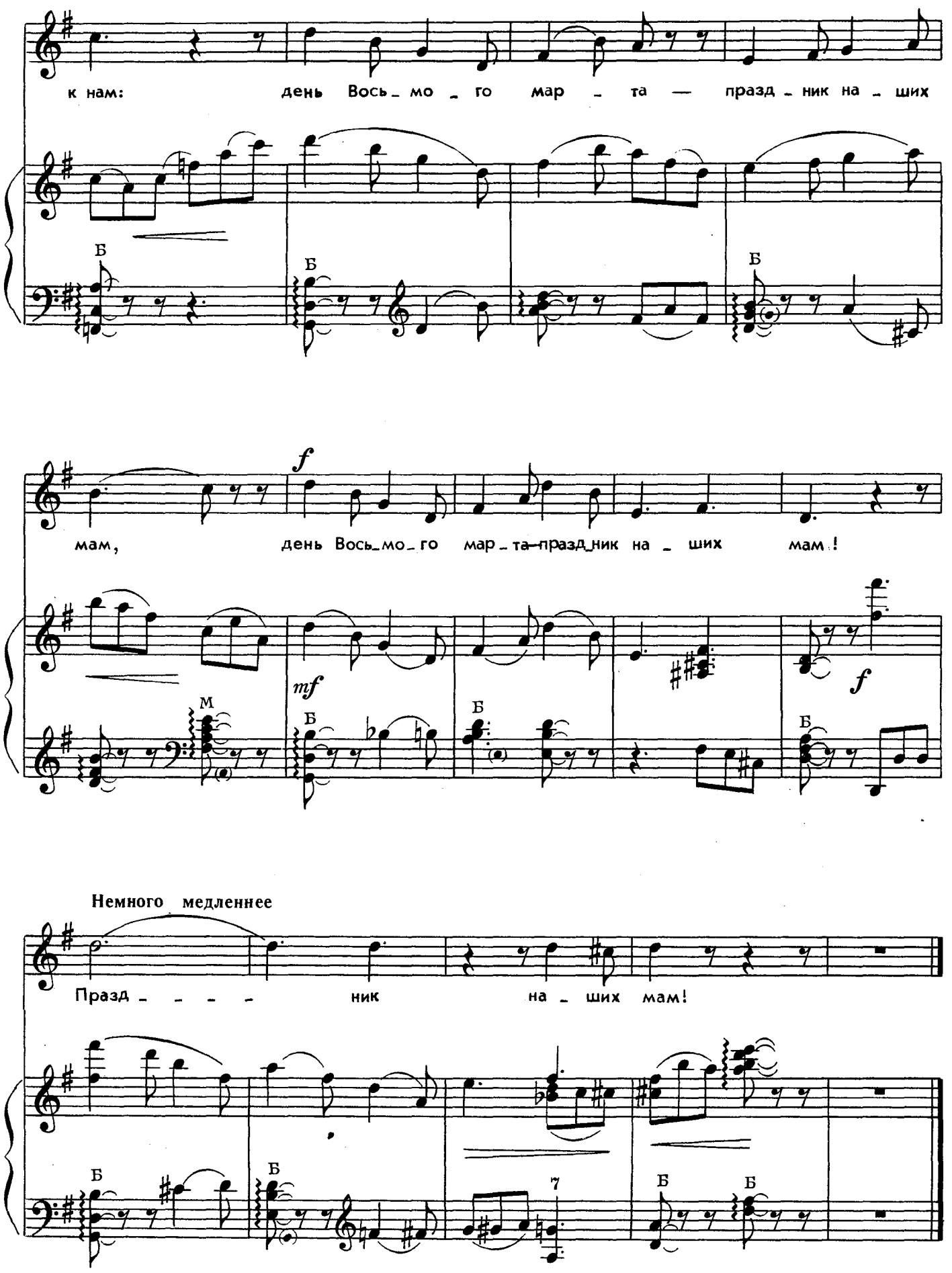

Ноты: Ale07.ru

А. Митяев

ЗА ЧТО ЛЮБЛЮ МАМУ

Воспитательница в детском саду спросила:
— За что вы, дети, любите свою маму?
У Пети мама строитель. Он хотел сказать: «За то, что мама дома строит», но промолчал. Разве не любил бы он ее, если бы она была ткачихой, продавцом или доктором?
Зина хотела сказать: «За то, что мама вкусные кушанья готовит», и тоже промолчала. Мама однажды уехала в командировку, вкусную еду готовил папа, но девочка и тогда не разлюбила маму.
Тут со стульчика встала Галя.
— Когда мне больно, мама меня пожалеет, и мне уже не больно. Я люблю маму за это.
— И я за это! — закричал Петя.
— И я... — сказала Зина.
Оказалось, все дети любят своих мам за это.

И. Мазнин

ПРОСТОЕ СЛОВО

На свете добрых слов
Живёт немало,
Но всех добрее и нежней одно —
Из двух слогов
Простое слово «мама»,
И нету слов роднее, чем оно!..

Р. Бородулин

СЕГОДНЯ МАМЫ — ИМЕНИННИЦЫ

Теплым солнышком
Весне
Любо
Вылиться, —
Ведь сегодня мамы все —
Именинницы!

День Восьмого марта
Мы
Дружно празднуем.
На листке выводим
Мы
Буквы красные:

«С ВАШИМ ПРАЗДНИКОМ
СЕЙЧАС
ПОЗДРАВЛЯЕМ, МАМЫ, ВАС!»

Перевод с белорусского И. Бурсова

ДЛЯ МАМЫ

Слова Ю. МАРЦИНКЯВИЧУСА
Перевод с литовского И. МАЗНИНА

Музыка Т. ЧУДОВОЙ

Не быстро

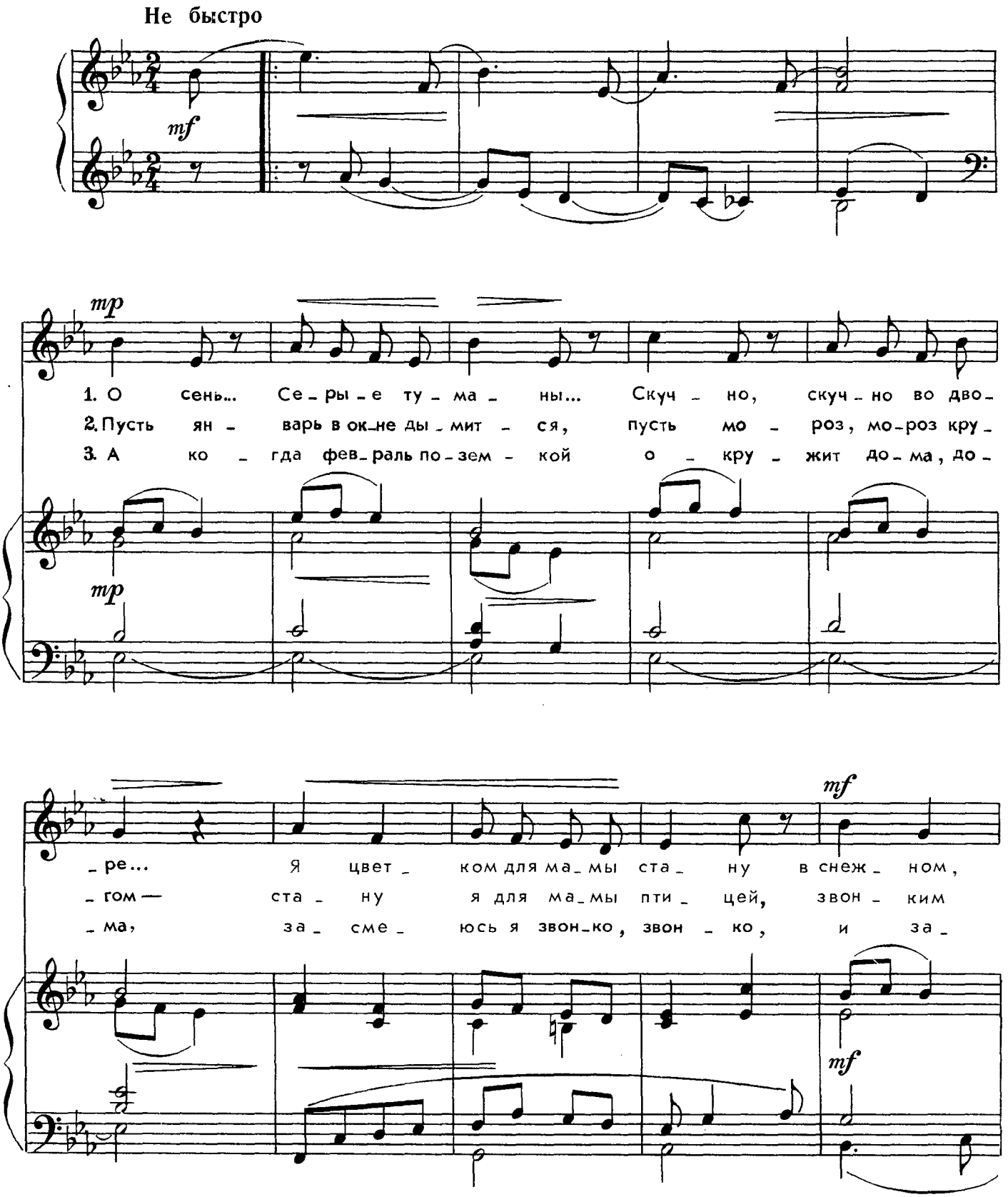

Ноты: Ale07.ru

снеж_ном де_каб_ре, в снеж_ ном де_ каб_ ре. Де_
лет_ним со_ловь_ем, лет_ ним со_ ловь_ ем. Ян_
_кон_чит_ся зи_ ма, и на_ сту_ пит вес_ на. Фев_

кабрь, де кабрь, а я цвет_ ком для ма_мы ста_ ну.
варь, ян варь, а я для ма_мы пти_цей ста_ ну.
раль, фев раль, а я вес_ ной для ма_мы ста_ ну.

Для повторения | Для окончания

с 6553 к

Ноты: Ale07.ru

НАШИ МАМЫ

Слова В. СЕМЕРНИНА

Музыка Ю. БЛИНОВА

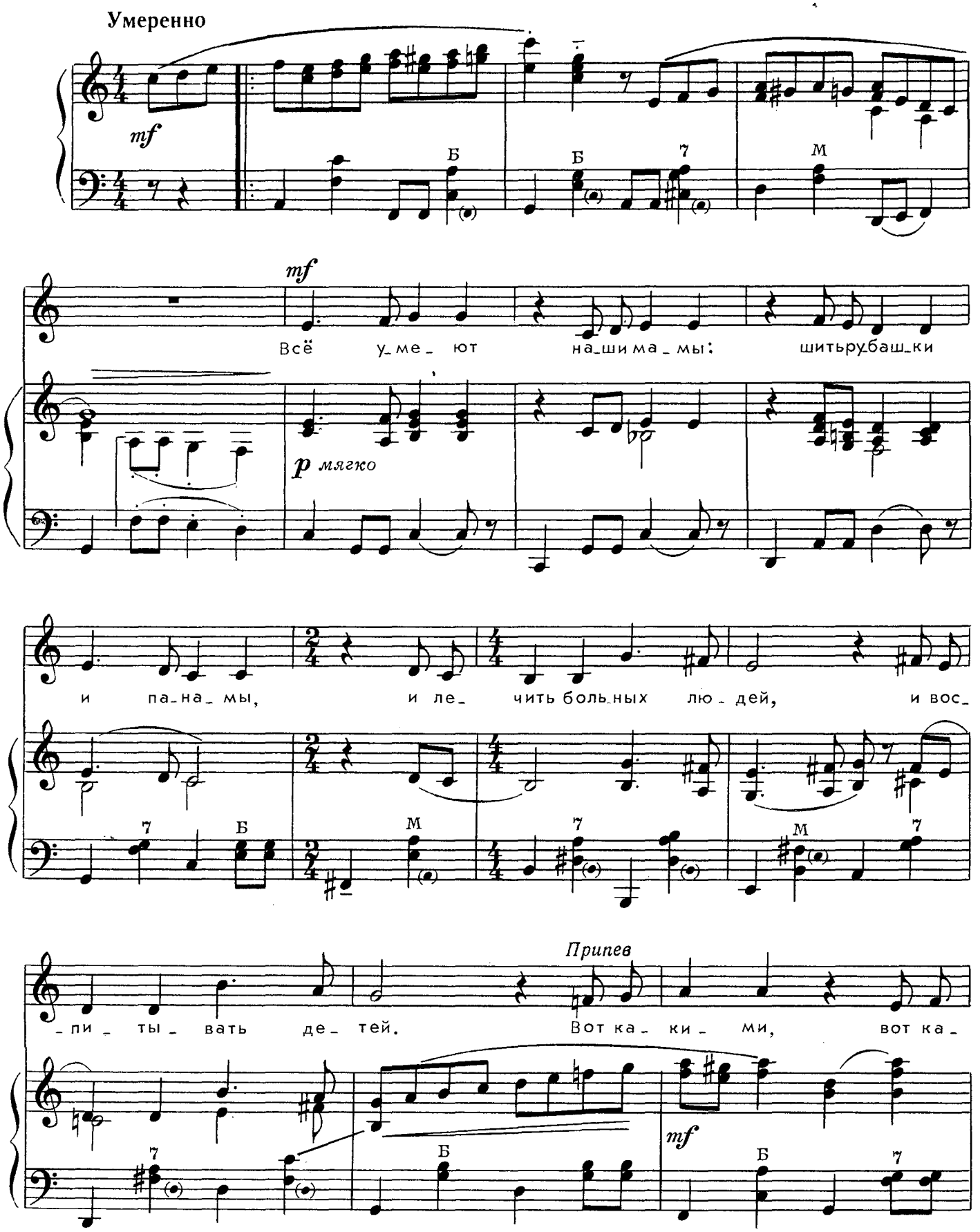

Ноты: Ale07.ru

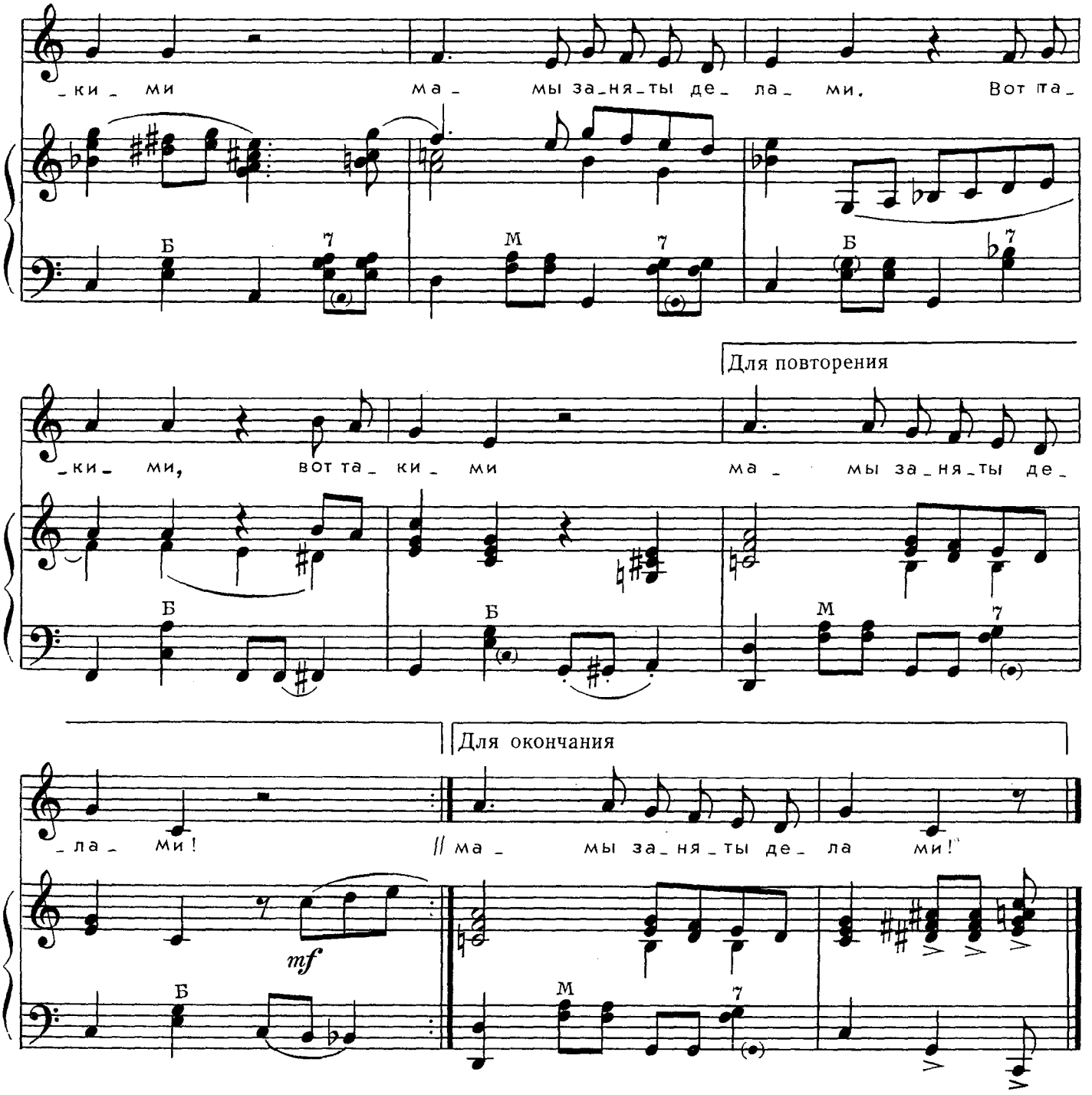

Всё умеют наши мамы:
Шить рубашки и панамы,
И лечить больных людей,
И воспитывать детей.

Припев: Вот какими, вот какими
Мамы заняты делами.
Вот такими, вот такими
Мамы заняты делами!

Мамы ходят на заводы,
В море водят теплоходы
И готовят на обед
Борщ, котлеты и омлет.

Припев.

На комбайне мамы в поле,
На уроке мамы в школе.
Вот бы нам у наших мам
Научиться всем делам!

Припев.

Ноты: Ale07.ru

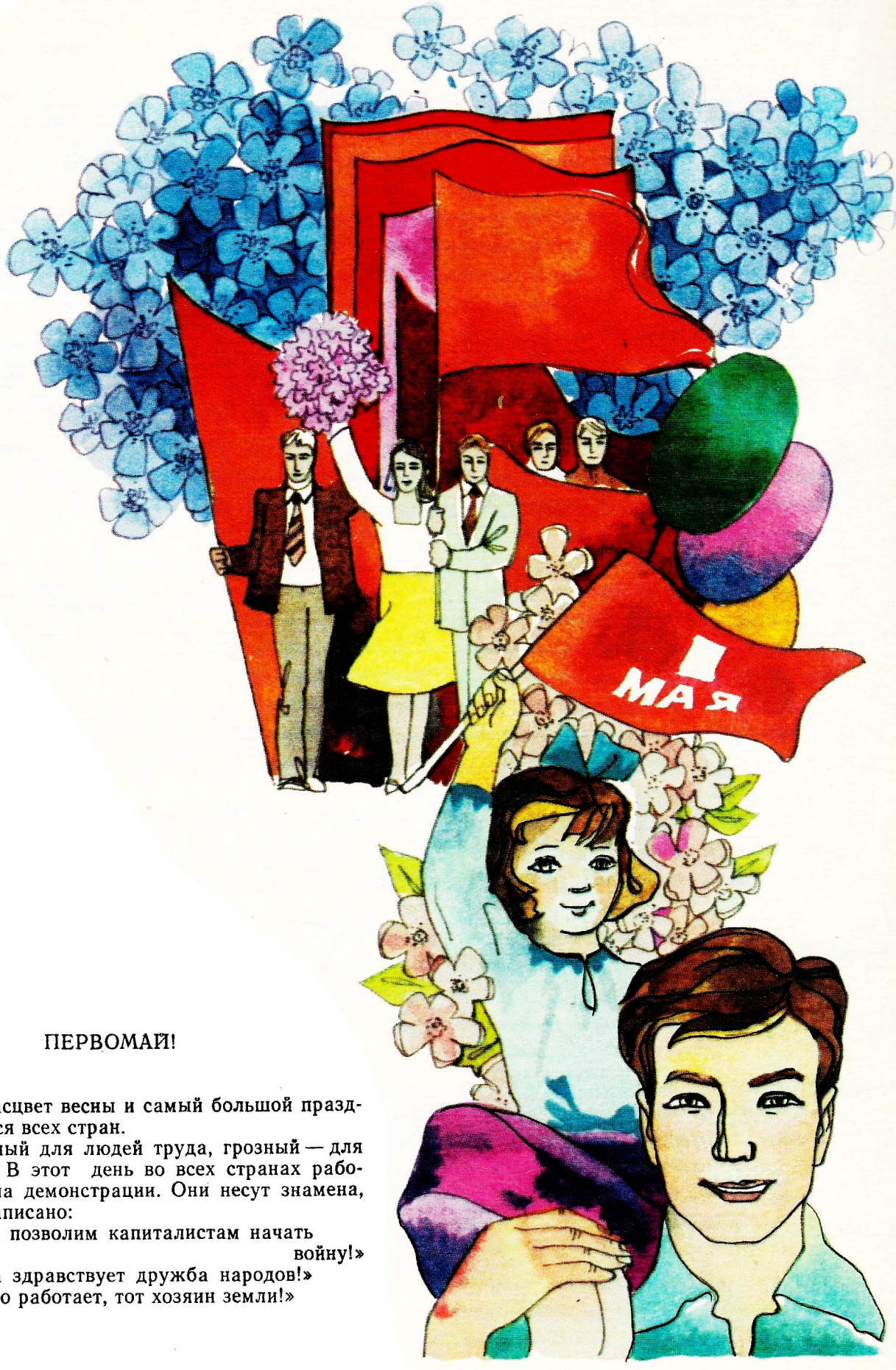

ПЕРВОМАЙ!

1 Мая — расцвет весны и самый большой праздник трудящихся всех стран.

Он радостный для людей труда, грозный — для капиталистов. В этот день во всех странах рабочие выходят на демонстрации. Они несут знамена, на которых написано:

«Не позволим капиталистам начать войну!»

«Да здравствует дружба народов!»

«Кто работает, тот хозяин земли!»

ПЕРВОМАЙ

Слова В. ВИКТОРОВА

Музыка М. ПАРЦХАЛАДЗЕ

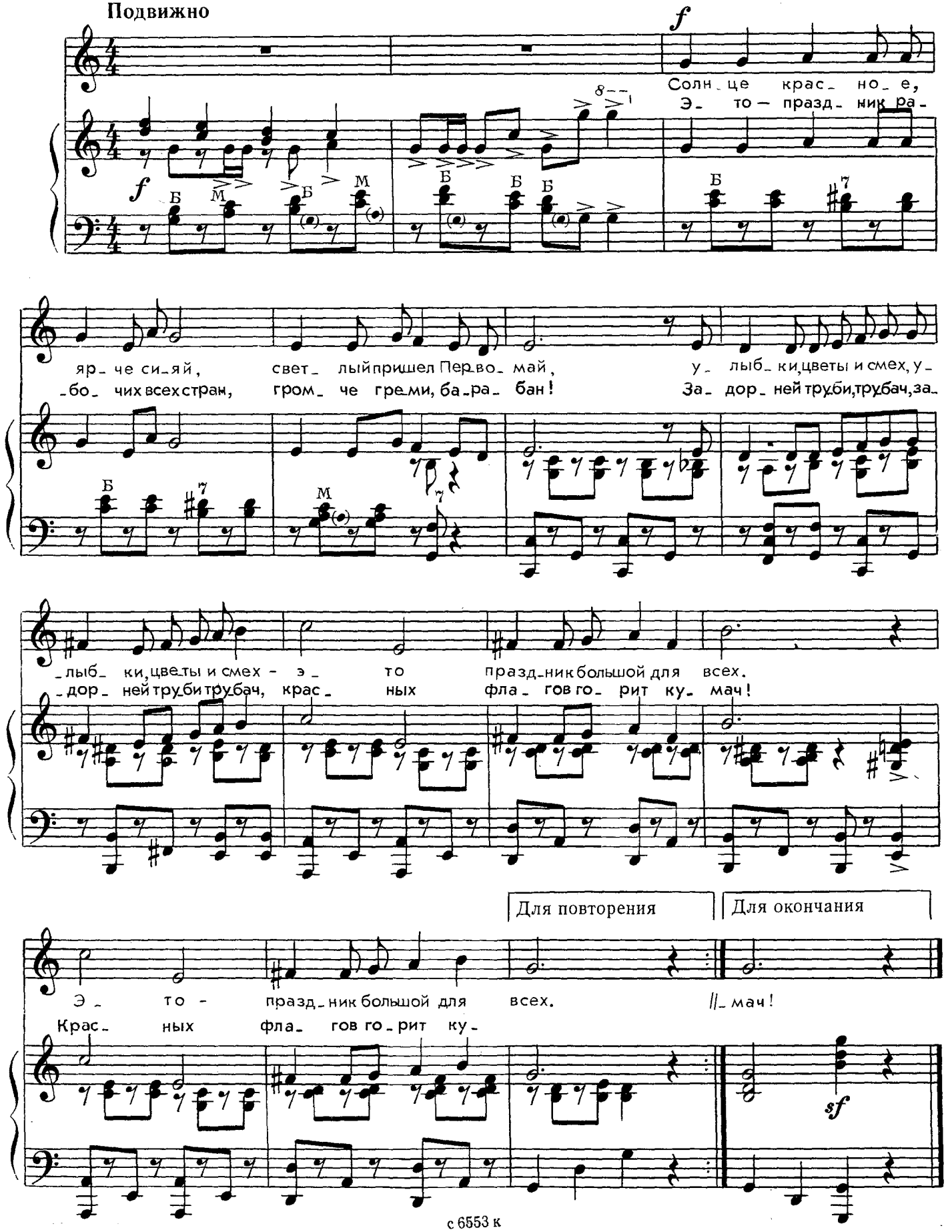

МАЙСКИЙ ПРАЗДНИК

Слова З. АЛЕКСАНДРОВОЙ

Музыка В. ИВАННИКОВА

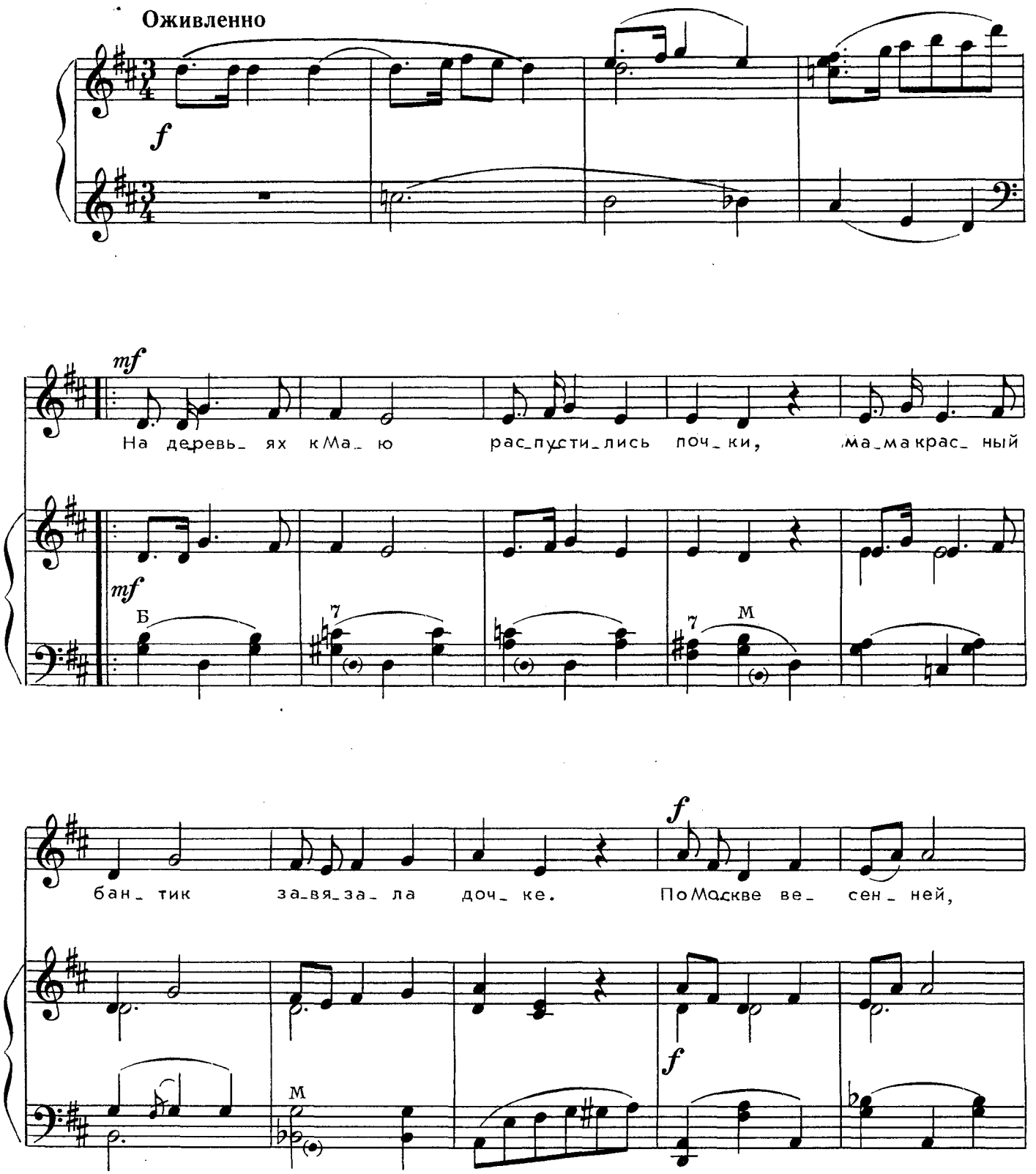

Ноты: Ale07.ru

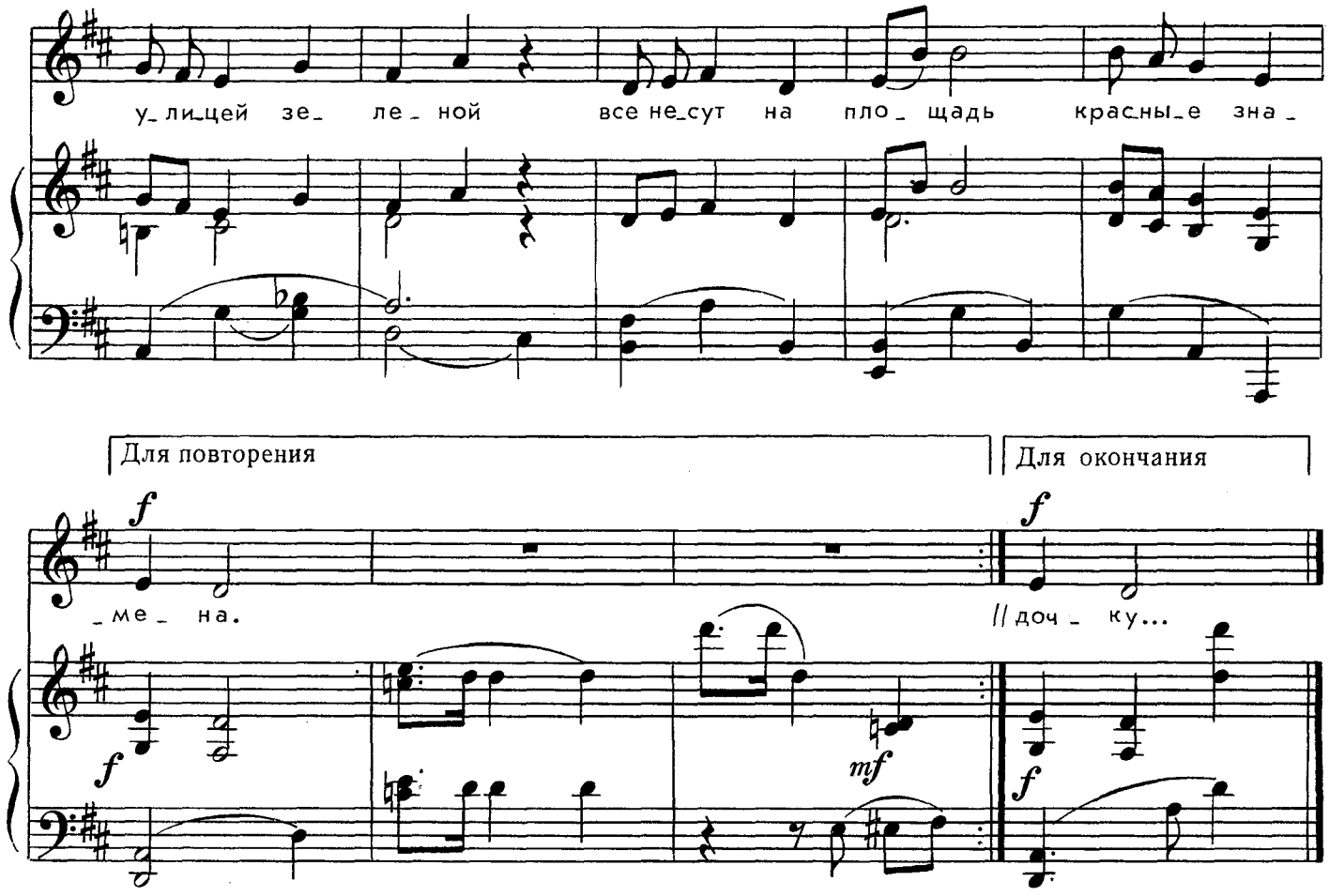

На деревьях к Маю распустились почки,
Мама красный бантик завязала дочке.
По Москве весенней, улицей зеленой
Все несут на площадь красные знамена.

Ребятишки в школу не пошли учиться
И поют сегодня, как весною птицы.
А Танюша смотрит, как на праздник Мая
«Ястребки» несутся серебристой стаей.

В светлом небе быстро самолеты мчатся,
Но который папин — трудно догадаться.
Таня помахала из окна платочком —
Папа сам увидит маленькую дочку...

Ноты: Ale07.ru

А. Митяев

КРАСНЫЕ ЗНАМЕНА

Люди еще в древности придумали знамена. Они были разного цвета. Их поднимали в бою на высоких древках, чтобы воины видели, где свои, а где чужие.

По цвету знамен мы и теперь отличаем друзей от врагов. У рабочих всех стран знамена красные. Если в Первомай посмотреть из космоса на Землю, она покажется красным шаром. Так много своих знамен поднимают рабочие. И ты выходи на улицу с флажком. Пусть Земля будет еще краснее.



Ю. Яковлев

ПЕРВОЕ МАЯ

Почему тебе не спится?
— Потому что на заре
Первомайская страница
Зацвела в календаре.

И по улице зеленой
Первомай вступил в Москву,
Красит в красный цвет знамена
И в зеленый цвет листву.

И. Бурсов

С ПЕРВОМАЕМ!

Здравствуй, праздничный день,
Над просторами нашего края,
С кумачовым плакатом:
«Да здравствует 1 МАЯ!»;

С придорожной березкой,
Готовой зажечься листвою,
С журавлиным курлыканьем
В небе над вешней землёю,

С гулкой площадью Красной,
Наполненной солнечным светом,
Где Владимир Ильич
Улыбается детям с портрета.

Здравствуй, праздничный день,
Над весенним проснувшимся краем!
С Первомаем, земля!
С Первомаем, друзья!
С ПЕРВОМАЕМ!

СОЛНЕЧНЫЕ ИСКРЫ

Слова Я. ХАЛЕЦКОГО

Музыка Р. ГАБИЧВАДЗЕ

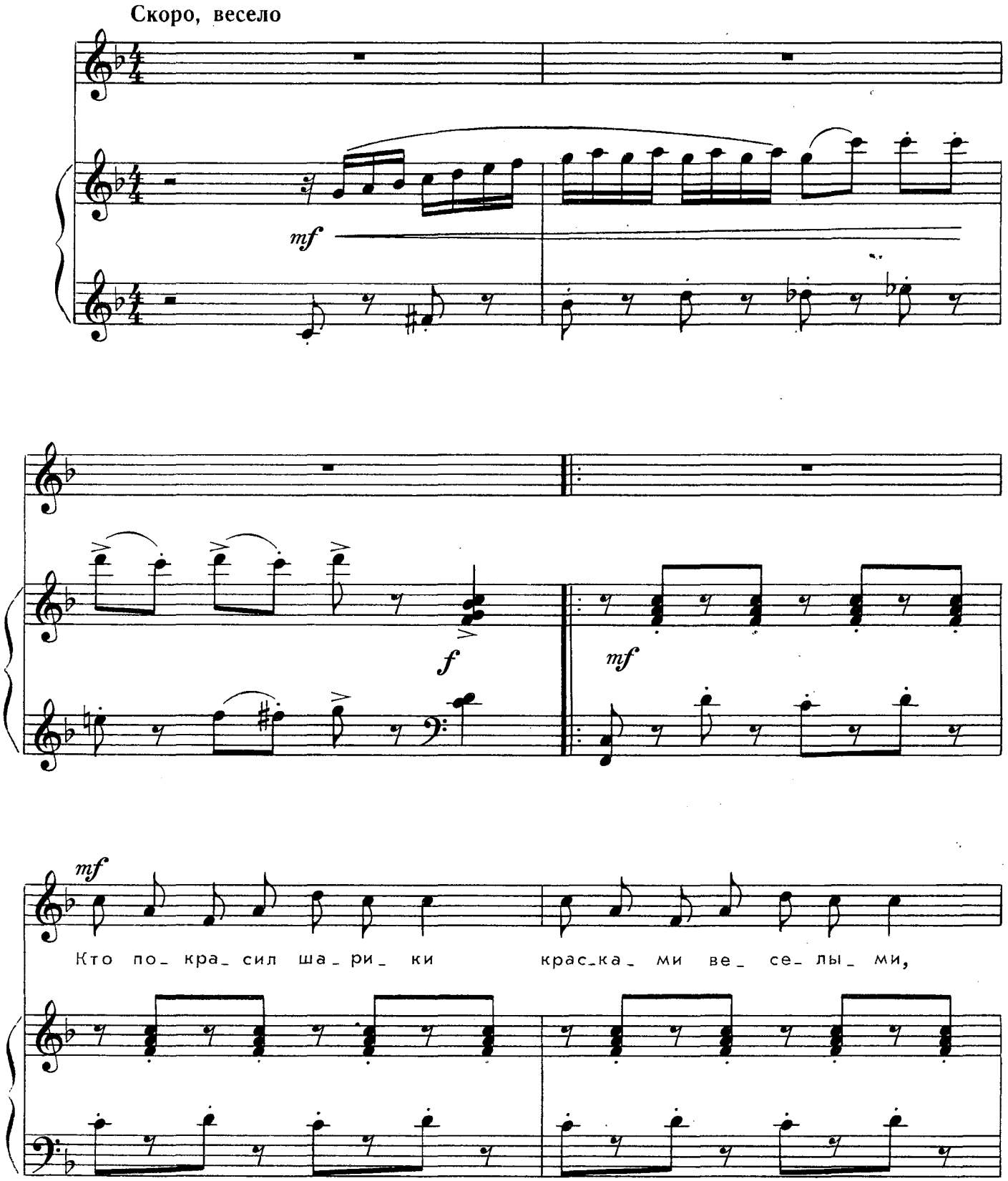

Ноты: Ale07.ru

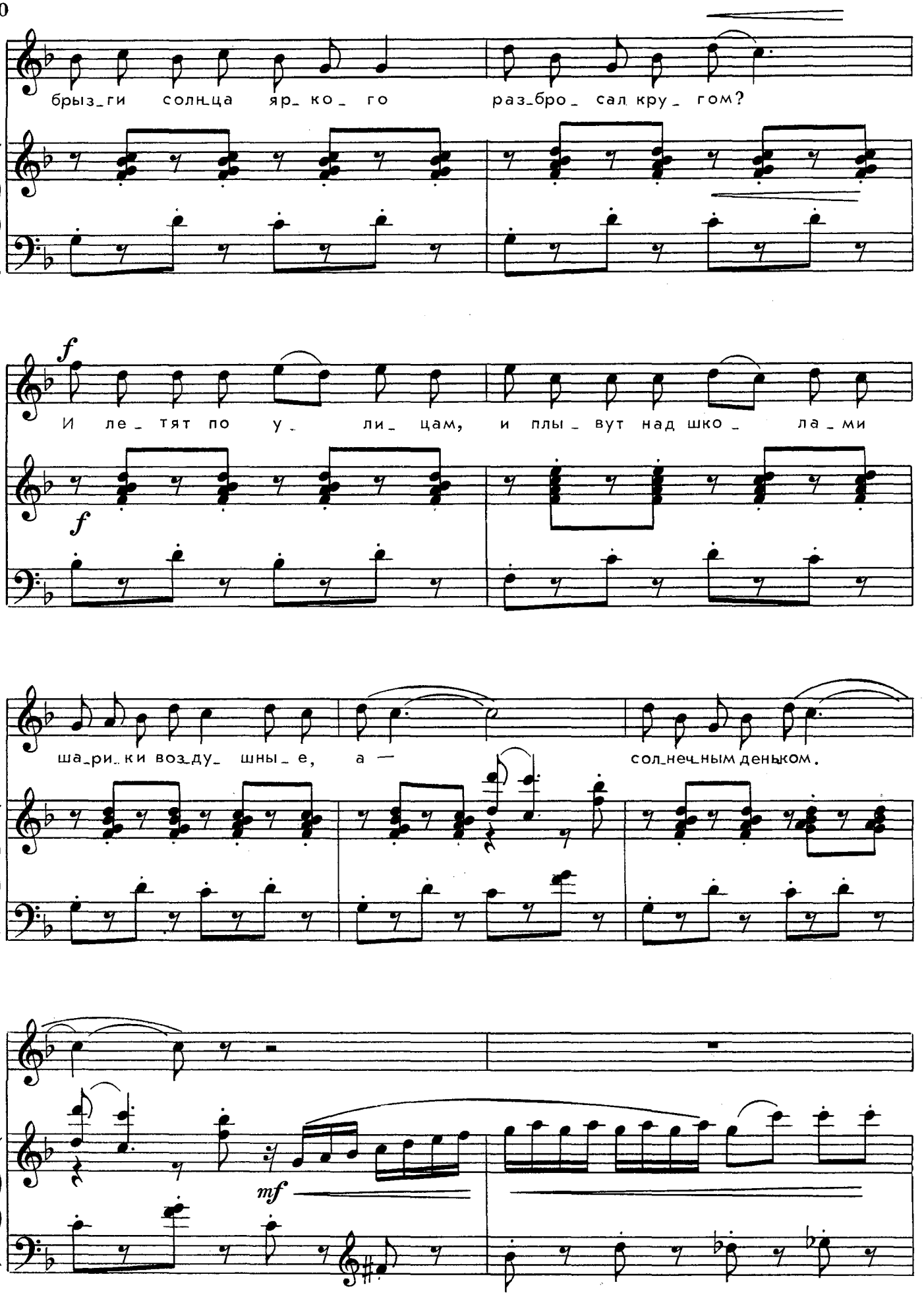

Ноты: Ale07.ru

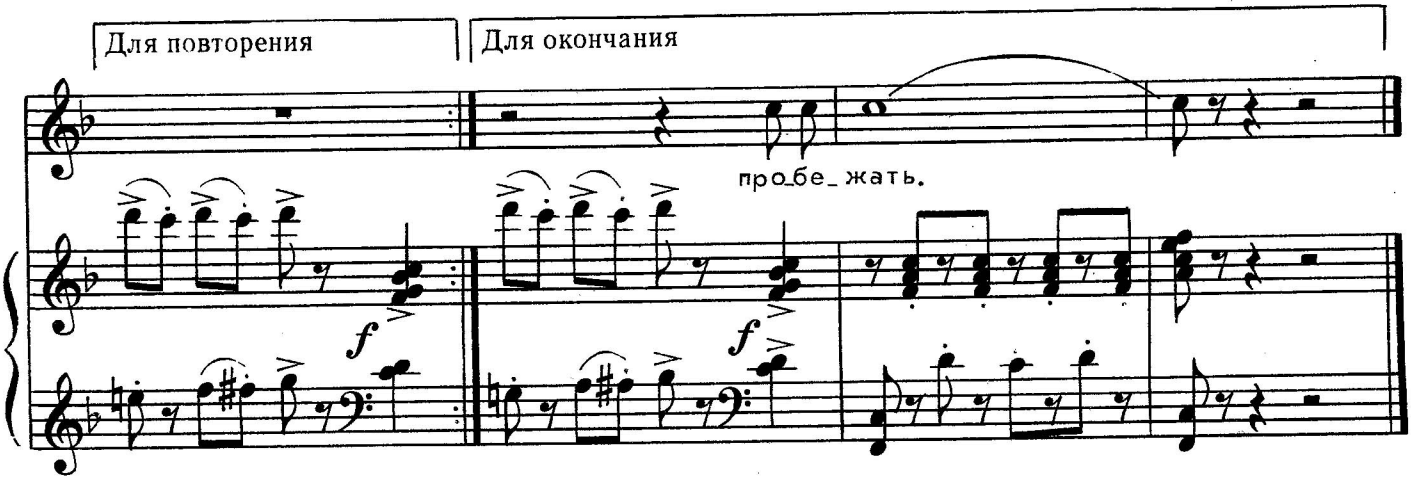

Кто покрасил шарики
Красками веселыми,
Брызги солнца яркого
Разбросал кругом?
И летят по улицам,
И плывут над школами
Шарики воздушные
Солнечным деньком.

Не беда, что кажется
Каждый шарик маленьким,
Сказка возвращается
Вместе с ним опять.
Словно в звонкой песенке,
С этим легким шариком
По высокой радуге
Можно пробежать.



ВЕЛОСИПЕД

Слова Л. ИВАНОВОЙ

Музыка И. ГАБЕЛИ

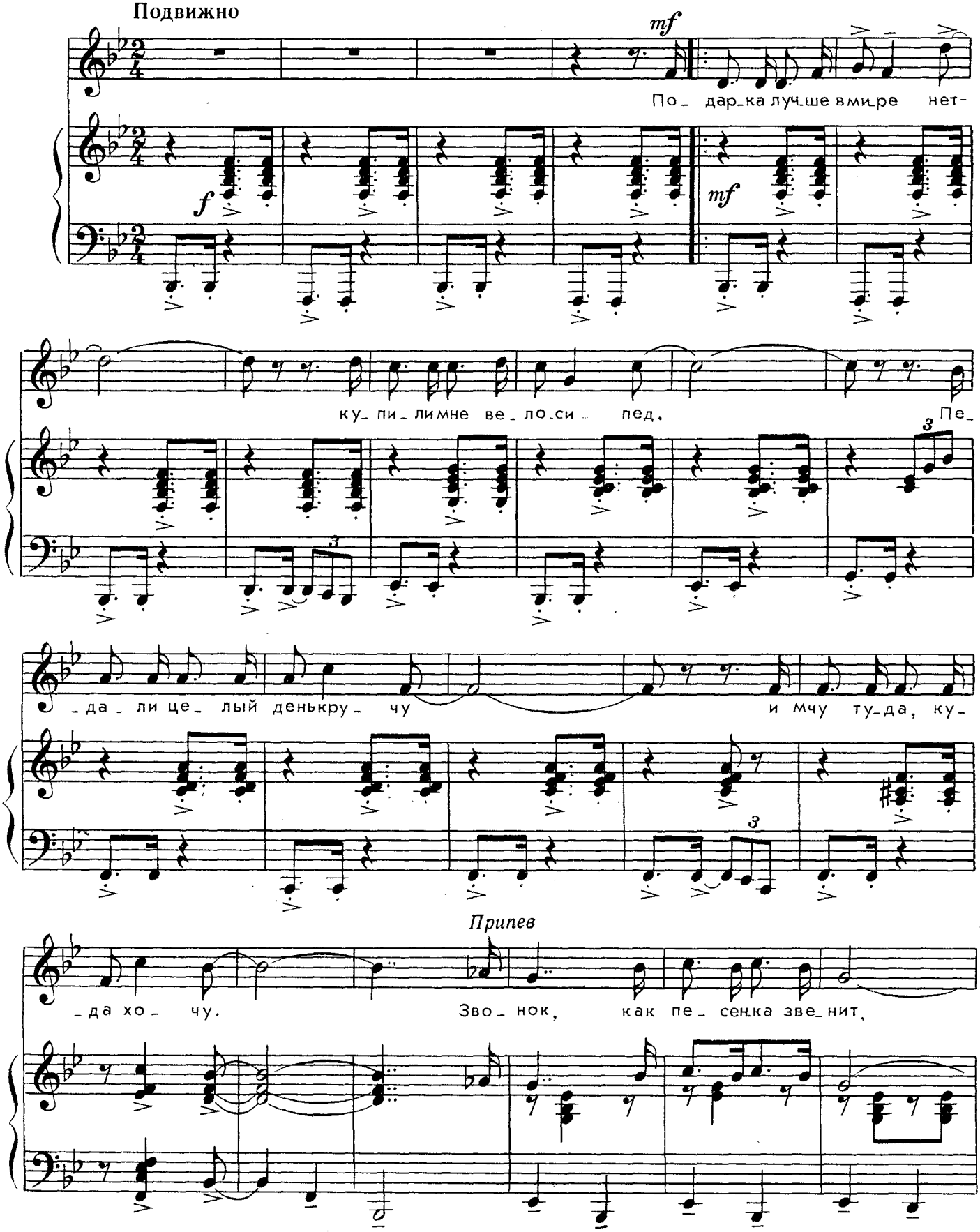

с 6553 к

Ноты: Ale07.ru

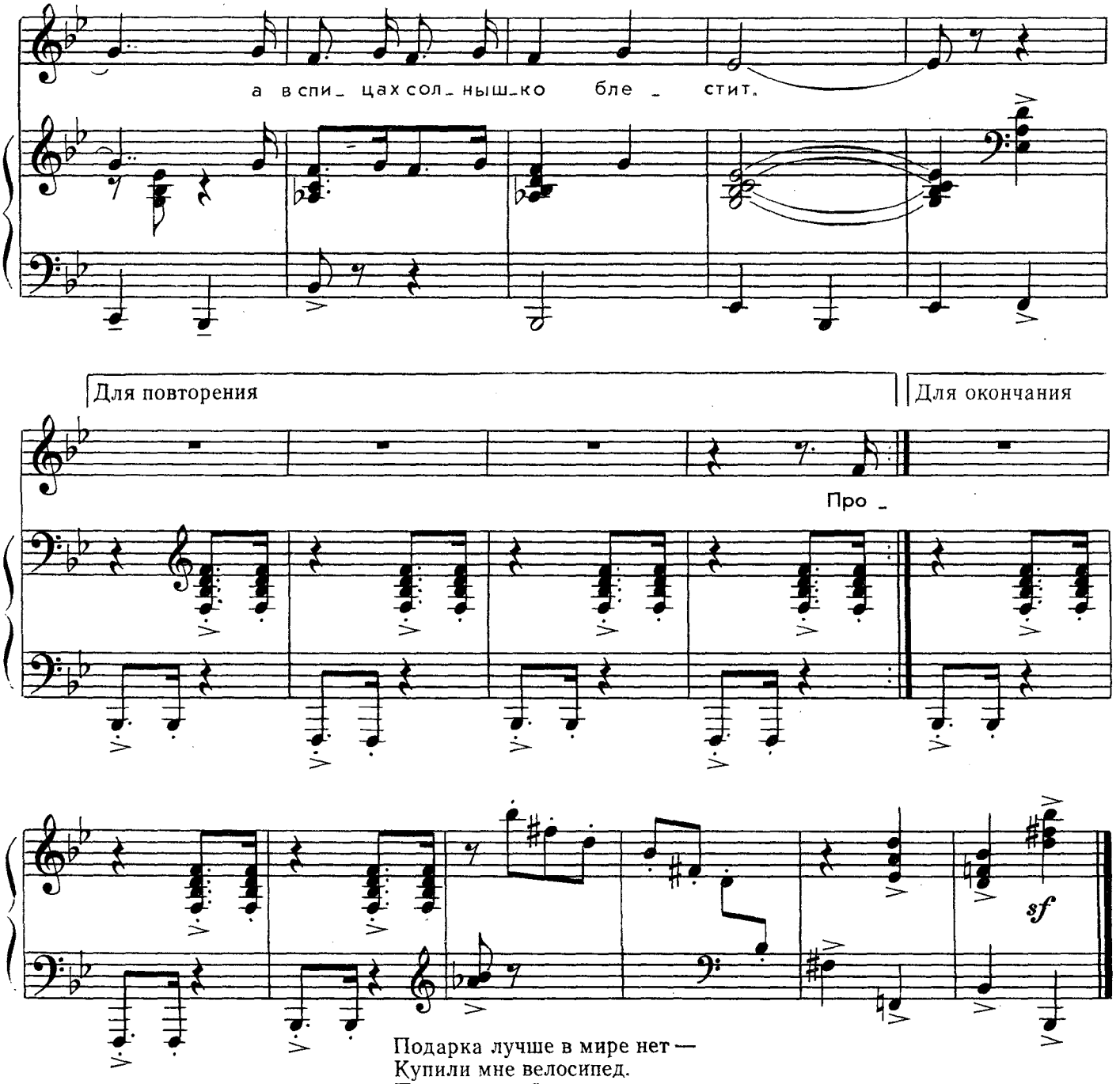

Подарка лучше в мире нет —
Купили мне велосипед.
Педали целый день кручу
И мчу туда, куда хочу.

Припев: Звонок, как песенка,
Звенит,
А в спицах солнышко
Блестит.

Проеду город и мосты,
Увижу поле и цветы.
Я руль уверенно верчу
И мчу туда, куда хочу.

Припев.

Меня дождинкам не поймать,
Меня и ветру не догнать,
Любая скорость по плечу,
Я мчу туда, куда хочу.

Припев.

с 6553 к

Ноты: Ale07.ru

ШАРИК МОЙ, ЛЕТИ!

Слова Н. ФРЕНКЕЛЬ

Музыка Ю. СЛОНОВА

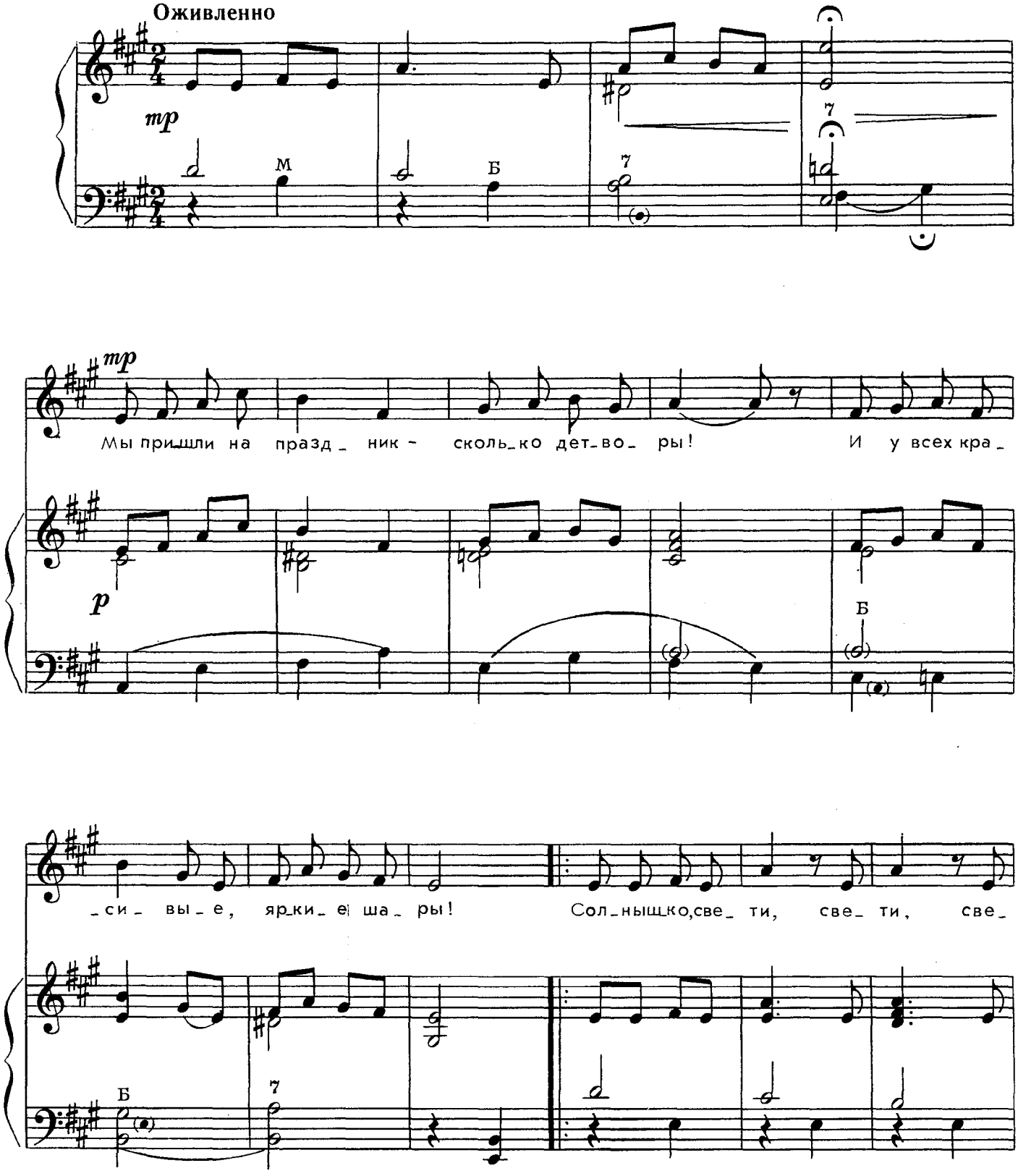

Ноты: Ale07.ru

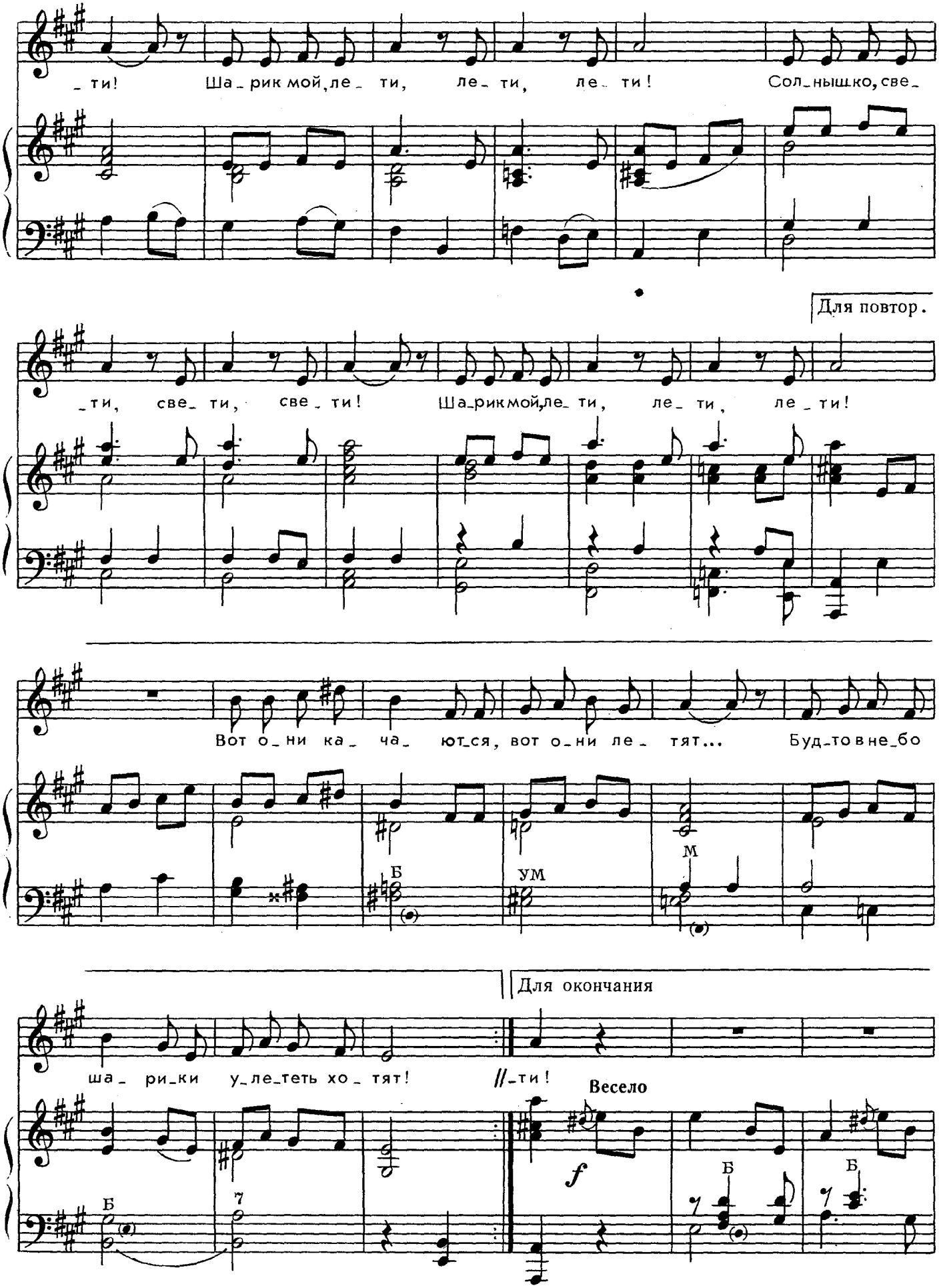

Ноты: Ale07.ru

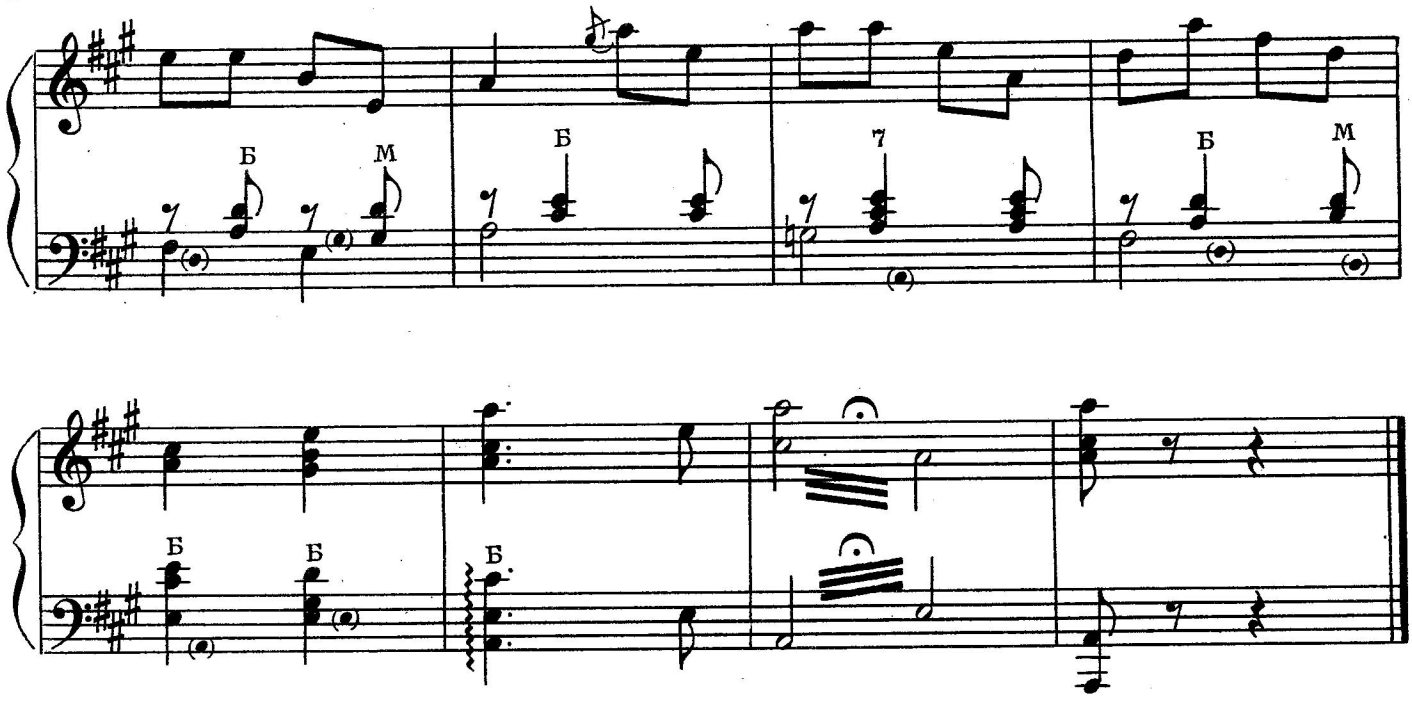
Б
М
Б
7
Б
М
Б
Б
Б





ВЕЛИКИЙ ОКТЯБРЬ

Все наши праздники хороши. А главный среди них — Великий Октябрь, праздник победы рабочих и крестьян России над капиталистами и помещиками.

Тысячи и тысячи лет люди живут на Земле. За это долгое время было множество восстаний бедных против богатых. Но первую победу удалось одержать трудящимся только в 1917 году, в Великую Октябрьскую социалистическую революцию.

В праздник Великого Октября мы славим героев революционных боев, славим Коммунистическую партию, Владимира Ильича Ленина, которые привели народ к победе.

ОКТЯБРЬСКИЙ МАРШ

Слова М. МАЦУЛЕВИЧ

Музыка Е. ТИЛИЧЕЕВОЙ

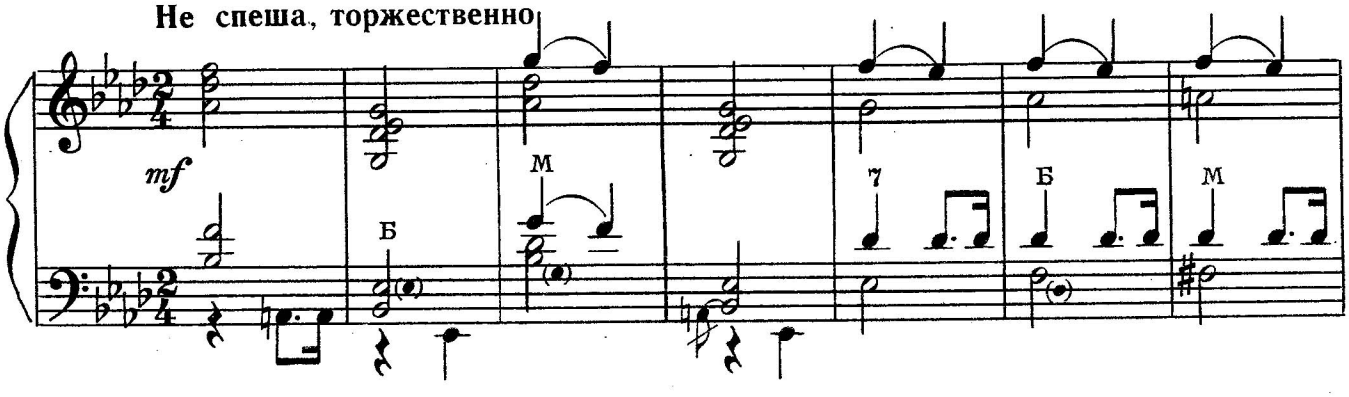

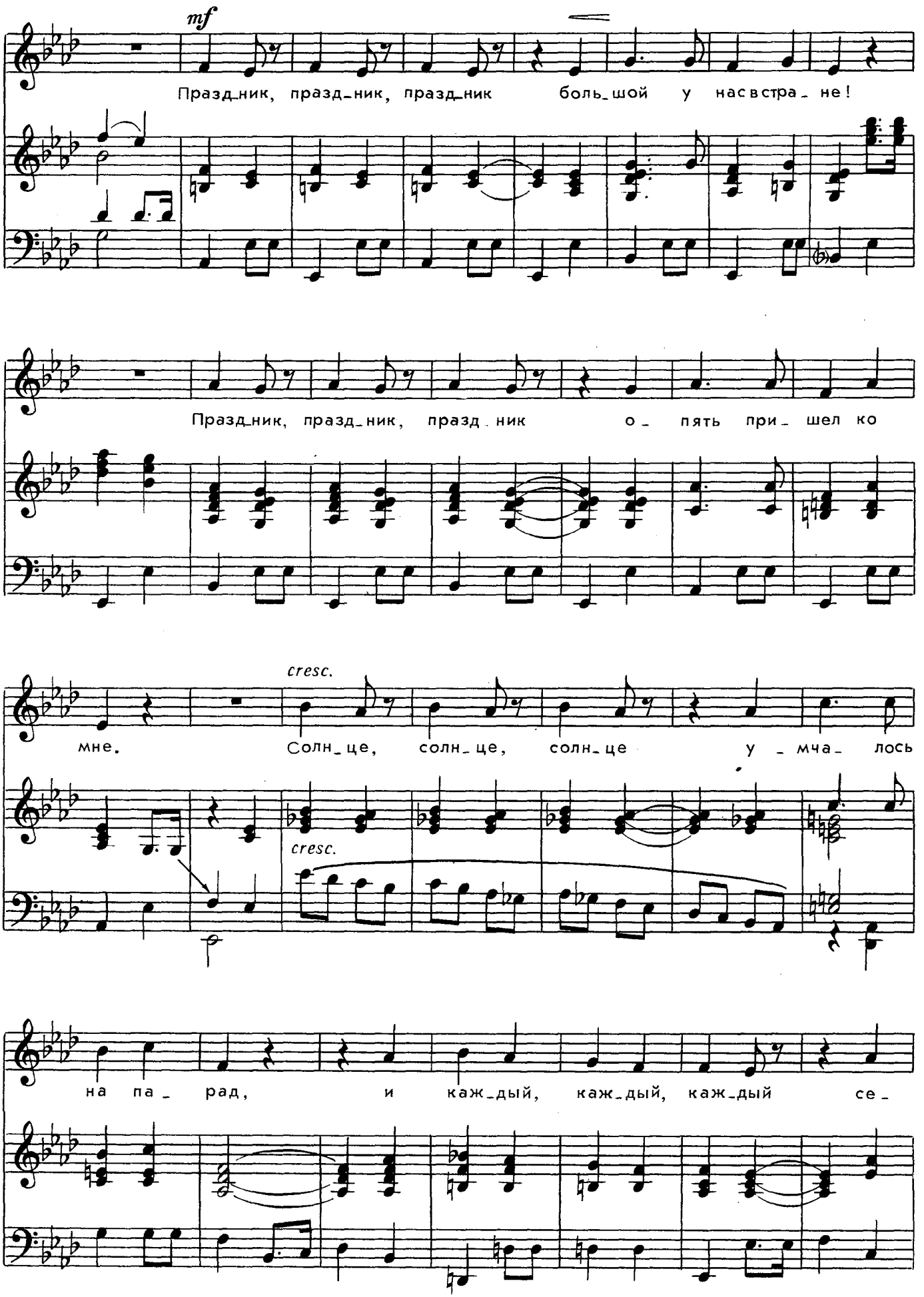

Ноты: Ale07.ru

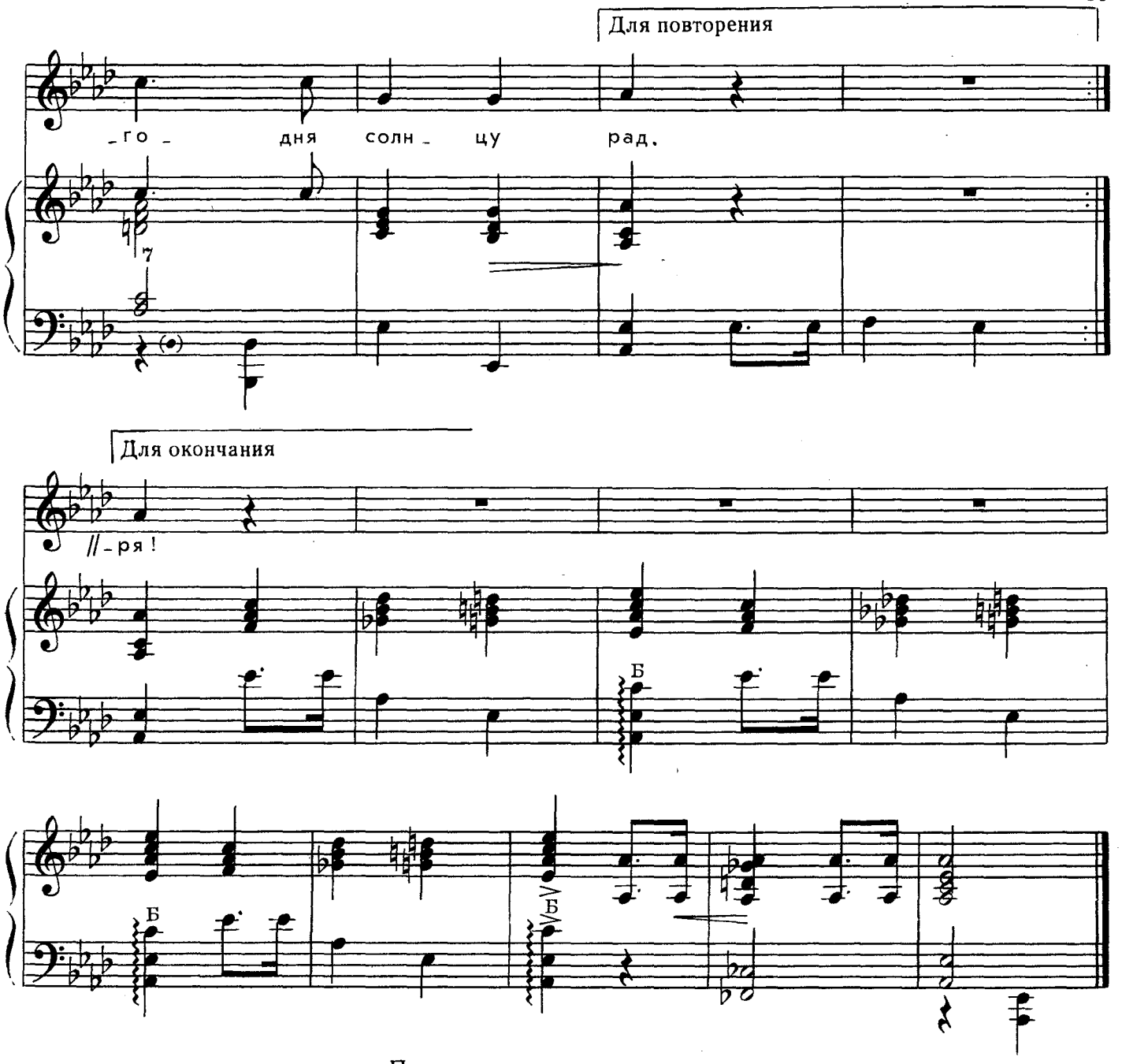

Праздник, праздник, праздник
Большой у нас в стране!
Праздник, праздник, праздник
Опять пришел ко мне.
Солнце, солнце, солнце
Умчалось на парад,
И каждый, каждый, каждый
Сегодня солнцу рад.

Праздник, праздник, праздник
Большой у нас в стране,
Праздник, праздник, праздник
Опять пришел ко мне.
Флаги, флаги, флаги
Как факелы горят.
Мы славим, славим, славим
Наш праздник Октября!

Ноты: Ale07.ru

Слова Г. ЛАДОНЩИКОВА

Музыка В. ИВАННИКОВА

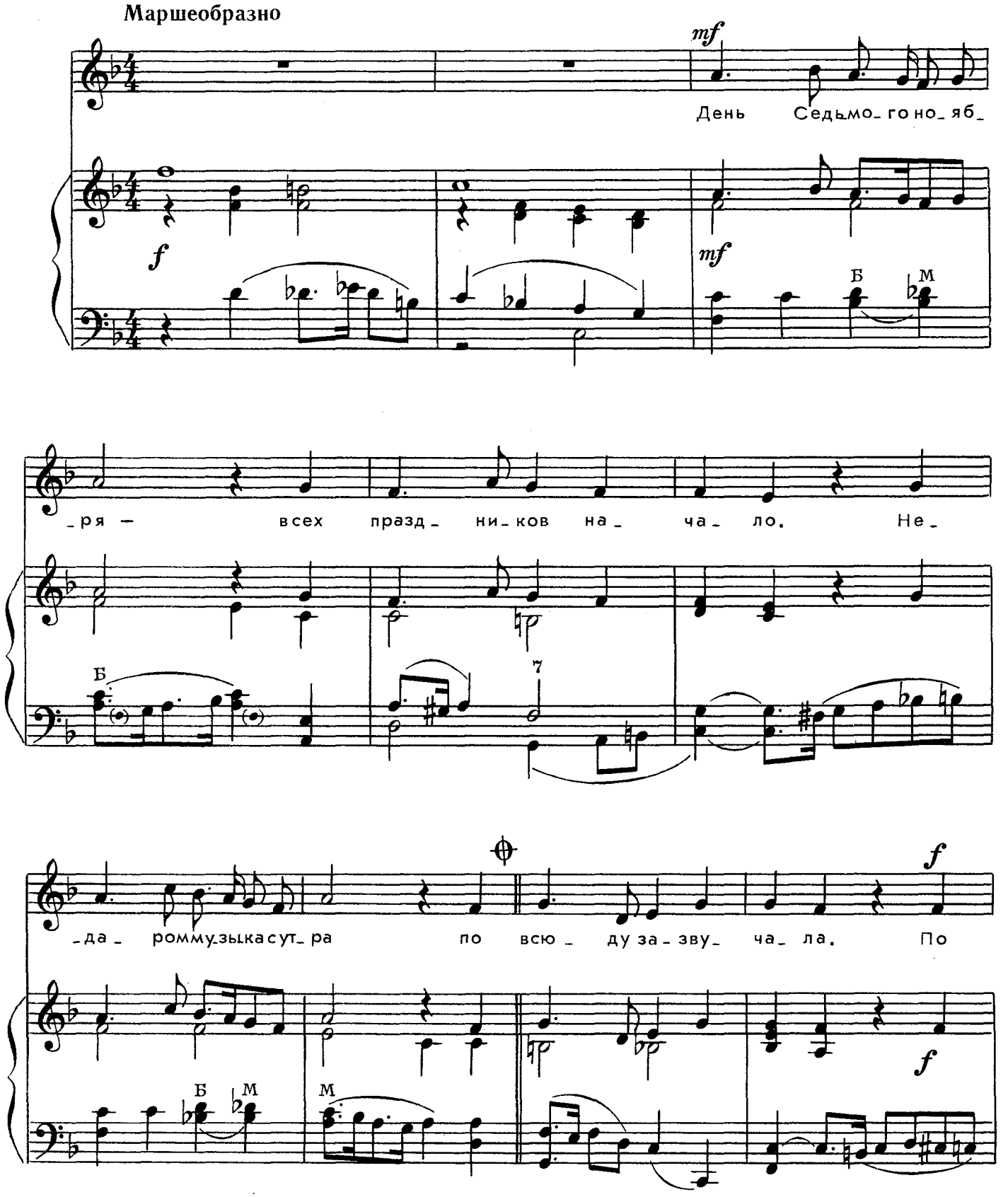

Ноты: Ale07.ru

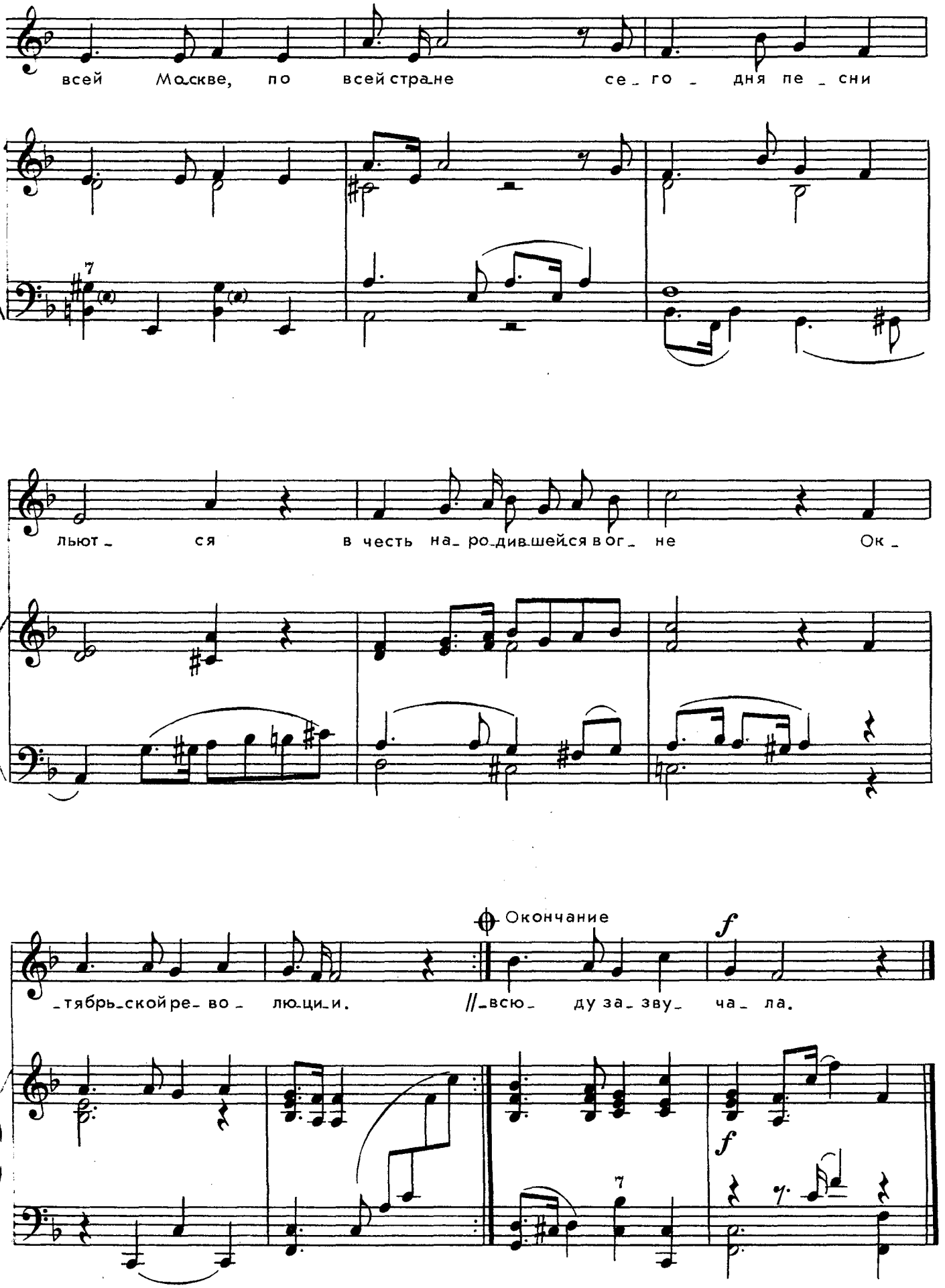

Ноты: Ale07.ru

А. Митяев

ПОБЕДИЛИ!

В Петрограде началась революция. Как ждал этих дней Костя! Он хотел посмотреть все своими глазами, везде побывать. Да ничего не выходит: родители заперли его в комнате, чтобы не увязался за ними, не убежал на улицу. По всему городу стрельба. Могут убить. Костина комната в подвальном этаже. Окно едва поднимается над мостовой. И видно из такого окна только ноги тех, кто идет, и колеса тех, кто едет.

Смотрит мальчик на ноги, на колеса и думает.

Вот появилось множество ног. Обуты в башмаки. Брюки черные, клеш. «Матросы! — обрадовался Костя. — Наши. Матросы за революцию, за Ленина!» В последней шеренге моряки везут пулемет. Толстые колесики подпрыгивают на камнях мостовой, дуло опущено вниз, будто пулемет смотрит, какой камень мешает ему ехать...

А потом лошадиные ноги замелькали за окном; стальные подковы бьют в мостовую, высекают из камней огненные искры. Казаки едут с нагайками, шашками, винтовками. Казаки за буржуев. Стал Костя считать лошадей, чтобы узнать, сколько казаков собралось против наших, но сбился со счета. Много проехало...

Стемнело. Взял Костя с кровати одеяло — ватное, теплое, — завернулся в него, сел у окна и слушает.

Ночью вдруг грохнул такой выстрел, что зазвенели стекла. Мальчик отшатнулся от окна: думал, пуля попала. А это выстрелил из пушки крейсер «Аврора» — дал сигнал к штурму Зимнего дворца. Не знал Костя, что в эти минуты бросились через широкую Дворцовую площадь к Зимнему красногвардейцы, матросы, солдаты. Только услышал частую стрельбу. Долго стреляли. Потом стало тихо — никаких звуков за окном, кроме свиста осеннего ветра. Костя вслушивался в тишину, стараясь понять, что в городе делается, и не заметил, как уснул.

Во сне он увидел отца с винтовкой и мать с санитарной сумкой. — Сынок! Победили мы буржуев! — проговорил мамин голос. Костя открыл глаза: было утро, перед ним стояла мать. Он живо оделся, побежал на улицу. Дело-то какое — рабочие буржуев победили! Разве можно в этот день сидеть дома...

С. Михалков

МЫ ВИДИМ ГОРОД ПЕТРОГРАД...

(Из поэмы «В музее В. И. Ленина»)

Мы видим город Петроград
В семнадцатом году:
Бежит матрос, бежит солдат,
Стреляют на ходу.

Рабочий тащит пулемет.
Сейчас он вступит в бой.
Висит плакат: «Долой господ!
Помещиков долой!»

Несут отряды и полки
Полотна кумача,
И впереди — большевики,
Гвардейцы Ильича.

Октябрь! Навеки свергли власть
Буржуев и дворян.
Так в Октябре мечта сбылась
Рабочих и крестьян.

Далась победа нелегко,
Но Ленин вел народ,
И Ленин видел далеко,
На много лет вперед.

И правотой своих идей —
Великий человек —
Он всех трудящихся людей
Объединил навек.

С. Маршак

ДЕНЬ СЕДЬМОГО НОЯБРЯ

День седьмого ноября —
Красный день календаря.
Погляди в свое окно:
Все на улице красно.

Вьются флаги у ворот,
Пламенем пылая.
Видишь, музыка идет
Там, где шли трамваи.

Весь народ — и млад и стар —
Празднует свободу.
И летит мой красный шар
Прямо к небосводу!



В. Приходько

ФЕЙЕРВЕРК

Звякнуло легонечко окошко.
Я услышал, и к нему приник.
В небесах,
Где лунная дорожка,
Яркий разрастается цветник.

Там, где тучи снежные мелькают,
Вдруг,
Как будто наперегонки,
Красные гвоздики возникают,
Розы распускают лепестки.

Свет гашу —
Сейчас не надо света.
Треск и блеск...
И чей-то крик!..
И вверх
Новые пускаются ракеты...
Что за чудо это —
Фей-ер-верк!

Звезды рассыпаются,
Горя,
Освещают улицу и лица,
И слова:
«ВО СЛАВУ ОКТЯБРЯ!»
И выходит, папа-то не зря
Разрешил
Подольше не ложиться.

СЕГОДНЯ ПРАЗДНИК ОКТЯБРЯ

Слова В. МАЛКОВА

Музыка И. АРСЕЕВА

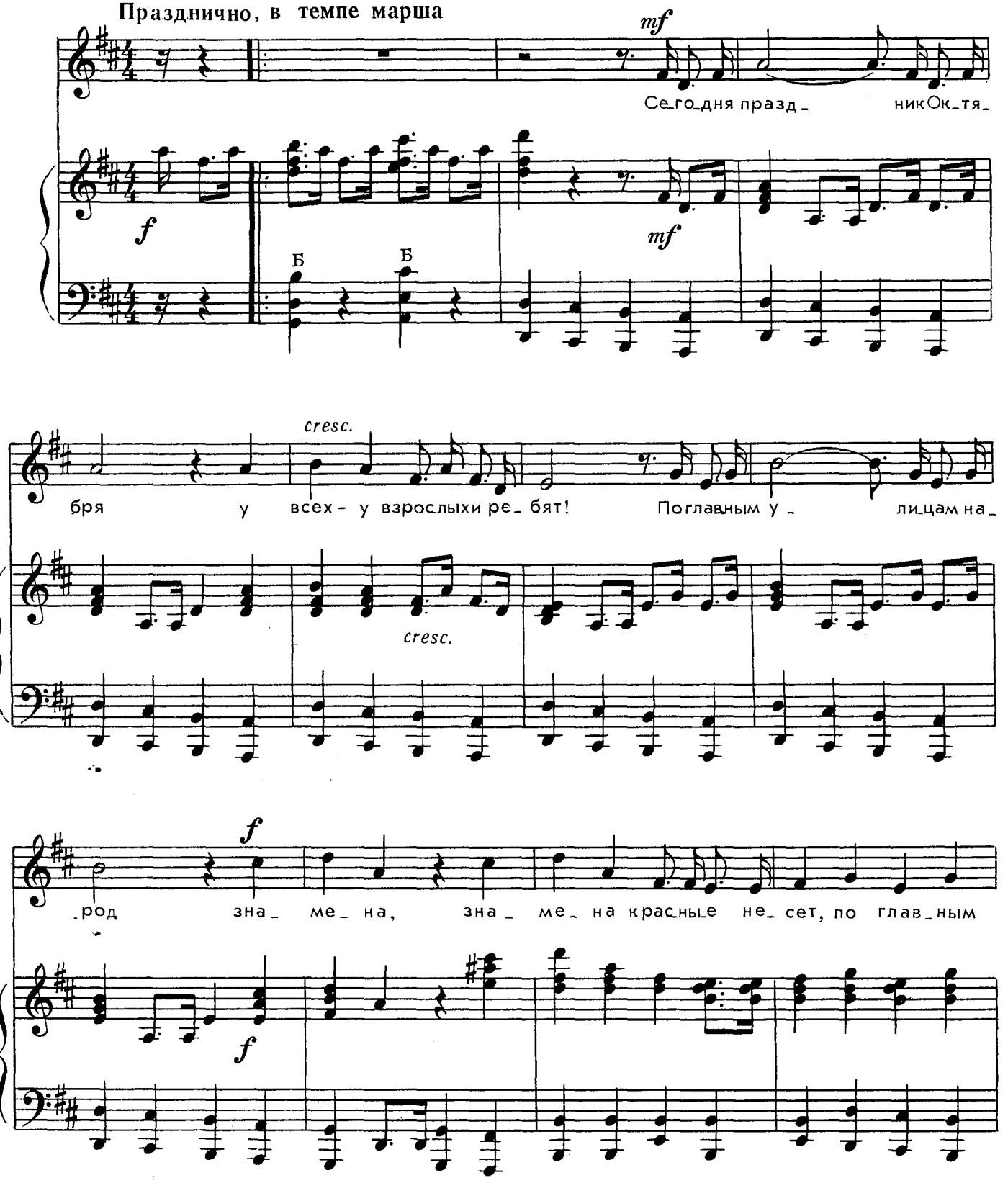

Ноты: Ale07.ru

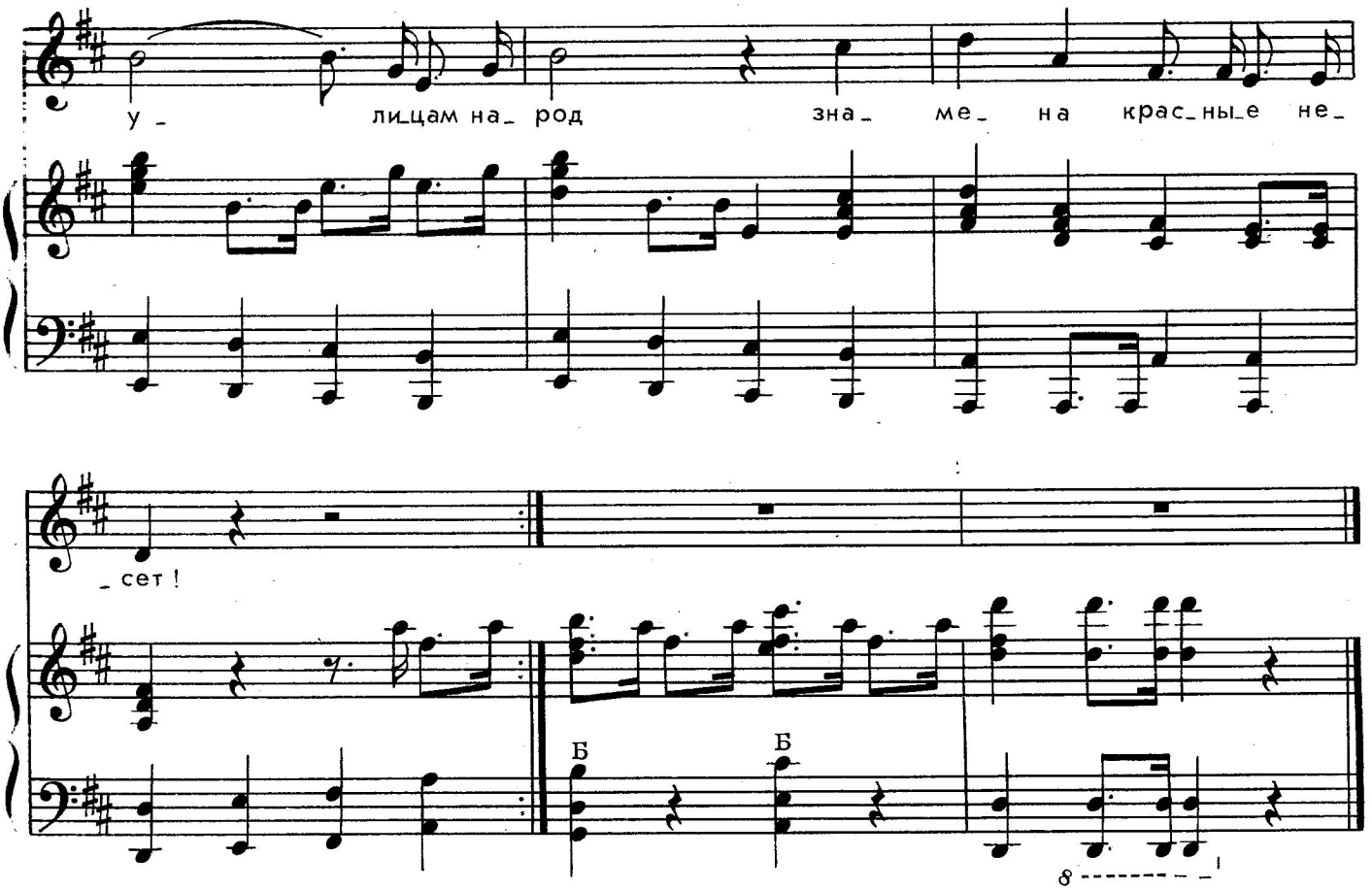
у_ лицам на_ род зна_ ме_ на крас_ны_е не_
_сет!
Б
Б
8



ПРАЗДНИК ОКТЯБРЯ

Слова В. ВИКТОРОВА

Музыка В. ГЕРЧИК

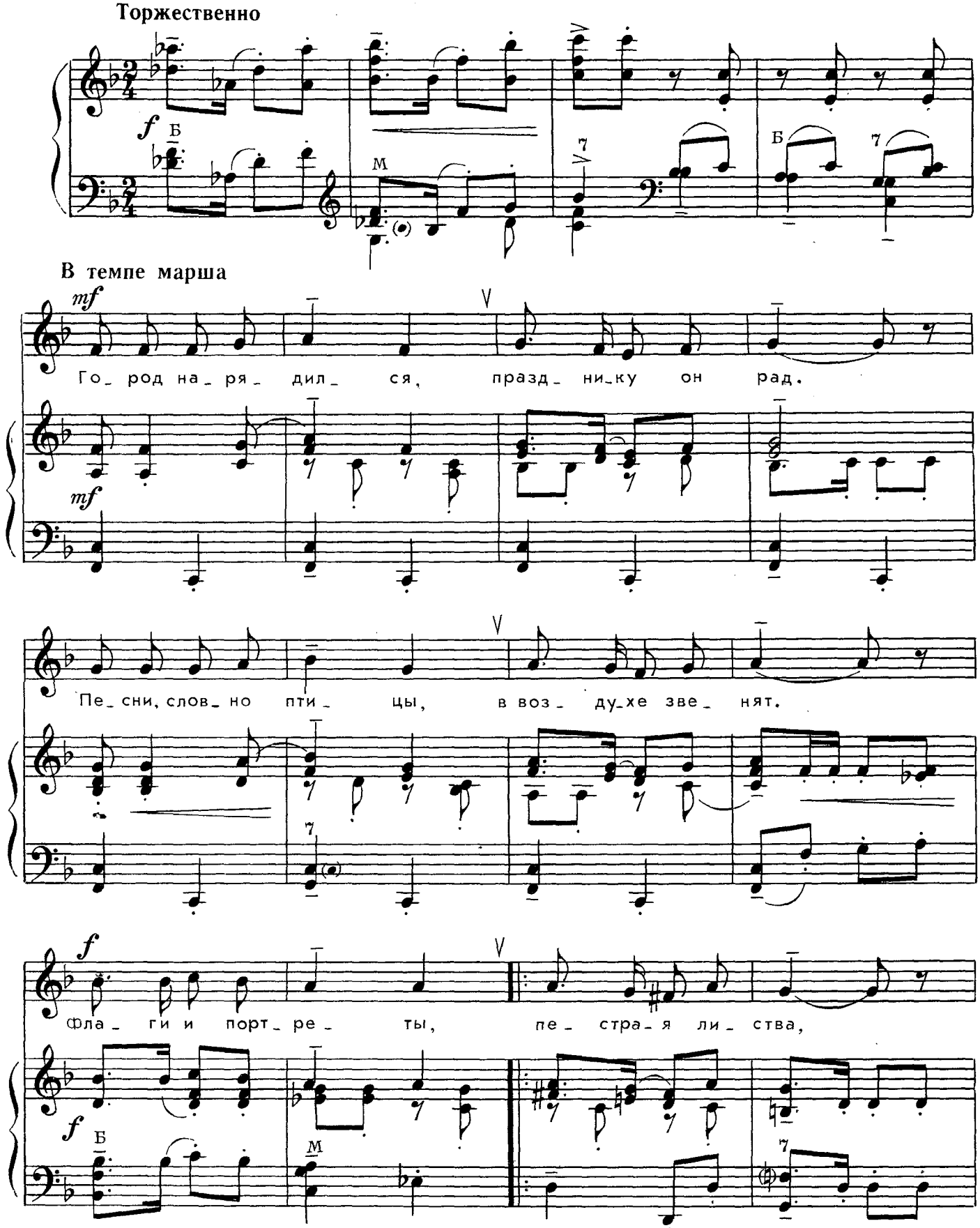

с 6553 к

Ноты: Ale07.ru

Группа солистов

Припев

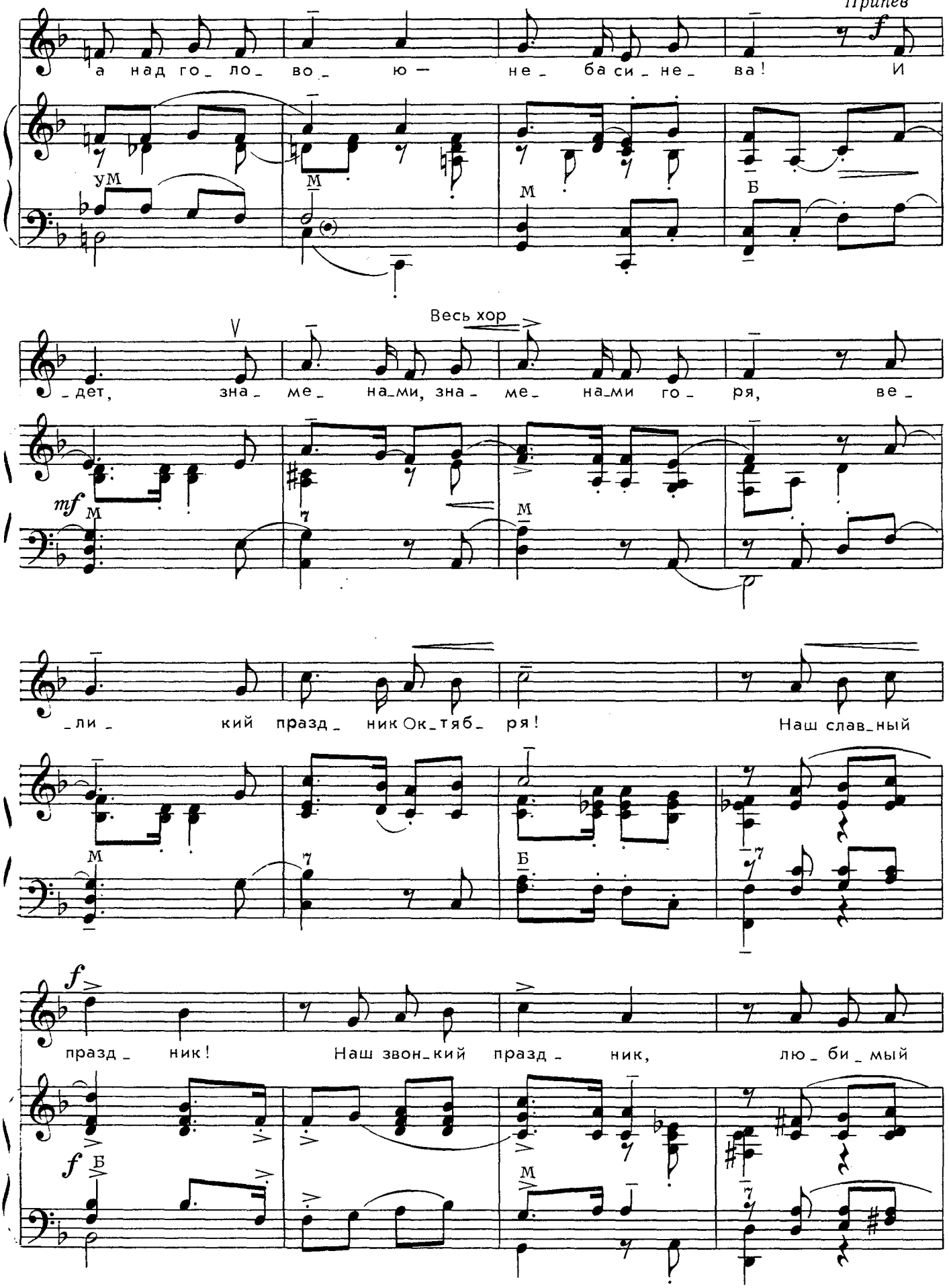

Ноты: Ale07.ru

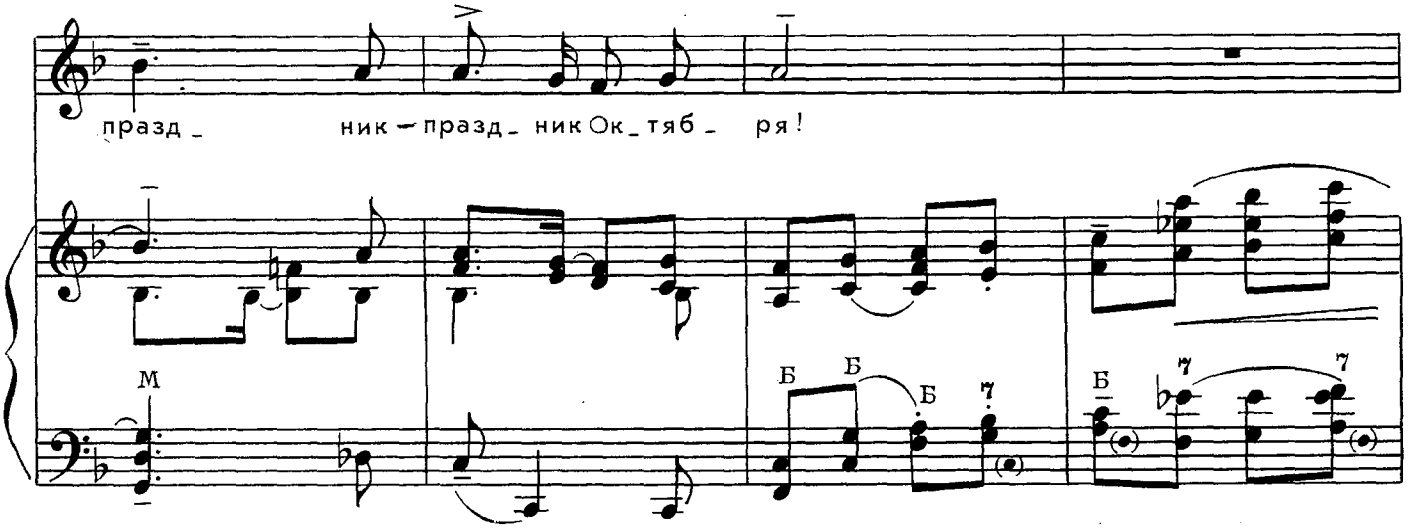

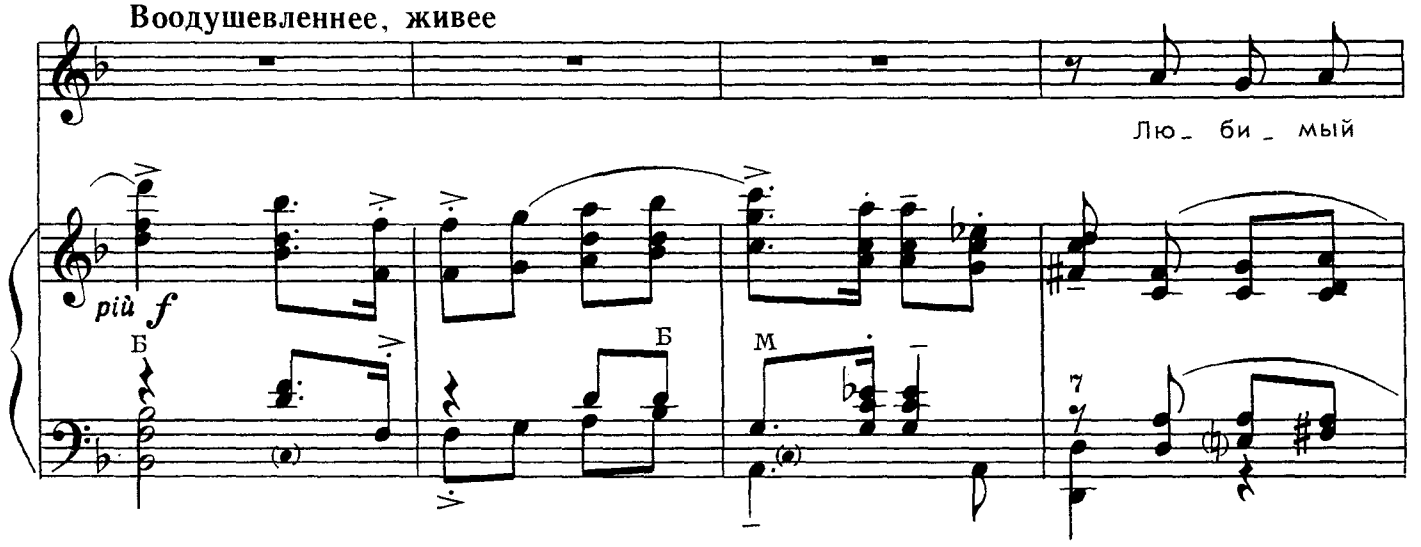

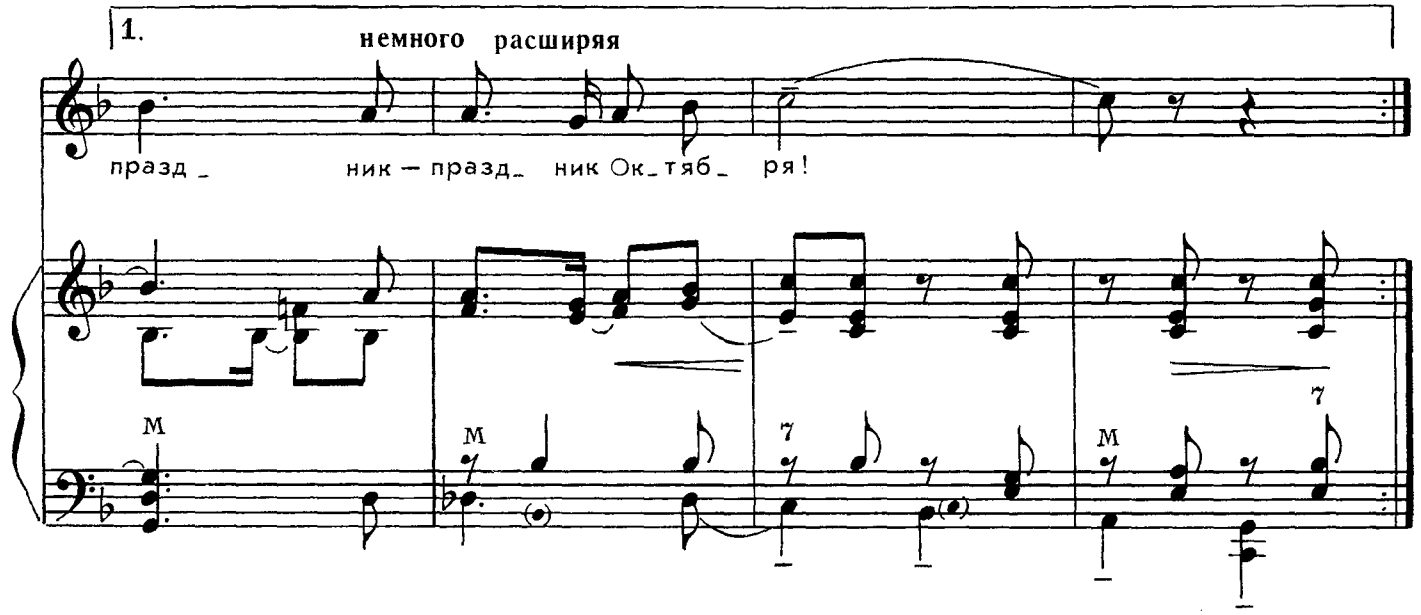

с 6553 к

Ноты: Ale07.ru

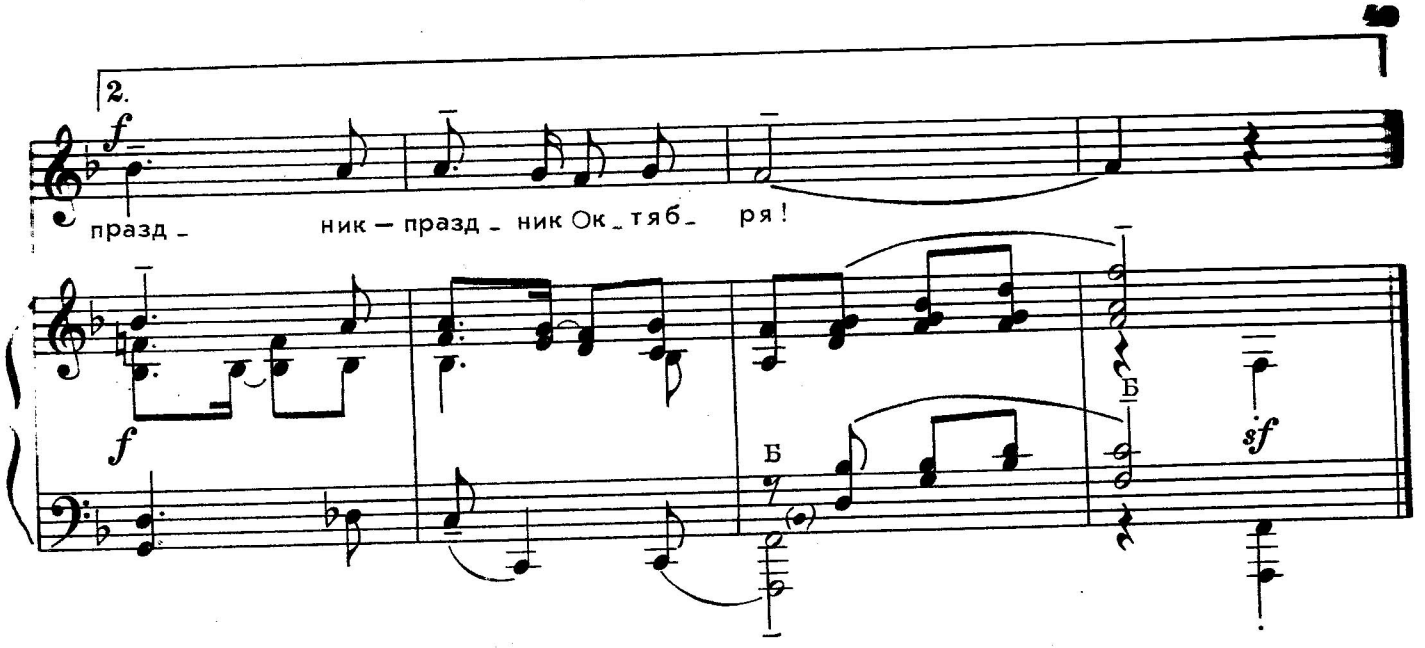

Город нарядился,
Празднику он рад.
Песни, словно птицы,
В воздухе звенят.
Флаги и портреты,
Пестрая листва,
А над головою —
Неба синева!

Припев: Идет, знаменами горя,
Великий праздник Октября!
Наш славный праздник!
Наш звонкий праздник,
Любимый праздник —
Праздник Октября!

Всюду день рожденья
Празднует страна,
Радостью сияет,
Гордости полна!
Мы гордимся тоже
Красным Октябрем,
И ему в подарок
Песню мы поем.

Припев.





Л. Ульяницкая

СКОРОГОВОРКИ

У Кондрата
Куртка
Коротковата.

По траве тропа
Протоптана.

Арина
Грибы
Мариновала.
Марина
Малину
Перебирала.

Дал Макар Роману карамельку,
А Роман Макару карандаш.

Хорош пирожок —
Внутри творожок.

В перелеске, у пригорка
Собирал грибы Егорка.

Варвара
Варенье доваривала,
Ворчала и приговаривала.

Ю. Кушак

НА БАЗАРЕ СПОЗАРАНОК

(считалочка)

На базаре спозаранок
Накупил баран баранок,
Для барашков,
Для овечек —
ДЕСЯТЬ
Маковых колечек,
ДЕВЯТЬ
Сушек,
ВОСЕМЬ
Плюшек,
СЕМЬ
Лепешек,
ШЕСТЬ
Ватрушек,
ПЯТЬ
Коржей,
ЧЕТЫРЕ
Пышки,
ТРИ
Батона,
ДВЕ
Коврижки,
И ОДИН
Калач купил —
Сам себя не позабыл.
А для женушки
Подсолнушки.

Ю. Кушак

ЗАГАДКИ

Я капелька лета
На тоненькой ножке,
Плетут для меня
Кузовки и лукошки.
Кто любит меня —
Тот и рад поклониться,
А имя дала мне
Родная землица.

(Земляника)

Растут мои кудряшки,
Как шерстка на барашке.
Но я всего лишь кашка
Для глупого барашка!

(Клевер)

По виду я — птица,
По имени — мышь,
Но кто я такая,
Не знаю, малыш.
Ах, если я птица,
К чему эти уши,
И шерстка, и нос,
Как у мышки-сорушки?
Но если я мышка,
Не знаешь ли ты,
Чего же за мной
Не летают коты?

(Летучая мышь)

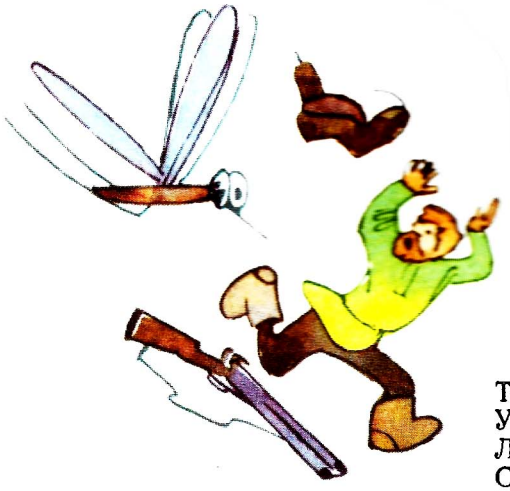

Только взял я свой смычок —
Убежал домой бычок,
Лошадь фыркнула устало —
Слушать музыку не стала.
Даже сторож у плетня
Отмахнулся от меня!
Ох, не сладко жить с обидой,
Я на всех теперь сердитый:
Подлечу к тебе тайком,
Заколю тебя смычком!

(Комар)

По тропинке
Едет дом.
И хозяйка
Едет в нем.
Нет, вернее,
На хозяйке
По тропинке
Едет дом!

(Черепаха)



СОДЕРЖАНИЕ

ПРАЗДНИК НОВОГО ГОДА

Новогодняя-хороводная. Музыка А. Островского, слова Ю. Леднева 3
Мы встречаем Новый год. Музыка Б. Фиготина, слова Н. Коваля 5
Новогодняя песенка. Музыка И. Габели, слова Л. Ивановой . . 8
Елка. Рассказ А. Митяева 10
Песня о елке. Стихи С. Маршака 10
В защиту Деда Мороза. Стихи А. Барто 10
Елочка-краса. Музыка Л. Бирнова, слова И. Лешкевич . . . 11

МЕЖДУНАРОДНЫЙ ЖЕНСКИЙ ДЕНЬ

Праздник мам. Музыка М. Парцхаладзе, слова Иры Сорокиной . 14
День Восьмого марта. Музыка И. Арсеева, слова Н. Найденовой . 17
За что люблю маму. Рассказ А. Митяева 19
Простое слово. Стихи И. Мазнина 19
Сегодня мамы — именинницы. Стихи Р. Бородулина, перевод с белорусского И. Бурсова 19
Для мамы. Музыка Т. Чудовой, слова Ю. Марцинкявичуса, перевод с литовского И. Мазнина 20
Наши мамы. Музыка Ю. Блинова, слова В. Семернина . . . 22

ПЕРВОМАЙ

Первомай. Музыка М. Парцхаладзе, слова В. Викторова . . . 25
Майский праздник. Музыка В. Иванникова, слова З. Александровой 26
Красные знамена. Рассказ А. Митяева 28
Первое мая. Стихи Ю. Яковлева 28
С Первомаем! Стихи И. Бурсова 28
Солнечные искры. Музыка Р. Габичвадзе, слова Я. Халецкого . 29
Велосипед. Музыка И. Габели, слова Л. Ивановой . . . 32
Шарик мой, лети! Музыка Ю. Слонова, слова Н. Френкель . . 34

ВЕЛИКИЙ ОКТЯБРЬ

Октябрьский марш. Музыка Е. Тиличеевой, слова М. Мацулевич . 37
День Седьмого ноября. Музыка В. Иванникова, слова Г. Ладонщикова 40
Победили! Рассказ А. Митяева 42
Мы видим город Петроград... (Из поэмы «В Музее В. И. Ленина»). Стихи С. Михалкова 42
День Седьмого ноября. Стихи С. Маршака 43
Фейерверк. Стихи В. Приходько 43
Сегодня праздник Октября. Музыка И. Арсеева, слова В. Малкова 44
Праздник Октября. Музыка В. Герчик, слова В. Викторова . . 46
Скороговорки. Стихи Л. Ульяницкой 50
На базаре спозаранок (считалочка). Стихи Ю. Кушака . . . 50
Загадки. Стихи Ю. Кушака 51

70 к.



«ГУСЕЛЬКИ»
ПЕСНИ, СТИХИ, ЗАГАДКИ ДЛЯ ДЕТЕЙ ДОШКОЛЬНОГО ВОЗРАСТА
Выпуск 73
Составитель *Векшегонова Идея Васильевна*

Редактор А. Гоморев Лит. редактор Т. Сергеева Художник И. Искринская
Худож. редактор Е. Гордиенко Техн. редактор Л. Курасова
Корректор Н. Маковская

Подп. к печ. 01.09.83 Форм. бум. 60×90¹/₈ Бумага офсетная № 1 Печать офсетная Печ. л. 6,5
Усл. кр.-отт. 24,0 Уч.-изд. л. 6,82 Тираж 50 000 экз. Изд. № 6553 Зак. 1095 Цена 70 к.

Всесоюзное издательство «Советский композитор», 103006, Москва, К-6,
Садовая-Триумфальная ул., 14—12

Московская типография № 6 Союзполиграфпрома при Государственном комитете СССР по делам издательств, полиграфии и книжной торговли, 109088, Москва, Ж-88, Южнопортовая ул., 24.

Г $\frac{5213040000-063}{082(02)-84}$ 229—83

© Издательство «Советский композитор», 1984 г.