ГУСЕЛЬКИ

ВЫПУСК 74

************ ПЕСНИ * СТИХИ * ЗАГАДКИ ************



ГУСЕЛЬКИ

ПЕСНИ, СТИХИ, ЗАГАДКИ ДЛЯ ДЕТЕЙ ДОШКОЛЬНОГО ВОЗРАСТА

ВЫПУСК

74

В СОПРОВОЖДЕНИИ ФОРТЕПИАНО (БАЯНА)

ВСЕСОЮЗНОЕ ИЗДАТЕЛЬСТВО СОВЕТСКИЙ КОМПОЗИТОР
МОСКВА • 1984

Ноты: Ale07.ru

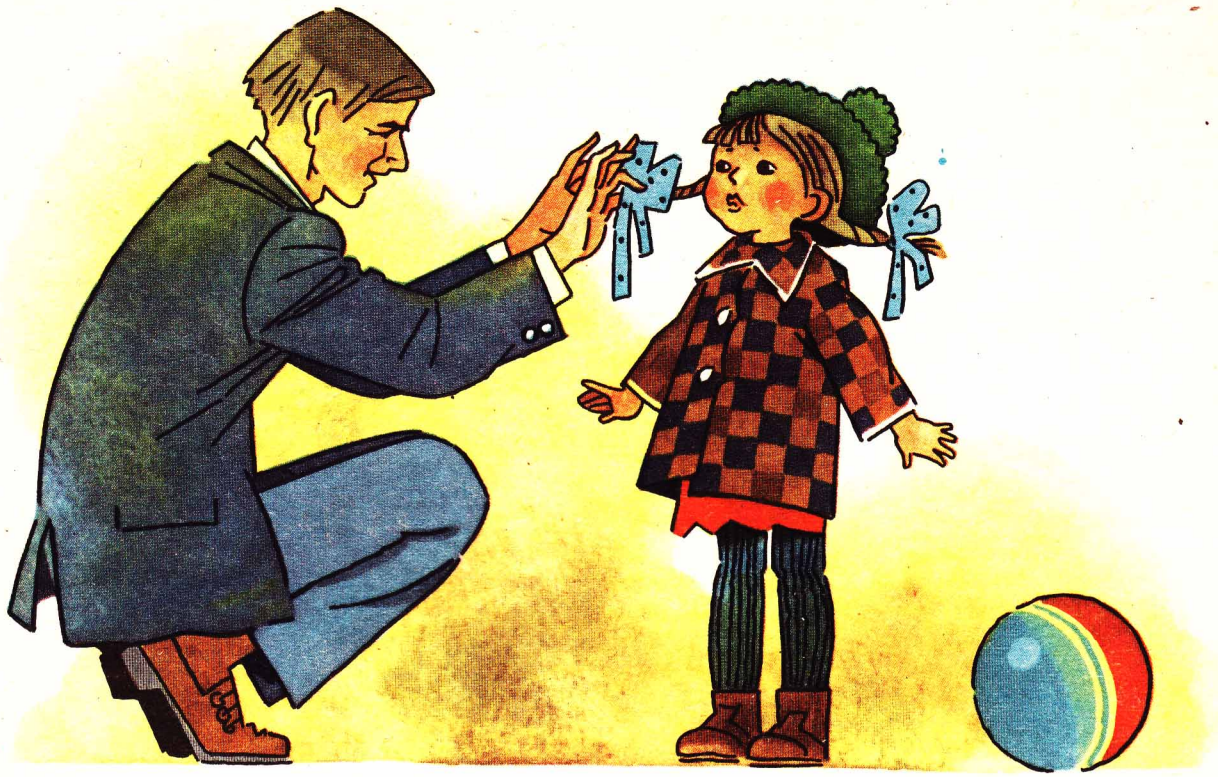

В ДЕТСКИЙ САД

Слова Ю. КАПОТОВА

Музыка Л. ПЕЧНИКОВА

Легко, подвижно

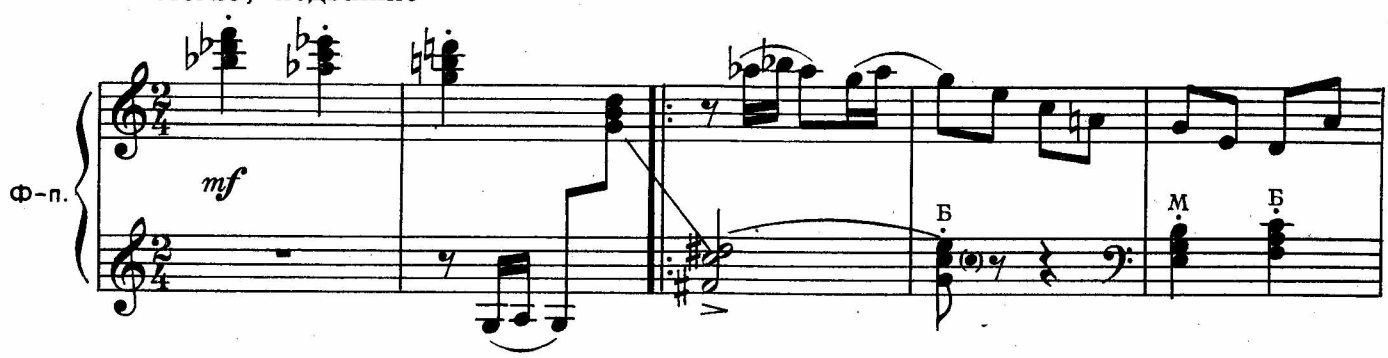

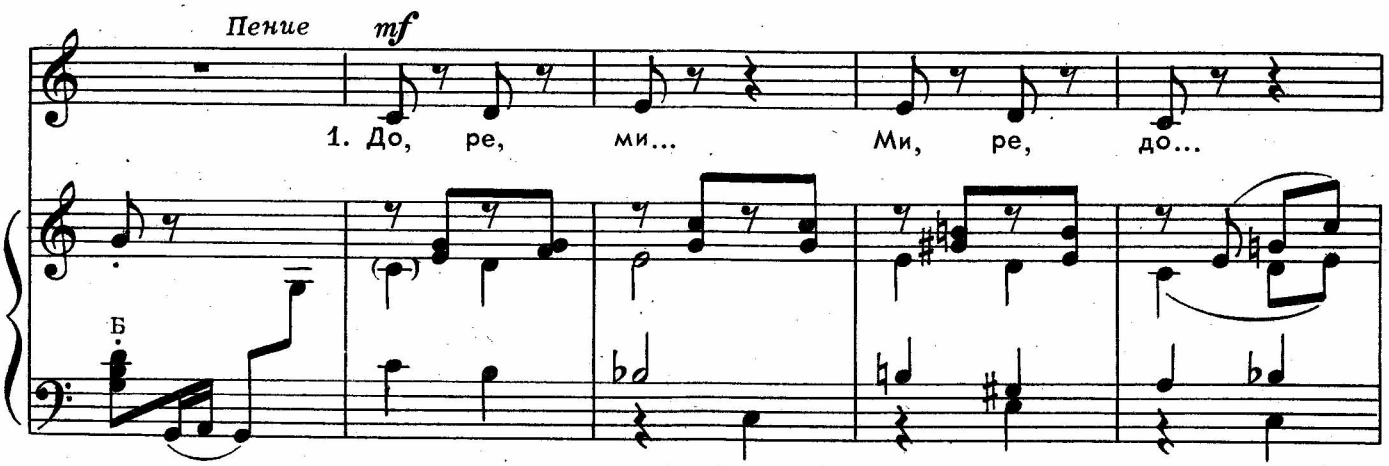

с 6747 к

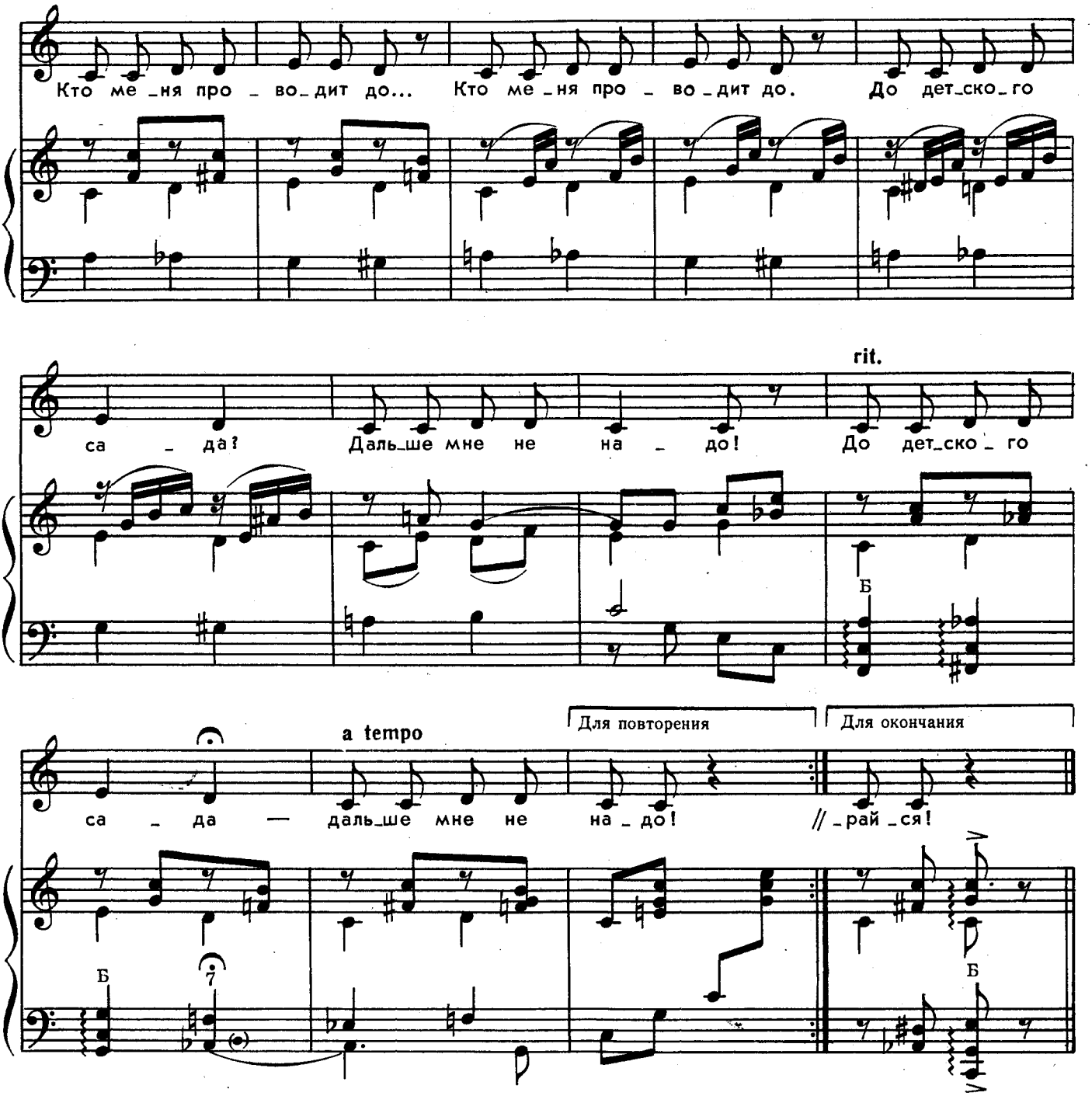

До, ре, ми,
Ми, ре, до...
Кто меня проводит до...
Кто меня проводит до...
До детского сада?
Дальше мне не надо!

До, ре, ми,
Ми, ре, до...
Я уже беру пальто,
Я уже беру пальто.
Кто меня проводит?
Тот, кто нынче водит!

До, ре, ми,
Ми, ре, до...
Папа водит, кто ж ещё!
Папа водит, кто ж ещё!
Папа, одевайся, —
В садик собирайся!

ЦВЕТНАЯ ПЕСЕНКА

Слова П. СИНЯВСКОГО

Музыка М. ИОРДАНСКОГО

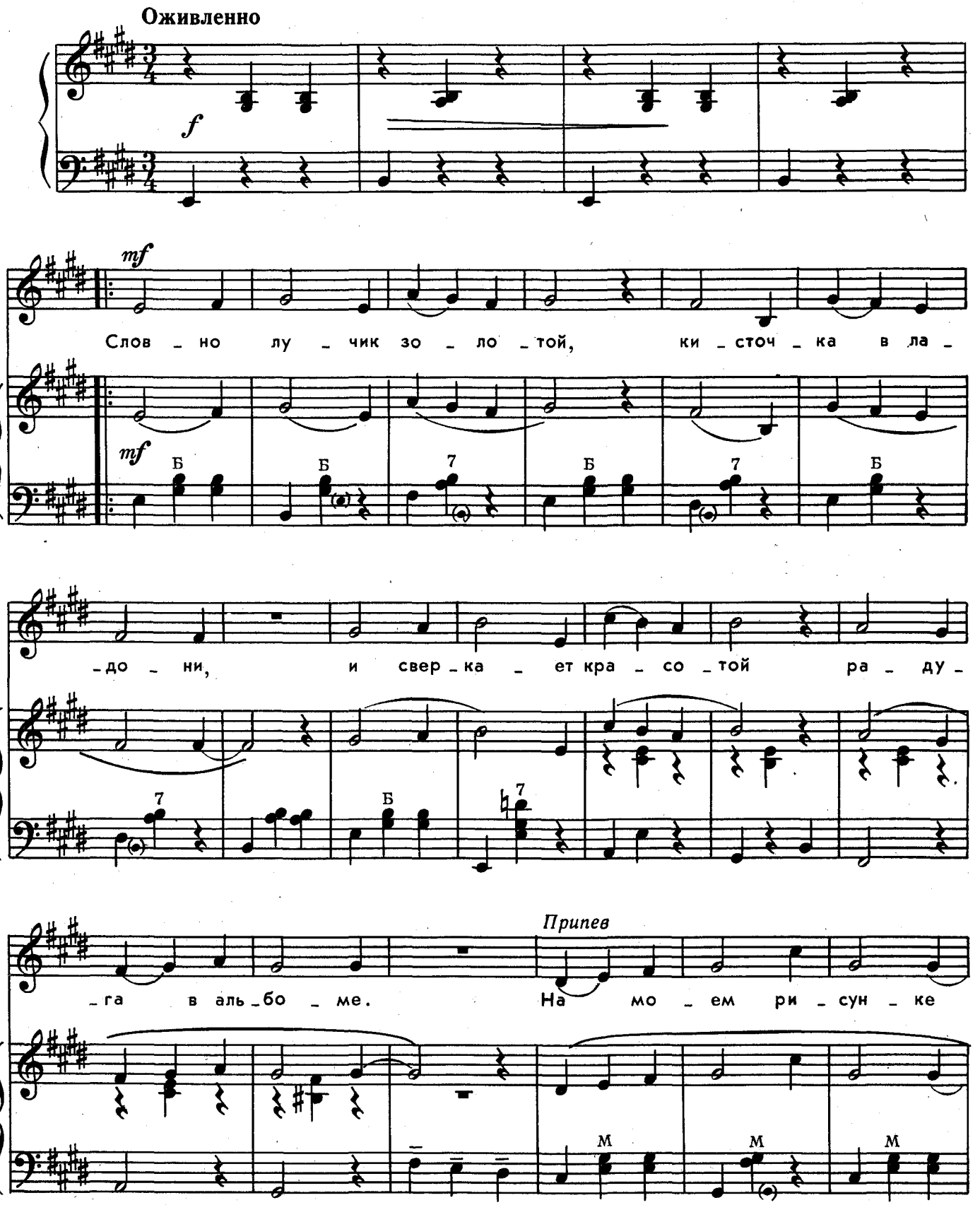

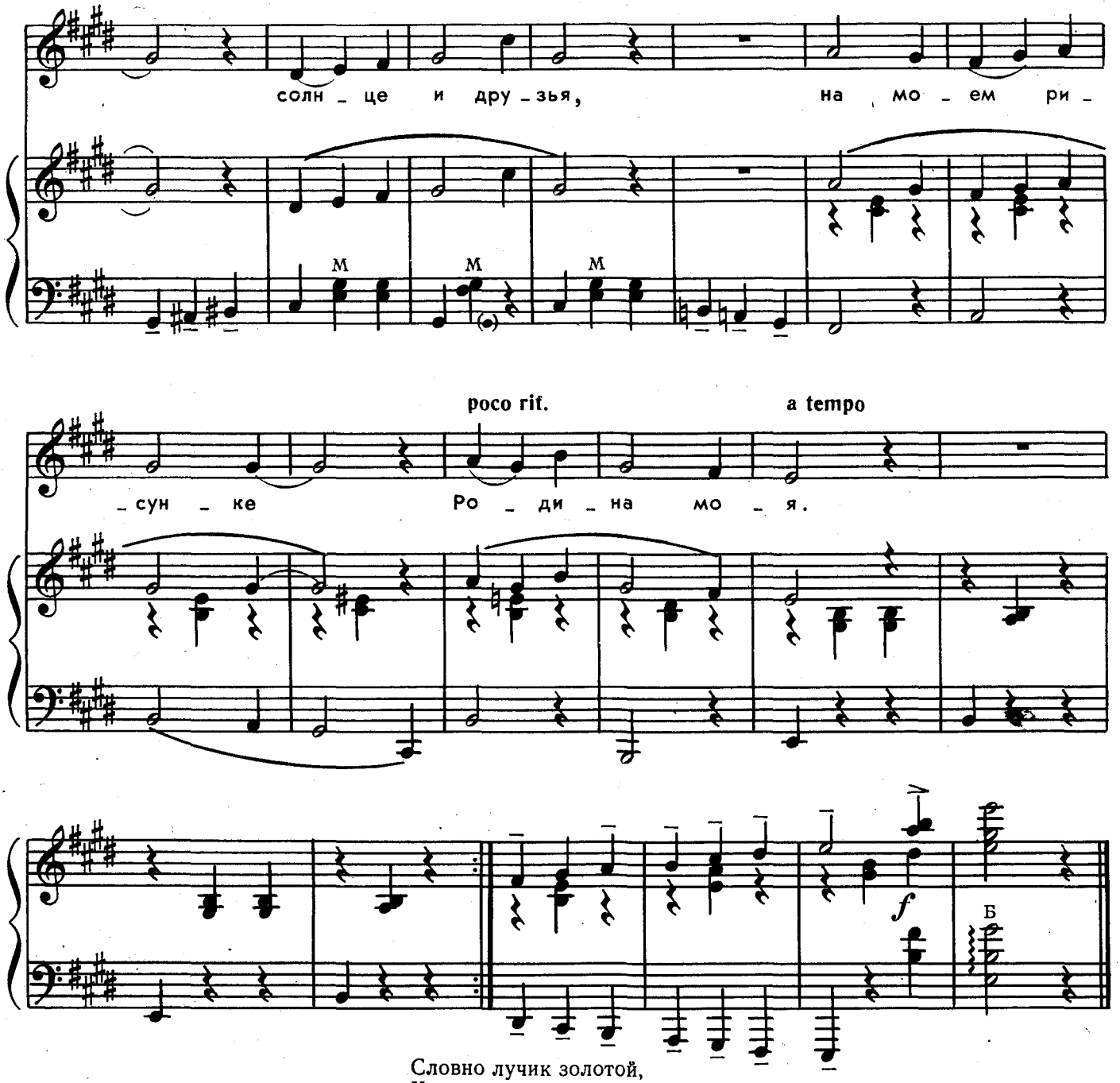

Словно лучик золотой,
Кисточка в ладони,
И сверкает красотой
Радуга в альбоме.

Припев: На моем рисунке —
Солнце и друзья,
На моем рисунке —
Родина моя.

Заблестели ручейки
Васильковой краской,
В роще светят огоньки
Земляники красной.

Припев.

Не найти земли родней,
Краше и чудесней.
И цветная акварель
Зазвенела песней.

Припев.



СКАЖЕТ КАЖДЫЙ МАЛЫШ

Слова Г. РАХИМА
Русский текст М. Лаписовой

Музыка А. МОНАСЫПОВА

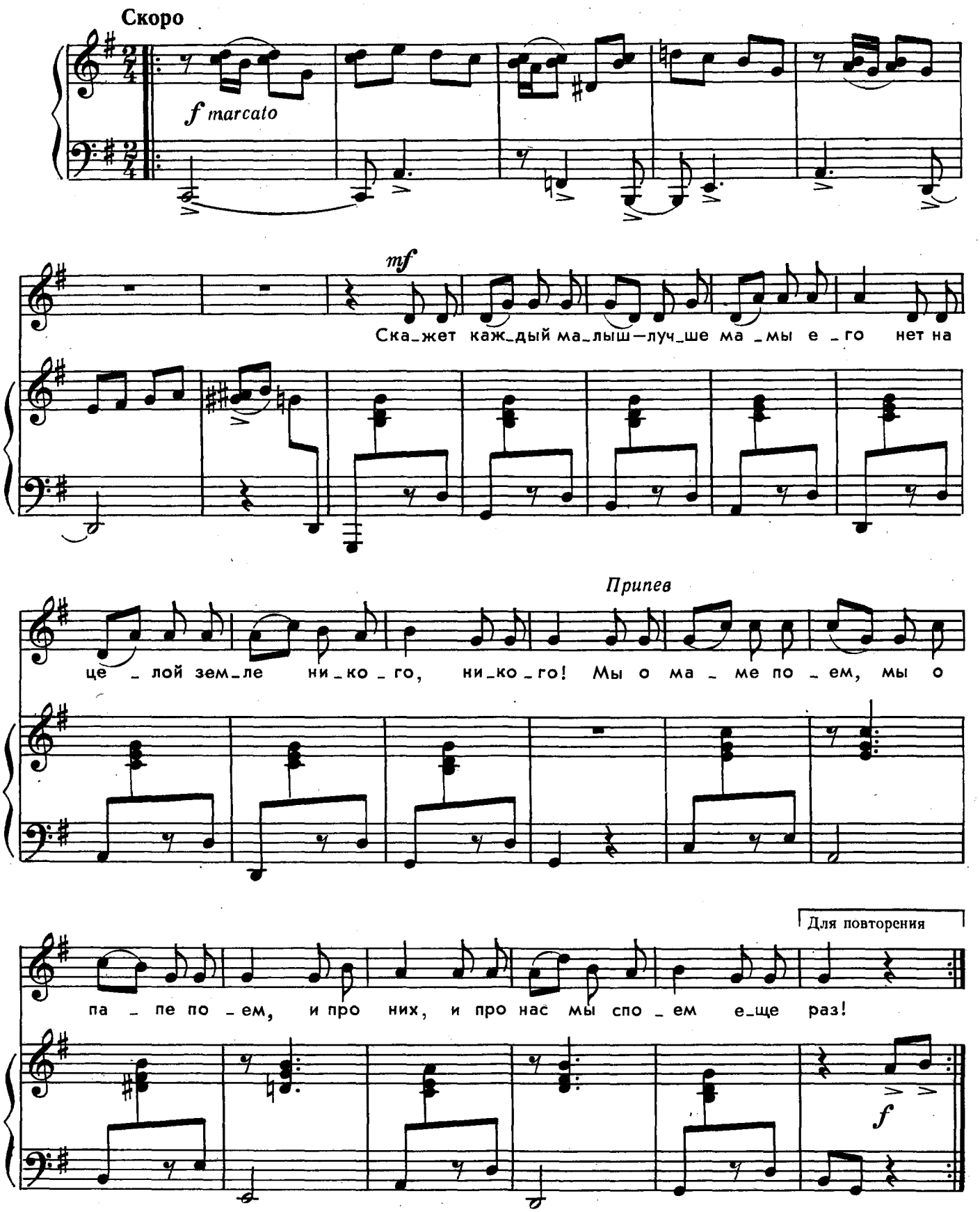

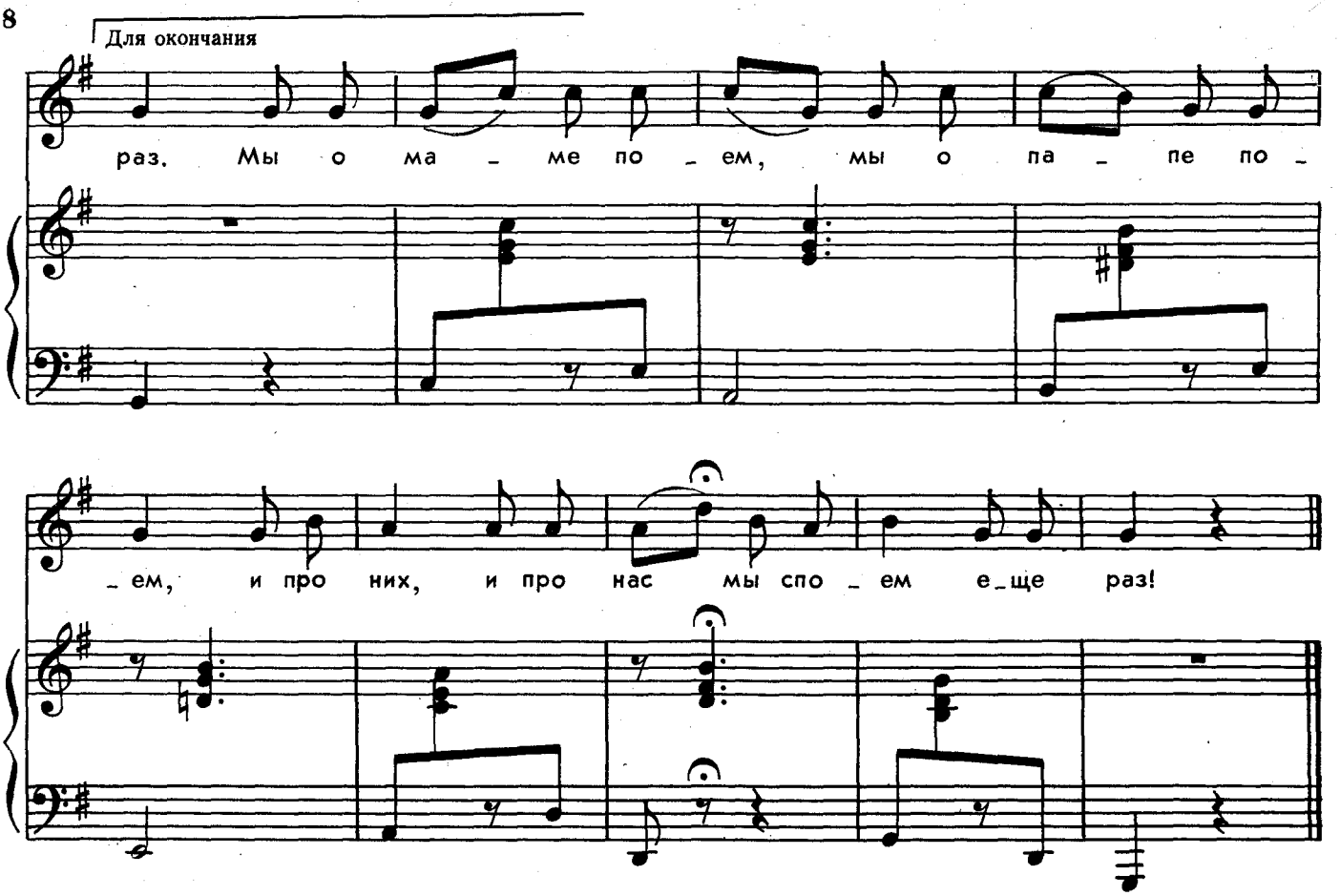

Скажет каждый малыш —
Лучше мамы его
Нет на целой земле
Никого, никого!

Припев: Мы о маме поем,
Мы о папе поем,
И про них,
И про нас
Мы споем еще раз!

Скажет каждый малыш —
Лучше папы его
Нет на целой земле
Никого, никого!

Припев.

Скажет каждый малыш, —
Что счастливей его
Нет на целой земле
Никого, никого!

Припев.

МАМИН ДЕНЬ

Слова Г. ВИЕРУ

Музыка Е. БОТЯРОВА

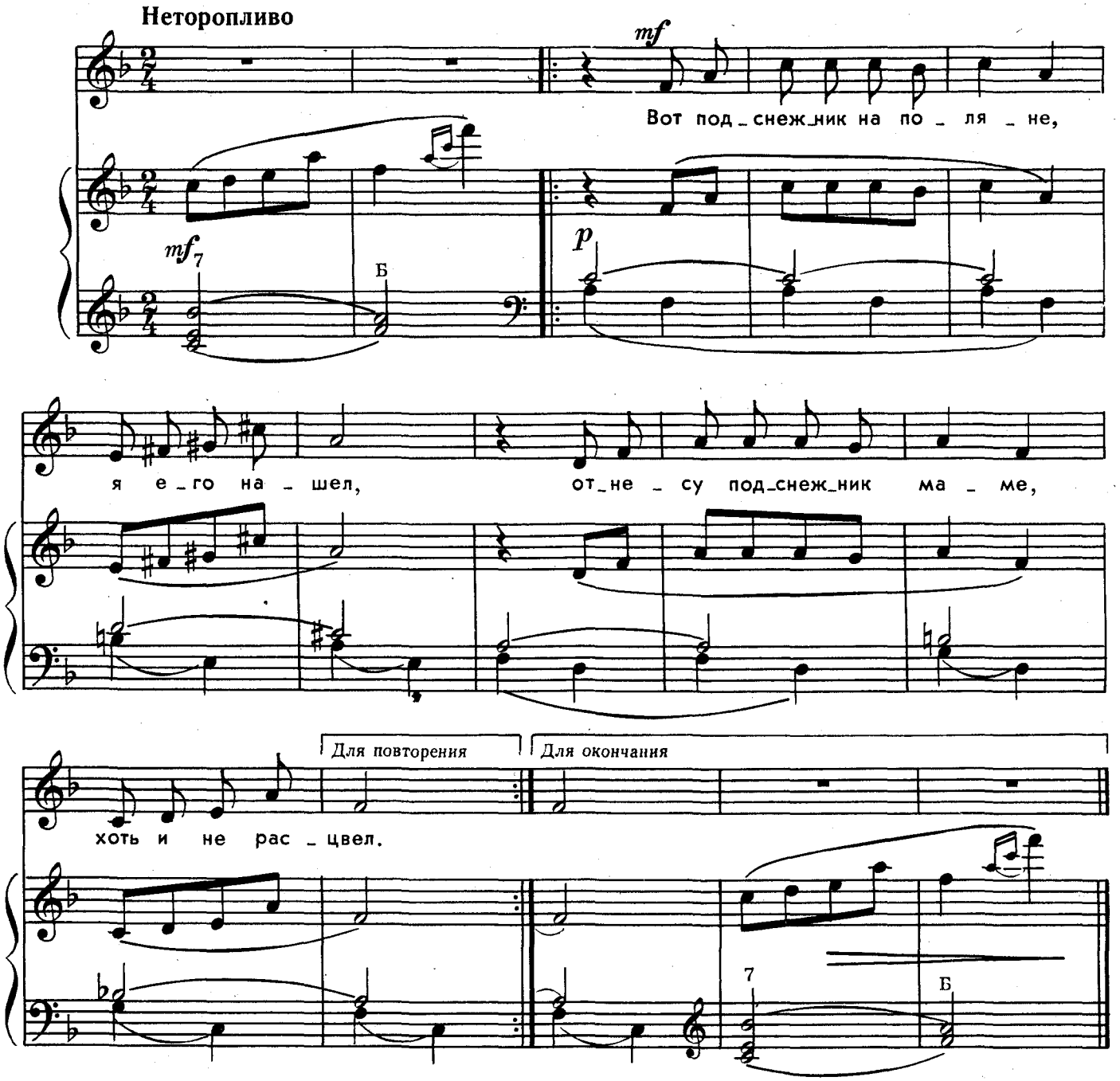

Вот подснежник на поляне,
Я его нашёл,
Отнесу подснежник маме,
Хоть и не расцвёл.

И меня с цветком так нежно
Мама обняла,
Что раскрылся мой подснежник
От её тепла.

с 6747 к

ПЕСНЯ - ЗАГАДКА

Слова Н. НАЙДЁНОВОЙ

Музыка С. НИСС

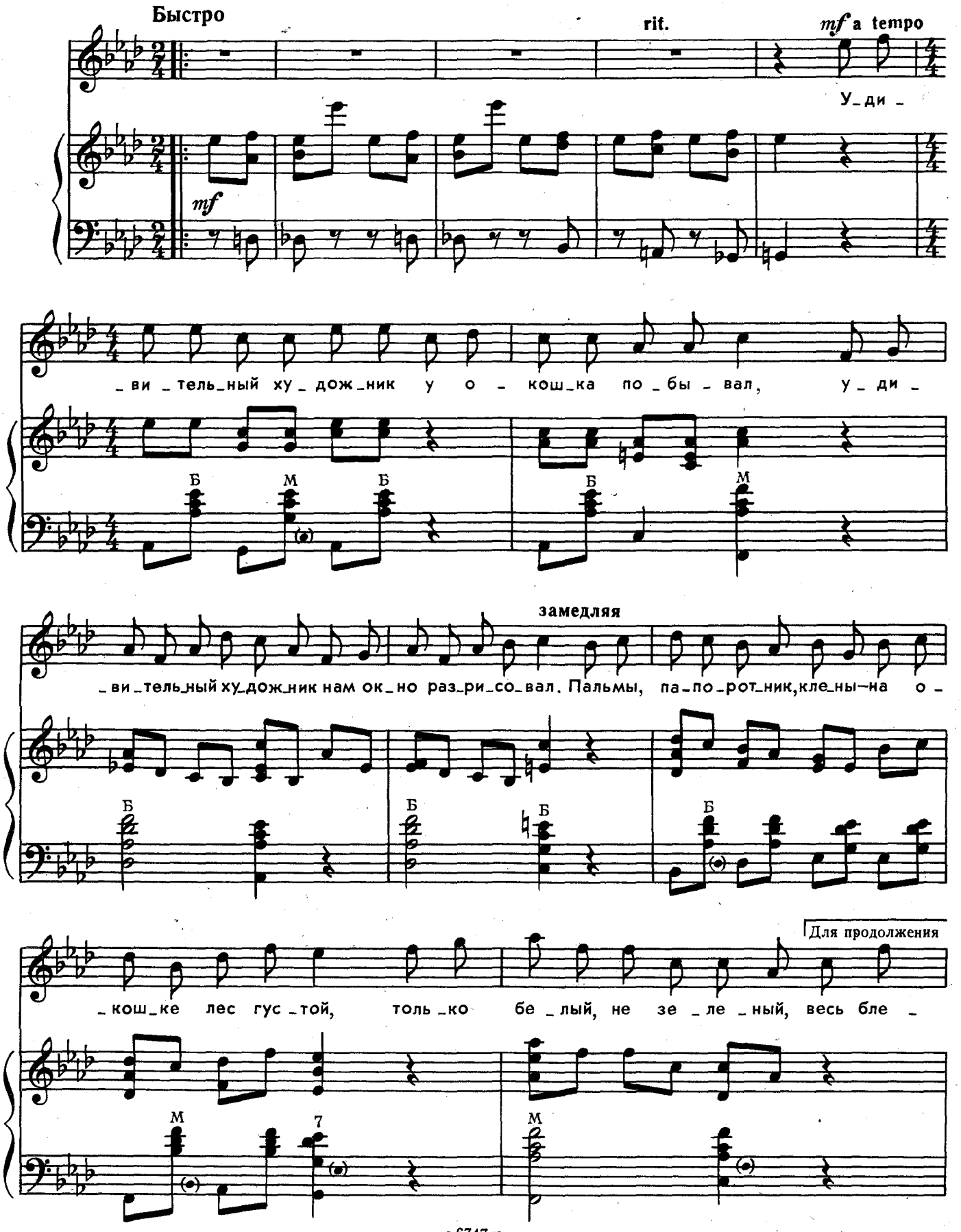

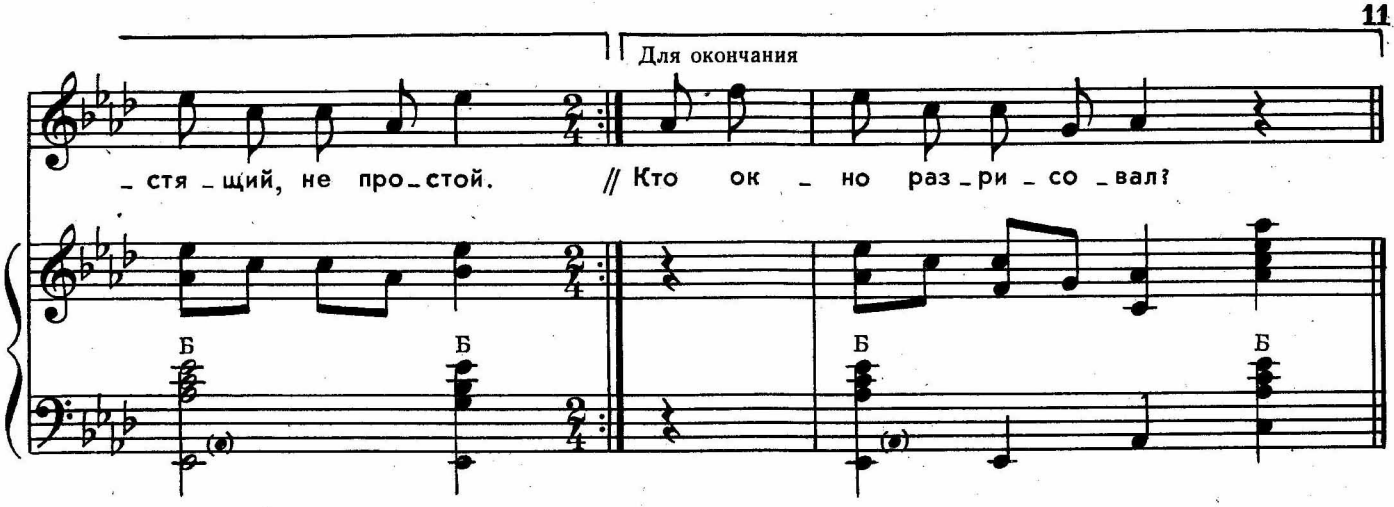

Удивительный художник
У окошка побывал,
Удивительный художник
Нам окно разрисовал.

Пальмы, папоротник, клены —
На окошке лес густой,
Только белый, не зеленый,
Весь блестящий, не простой.

На стекле цветы и листья —
Все искрится, все бело,
Но без красок и без кисти
Разрисовано стекло.

Замечательный художник
У окошка побывал.
Отгадайте-ка, ребята,
Кто окно разрисовал?



ДЕД МОРОЗ

Слова Я. ХАРЕЧКО

Музыка В. ШАИНСКОГО

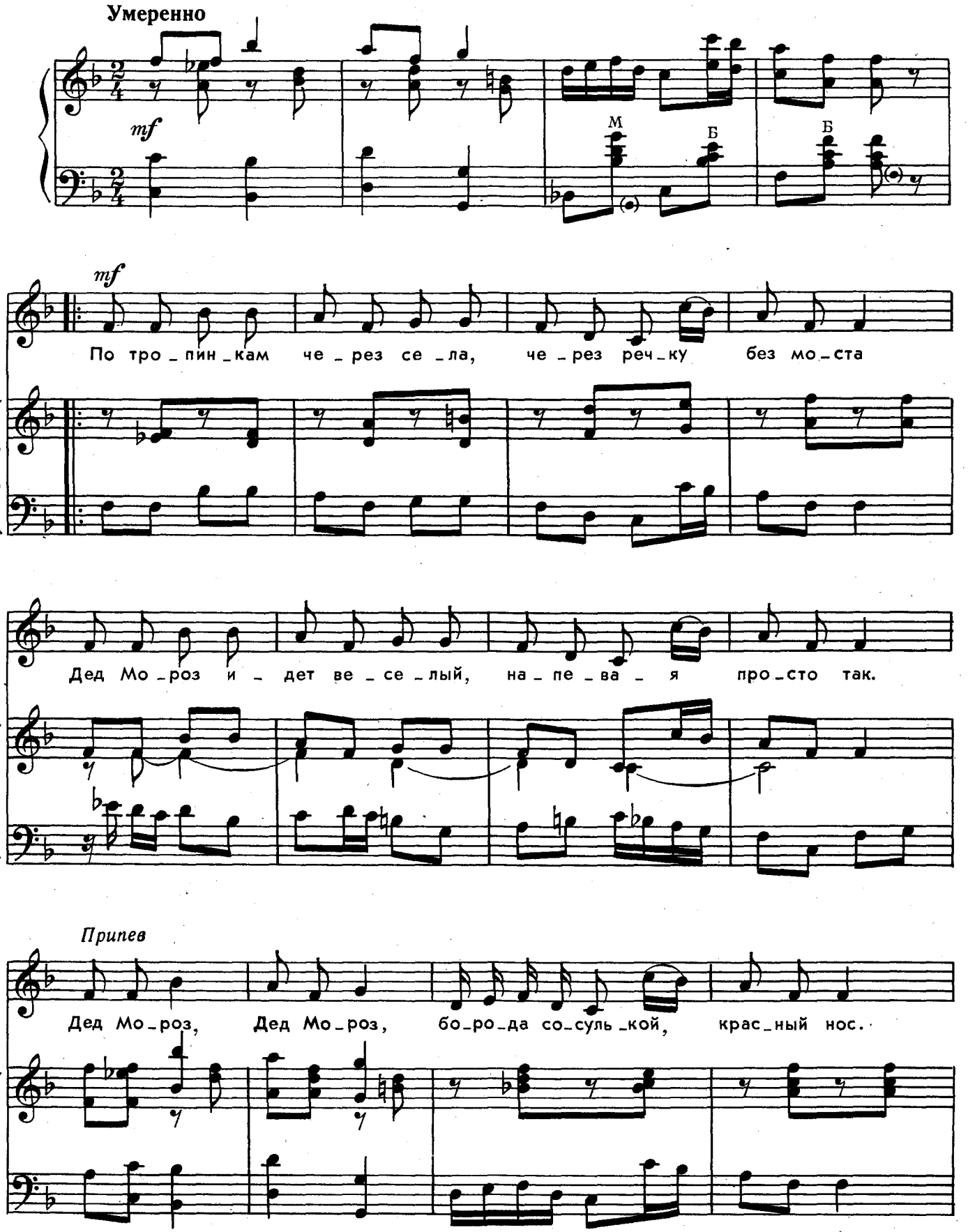

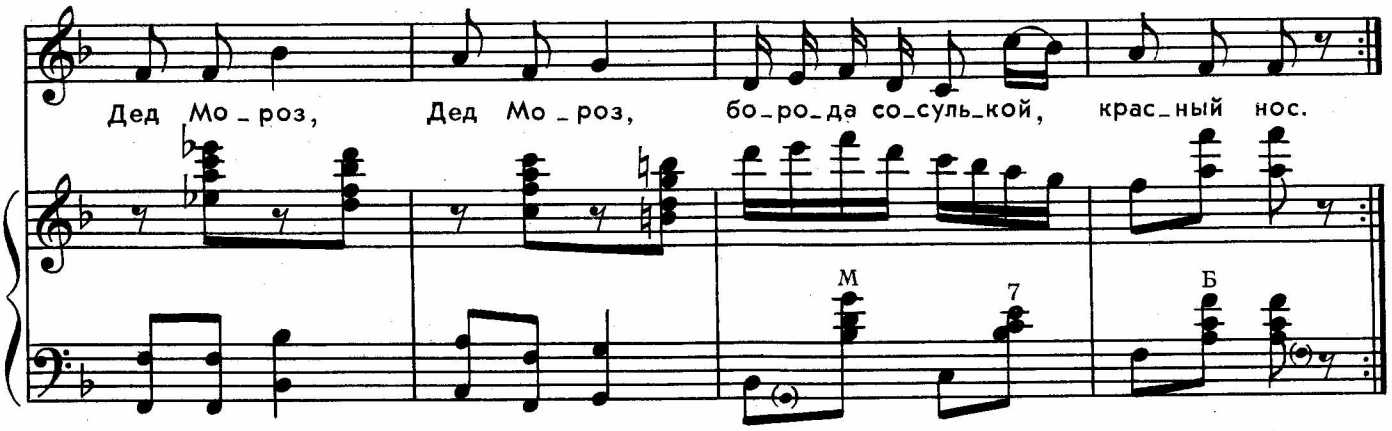

По тропинкам через села,
Через речку без моста
Дед Мороз идет веселый,
Напевая просто так.

Припев: Дед Мороз, дед Мороз,
Борода сосулькой, красный нос. } 2 раза

Люди думают, что это
Воет вьюга за рекой,
А у деда, вообще-то,
Просто слух такой плохой.

Припев.

Сыплет пряники и сласти,
Пастилу и мармелад.
Говорит старушкам: «Здрасьте,
Как, красавицы, дела?..»

Припев.



ВОТ КАКАЯ ЁЛОЧКА!

Слова М. ЛАПИСОВОЙ

Музыка Т. ПОПАТЕНКО

Весело, живо

Темп плясовой

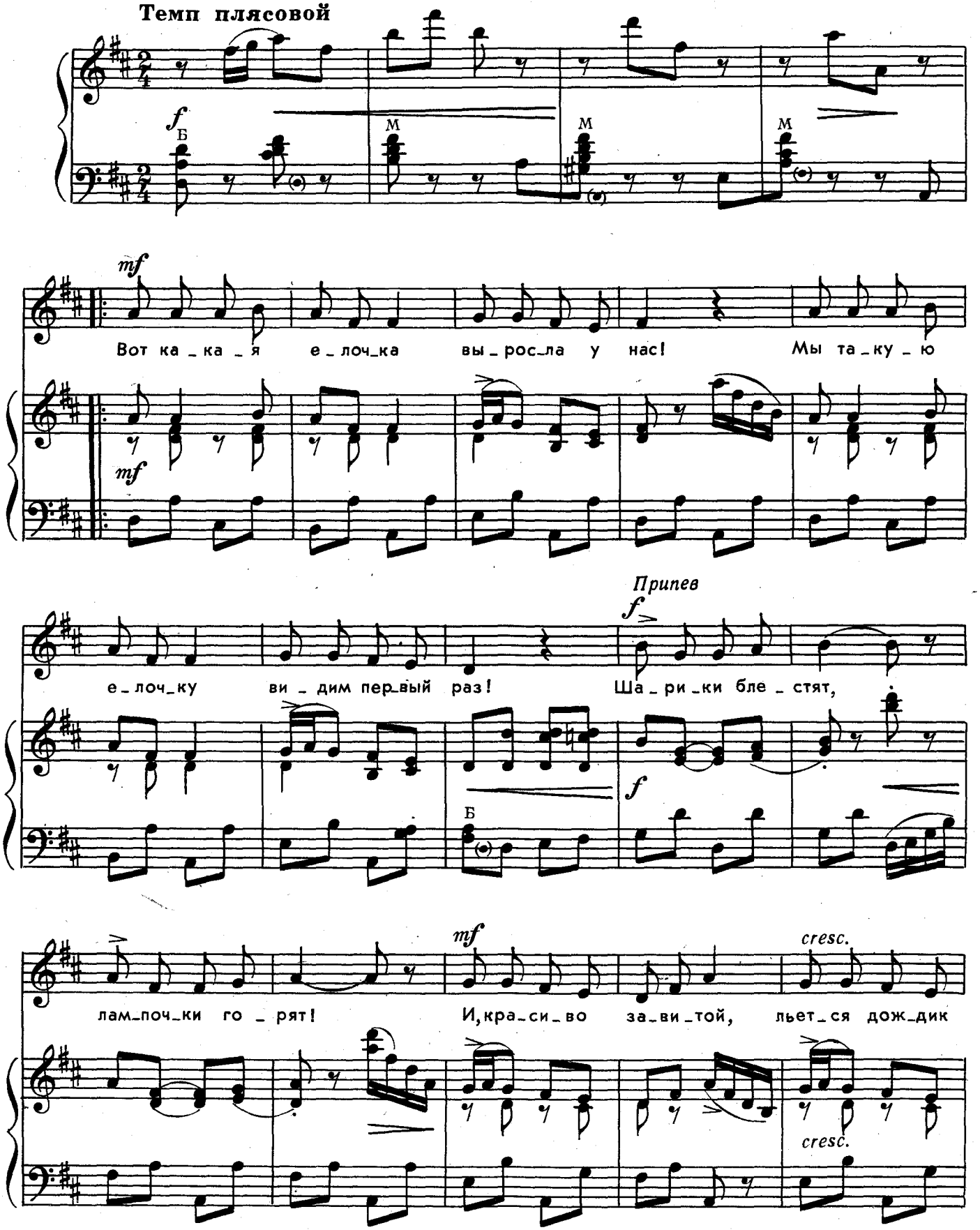

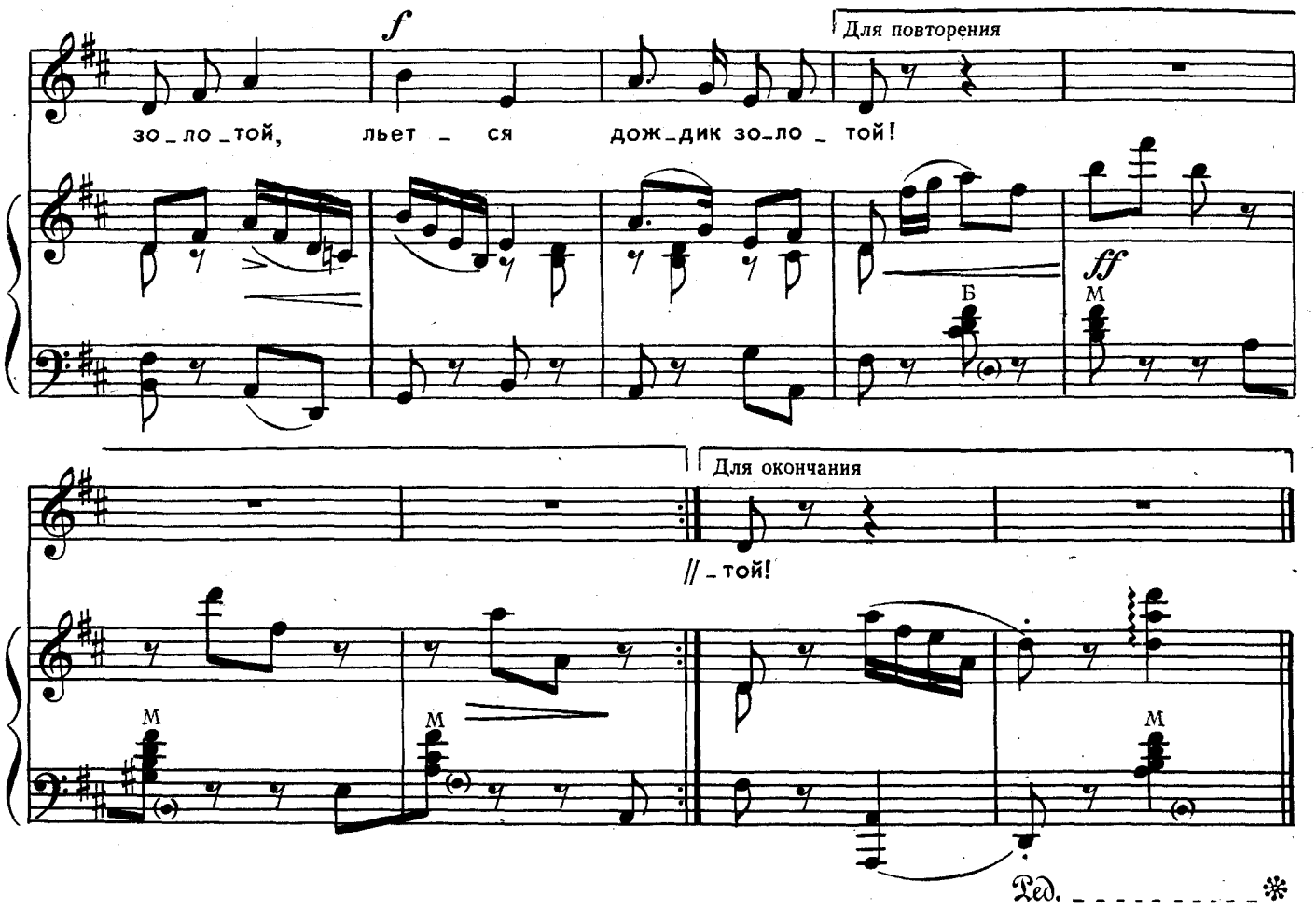

Вот какая ёлочка
Выросла у нас!
Мы такую ёлочку
Видим первый раз!

Припев: Шарики блестят,
Лампочки горят!
И, красиво завитой,
Льется дождик золотой!

Чтобы стало весело
Ёлочке у нас,
Звонко эту песенку
Ей споем сейчас!

Припев.

Ёлочка иголочки
Стала расправлять —
Очень хочет ёлочка
С нами танцевать!

Припев.

ВАЛЕНКИ

Слова А. АВЕРКИНА

Музыка А. АВЕРКИНА

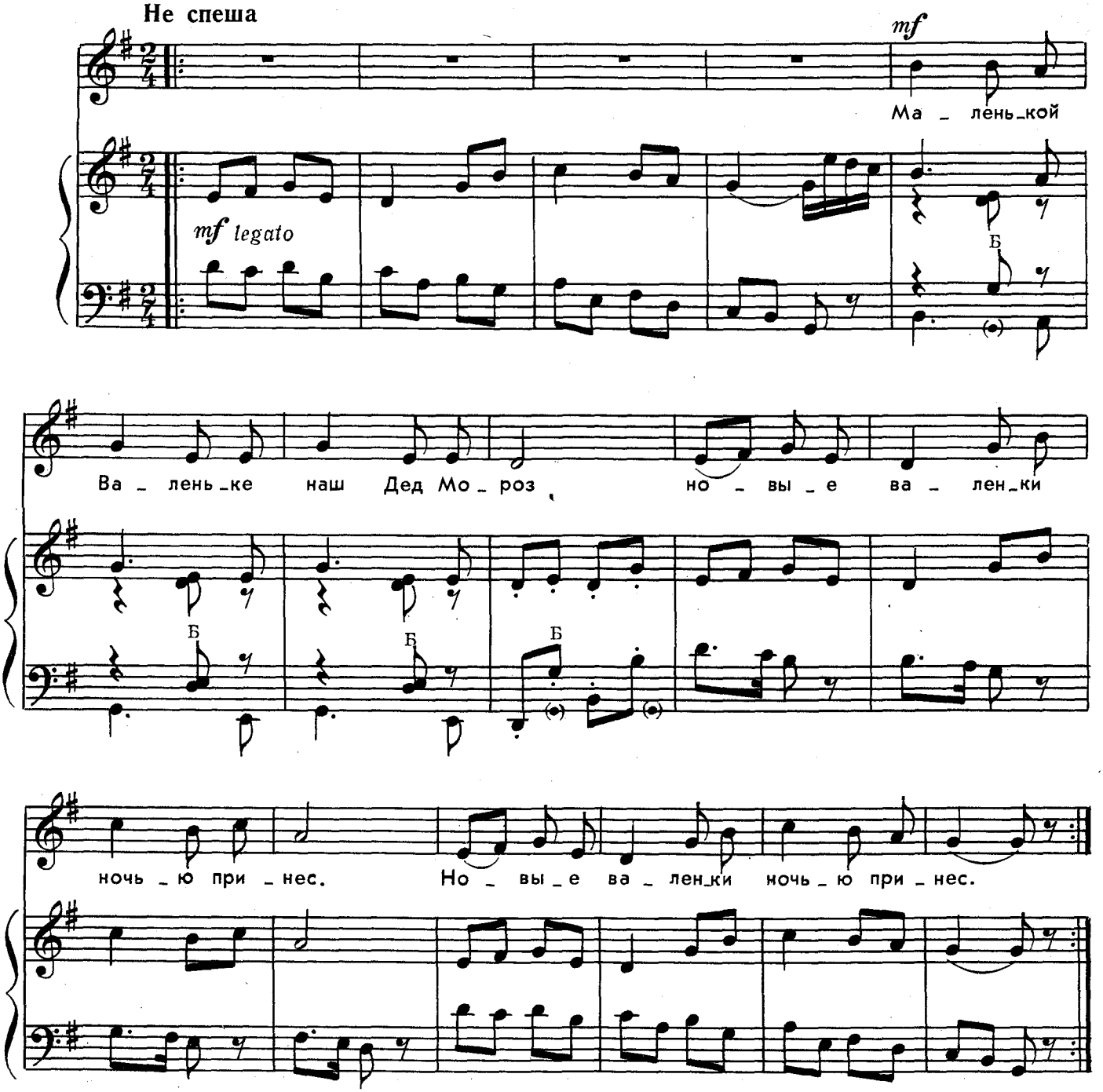

Маленькой Валеньке
Наш Дед Мороз
Новые валенки
Ночью принес.

Новые валенки
Так хороши!
В валенках Валенька
В школу спешит.

Бабушка с мамочкой
Смотрят в окно.
В валенках Валечка
Ходит смешно.

РАННЕЙ ВЕСНОЙ

Слова А. ПРОКОФЬЕВА

Музыка Н. ШИФРИНОЙ

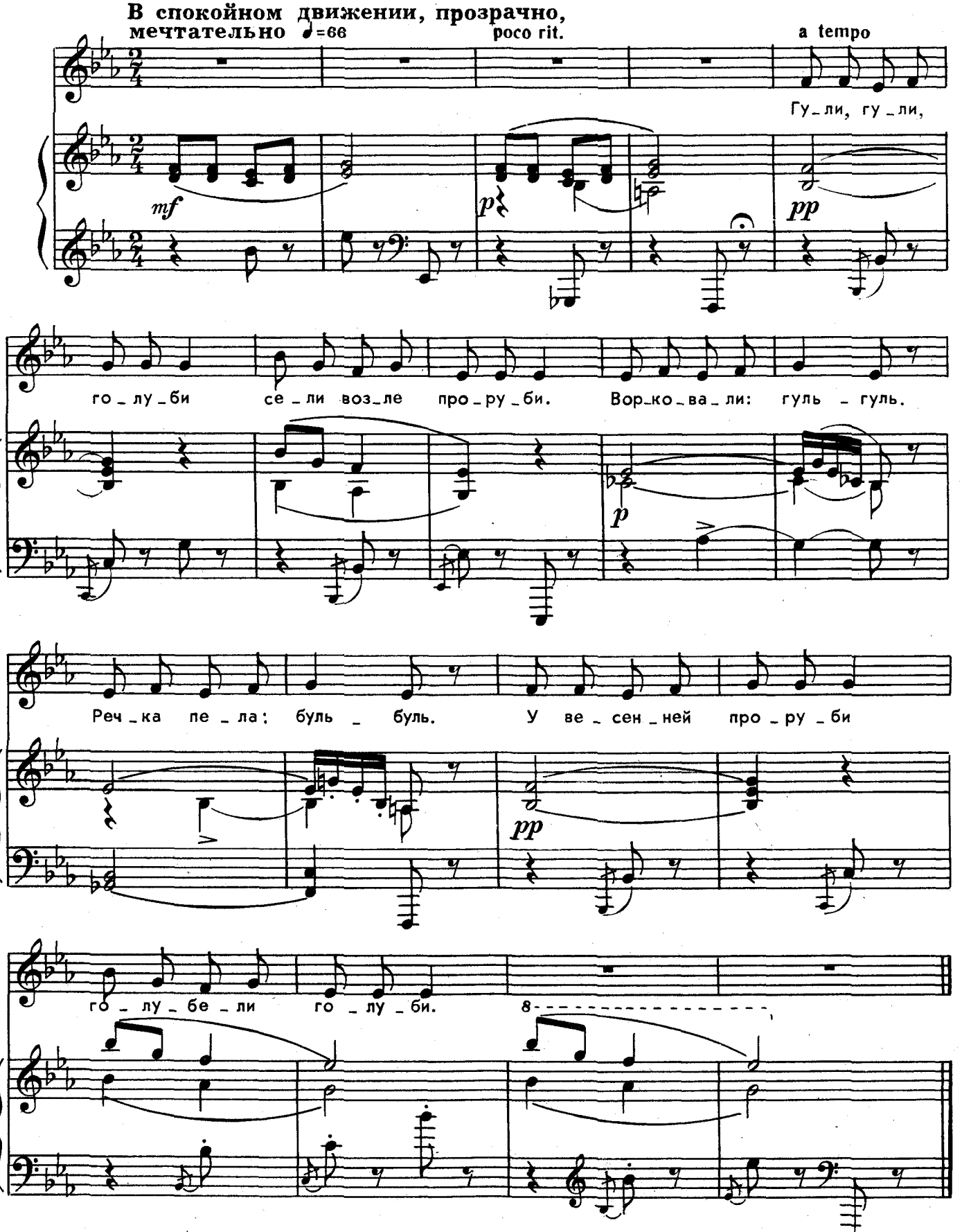

с 6747 к

СОЛНЫШКО

Слова И. ВЕКШЕГОНОВОЙ

Музыка Е. КОЖЕВНИКОВОЙ

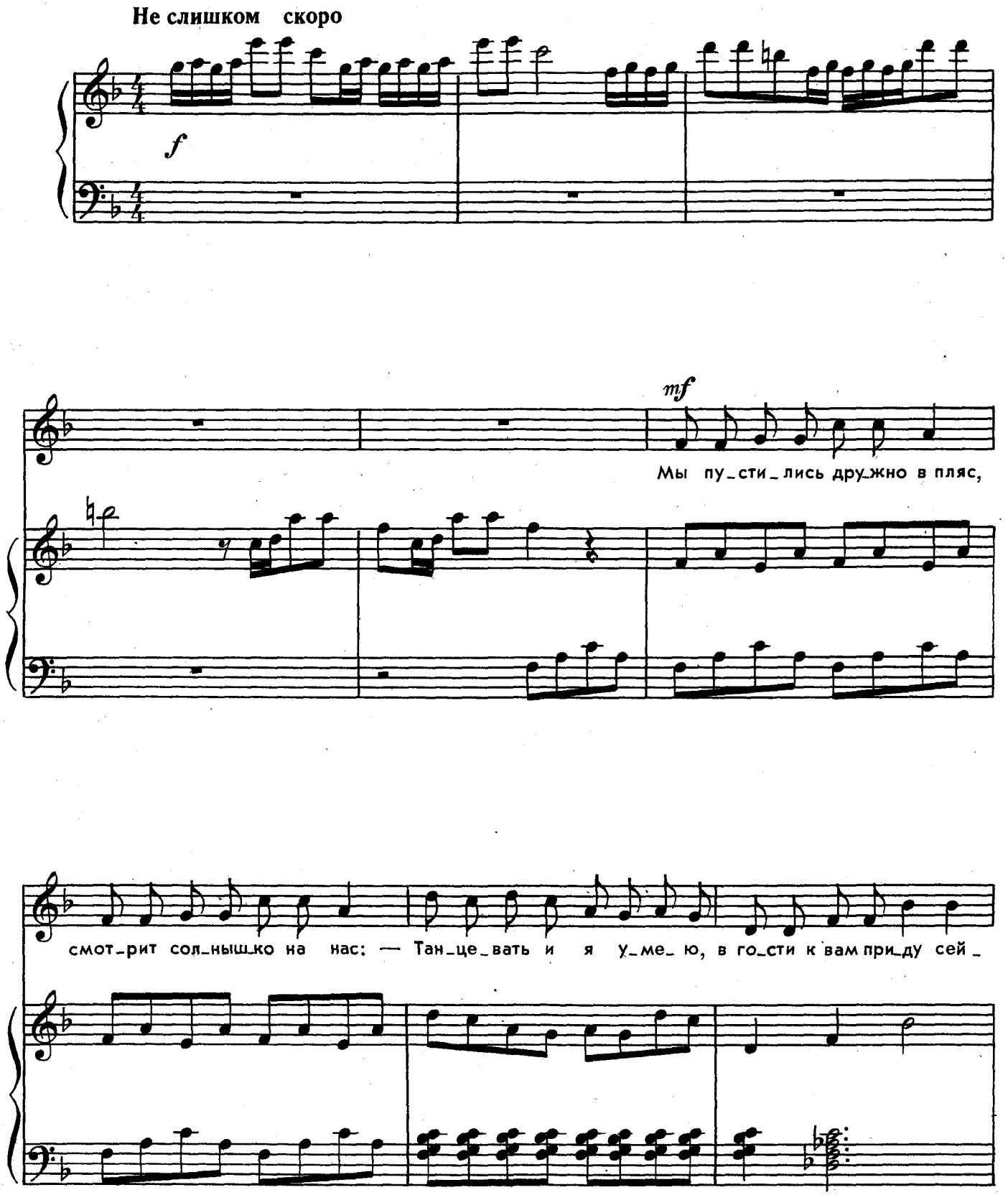

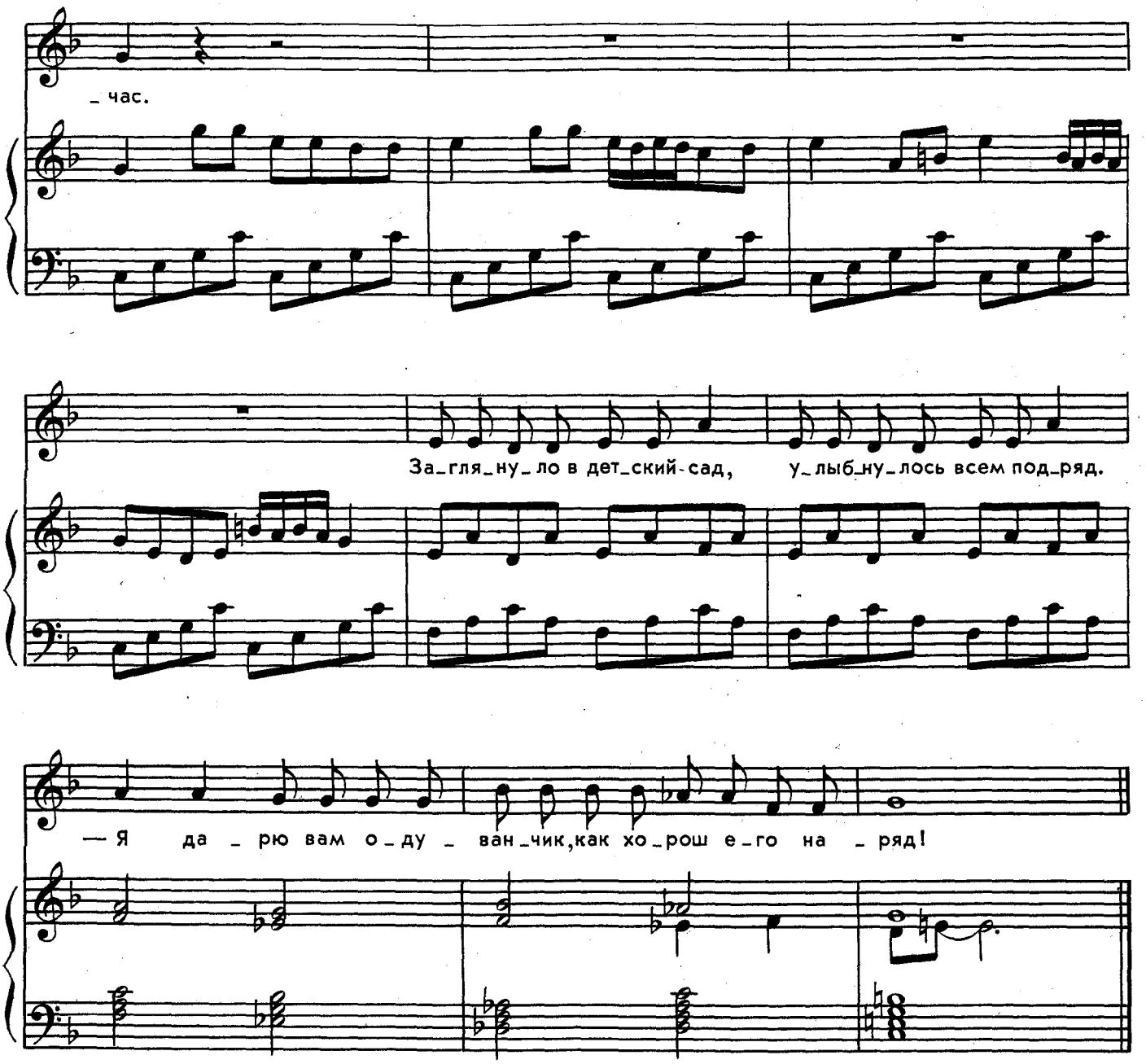

Мы пустились дружно в пляс,
Смотрит солнышко на нас:
— Танцевать и я умею,
В гости к вам приду сейчас.

Заглянуло в детский сад,
Улыбнулось всем подряд.
— Я дарю вам одуванчик,
Как хорош его наряд!»

КЛУБНИКА

Слова Е. ПОЛЯНСКОГО

Музыка А. ЛЕПИНА

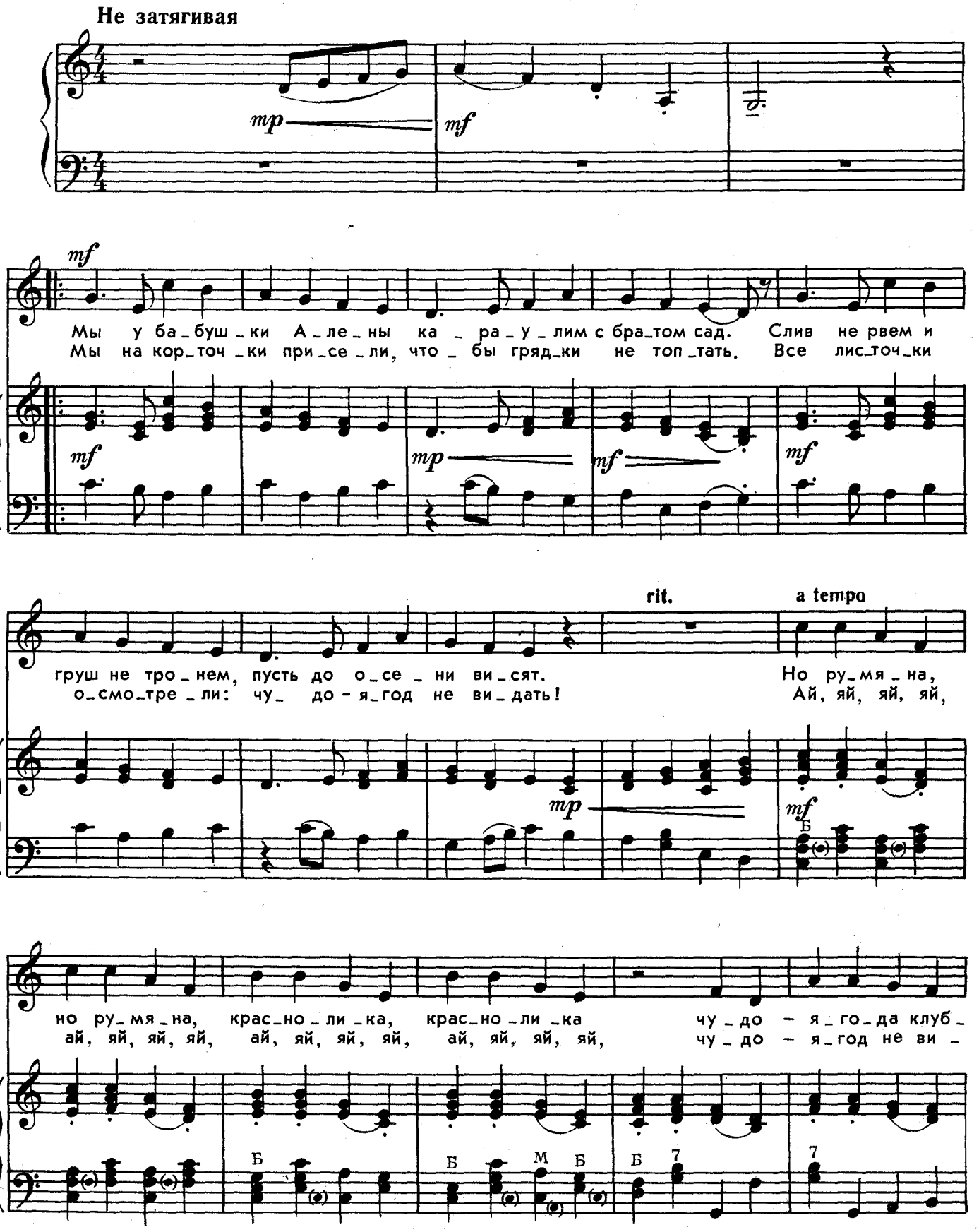

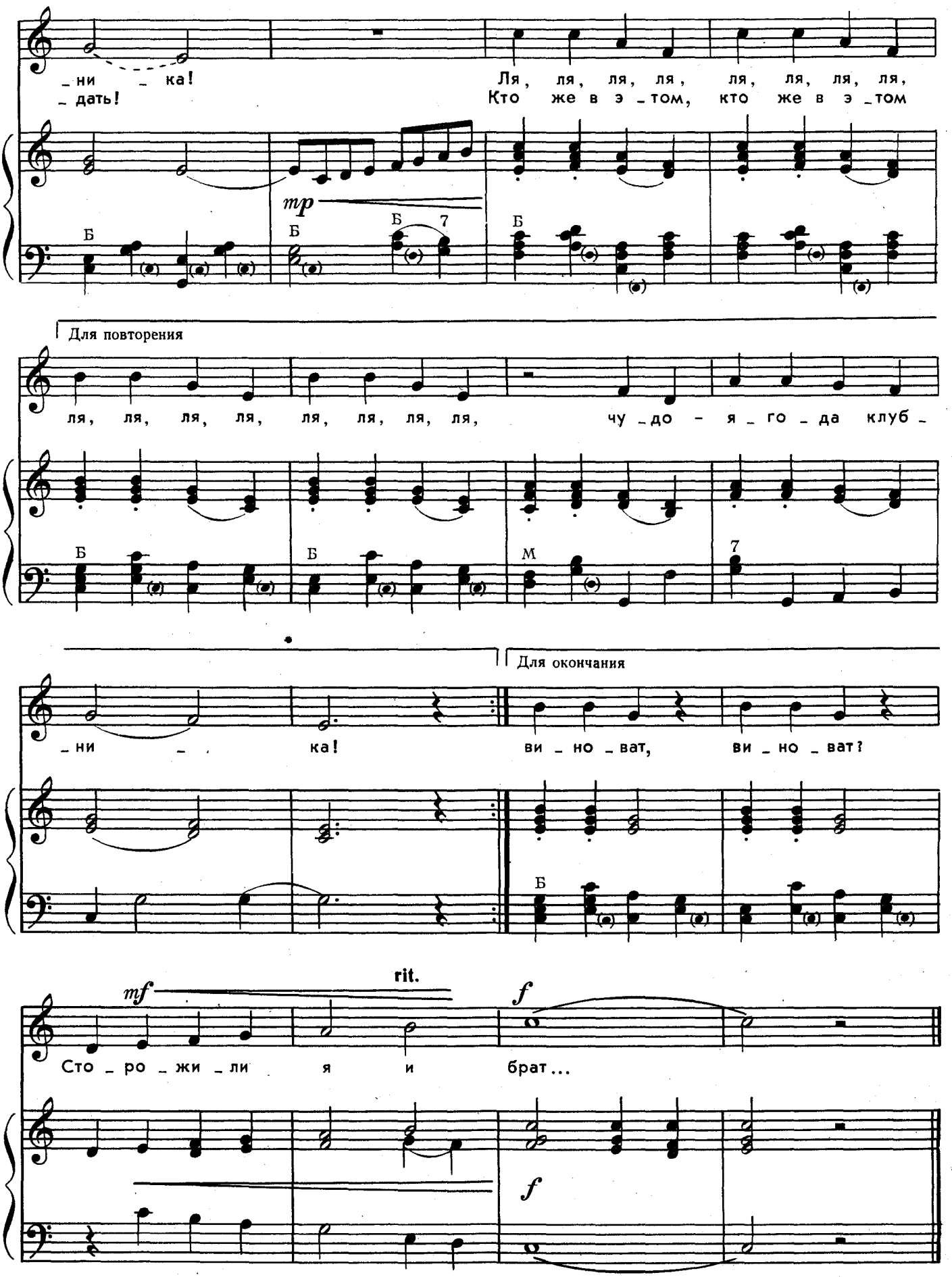
_ни _ ка!
_дать!
Ля, ля, ля, ля, ля, ля, ля, ля,
Кто же в э _том, кто же в э _том
mp
Б
Б
Б 7
Б
Для повторения
ля, ля, ля, ля, ля, ля, ля, ля,
чу _до - я _го _да клуб _
Б
Б
М
7
Для окончания
_ни _ ка!
ви _но _ват, ви _но _ват?
Б
mf
rit.
f
Сто _ро _жи _ли я и брат...
f



Стихи

Ю. КУШАК



ХОЗЯИН ДВОРА

На бочке, как на троне,
Сидит петух в короне.
Курами правит.
Сам себя славит.

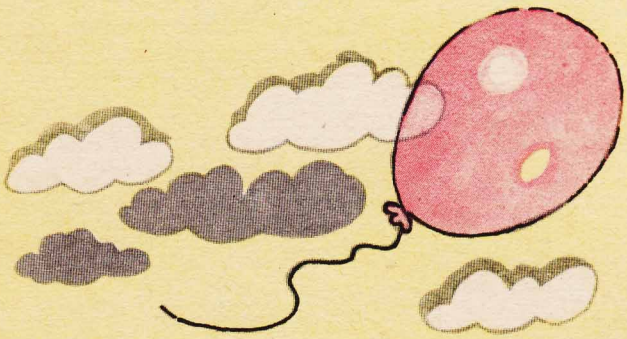

О ЧЕМ ОДУВАНЧИК ДУМАЕТ

— Если верить
и мечтать,
Если быть послушным,
То за лето
можно стать
Шариком воздушным!

КОНУРА

Построили псу
Конуру во дворе.
Он печку поставил
В своей конуре.
Приятно на печке
Погреться зимой,
Со службы собачьей
Вернувшись домой.

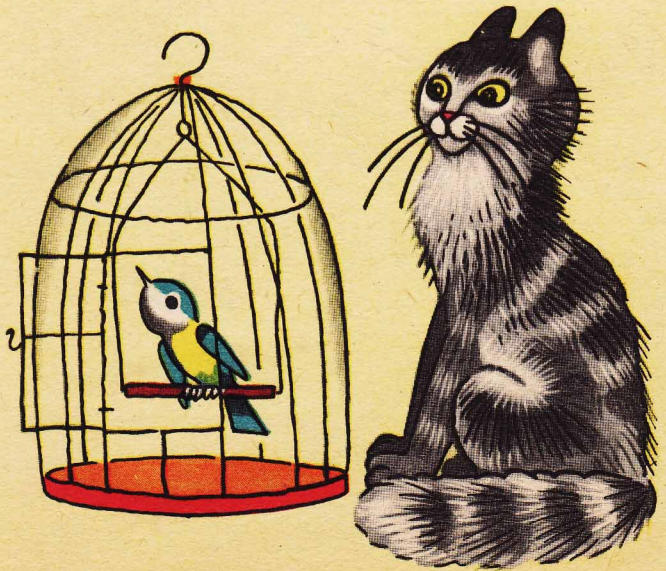

СИНИЦА И КОШКА

Все смотрит синичка
Из клетки в окошко.
Она б упорхнула
Из клетки давно.
Но рядом сидит
И мурлыкает кошка
И вместе с синичкою
Смотрит в окно.

Стихи

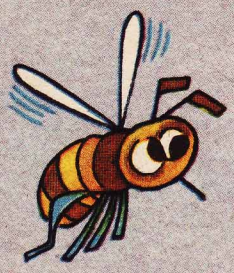

И. МАЗНИН



СВЕТЛЯЧОК

Зажег фонарик светлячок
И, сев с ним у пенька,
Стал ждать друзей на огонек:
Пчелу,
шмеля,
жука...



Кишвард ИСАКАДЗЕ

НИНО

Вот байка для халата,
На платье —
Полотно.
Пускай зовут ребята
Портняжкою Нино.
Гоняют ветрогоны!
Люблю с иглой сидеть
И зайку
По сезону
Уже могу одеть.
— Смотрите и учитесь! —
Я куклам говорю.
И ножницами ситец
Уверенно крою.

Перевод с грузинского
В. Приходько



Я РИСУЮ

Я машины заводные
В дальний угол
Заволок.
Я достал мелки цветные:
Синий, розовый мелок.

Сяду
И мелку велю я:
— По бумаге потанцуй,
Что хочу я,
Что люблю я,
Мне сейчас же нарисуй!

Что же?
Море?
Бег фрегата?
Луговых цветов букет?
Нет!
Рисую я, ребята,
Милой бабушки портрет.

Перевод с грузинского
В. Приходько

Стихи

И. БУРСОВ

ГУСИ

Как-то гуси
У дороги,
В рыжей луже
Мыли ноги.
Мыли-мыли,
Полоскали
И к обеду
Опоздали.
Пока ругали
Лужину,
Опоздали
К ужину.





ЖИРАФЫ

Поздним вечером
Из шкафа
Тихо вышли
Два жирафа.
Посидели в кресле
И на печь
Полезли.
Наступили
На кота.
Кот проснулся:
— Вы куда?
Мы нехоженым путем
Греться в Африку
Идем.

МУХА — МОДНИЦА

Нашла муха
На лугу
Золоченую
Серьгу.
— Ой, — обрадовалась муха, —
Я серьгой
Украшу ухо.
Целый день
Трудилась муха,
Продевала серьгу
В ухо.
На серьгу себя
Надела —
Зажужжала,
Загудела:
— Кузнечики,
Кузнечики,
Поддержите
За плечики —
Не могу
От травы
Приподнять головы.



ВОРОБЫШКИ, ВОРОБЬИ

Слова Л. КВИТКО

Музыка М. ГРАЧЕВА

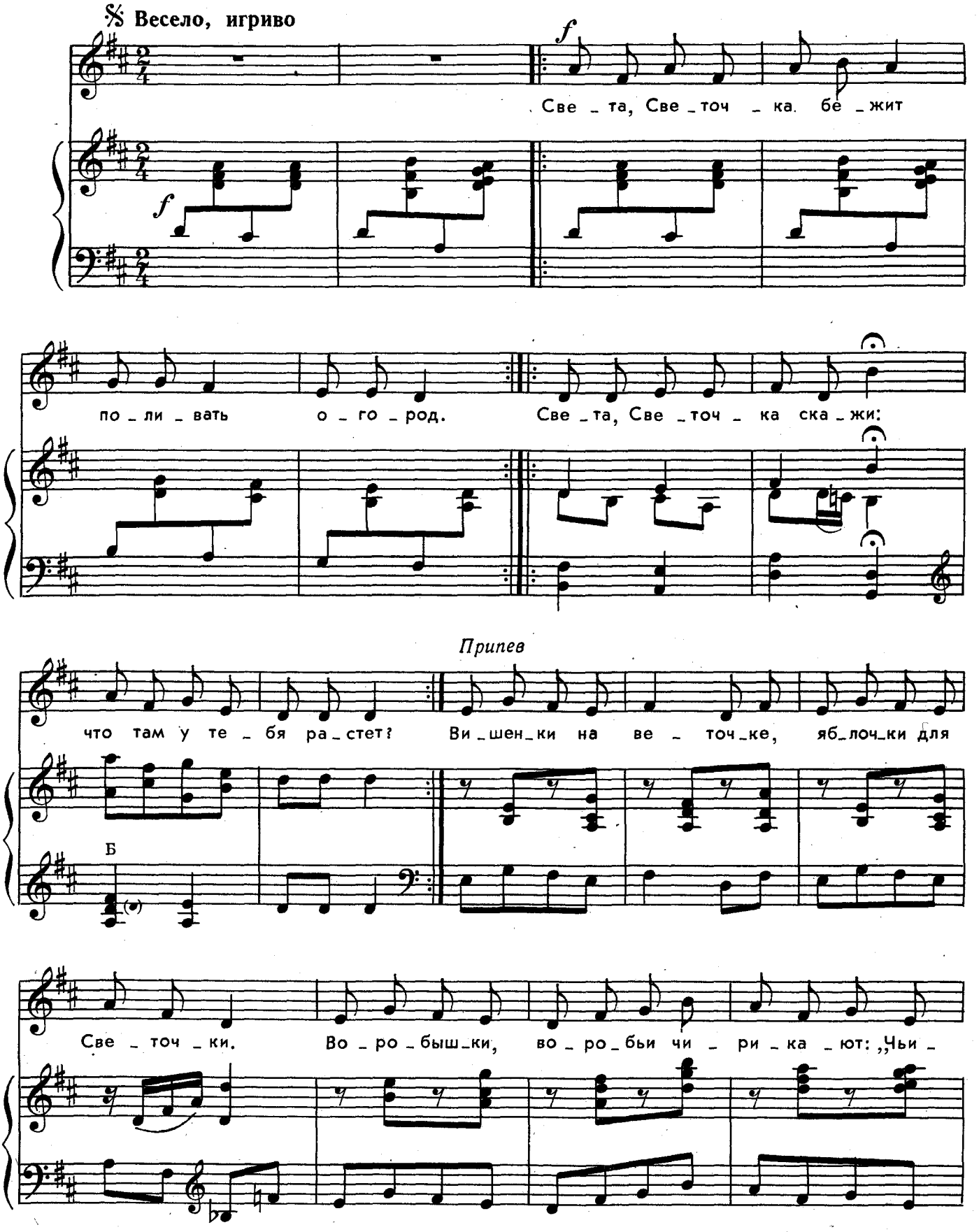

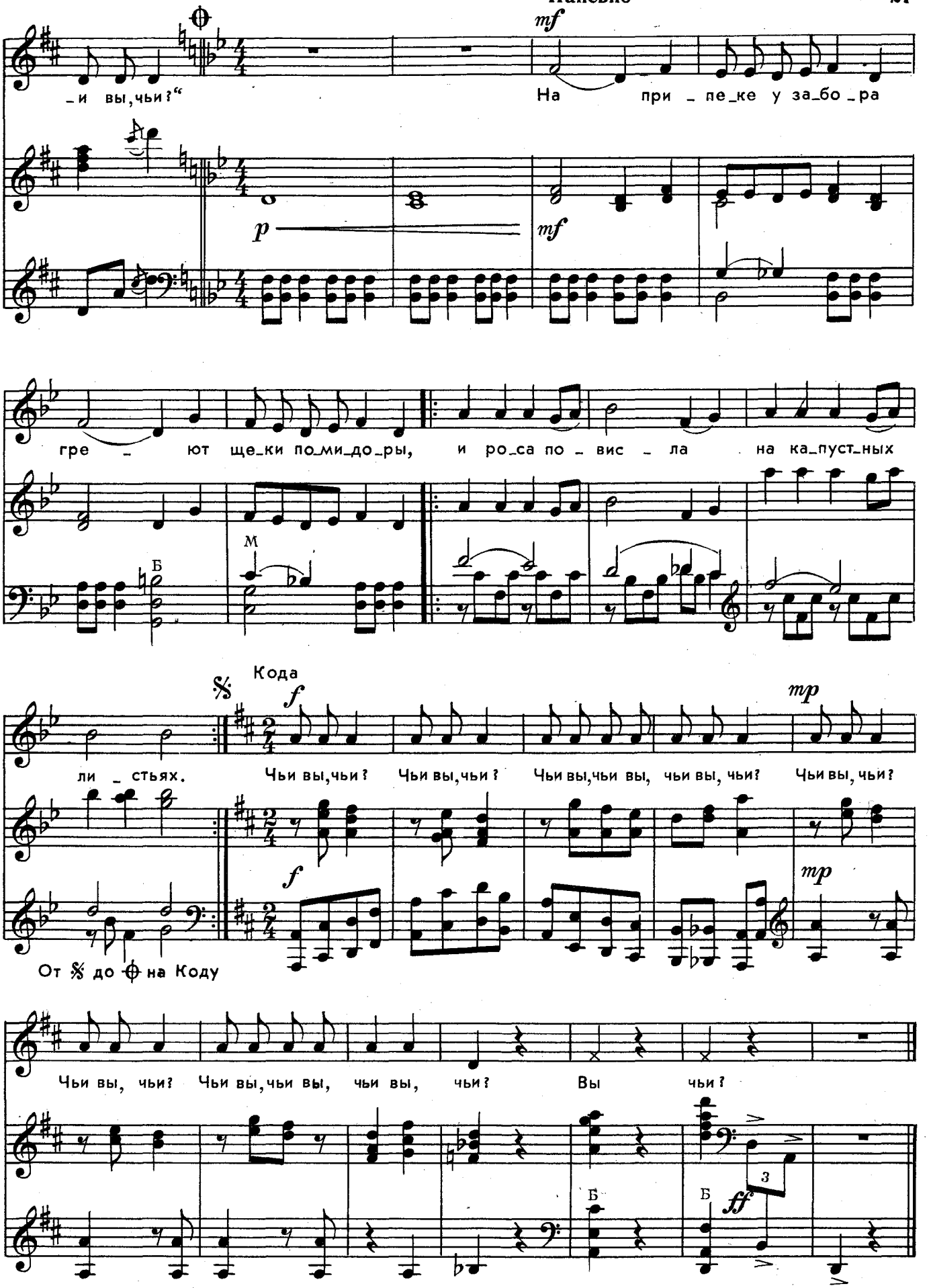
_и вы, чьи?“
На при _ пе_ке у за_бо _ра
mf
p
mf
гре _ ют ще_ки по_ми_до_ры,
и ро_са по _ вис _ ла на ка_пуст_ных
М
Б
Кода
ли _ стьях.
Чьи вы, чьи? Чьи вы, чьи? Чьи вы, чьи вы, чьи вы, чьи? Чьи вы, чьи?
f
mp
От 𝄋 до ⊕ на Коду
Чьи вы, чьи? Чьи вы, чьи вы, чьи вы, чьи? Вы чьи?
Б
Б
ff
3

ЛЯГУШОНОК

Слова В. ШУМИЛИНА

Музыка А. ПРЕСЛЕНЕВА

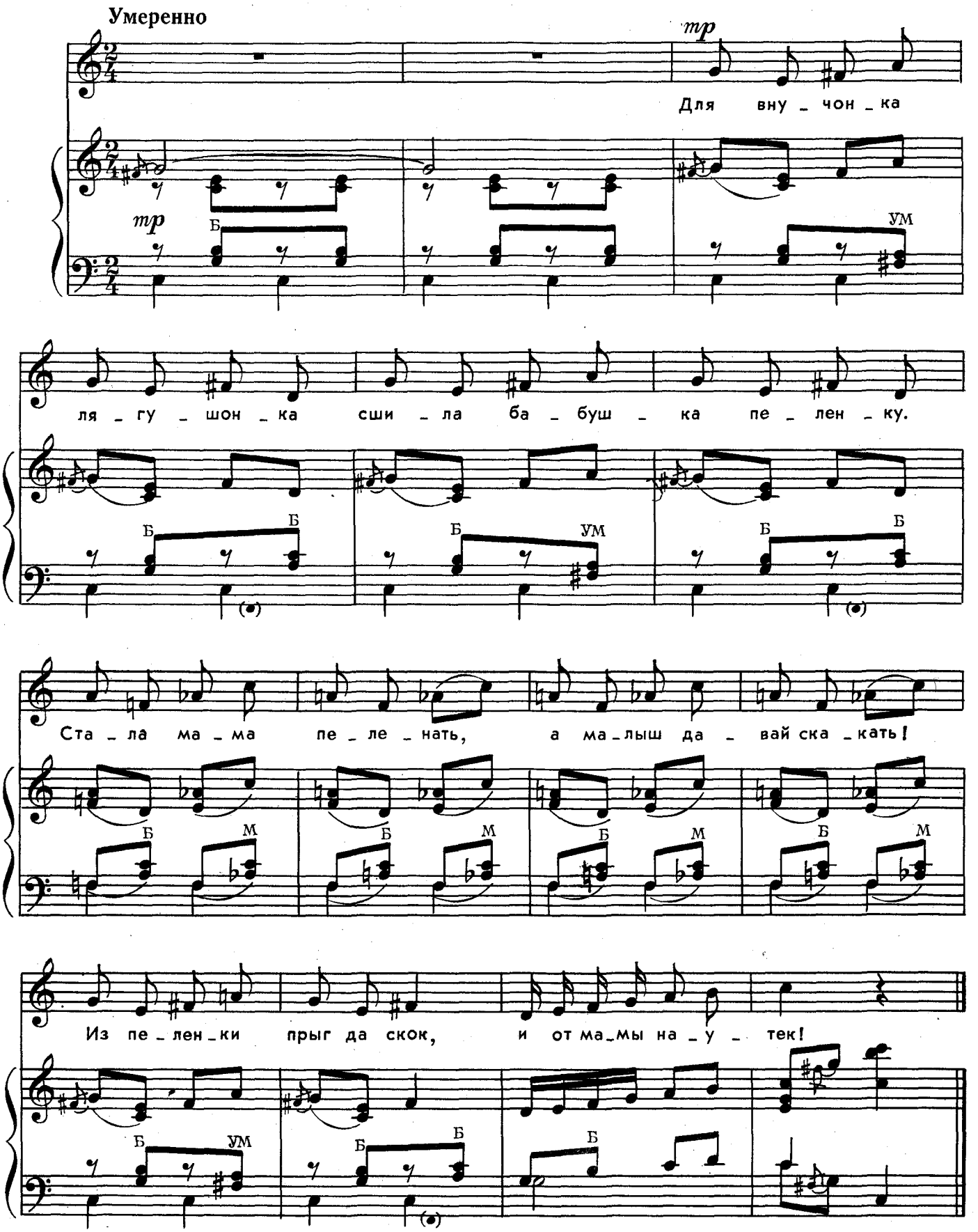

ПЧЁЛ ДЕТЕЙ УЧИЛА МАТЬ

Слова Е. АЛЕКСАНДРОВОЙ

Музыка В. ИВАННИКОВА

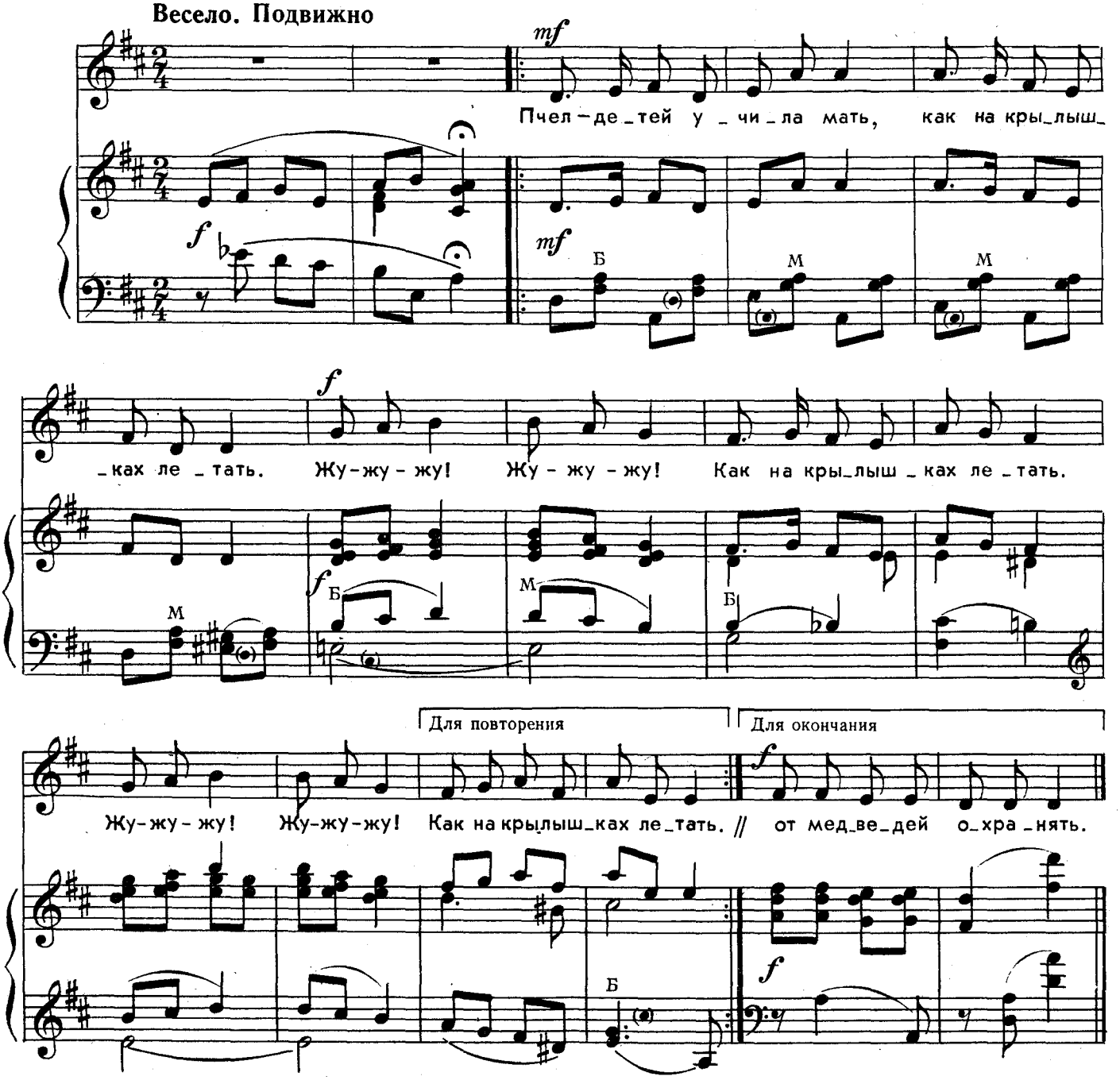

Пчел-детей учила мать,
Как на крылышках летать
Жу-жу-жу!
Жу-жу-жу!
Как на крылышках летать.

Пчел-детей учила мать,
Как в полях цветы искать
Жу-жу-жу!
Жу-жу-жу!
Как в полях цветы искать.

Пчел-детей учила мать
Мед цветочный собирать
Жу-жу-жу!
Жу-жу-жу!
Мед цветочный собирать.

Пчел-детей учила мать
Смело улей охранять
Жу-жу-жу!
Жу-жу-жу!
От медведей охранять.

ЖУЧОК

Слова А. ГАНГОВА

Музыка В. ЗОЛОТАРЕВА

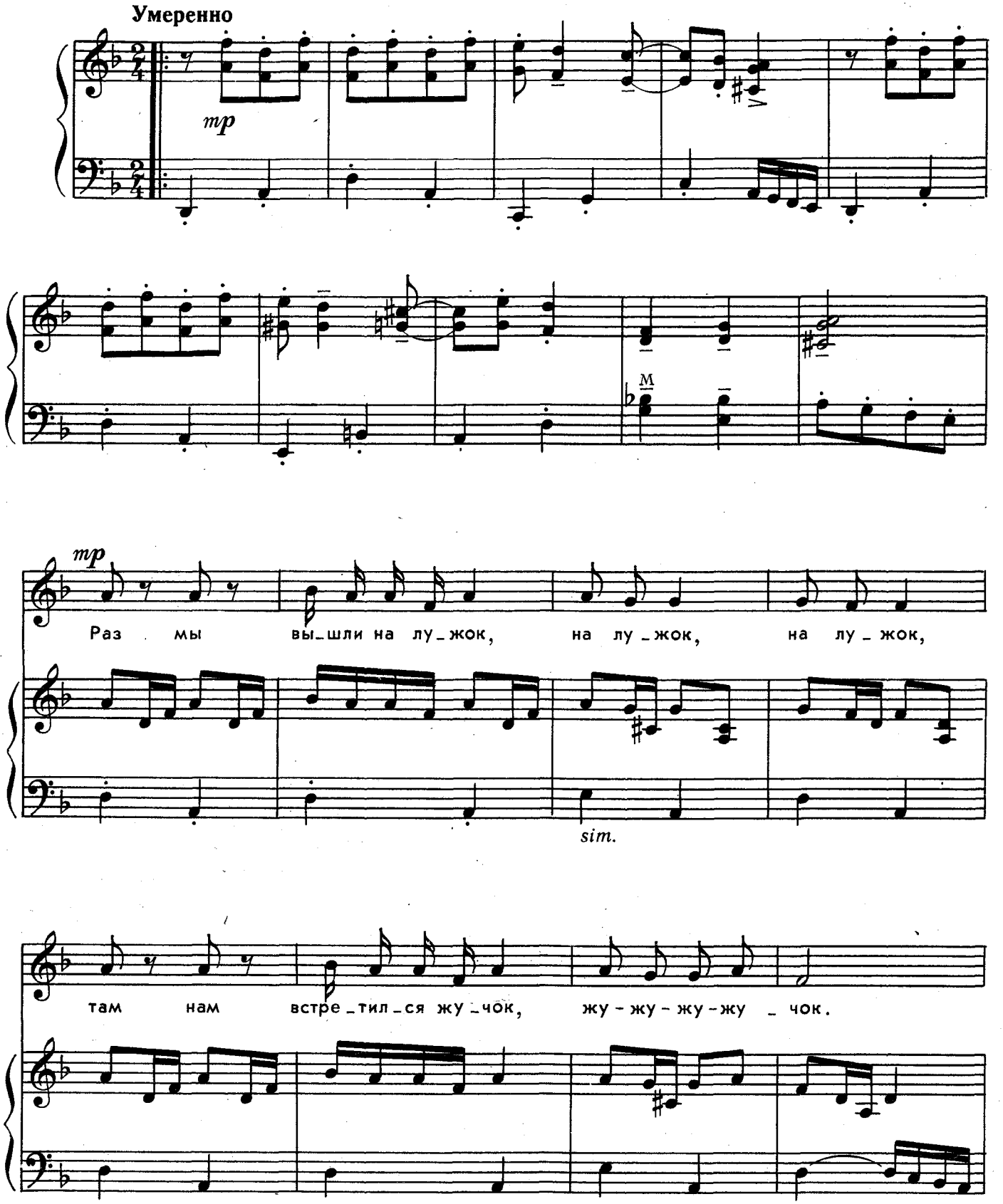

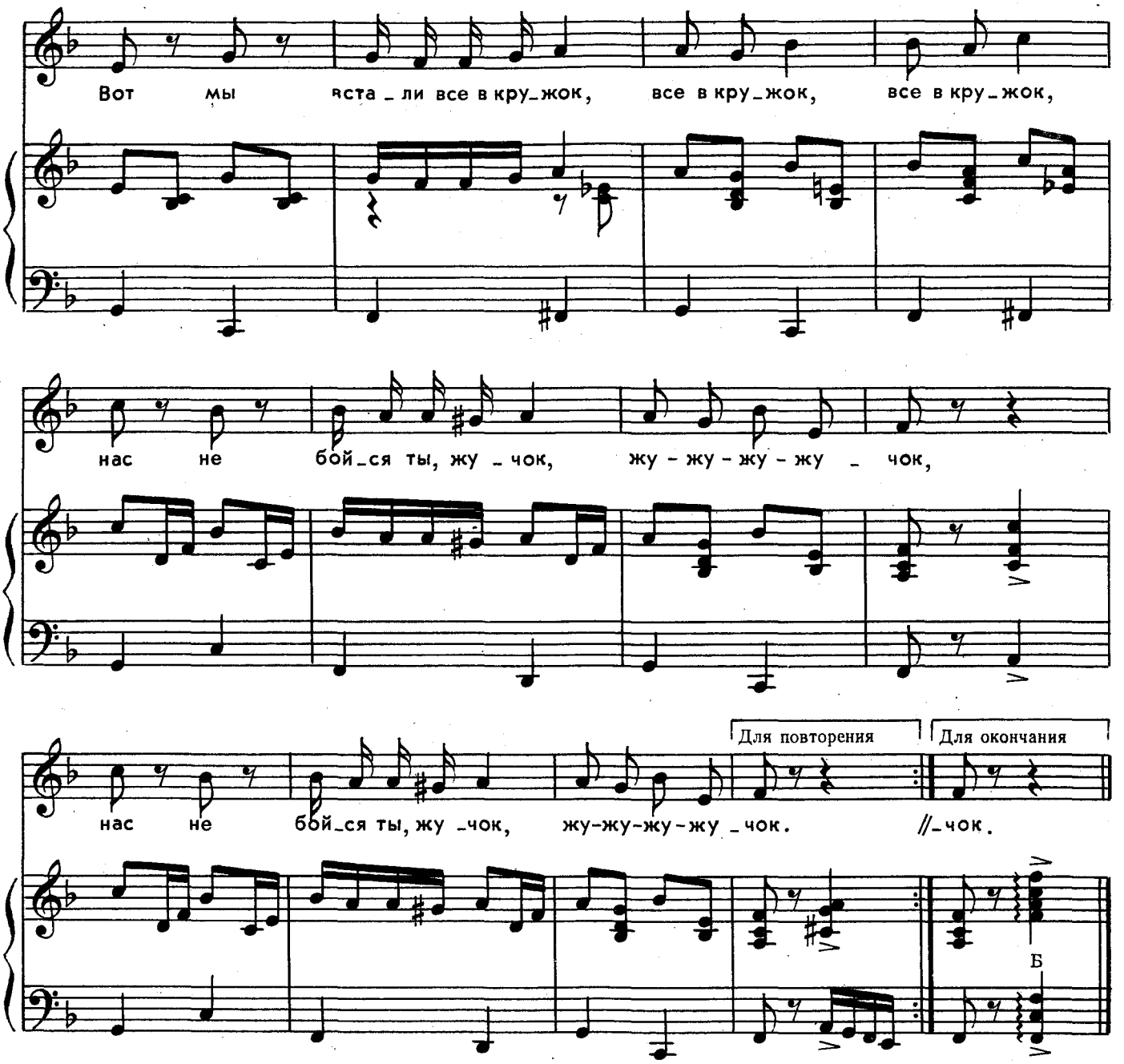

Раз мы вышли на лужок,
На лужок, на лужок,
Там нам встретился жучок,
Жу-жу-жу-жучок.

Вот мы встали все в кружок,
Все в кружок, все в кружок,
Нас не бойся ты, жучок,
Жу-жу-жу-жучок.

Ты бы нам узнать помог,
Нам помог, нам помог,
Чем ты занят так, жучок,
Жу-жу-жу-жучок.

Чем я занят расскажу,
Расскажу, расскажу,
Я весь день во всю жужжу:
Жу-жу-жу-жу-жу.

УТРО

Слова Л. КВИТКО
Перевод с еврейского Е. Благининой

Музыка Ю. СОРОКИНА

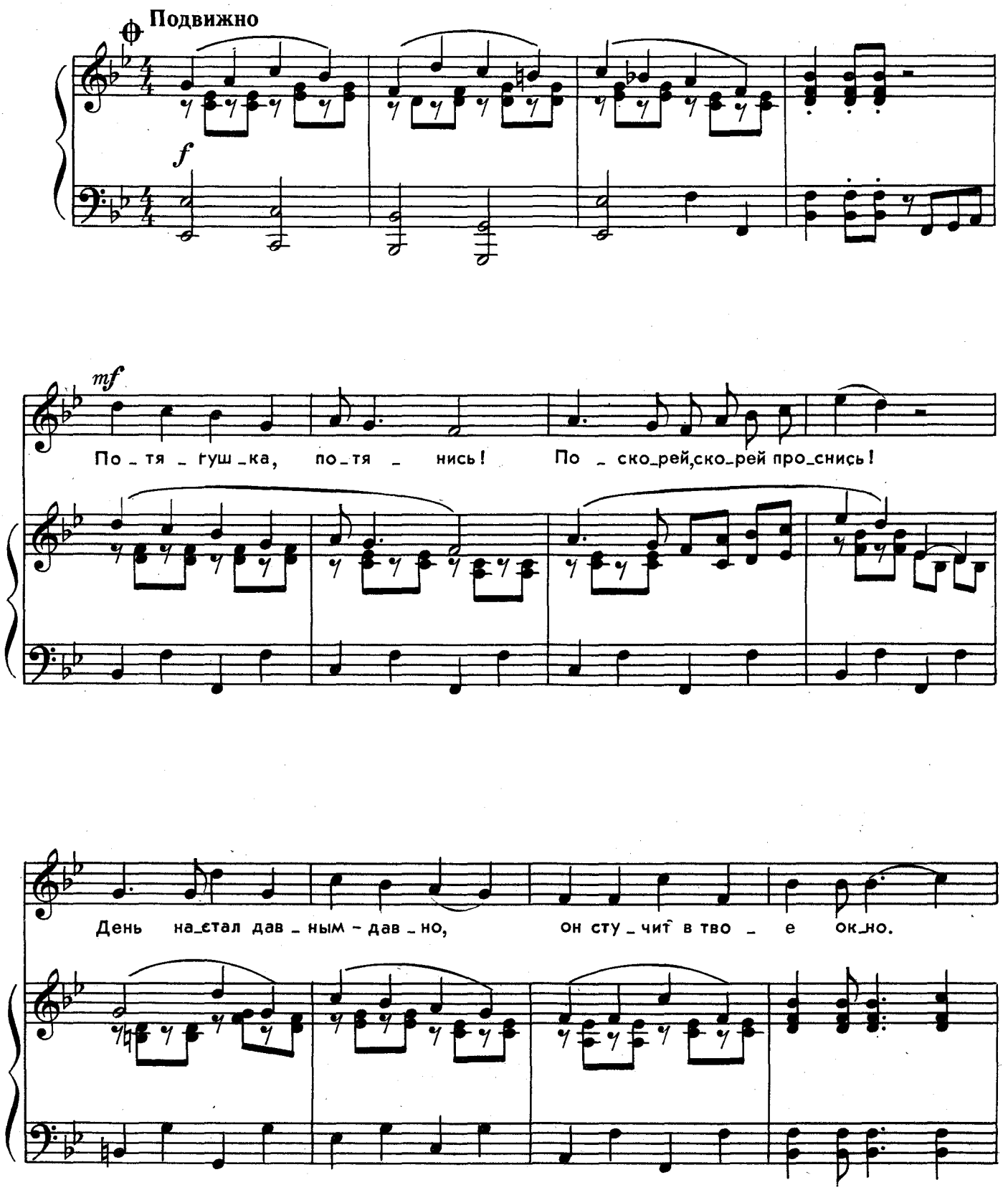

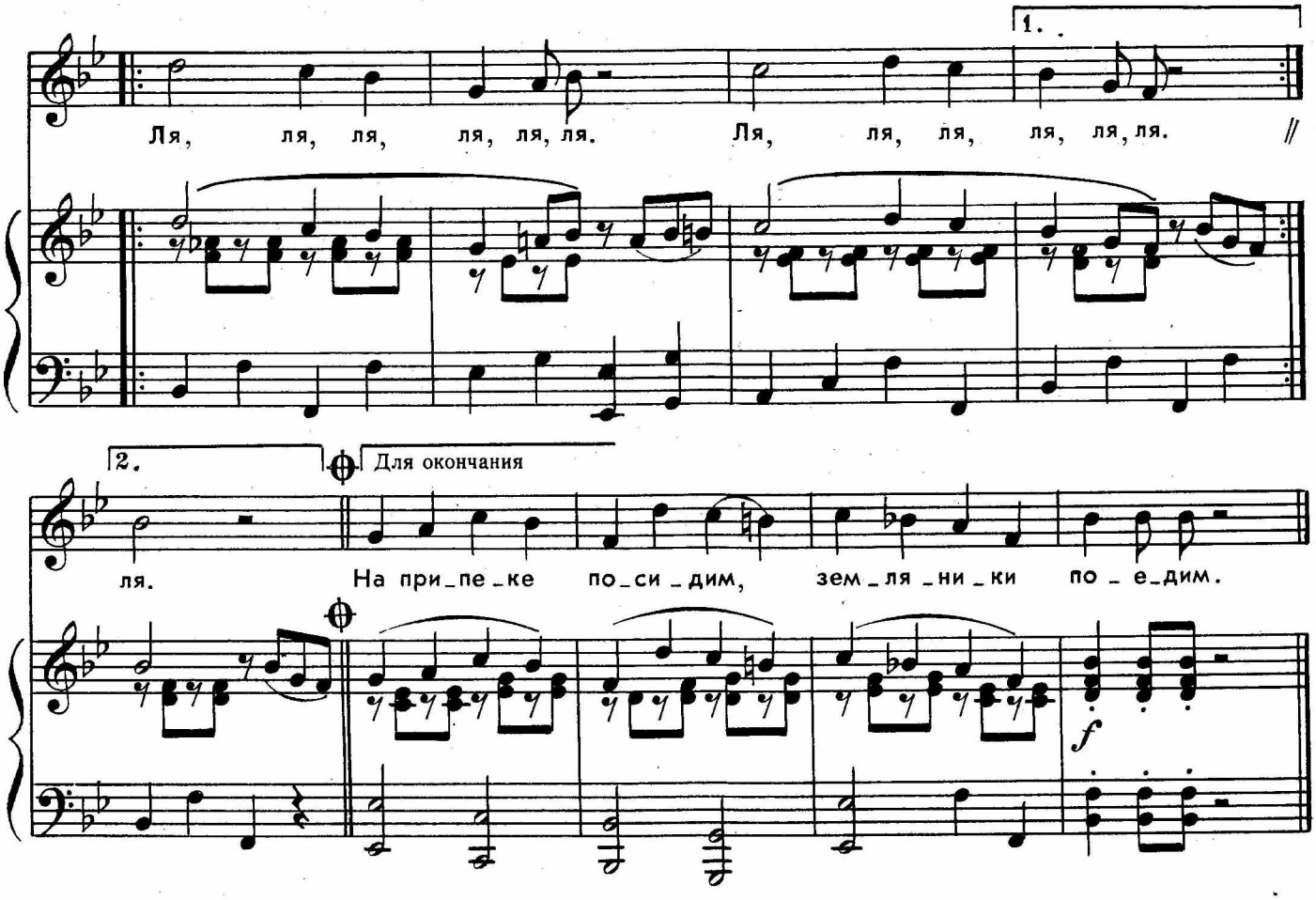

Потягушка, потянись!
Поскорей, скорей проснись!
День настал давным-давно,
Он стучит в твое окно.

Стадо пестрое прошло,
Солнце красное взошло
И на зелени в лесу
Сушит крупную росу.

Мы с тобою в лес пойдем,
Подосиновик найдем,
На припеке посидим,
Земляники поедим.



ЯБЛОНЬКА

Слова Е. БЛАГИНИНОЙ

Музыка А. СУДАРИКОВА

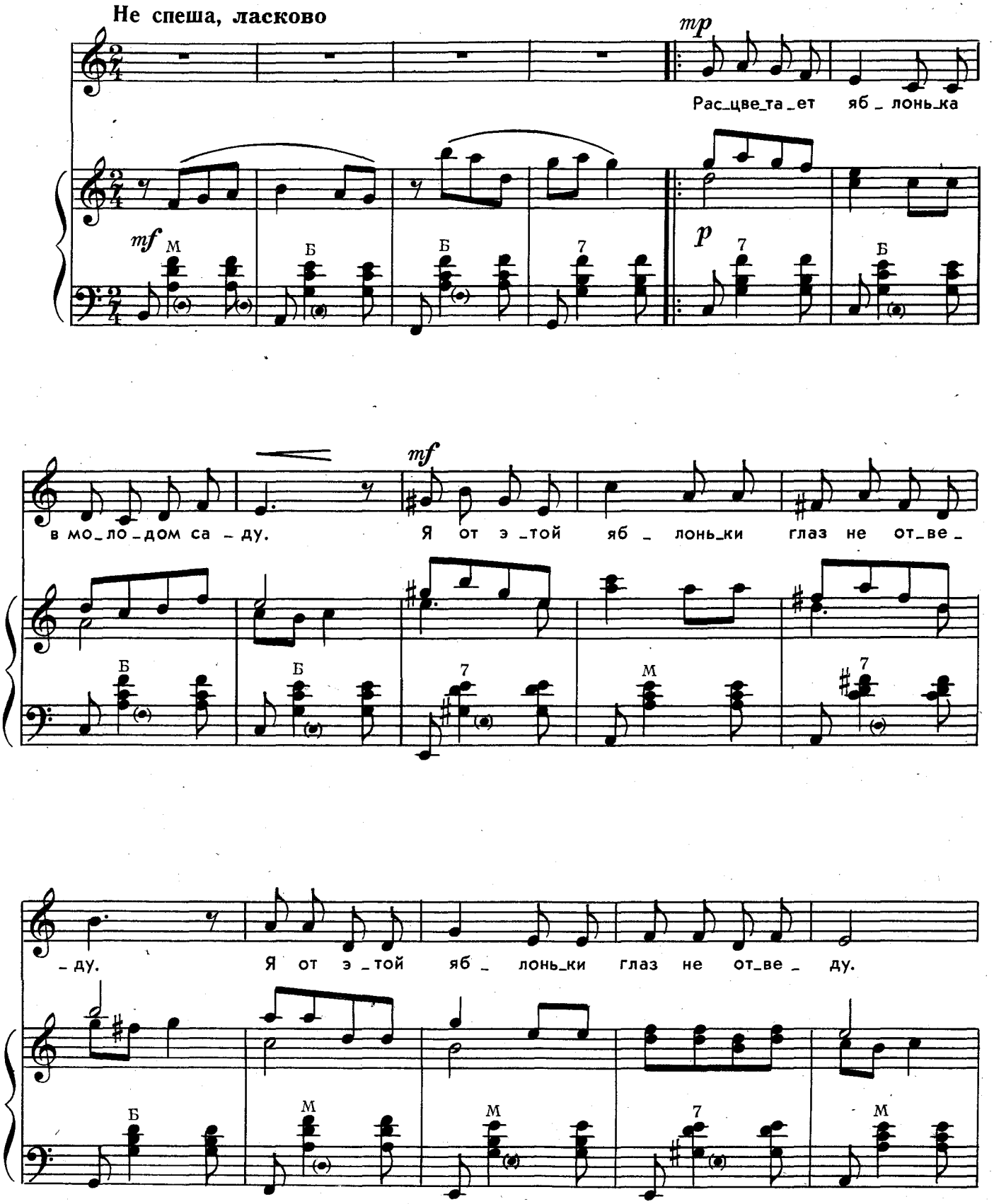

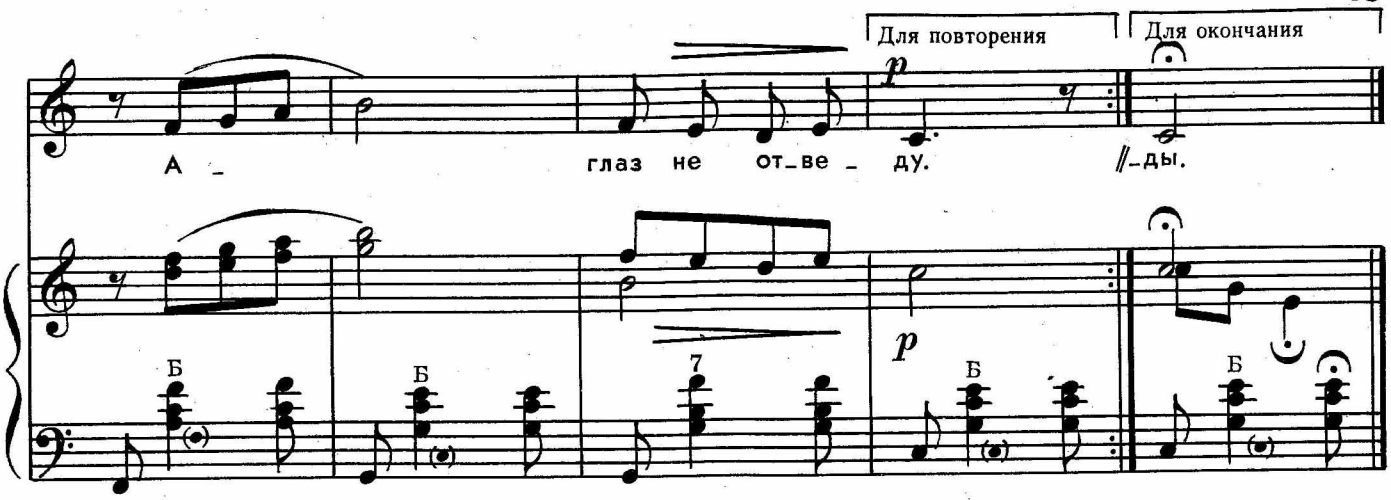

Расцветает яблонька
В молодом саду.
Я от этой яблоньки
Глаз не отведу.

Солнышко пригреет,
Дунут ветерки,
Опадут, осыплются
Наземь лепестки.

Станет наша яблонька
Проще и бедней,
Но зато завяжутся
Яблочки на ней.

И подарит яблонька
Людям за труды
Крупные, румяные,
Сладкие плоды.



МОРЯК

Слова О. ГРИГОРЬЕВА

Музыка А. АРУТЮНОВА

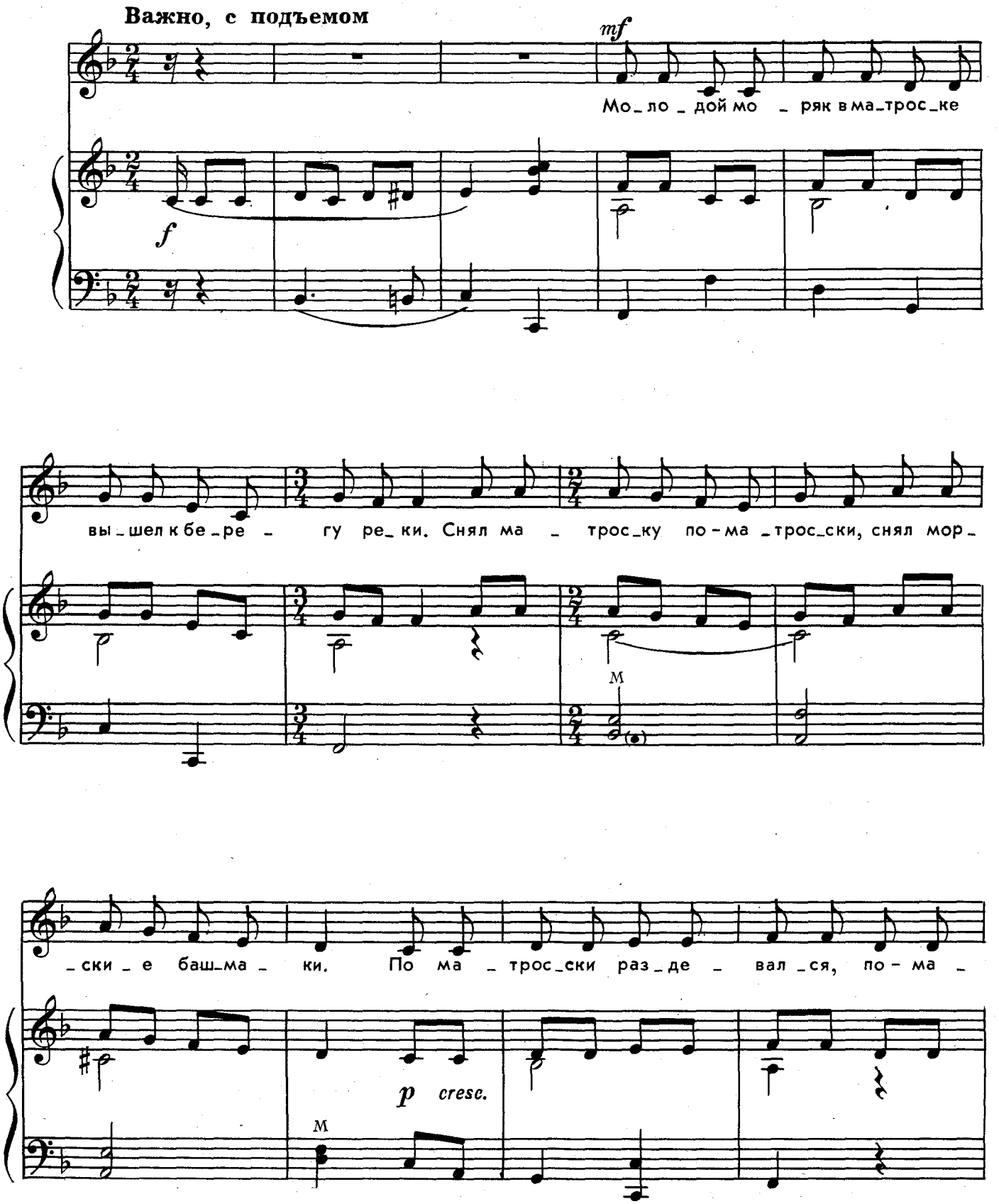

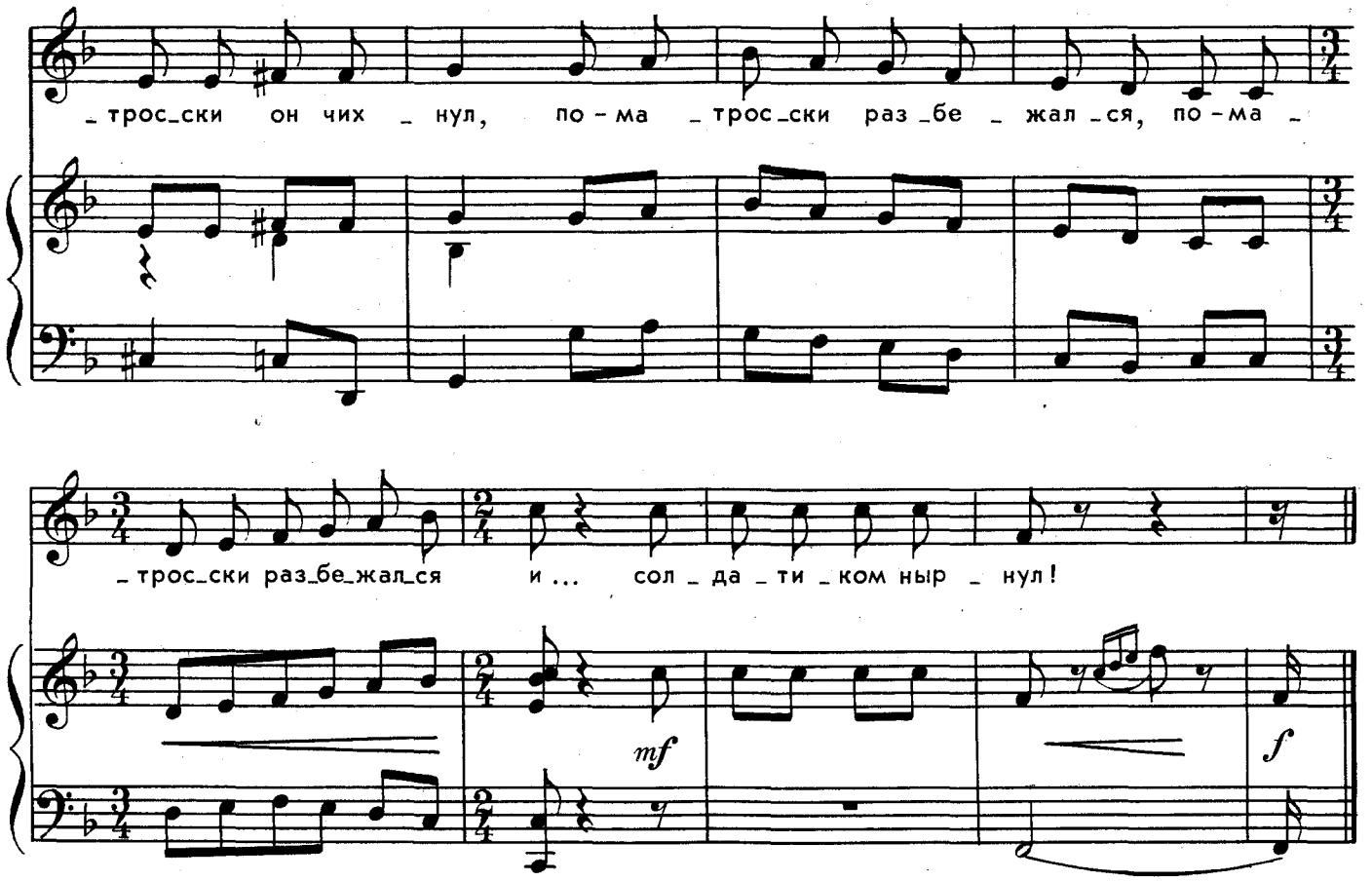

Молодой моряк в матроске
Вышел к берегу реки:
Снял матроску по-матросски,
Снял морские башмаки.

По-матросски раздевался,
По-матросски он чихнул,
По-матросски разбежался,
По-матросски разбежался
И... солдатиком нырнул!

ЖУРАВЛИКИ

Слова П. ВОРОНЬКО

Перевод с украинского З. Александровой

Музыка И. АРСЕЕВА

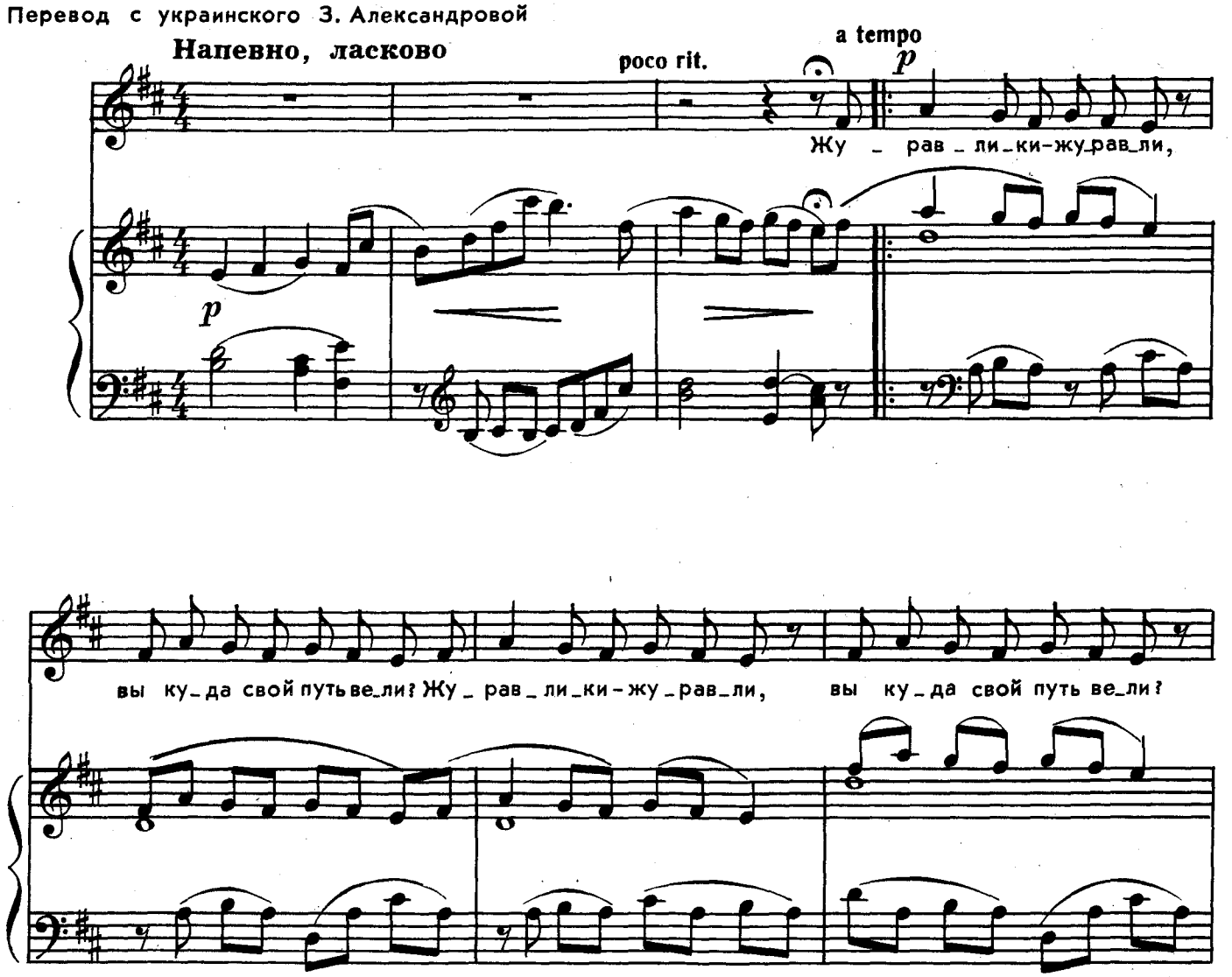

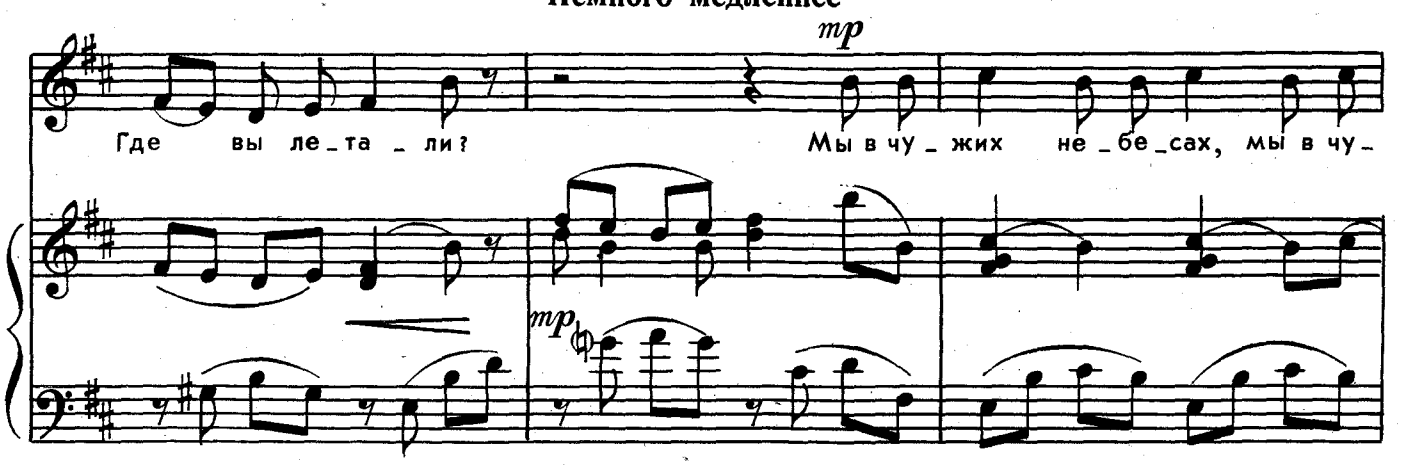

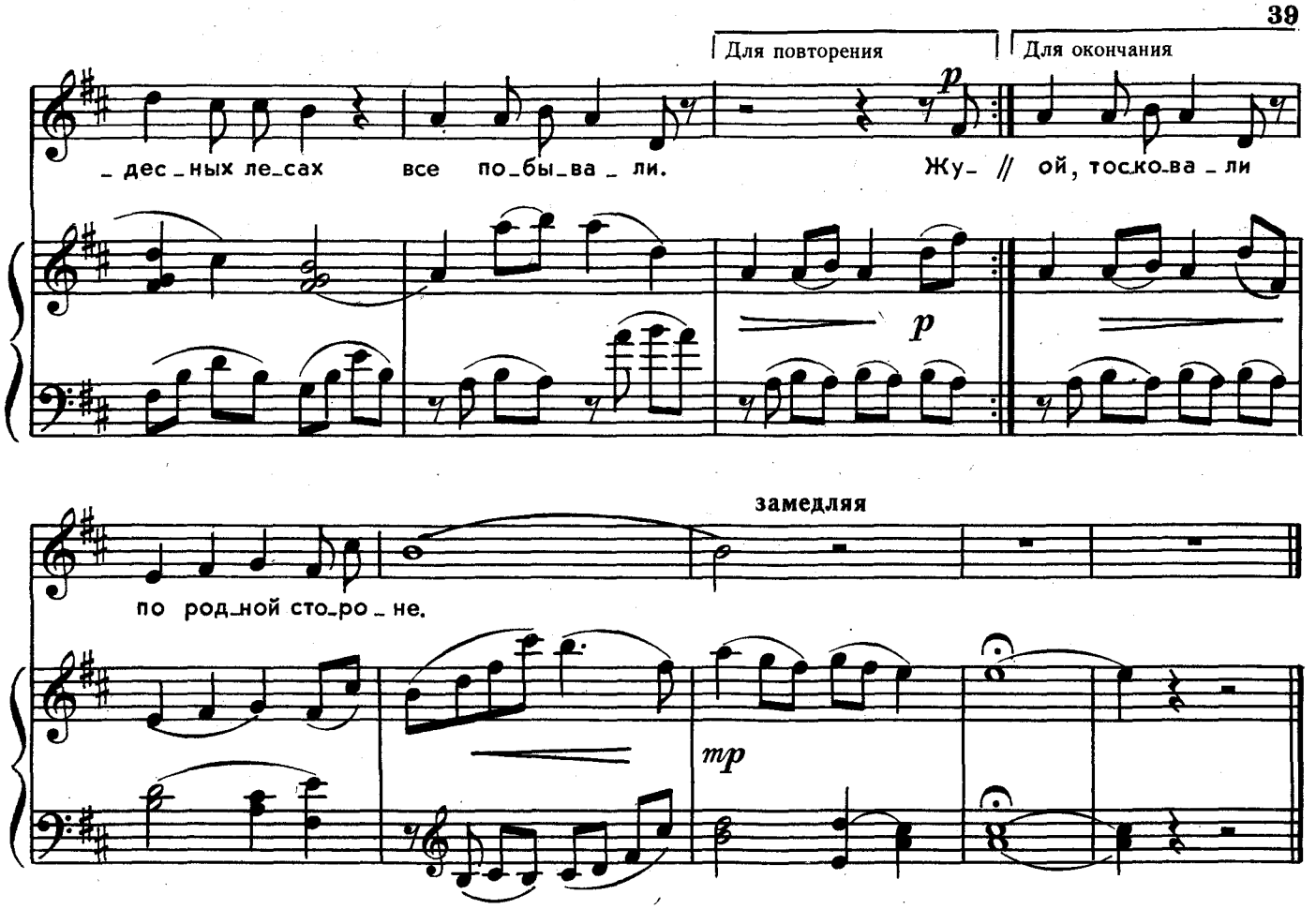

Журавлики-журавли,
Вы куда свой путь вели?
Где вы летали?

Мы в чужих небесах,
Мы в чудесных лесах
Все побывали.

Журавлики-журавли,
Как на том краю земли
Вы зимовали?

Мы в далекой стране,
По родной стороне
Ой, тосковали,
Ой, тосковали
По родной стороне.



ЧЕТЫРЕ ПЕСЕНКИ ПРО МАШУ

Слова С. КАПУТИКЯН

Музыка И. ТУЛЬЧИНСКОЙ

1. Хлюп - хлюп

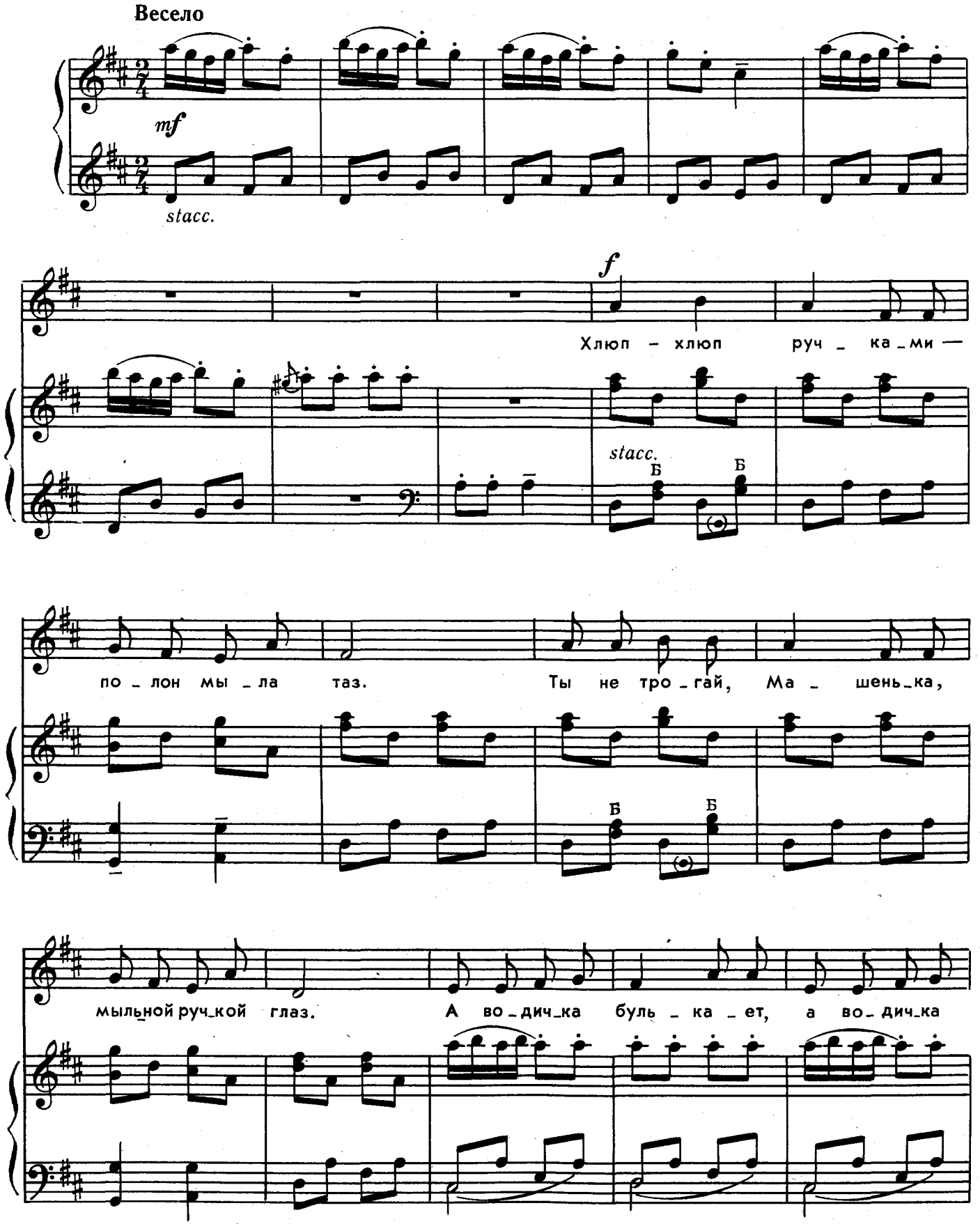

пе_нит_ся. Ма_шень_ка по_мо_ет_ся, при_че_шет_ся, о_де_нет_ся.

Б Б

2. Маша не плачет

Умеренно

mp

Пол_но пла_кать,
а не то Пол_

p legato

Più mosso

f

ти_ше, ти_ше,
_кан у_слы_шит.

Ска_жет: „Гав, кто пла_чет тут, Ма_шей

Tempo I

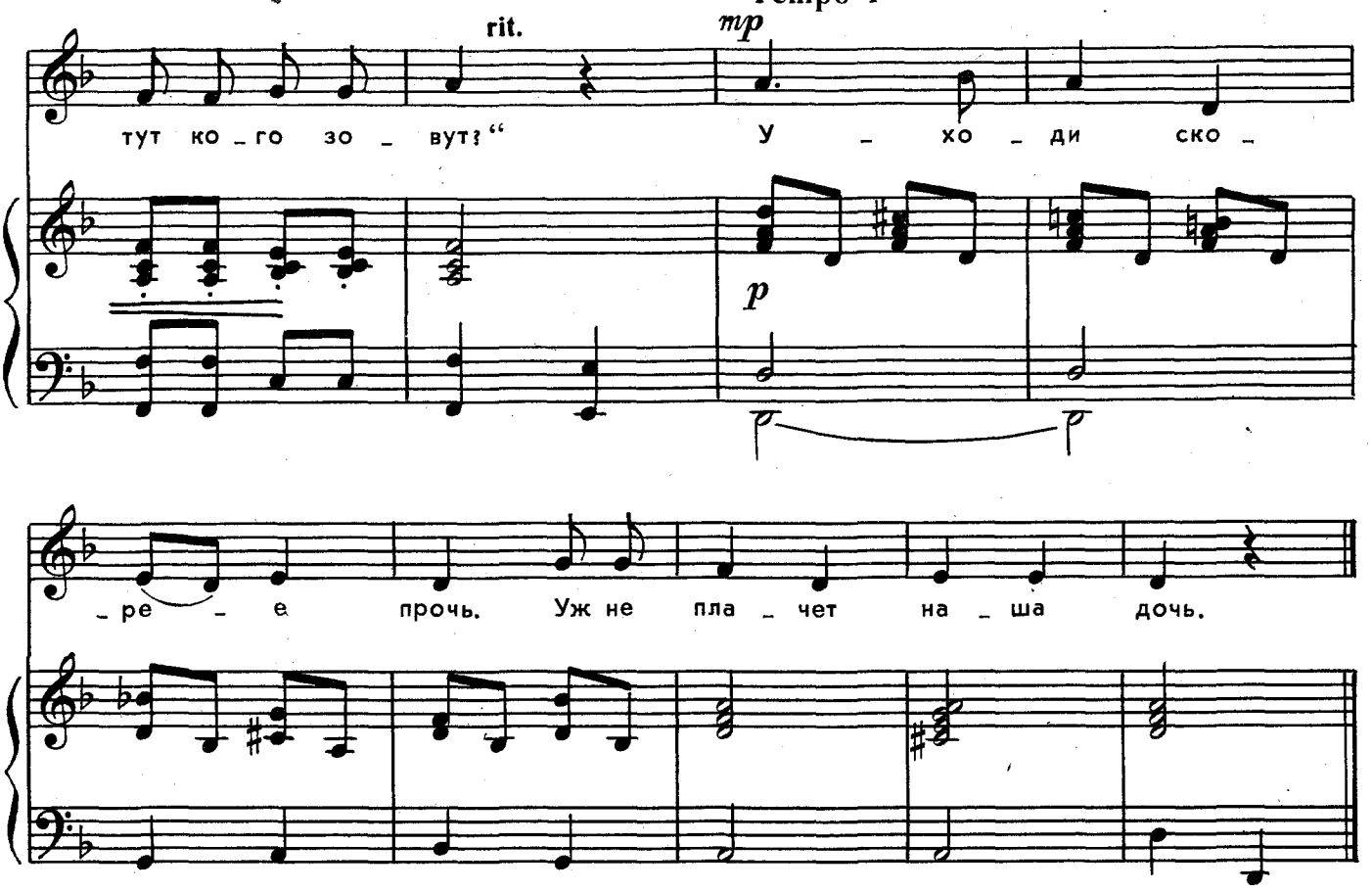

3. Кто скорей допьёт?

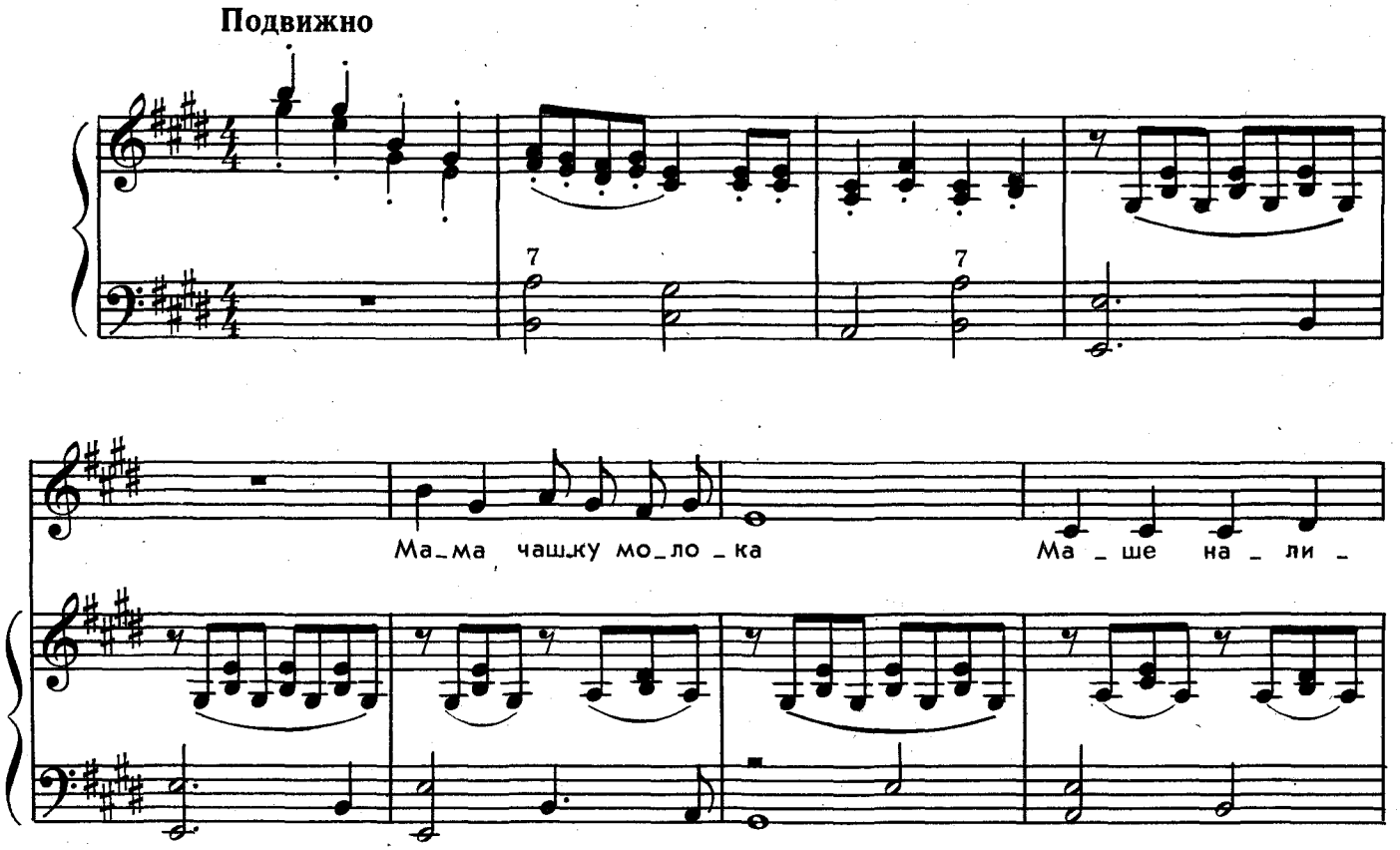

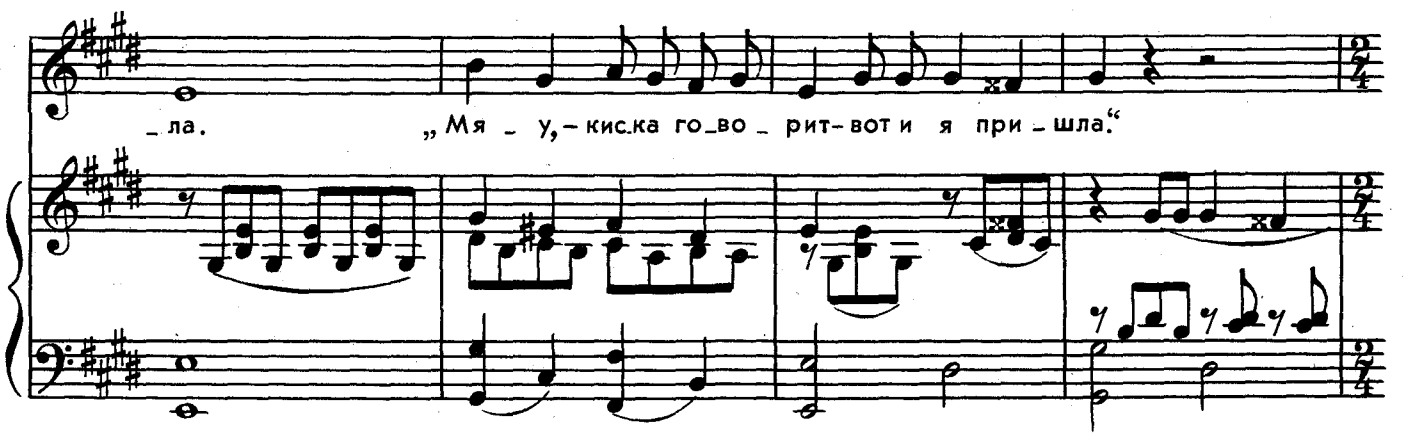
_ла.
„Мя _ у, – кис_ка го_во _ рит – вот и я при _ шла.“

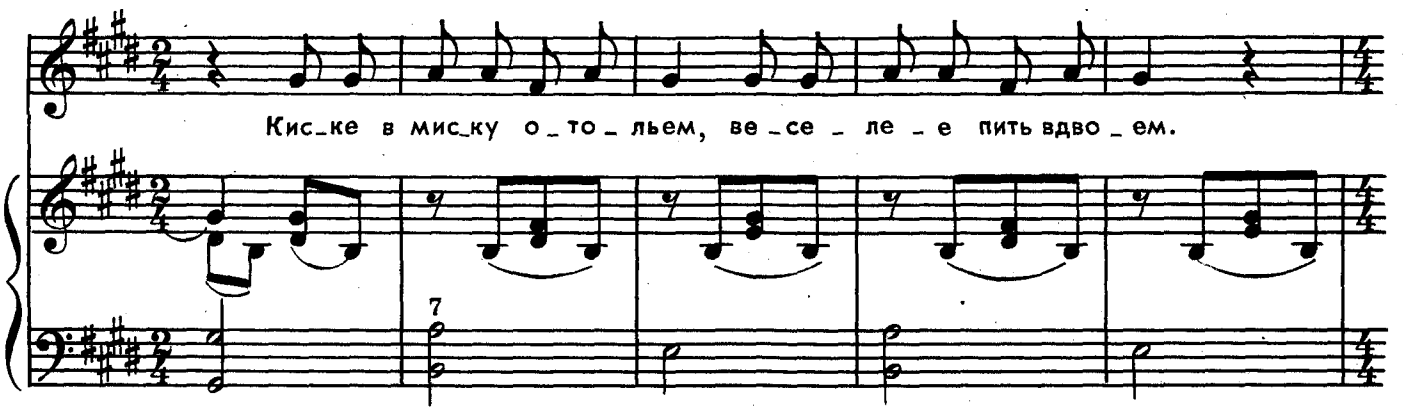
Кис_ке в мис_ку о _ то _ льем, ве _ се _ ле _ е пить вдво _ ем.
7

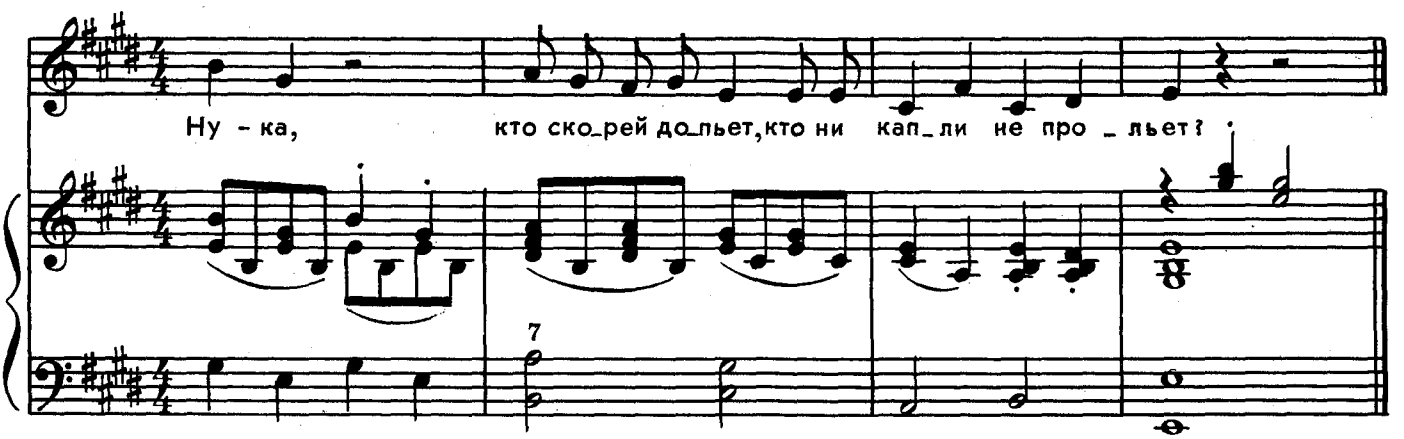
Ну – ка,
кто ско_рей до_льет, кто ни кап_ли не про _ льет?
7

4. Все спят

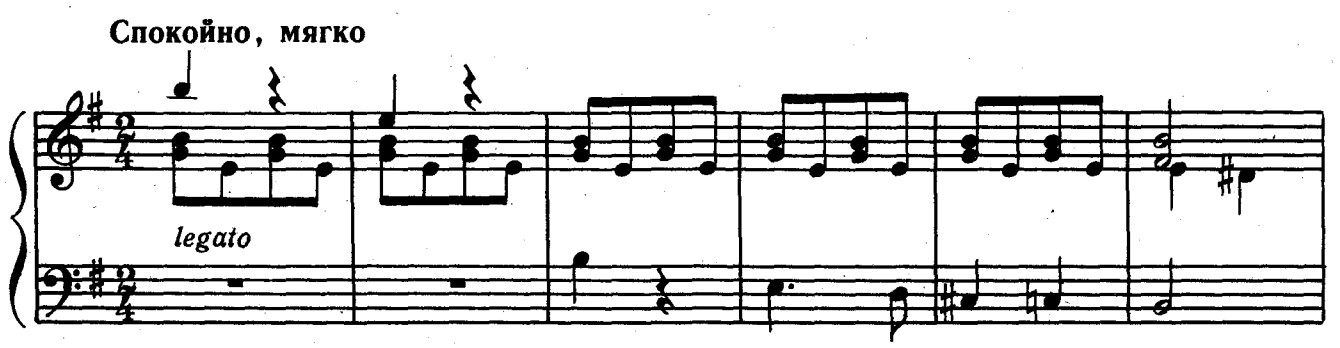
Спокойно, мягко
legato

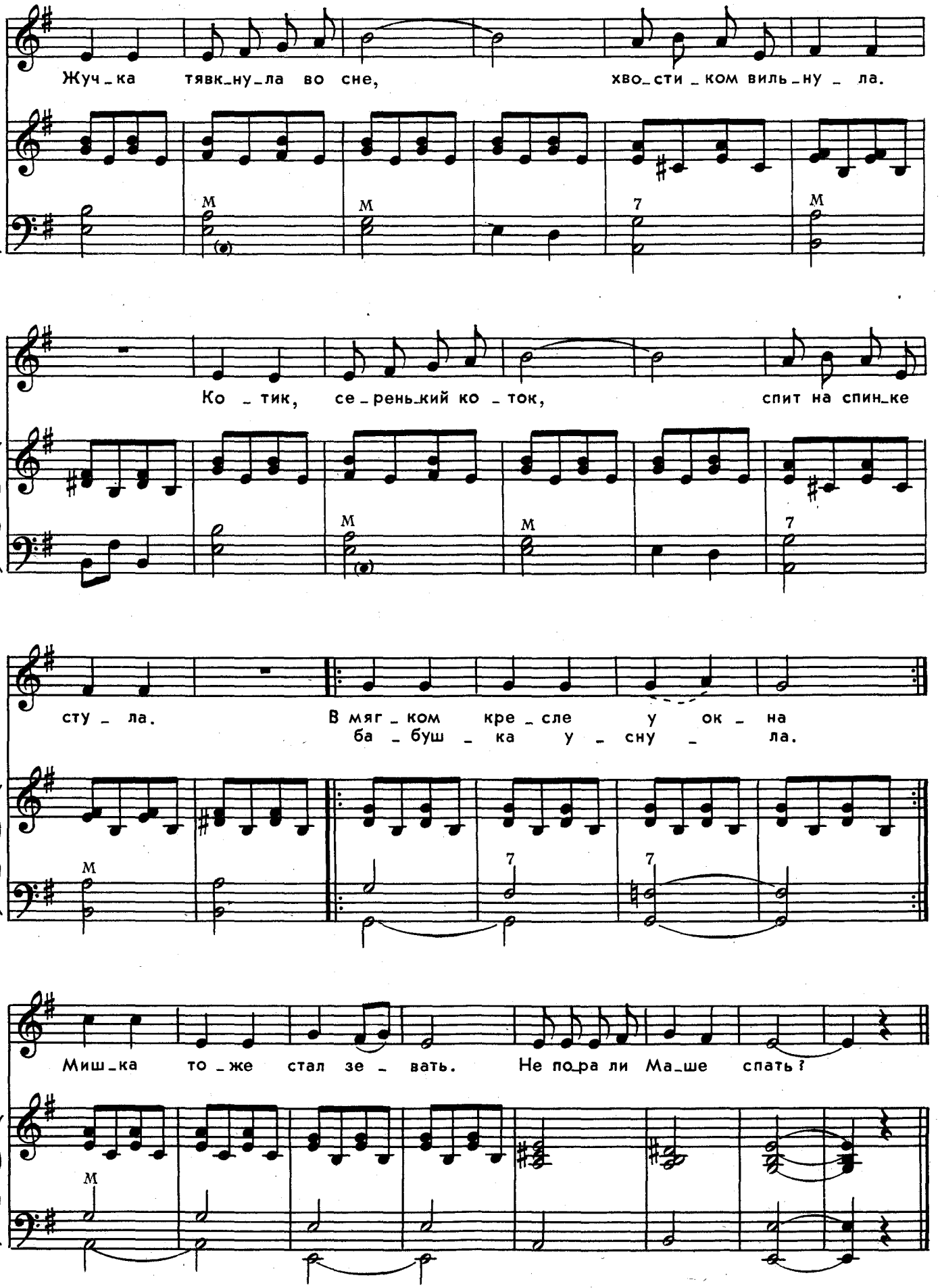
Жуч_ка тявк_ну_ла во сне, хво_сти _ком виль_ну _ ла.
Ко _ тик, се _рень_кий ко _ ток, спит на спин_ке
сту _ ла. В мяг _ком кре _сле у ок _ на
ба _буш _ ка у _ сну _ ла.
Миш_ка то _же стал зе _ вать. Не по_ра ли Ма_ше спать?

Загадки

В. СТЕПАНОВ



Если бьешь его — не плачет —
Веселее только скачет.

(Мяч)

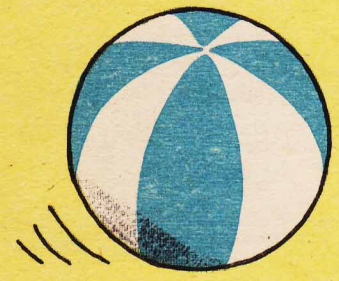

Стоит стеной,
Шумит волной.
Волна золотая —
Не видно края.

(Пшеница в поле)



Друг над другом —
Три окна,
Три окна —
Три цвета:
ВЕСНА, ОСЕНЬ, ЛЕТО.

(Светофор)

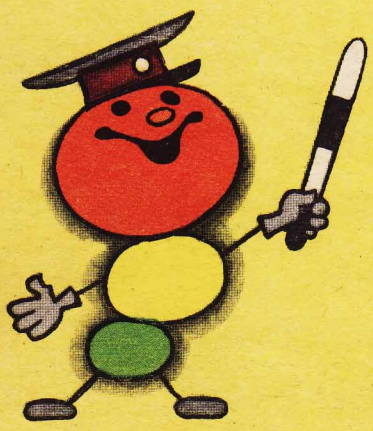

Он идет, летит, порхает,
На моих ладонях тает.

(Снег)

Загадки

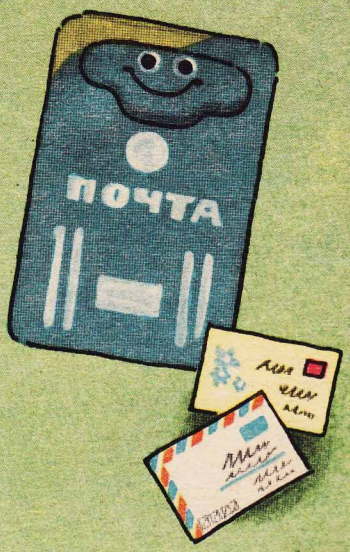

Всегда на месте —
Ждет известий.
Письма получает,
Но сам не читает.

(Почтовый ящик)



Желтый одуванчик
По двору идет.
Желтый одуванчик
Зернышки клюет.
Повзрослеет — белым станет,
Но клевать не перестанет.

(Цыпленок)





СОДЕРЖАНИЕ

В ДЕТСКИЙ САД. Музыка Л. Печникова, слова Ю. Капотова 2
ЦВЕТНАЯ ПЕСЕНКА. Музыка М. Иорданского, слова П. Синявского . . . 4
СКАЖЕТ КАЖДЫЙ МАЛЫШ. Музыка А. Монасыпова, слова Г. Рахима, русский текст М. Лаписовой 7
МАМИН ДЕНЬ. Музыка Е. Ботярова, слова Г. Виеру 9
ПЕСНЯ-ЗАГАДКА Музыка С. Нисс, слова Н. Найденовой 10
ДЕД МОРОЗ. Музыка В. Шаинского, слова Я. Харечко 12
ВОТ КАКАЯ ЕЛОЧКА! Музыка Т. Попатенко, слова М. Лаписовой 14
ВАЛЕНКИ. Музыка А. Аверкина, слова А. Аверкина 16
РАННЕЙ ВЕСНОЙ. Музыка Н. Шифриной, слова А. Прокофьева 17
СОЛНЫШКО. Музыка Е. Кожевниковой, слова И. Векшегоновой 18
КЛУБНИКА. Музыка А. Лепина, слова Е. Полянского 20
О ЧЕМ ОДУВАНЧИК ДУМАЕТ. Стихи Ю. Кушака 23
КОНУРА. Стихи Ю. Кушака 23
ХОЗЯИН ДВОРА. Стихи Ю. Кушака 23
СИНИЦА И КОШКА. Стихи Ю. Кушака 23
СВЕТЛЯЧОК. Стихи И. Мазнина 24
НИНО. Стихи К. Исакадзе, перевод с грузинского В. Приходько 24
Я РИСУЮ. Стихи К. Исакадзе, перевод с грузинского В. Приходько . . . 24
ГУСИ. Стихи И. Бурсова 25
ЖИРАФЫ. Стихи И. Бурсова 25
МУХА-МОДНИЦА. Стихи И. Бурсова 25
ВОРОБЫШКИ, ВОРОБЬИ. Музыка М. Грачева, слова Л. Квитко 26
ЛЯГУШОНОК. Музыка А. Пресленева, слова В. Шумилина 28
ПЧЁЛ-ДЕТЕЙ УЧИЛА МАТЬ. Музыка В. Иванникова, слова Е. Александровой 29
ЖУЧОК. Музыка В. Золотарева, слова А. Гангова 30
УТРО. Музыка Ю. Сорокина, слова Л. Квитко, перевод с еврейского Е. Благининой 32
ЯБЛОНЬКА. Музыка А. Сударикова, слова Е. Благининой 34
МОРЯК. Музыка А. Арутюнова, слова О. Григорьева 36
ЖУРАВЛИКИ. Музыка А. Арсеева, слова П. Воронько, перевод с украинского З. Александровой 38
ЧЕТЫРЕ ПЕСЕНКИ ПРО МАШУ. Музыка И. Тульчинской, слова С. Капутикян.
1. Хлюп-хлюп 41
2. Маша не плачет 42
3. Кто скорей допьет? 43
4. Все спят 44
ЗАГАДКИ 46

«ГУСЕЛЬКИ»
Выпуск 74
Редактор А. Гоморев Лит. редактор Т. Сергеева Художник Г. Бедарев Худож. редактор Е. Гордиенко Техн. редактор Е. Блюменталь Корректоры М. Ефименко, Л. Чуева
Подп. к печ. 13.06.84 Форм. бум 60×90¹/₈. Бумага офсетная № 2 Печать офсетная Печ. л. 6 Усл. печ. л. 6 Усл. кр.-отт. 25,0 Уч.-изд. л. 6,93 Тираж 50 000 экз. Изд. № 6747 Зак. 1653 Цена 70 к.
Всесоюзное издательство «Советский композитор», 103006, Москва, К-6, Садовая-Триумфальная ул., 14—12
Московская типография № 6 Союзполиграфпрома при Государственном комитете СССР по делам издательств, полиграфии и книжной торговли, 109088, Москва, Ж-88, Южнопортовая ул., 24.

Г $\frac{5213040000-252}{082(02)-84}$ 395—84

© Издательство «Советский композитор», 1984 г.