ГУСЕЛЬКИ

ПЕСНИ, СТИХИ, ЗАГАДКИ ДЛЯ ДЕТЕЙ ДОШКОЛЬНОГО ВОЗРАСТА

ВЫПУСК

76

В СОПРОВОЖДЕНИИ
ФОРТЕПИАНО (БАЯНА)

ВСЕСОЮЗНОЕ ИЗДАТЕЛЬСТВО СОВЕТСКИЙ КОМПОЗИТОР
МОСКВА • 1985

Ноты: Ale07.ru



ТРИ ПЕСНИ-ИГРЫ

Слова И. РАХИЛЛО

Музыка Д. КАБАЛЕВСКОГО

1. Карусель

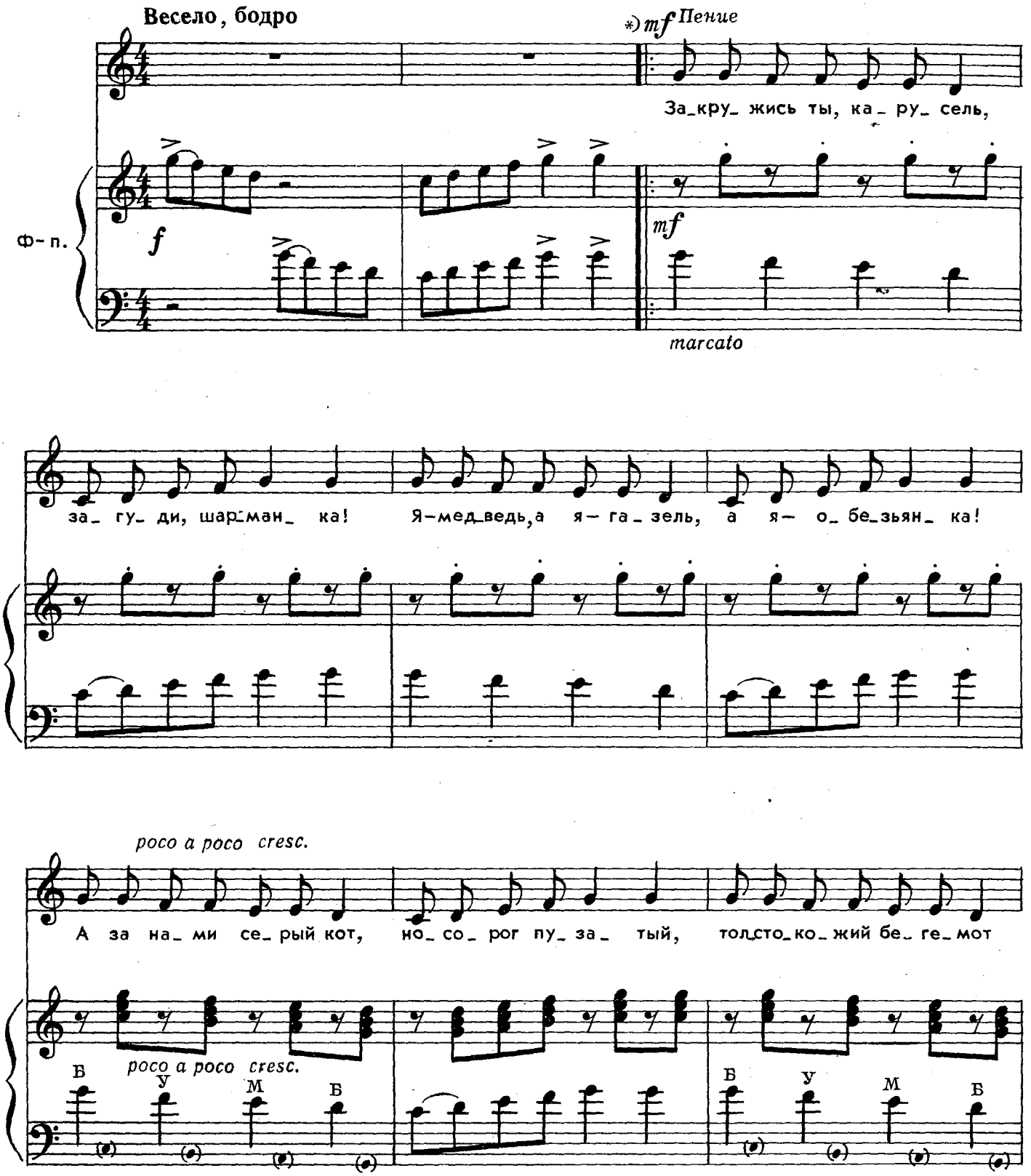

*) Песню можно по желанию повторять несколько раз, непрерывно ускоряя темп от умеренно медленного до очень быстрого.

с 6836 к

Ноты: Ale07.ru

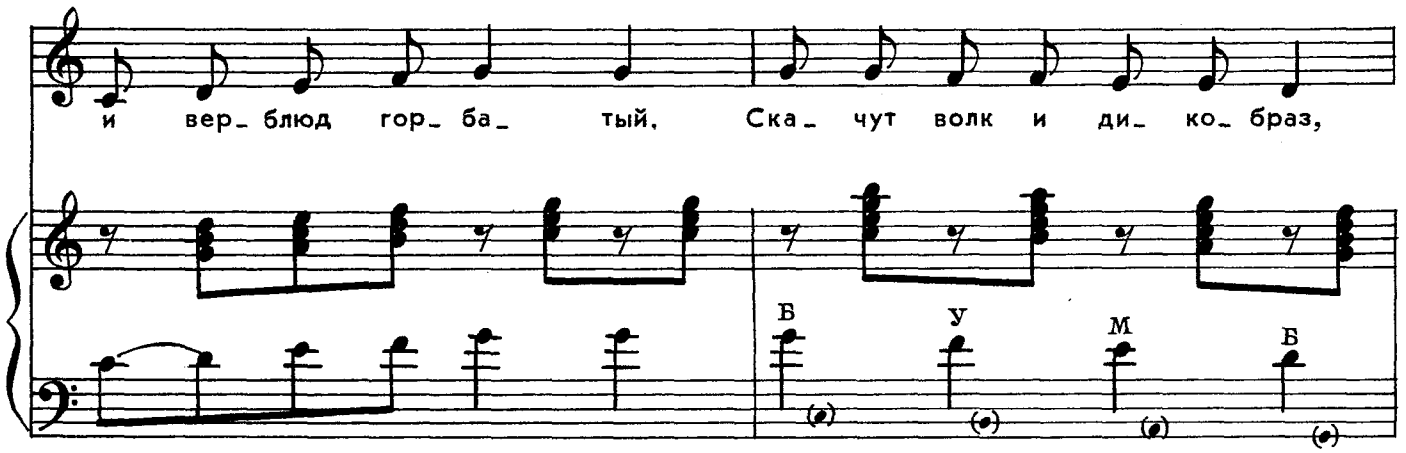
и вер_ блюд гор_ ба_ тый, Ска_ чут волк и ди_ ко_ браз,
Б У М Б

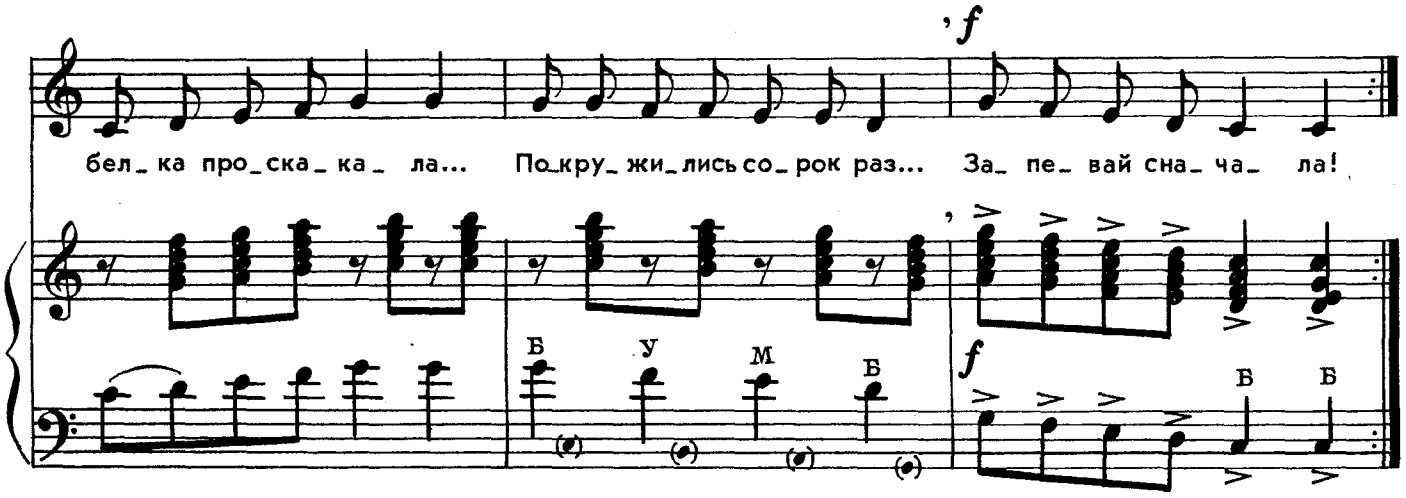
f
бел_ка про_ска_ка_ ла... По_кру_ жи_лись со_ рок раз... За_ пе_ вай сна_ ча_ ла!
Б У М Б
f
В Б

2. Гости

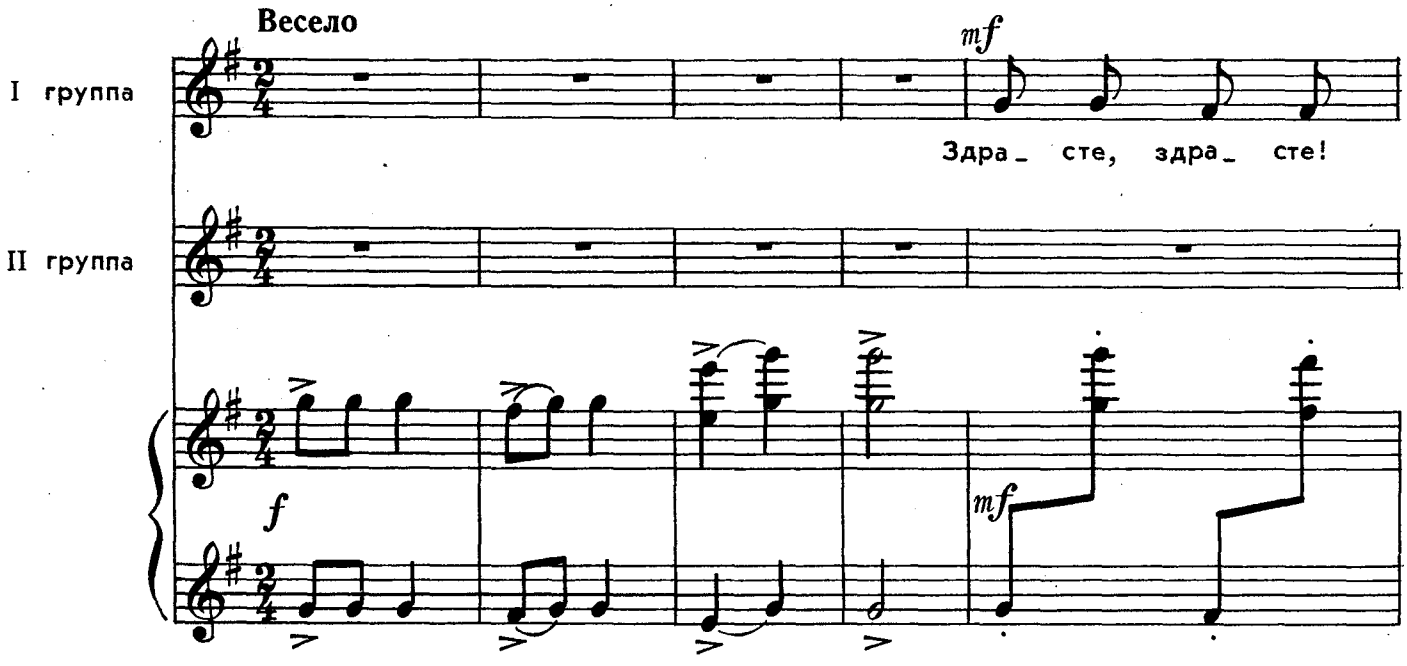
Весело
I группа
II группа
mf
Здра_ сте, здра_ сте!
f
mf

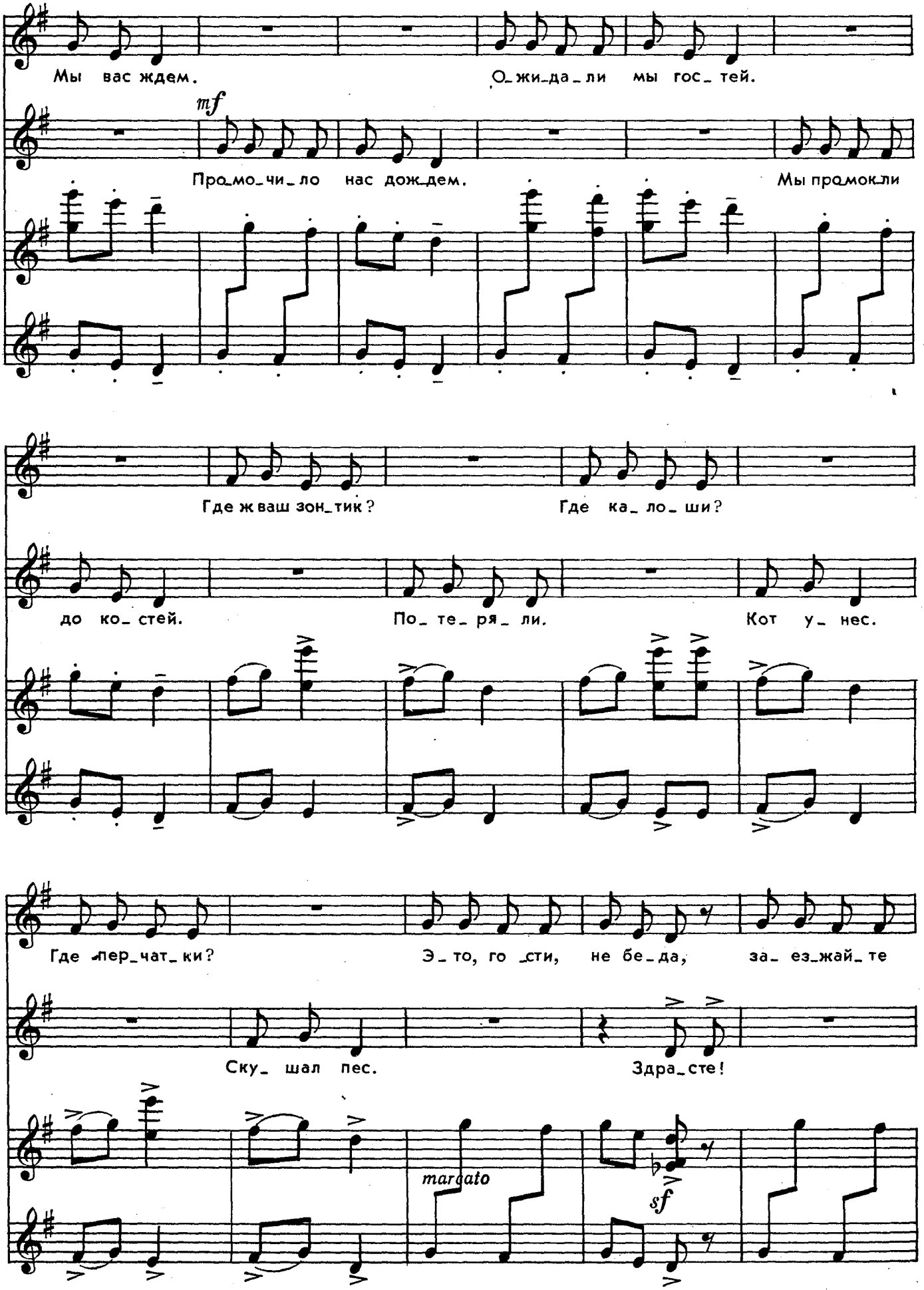

Ноты: Ale07.ru

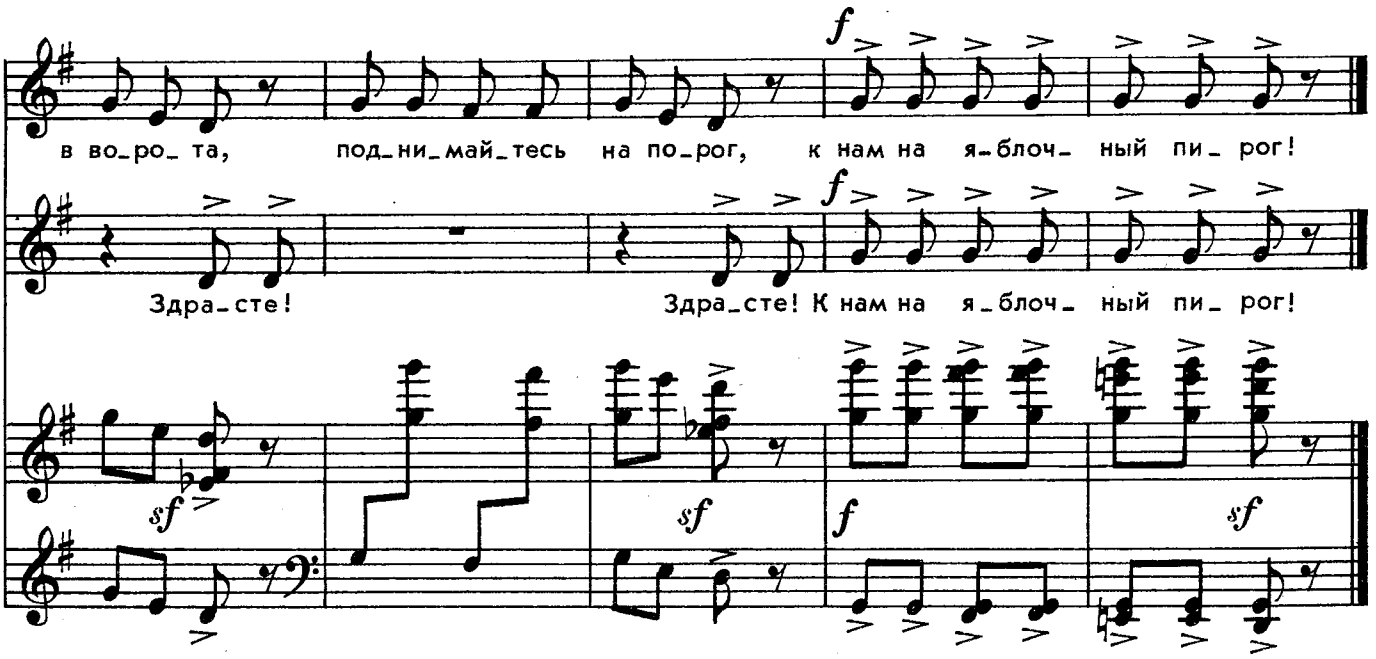

3. Синичка

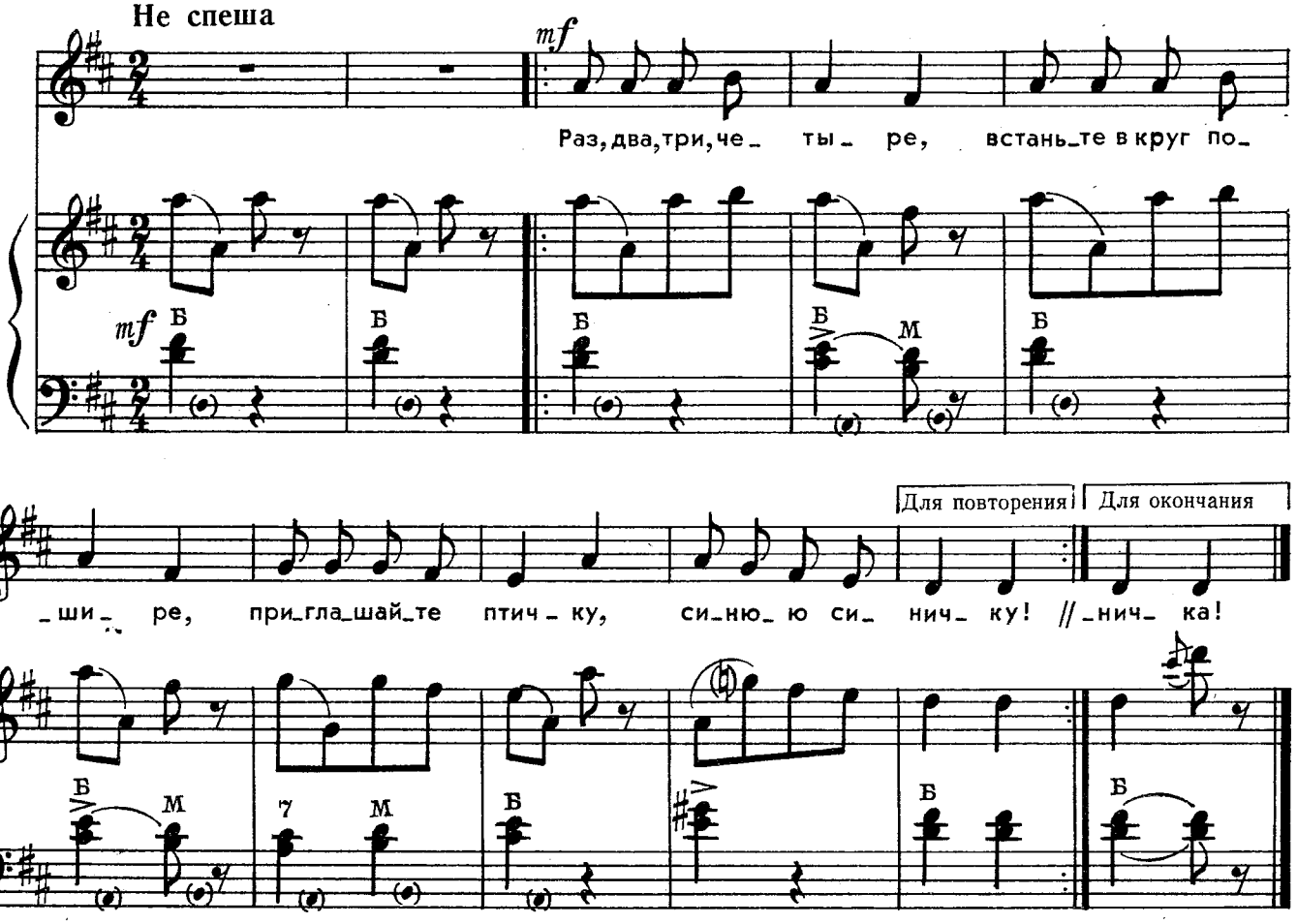

Раз, два, три, четыре,
Встаньте в круг пошире,
Приглашайте птичку,
Синюю синичку!

Пять, шесть, семь и восемь,
Разгулялась осень.
Залетай к нам, птичка,
Синяя синичка!

ПРИКЛЮЧЕНИЕ В ЛЕСУ

Слова Т. ВОЛГИНОЙ

Музыка А. ФИЛИППЕНКО

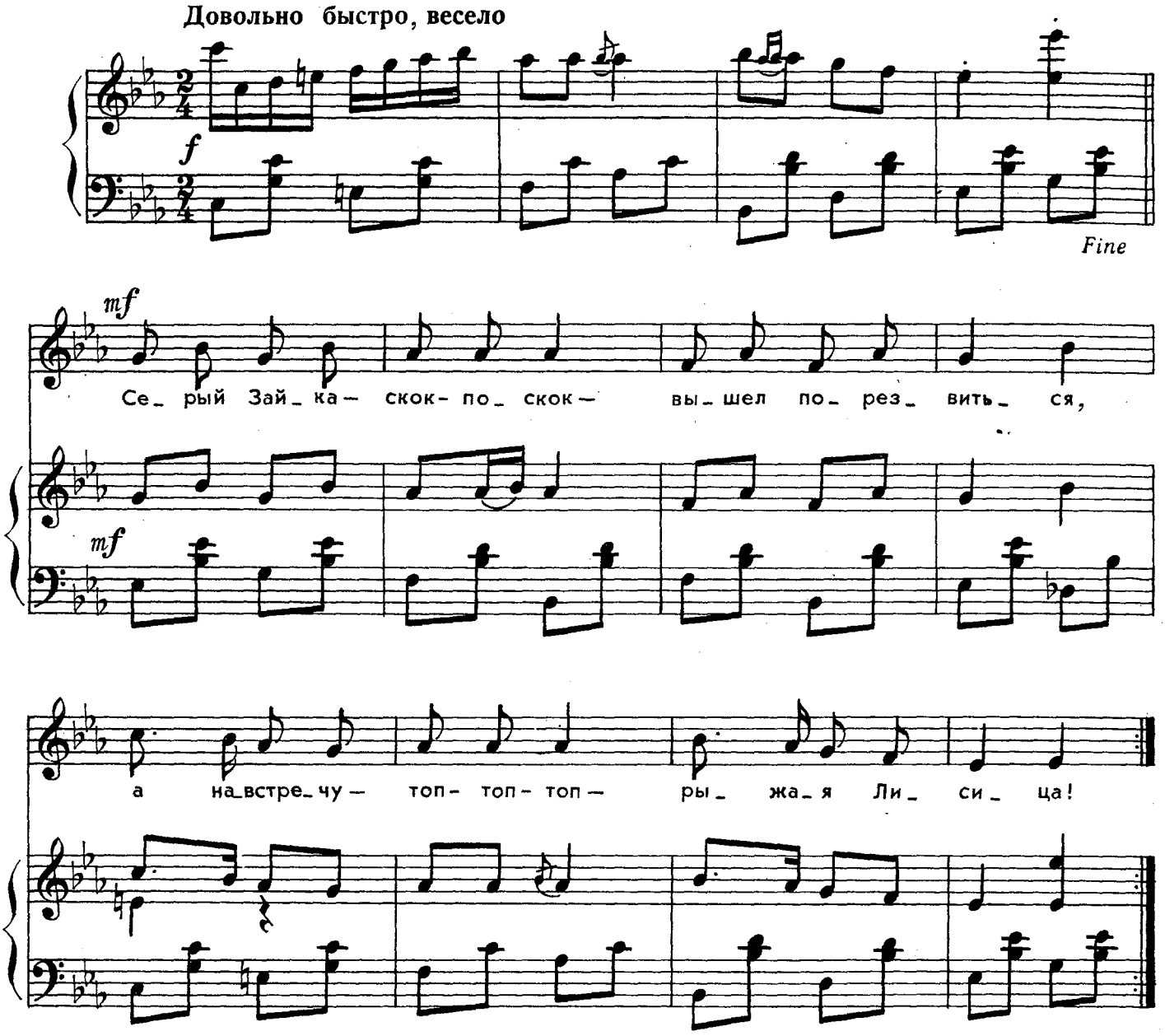

Серый Зайка — скок-поскок —
Вышел порезвиться,
А навстречу — топ-топ-топ —
Рыжая Лисица!

— Добрый вечер, серый Зай,
Ты мне очень нужен:
В темный лес за мной ступай,
Съем тебя на ужин!

— Разреши, я поскачу
Попрощаться с мамой...
— Ни за что не отпущу,
Ишь, какой упрямый!

Тут охотник шел как раз,
С ним — собака Лайка,
Дал охотник ей приказ:
— Зайку выручай-ка!

Мчался Зайка сквозь леса,
С ним беды не сталось,
А разбойница Лиса
Без хвоста осталась!

Ноты: Ale07.ru

НАШ АВТОБУС ГОЛУБОЙ

Слова Т. ВОЛГИНОЙ

Музыка А. ФИЛИППЕНКО

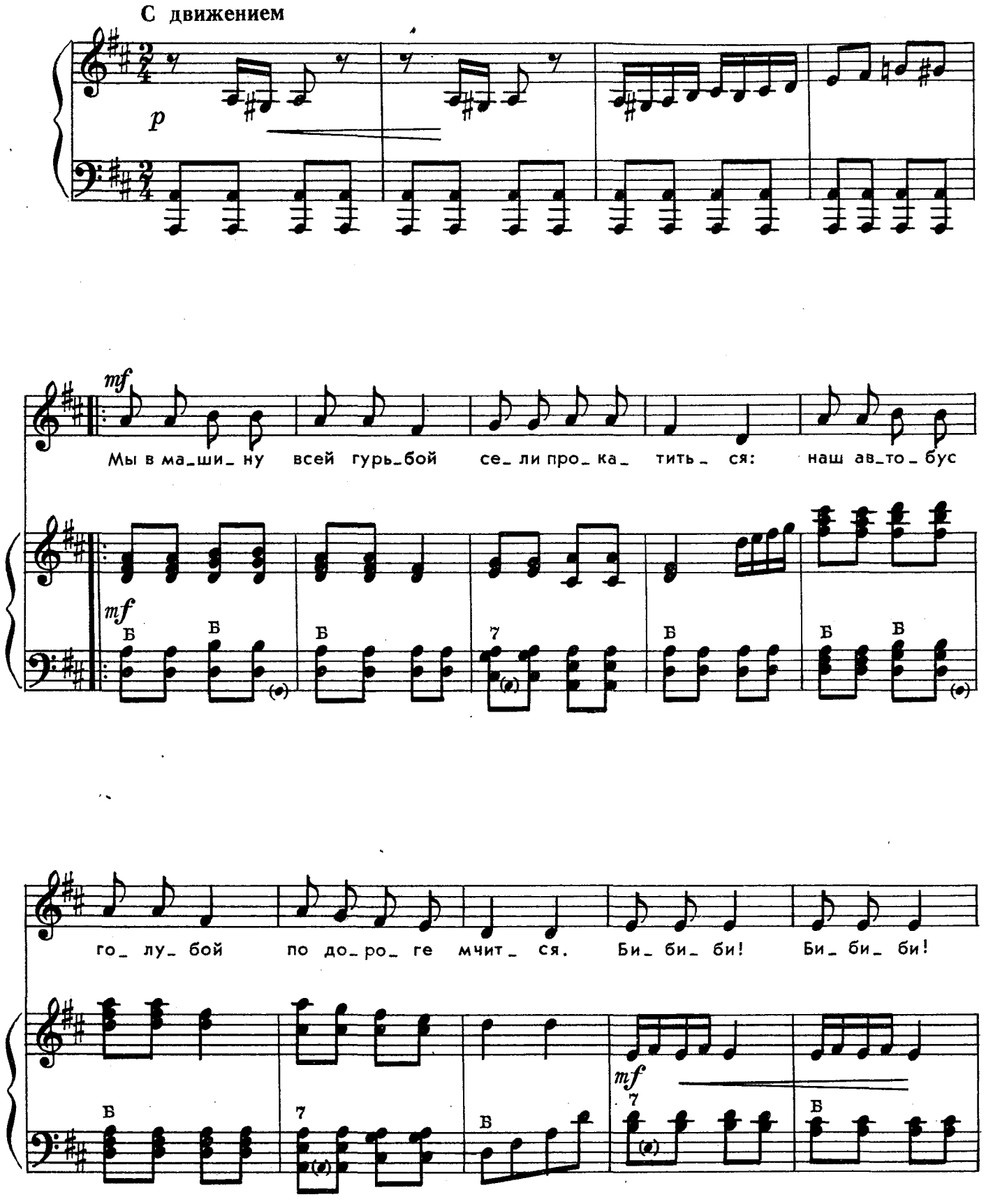

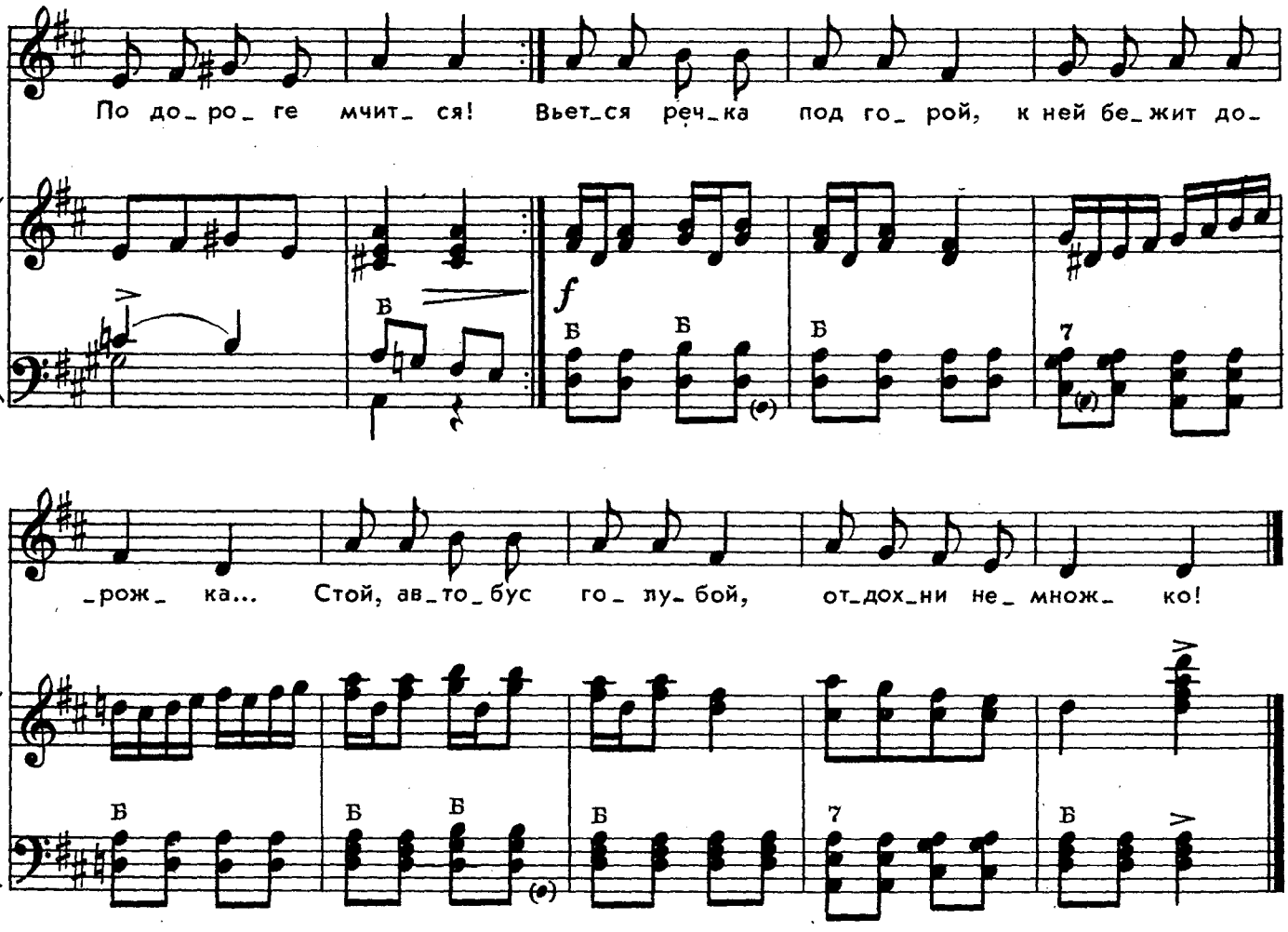

Мы в машину всей гурьбой
Сели прокатиться:
Наш автобус голубой
По дороге мчится!
Би-би-би! Би-би-би!
По дороге мчится!

Хорошо в машине петь,
Солнце ярко светит...
С нами рыженький медведь
На прогулку едет.
Би-би-би! Би-би-би!
На прогулку едет.

Вьется речка под горой,
К ней бежит дорожка...
Стой, автобус голубой,
Отдохни немножко!

ЕХАЛИ, ЕХАЛИ...

Слова И. ТОКМАКОВОЙ

Музыка М. ИОРДАНСКОГО

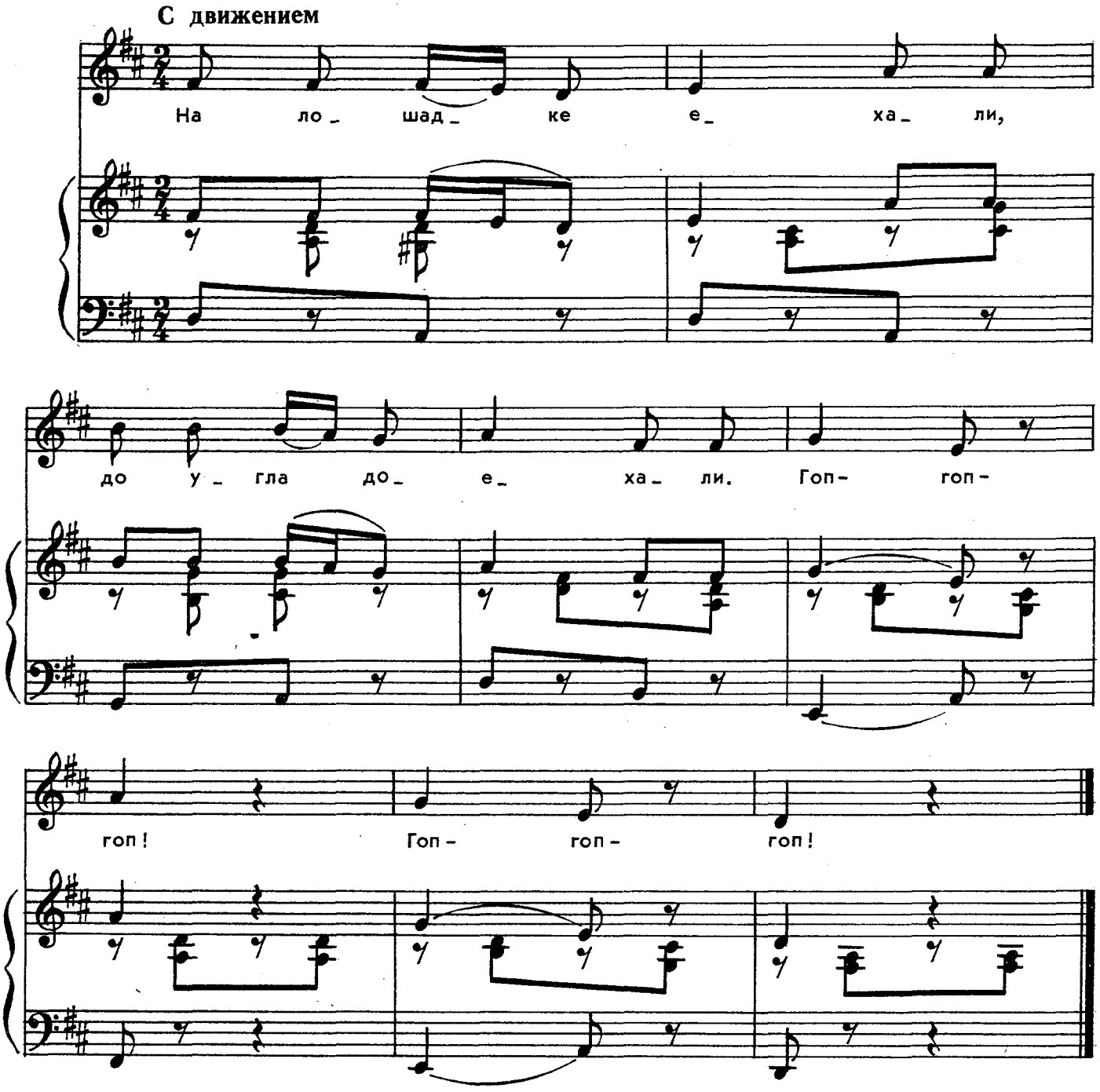

На лошадке ехали
До угла доехали.
Гоп-гоп-гоп!

На машине ехали,
До реки доехали.
Би-би-би!

Пароходом ехали,
До горы доехали.
У-у-у, у-у-у!

Примечание: Вступлением к песне могут быть 5ый–8ой такты партии фортепиано.

с 6836 к

УРОК

ИГРОВАЯ - ШУТОЧНАЯ

Слова М. ИВЕНСЕН

Музыка Т. ПОПАТЕНКО

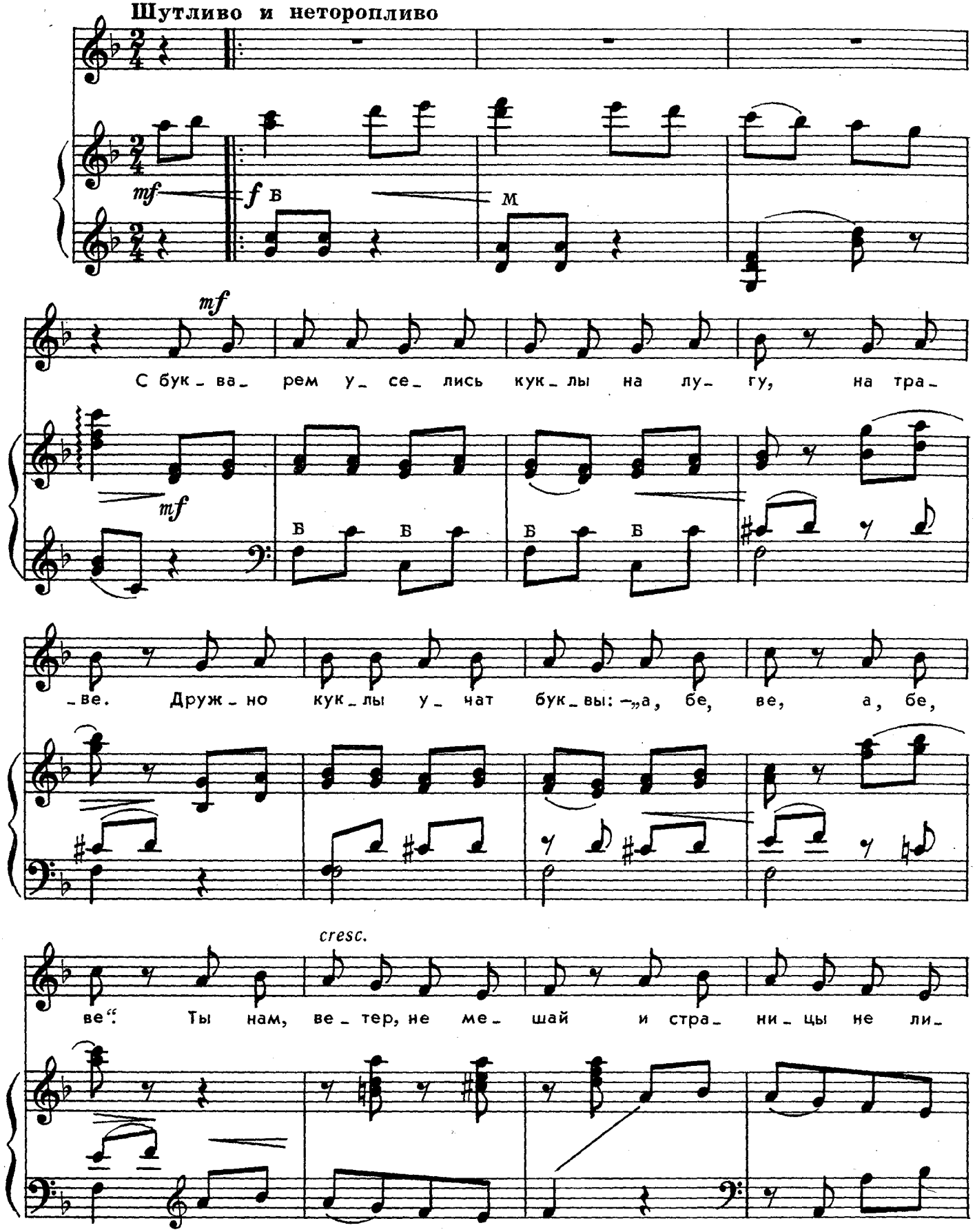

с 6836 к

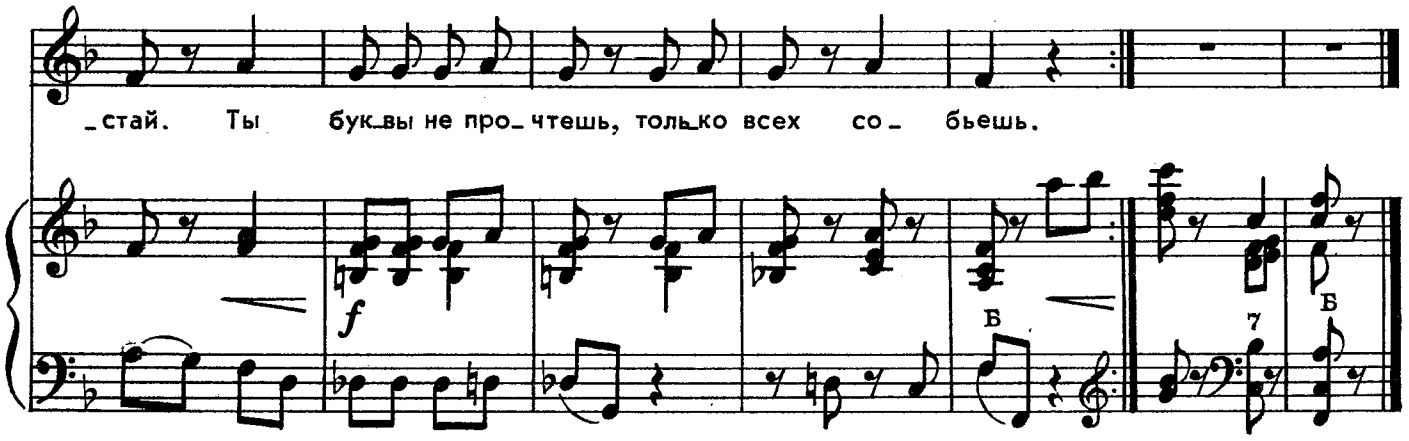

С букварем уселись куклы
На лугу, на траве,
Дружно куклы учат буквы: —
«А, бе, ве, а, бе, ве».

Ты нам, ветер, не мешай
И страницы не листай.
Ты буквы не прочтешь,
Только всех собьешь.

Подошел утенок важно,
Подошел, — кря-кря-кря! —
И давай щипать бумажный
Корешок букваря.

— Ты, утенок, не мешай,
Кукол с толку не сбивай:
Не «кря-кря-кря», а как?
— А, бе, ве... — вот так.

Подошла, стуча копытцем,
К нам коза, — что тебе?
— Я, коза, хочу учиться,
Бе-бе-бе, бе-бе-бе!

Ты, коза, нам не мешай,
Кукол с толку не сбивай:
Не «бе-бе-бе», а как?
— А, бе, ве... — вот так!

А потом пришел теленок,
Замычал, «му-му-му».
Я — теленок несмышленый,
Ничего не пойму-у!

Эй, теленок, не мешай,
Кукол с толку не сбивай:
Не «му-му-му», а как?
— А, бе, ве... — вот так!

ВСТАЛИ НА ЗАРЯДКУ

Слова А. ГАНГОВА

Музыка Т. ПОПАТЕНКО

В темпе марша, живо, энергично

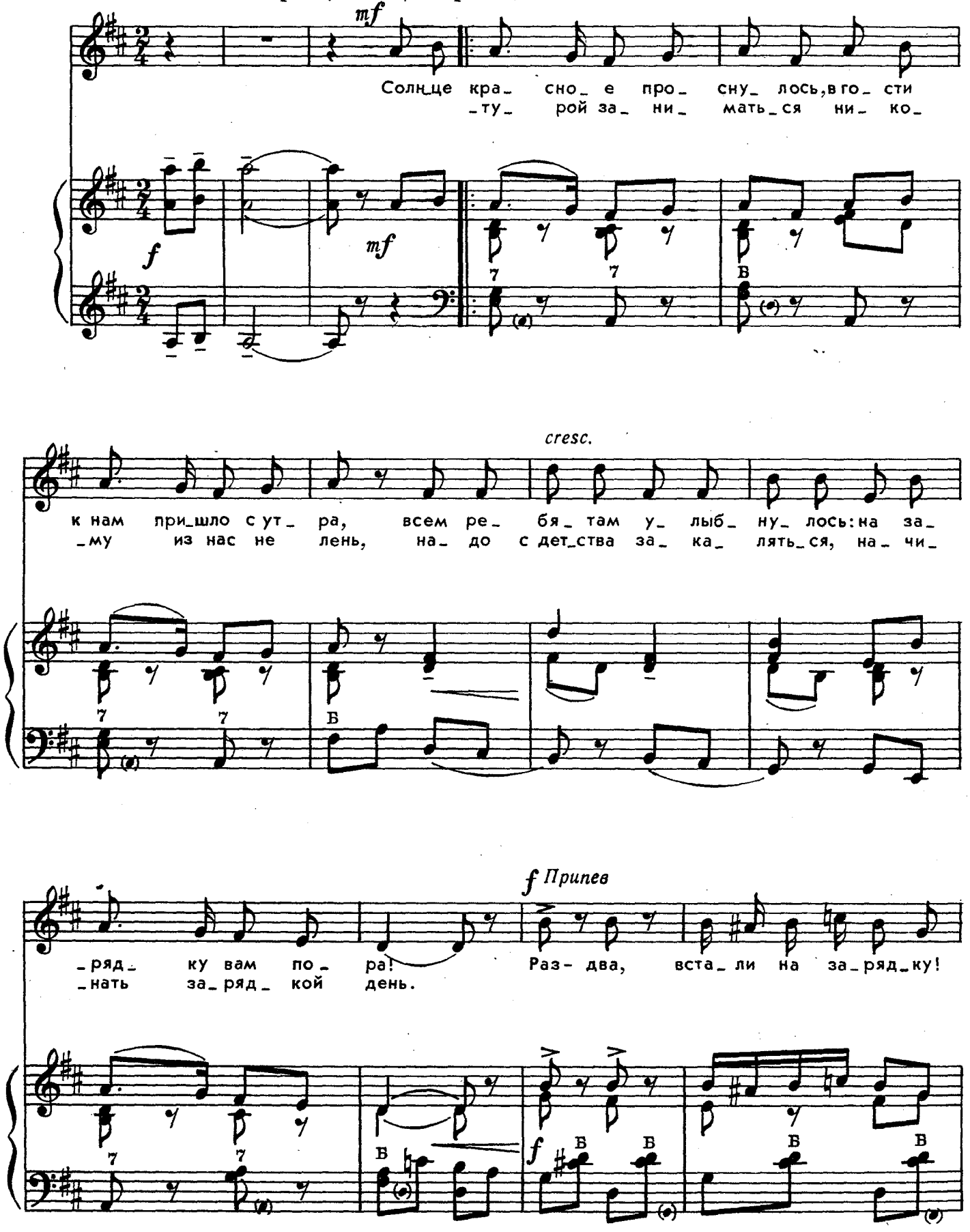

Ноты: Ale07.ru

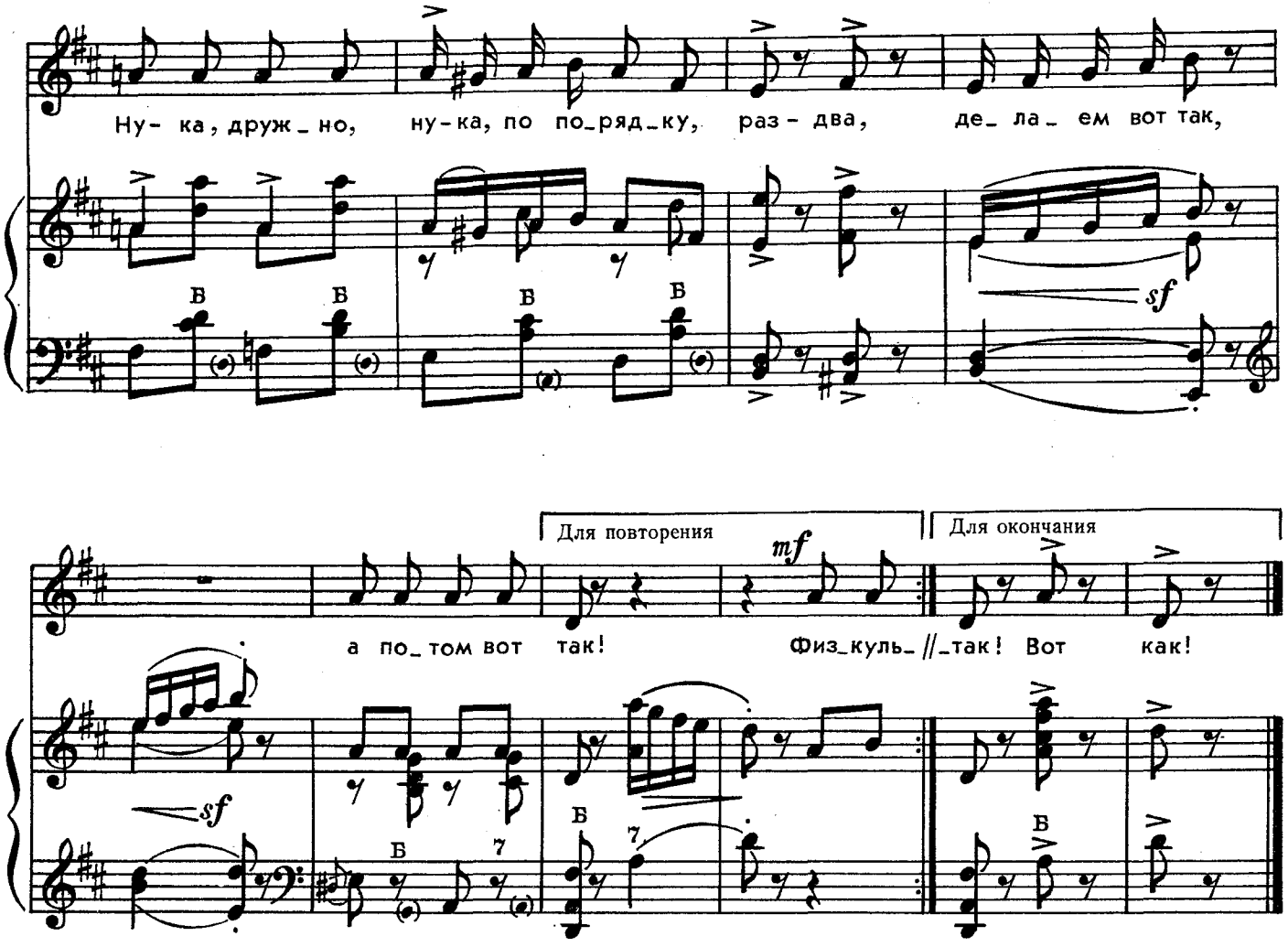

Солнце красное проснулось,
В гости к нам пришло с утра,
Всем ребятам улыбнулось:
— На зарядку вам пора!

Припев: Раз-два,
Встали на зарядку!
Ну-ка, дружно,
Ну-ка, по порядку,
Раз-два,
Делаем вот так,
А потом вот так!

Физкультурой заниматься
Никому из нас не лень,
Надо с детства закаляться,
Начинать зарядкой день.

Припев.

БАРАБАН

Слова Н. ФРЕНКЕЛЬ

Музыка И. АРСЕЕВА

Не торопясь, подражая барабанному бою

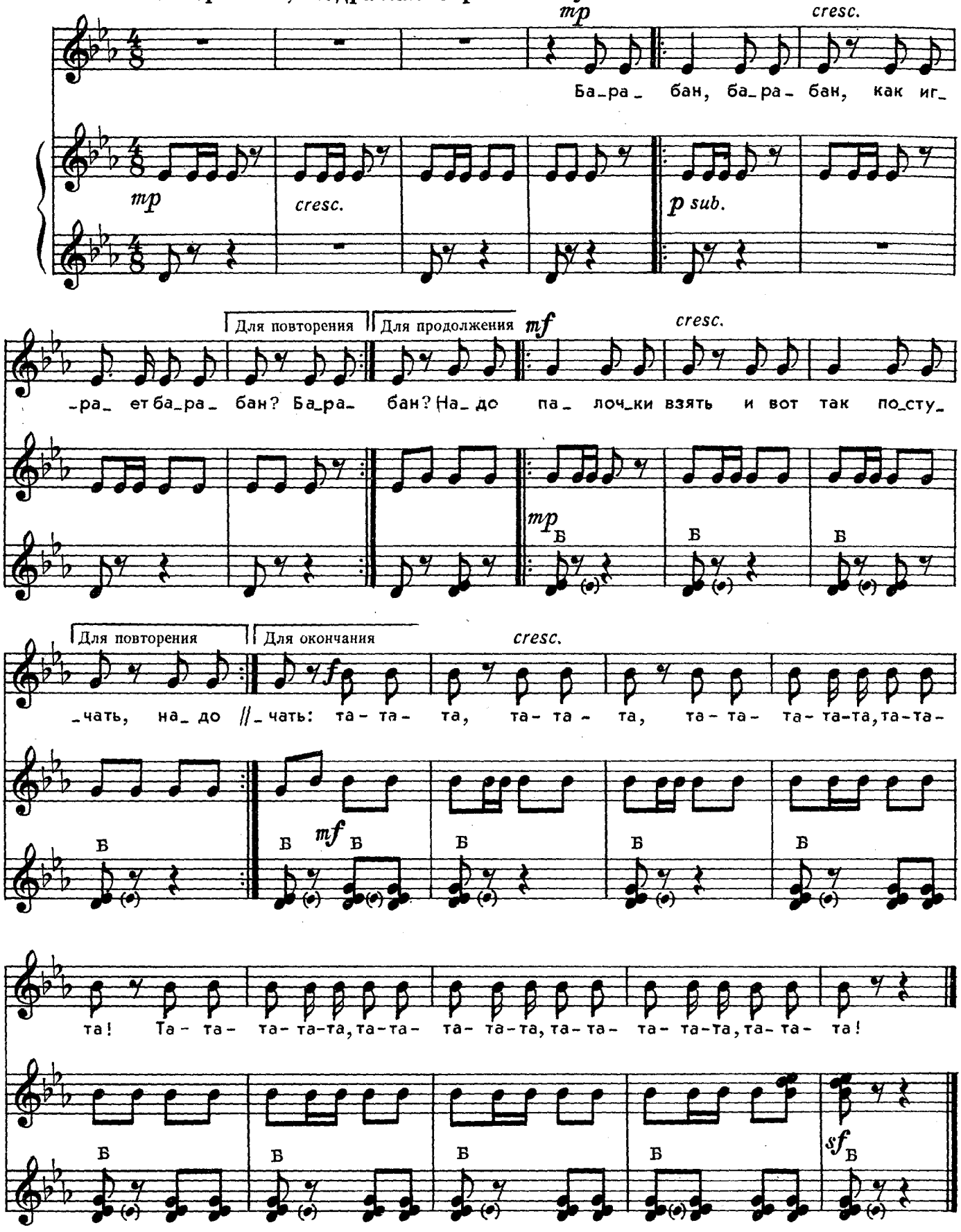

ЛОШАДКА

ПЕСНЯ-ИГРА

Слова В. ТАТАРИНОВА

Музыка И. АРСЕЕВА

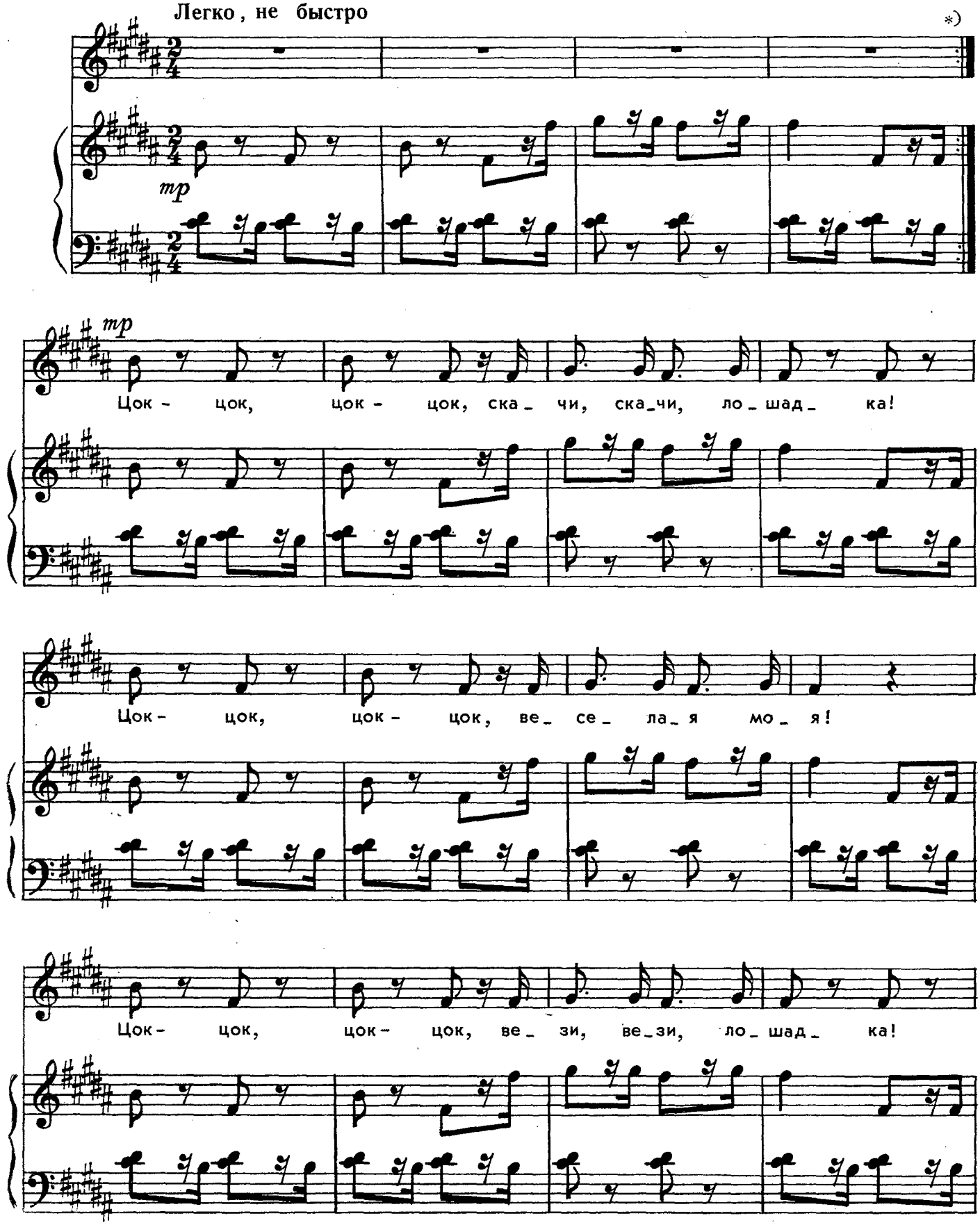

Ноты: Ale07.ru

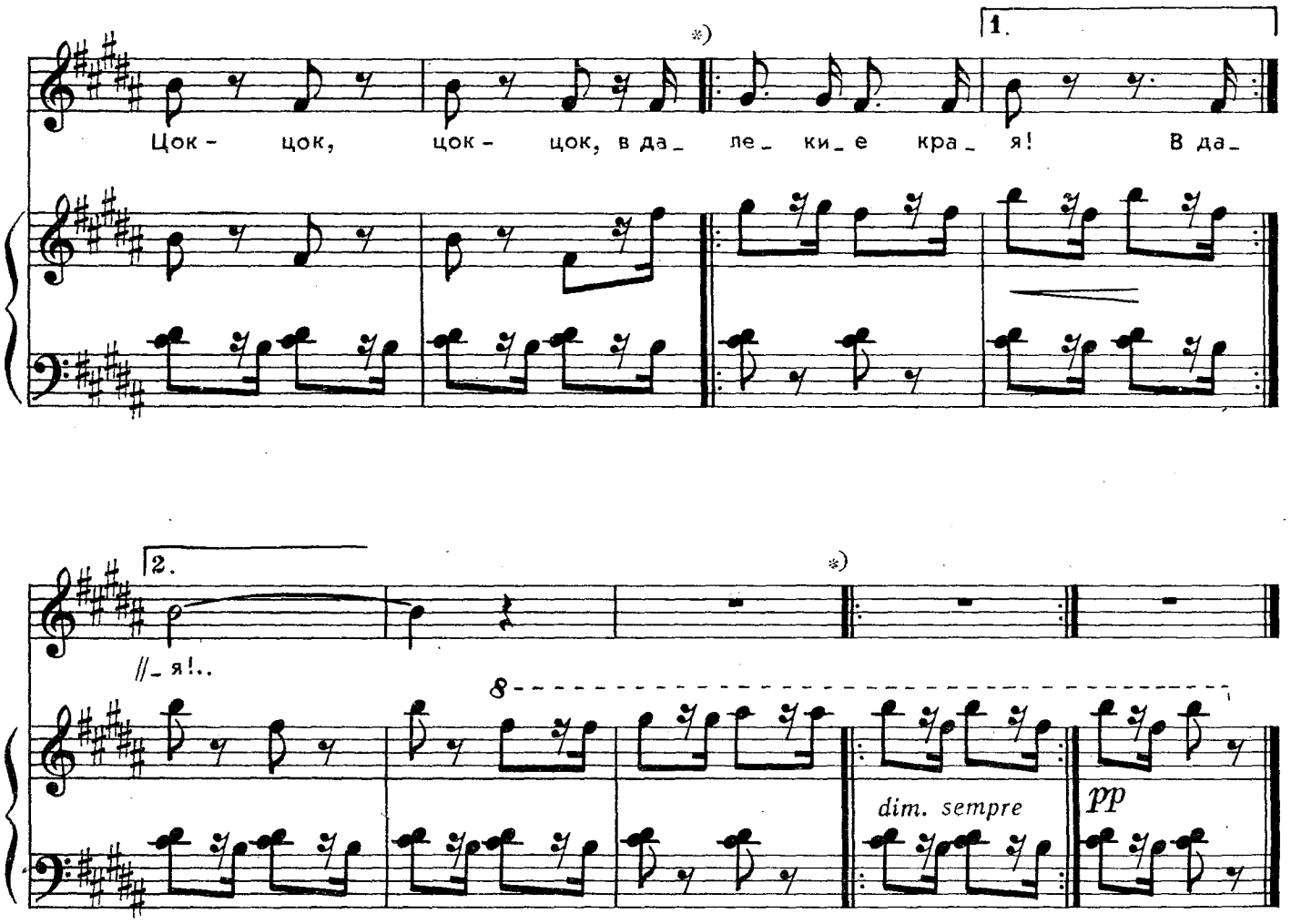

Цок-цок, цок-цок,
Скачи, скачи, лошадка!
Цок-цок, цок-цок,
Веселая моя!
Цок-цок, цок-цок,
Вези, вези, лошадка!
Цок-цок, цок-цок,
В далекие края!

*) Повторять столько раз, сколько это необходимо для „игры".

НЕКОГДА ИГРАТЬ

Слова Г. ЛАДОНЩИКОВА

Музыка В. ИВАННИКОВА

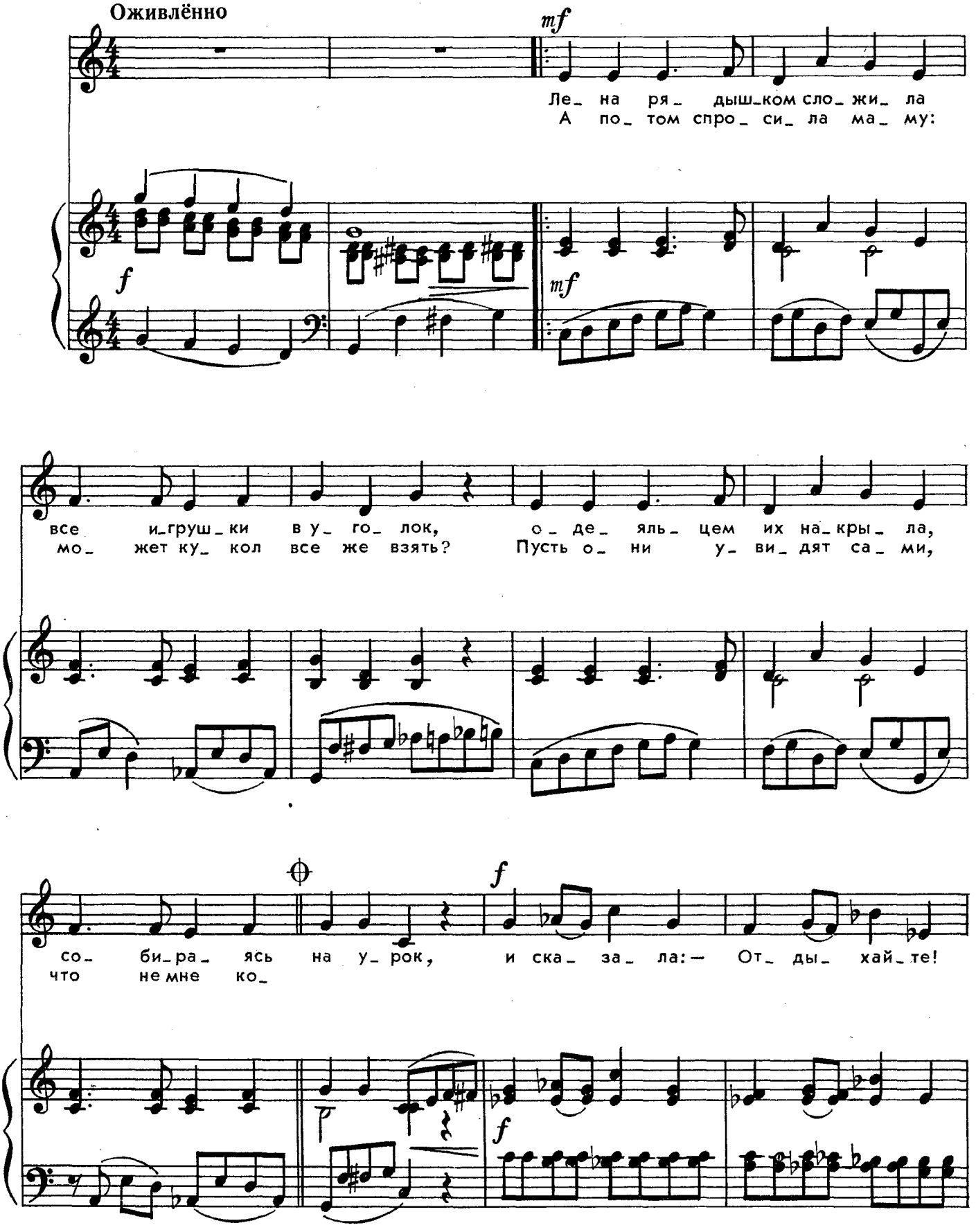

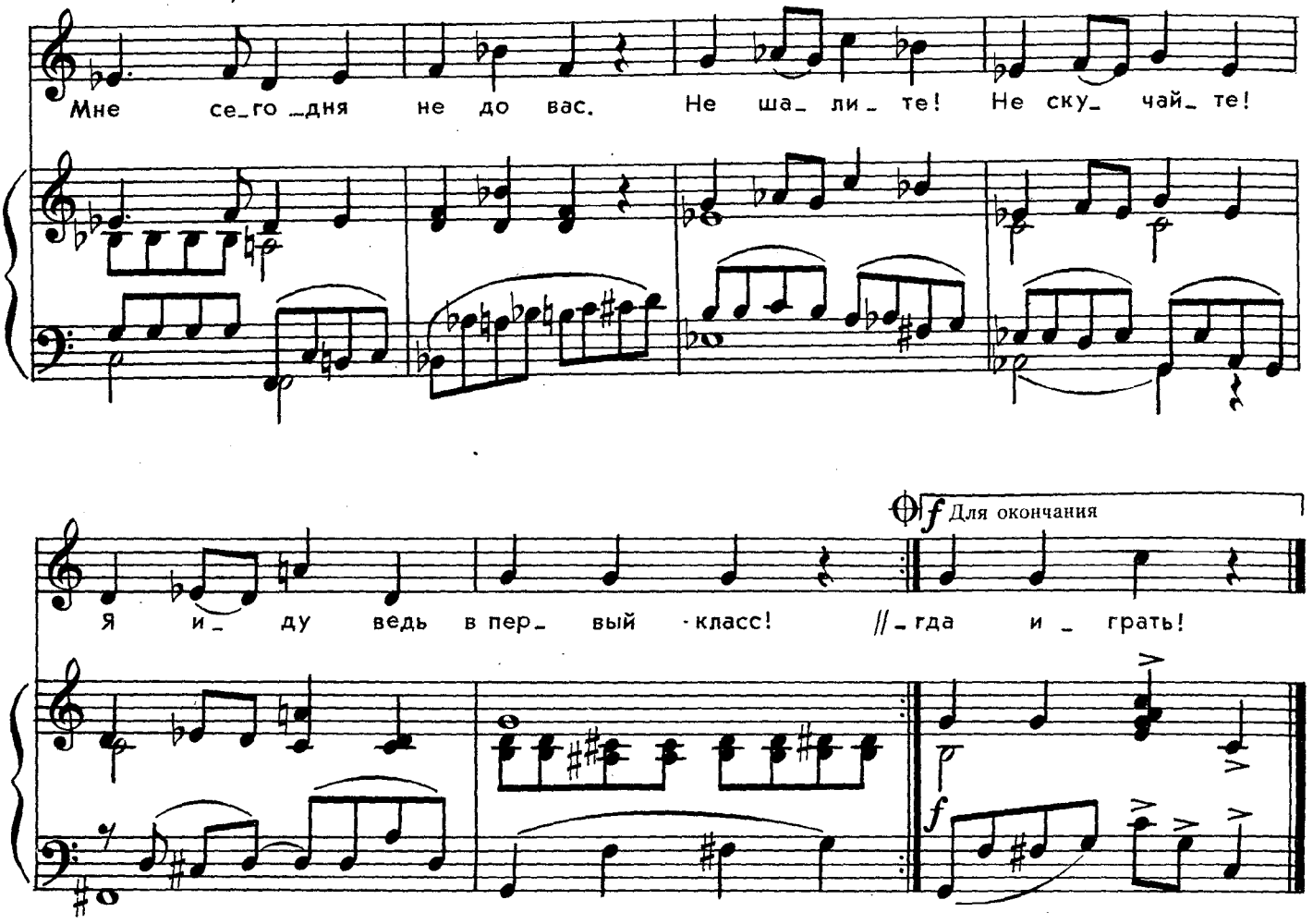

Лена рядышком сложила
Все игрушки в уголок,
Одеяльцем их накрыла,
Собираясь на урок,
И сказала:
— Отдыхайте!
Мне сегодня не до вас.
Не шалите!
Не скучайте!
Я иду ведь в первый класс!

А потом спросила маму:
— Может, кукол все же взять?
Пусть они увидят сами,
Что мне некогда играть!

ДРУЖНАЯ СЕМЬЯ

Слова В. ОРЛОВА

Музыка Т. РОСТИМАШЕНКО

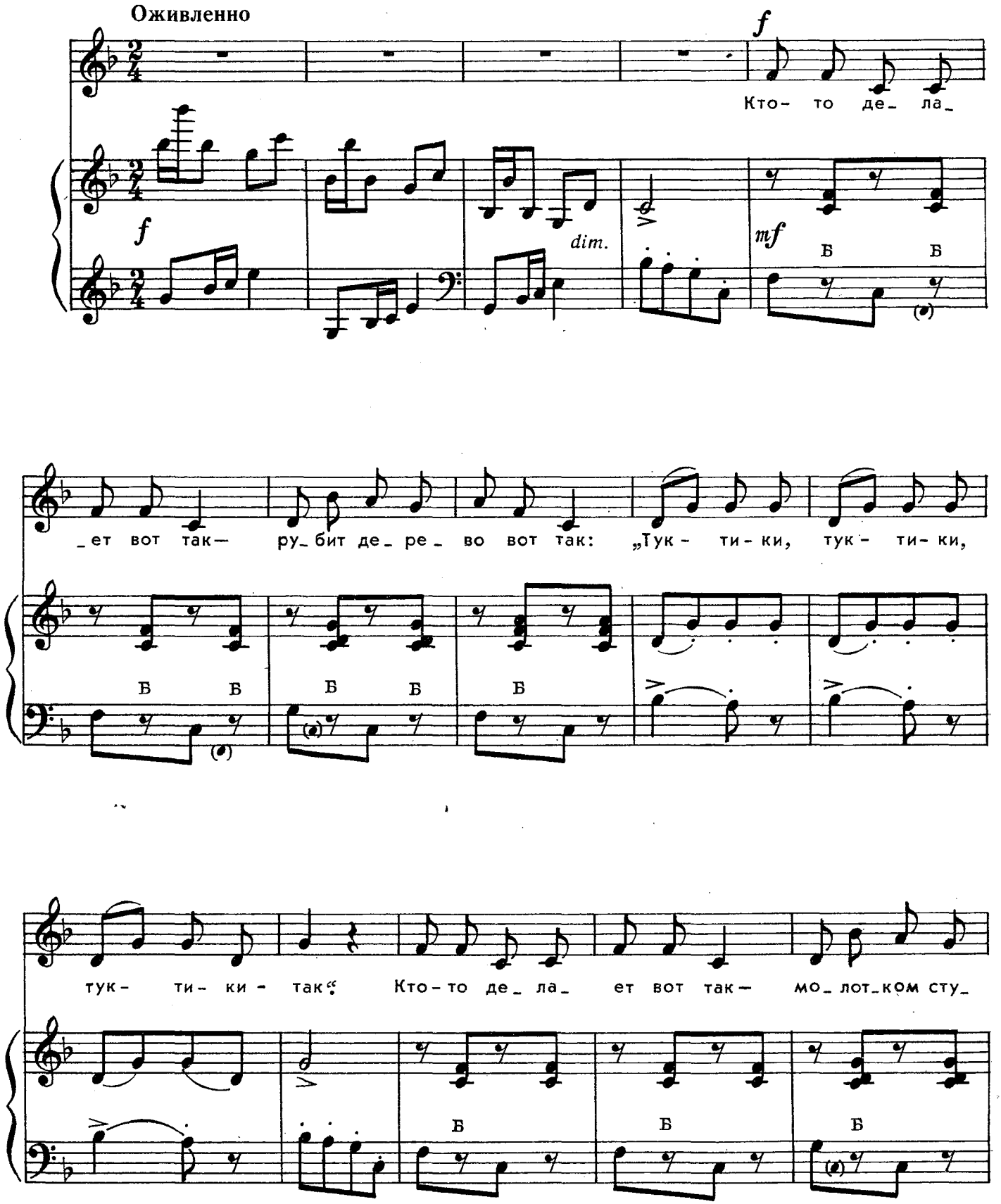

Ноты: Ale07.ru

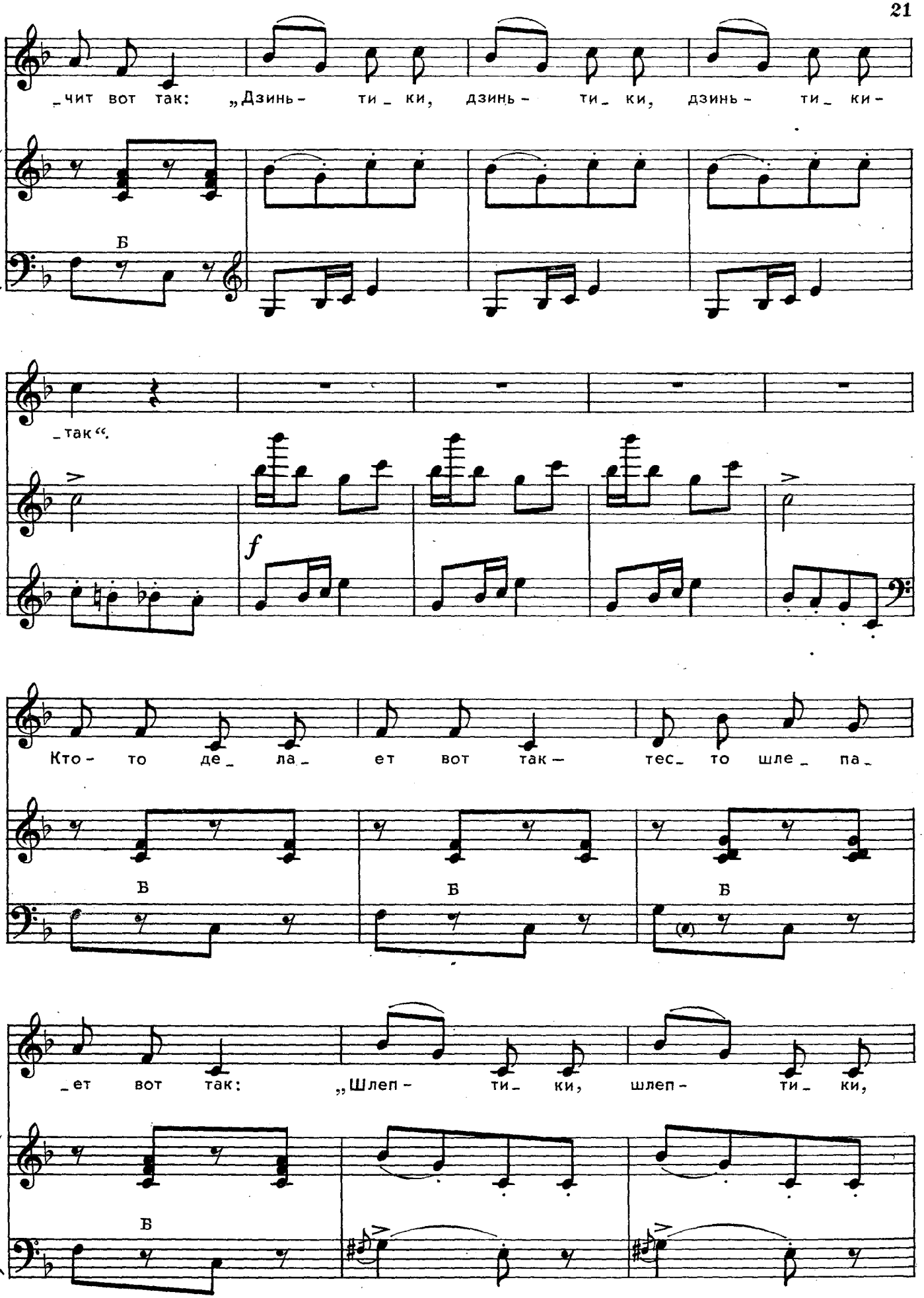
_чит вот так: „Дзинь- ти_ки, дзинь- ти_ки, дзинь- ти_ки-
Б
_так“.
f
Кто- то де_ла_ ет вот так- тес_ то шле_па_
Б
Б
Б
_ет вот так: „Шлеп- ти_ки, шлеп- ти_ки,
Б

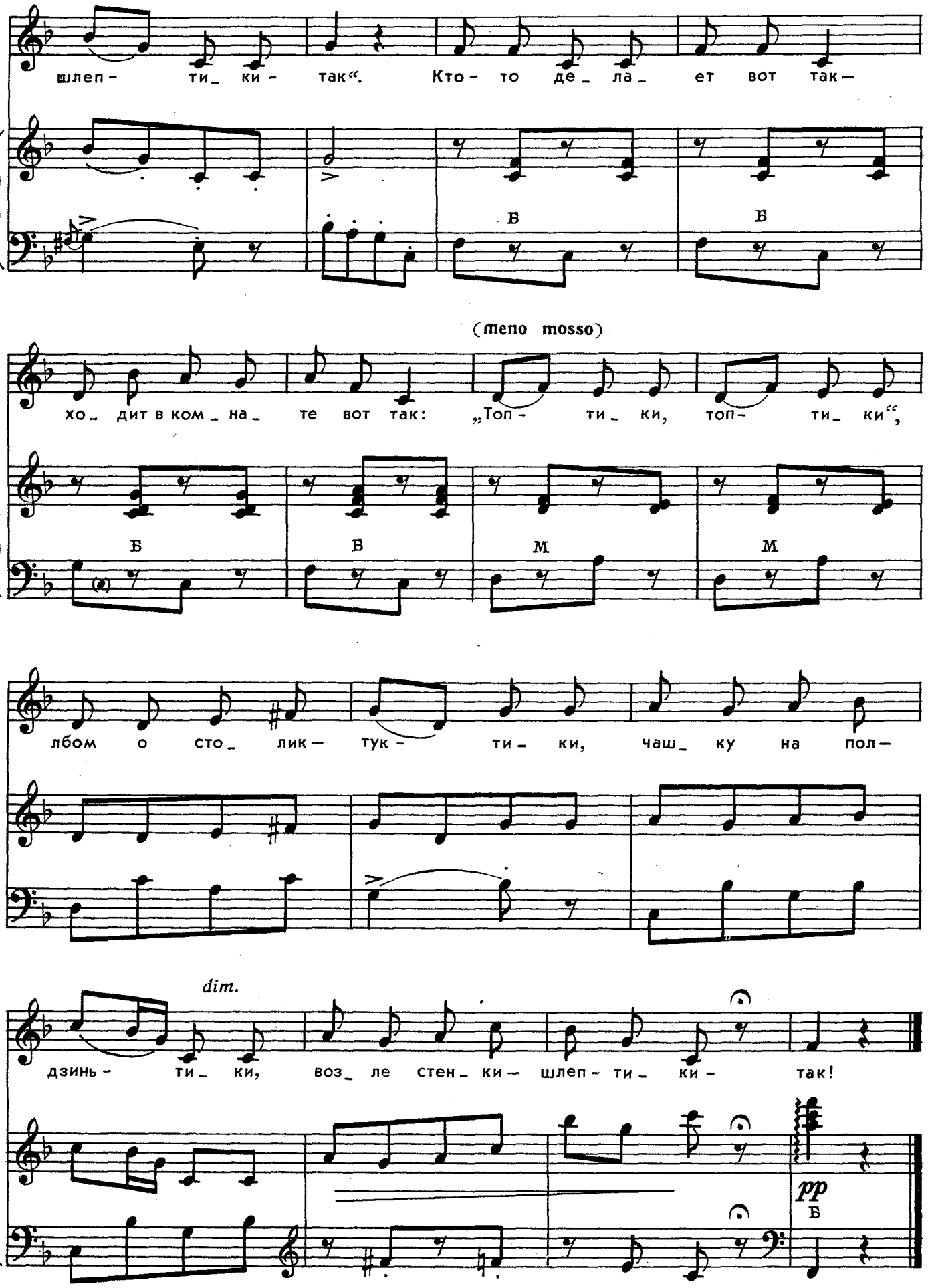
шлеп- ти_ ки- так". Кто- то де_ ла_ ет вот так-
Б
Б
(meno mosso)
хо_ дит в ком_ на_ те вот так: „Топ- ти_ ки, топ- ти_ ки",
Б
Б
М
М
лбом о сто_ лик- тук- ти- ки, чаш_ ку на пол-
dim.
дзинь- ти_ ки, воз_ ле стен_ ки- шлеп- ти_ ки- так!
pp
Б

ИНДИЙСКИЙ СЛОН

Слова В. ОРЛОВА

Музыка Л. МАРТЫНОВА

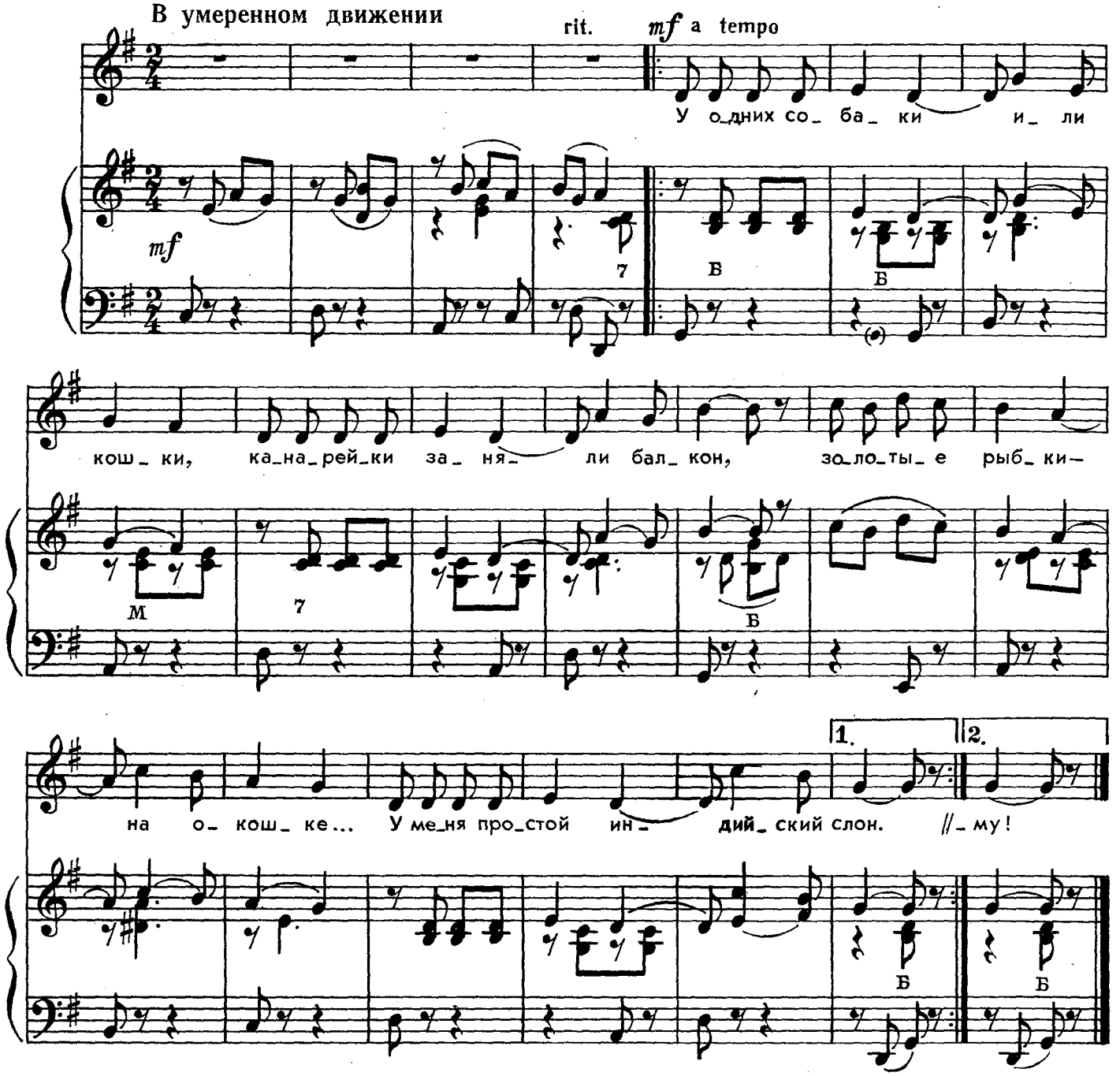

У одних собаки
Или кошки,
Канарейки заняли
Балкон,
Золотые рыбки —
На окошке...
У меня — простой
Индийский слон.

Так уж получилось,
Так уж вышло,
Он ко мне стучится
Иногда.
Двери открывает —
И неслышно
В комнату заходит
Без труда.

Он тихонько
В комнате топочет,
Я глаза закрою
И молчу.
Хоботом он пятки
Мне щекочет —
Я на всю квартиру
Хохочу.

Мне сестрёнка
Пальцем погрозила
И сказала,
Строгости полна,
Будто я себе
Вообразила
Этого индийского
Слона.

Не пойму,
К чему тут возраженья,
Для чего мне спорить,
Не пойму?
Пусть живёт
В моём воображенье,
Если это нравится
Ему!

с 6836 к

Ноты: Ale07.ru

В. Нестеренко

НА МОРСКОМ БЕРЕГУ

Что я сделать смогу
На морском берегу?

На песке построить город
И каналы для воды,
Я смогу построить горы
И подземные ходы.

Что я сделать смогу
На морском берегу?

Я смогу с волной в «пятнашки»,
Как с Наташкой, поиграть
И под солнцем без рубашки
Бегать, прыгать, загорать!

Н. Ланцов

Бегу я с ромашками к маме
Вдоль пахнущих солнцем лугов.
Лучи золотыми кнутами
Повисли над стадом коров.

Скользят под ногами тропинки.
Поют перепелки во ржи.
Звенят, словно тонкие льдинки,
Лазурь разрезая, стрижи...

Ягмур Пиркулиев

ДВА ВОПРОСА

1.
Кто за нами без следа
Солнечными днями
Ходит следом, хоть куда,
Нашими ногами?..

2.
Кто весь век
В воде живет,
А самой воды — не пьет:
Ни озерной,
Ни речной,
Ни какой-нибудь иной?..

ОТВЕТЫ:
1. *Без следа ходит за нами ТЕНЬ.*
2. *Живет в воде, а воду не пьет — РЫБА.*

Перевод с туркменского И. Мазнина

Е. Новичихин

ПРЯТКИ

Хоть волчата
И рычат —
Нелегко
Найти волчат.
Хоть зайчата
И молчат —
Мы заметили
Зайчат!
Все зайчатки,
Все волчишки
Любят прятки,
Как мальчишки.
Все волчатки,
Все зайчонки
Любят прятки,
Как девчонки.
Но у маленьких
Зайчат
Ушки
Длинные
Торчат.

И. Мазнин

В ПАСМУРНЫЙ ДЕНЬ

Сидит на окошке
Притихшая кошка
И что-то чуть слышно
Урчит и урчит,
И смотрит на то,
Как пустая дорожка
Внизу под окошком
Все утро грустит.

И ёжится зябко,
И ждет не дождется,
Когда надоедливый
Дождик пройдет,
И выбежит кто-нибудь к ней,
И пройдется
С ней вместе по саду
До самых ворот...

Л. Дымова

АКВАРИУМ

Солнце стучится в окошко
К нам на четвертый этаж
И, удивляясь немножко,
Смотрит в аквариум наш.

Он словно моря частица
В солнечный день золотой.
В нем стайка рыбок резвится,
Танец танцует смешной.

Солнышку хочется тоже
Танец смешной танцевать.
Солнышко больше не может
Возле окошка стоять.

Звонко оно захохочет,
Лучиком в доме блеснет.
Рыбки и солнце до ночи
Будут водить хоровод.

с 6836 к

КАПИТАНЫ

Слова З. ПЕТРОВОЙ

Музыка С. БОДРЕНКОВА

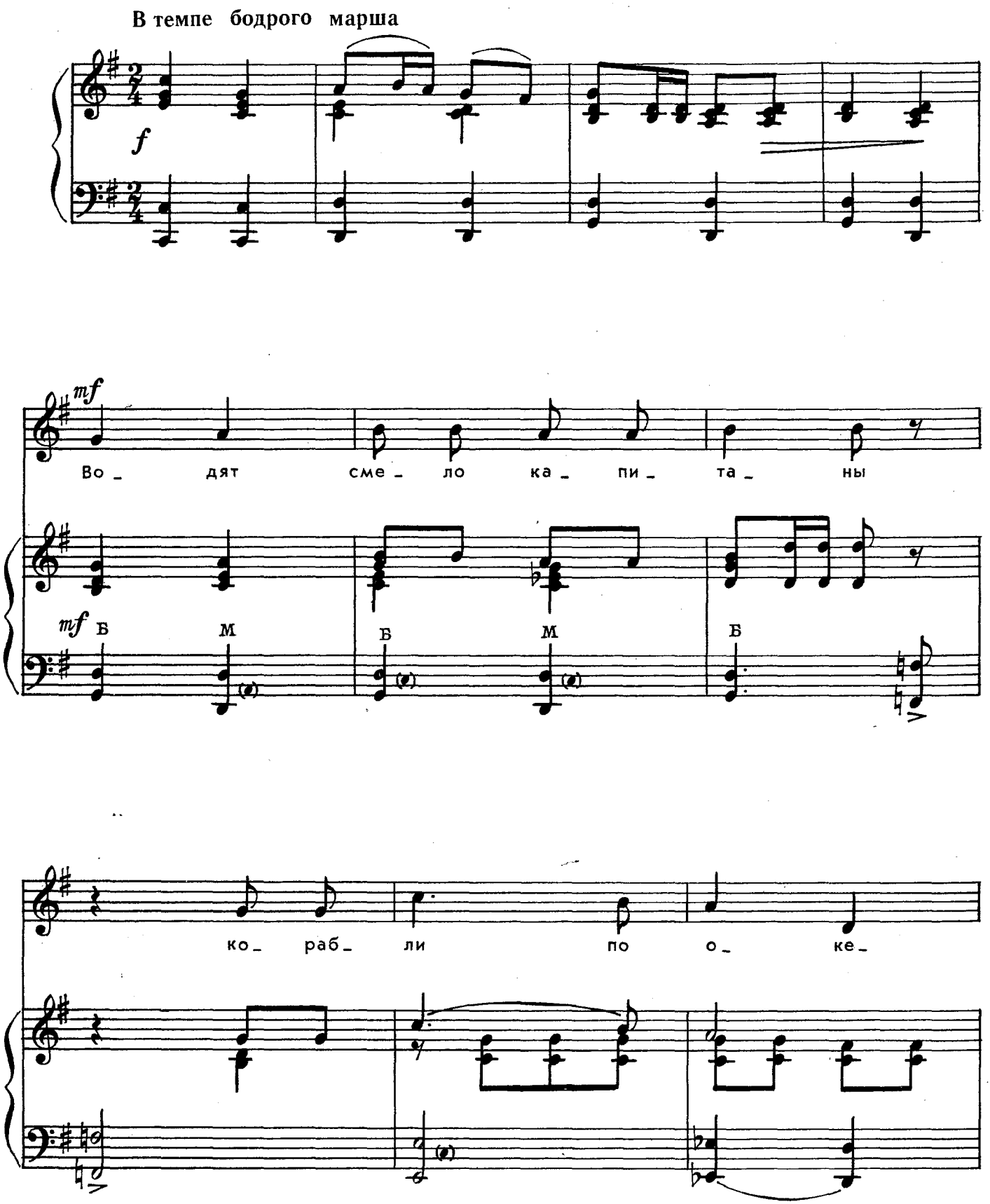

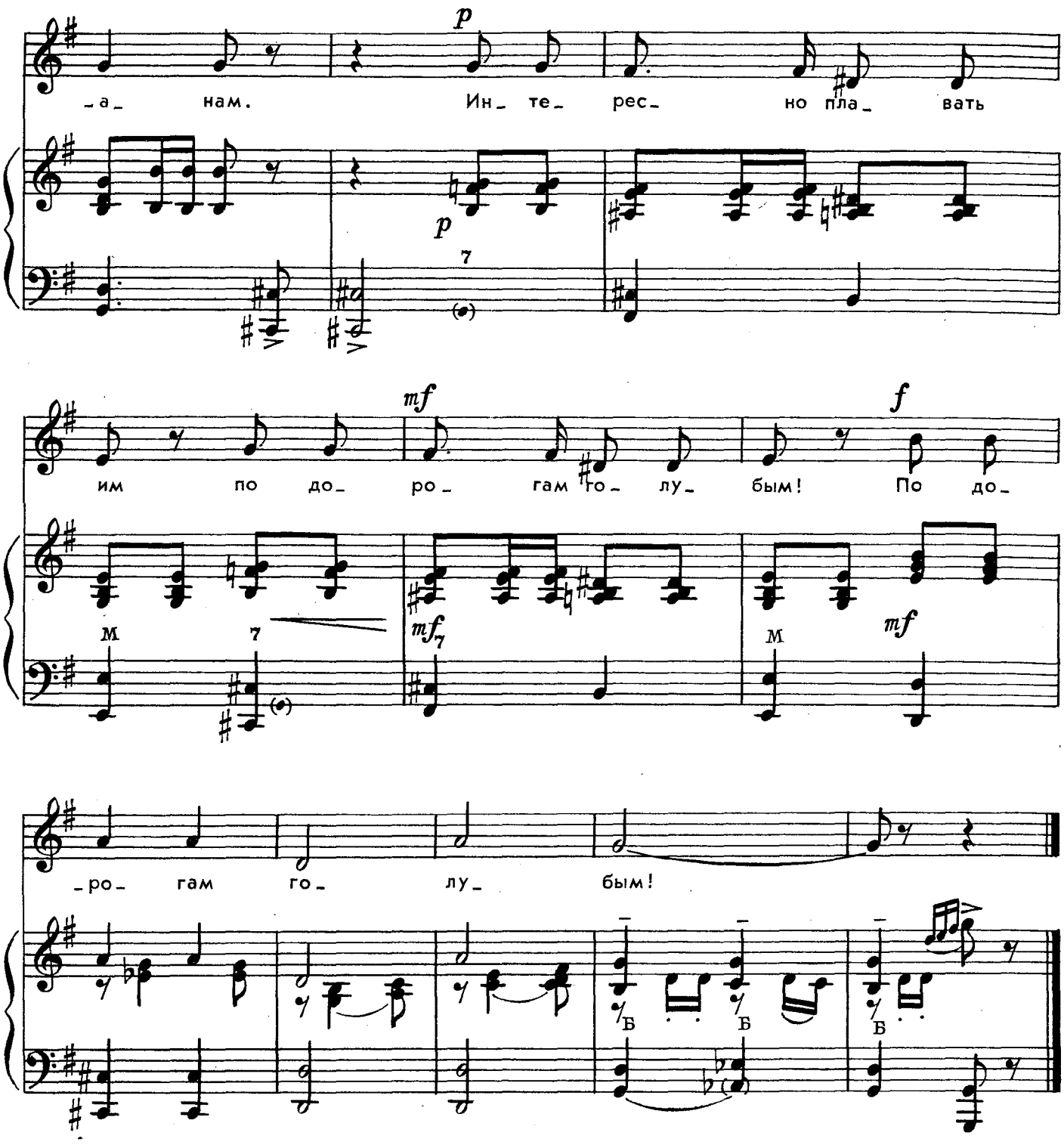

Водят смело капитаны
Корабли по океанам,
Интересно плавать им
По дорогам голубым! 2 раза

ДИМКИНЫ БОТИНКИ

Слова А. ГАНГОВА

Музыка В. ЗОЛОТАРЕВА

С движением, легко

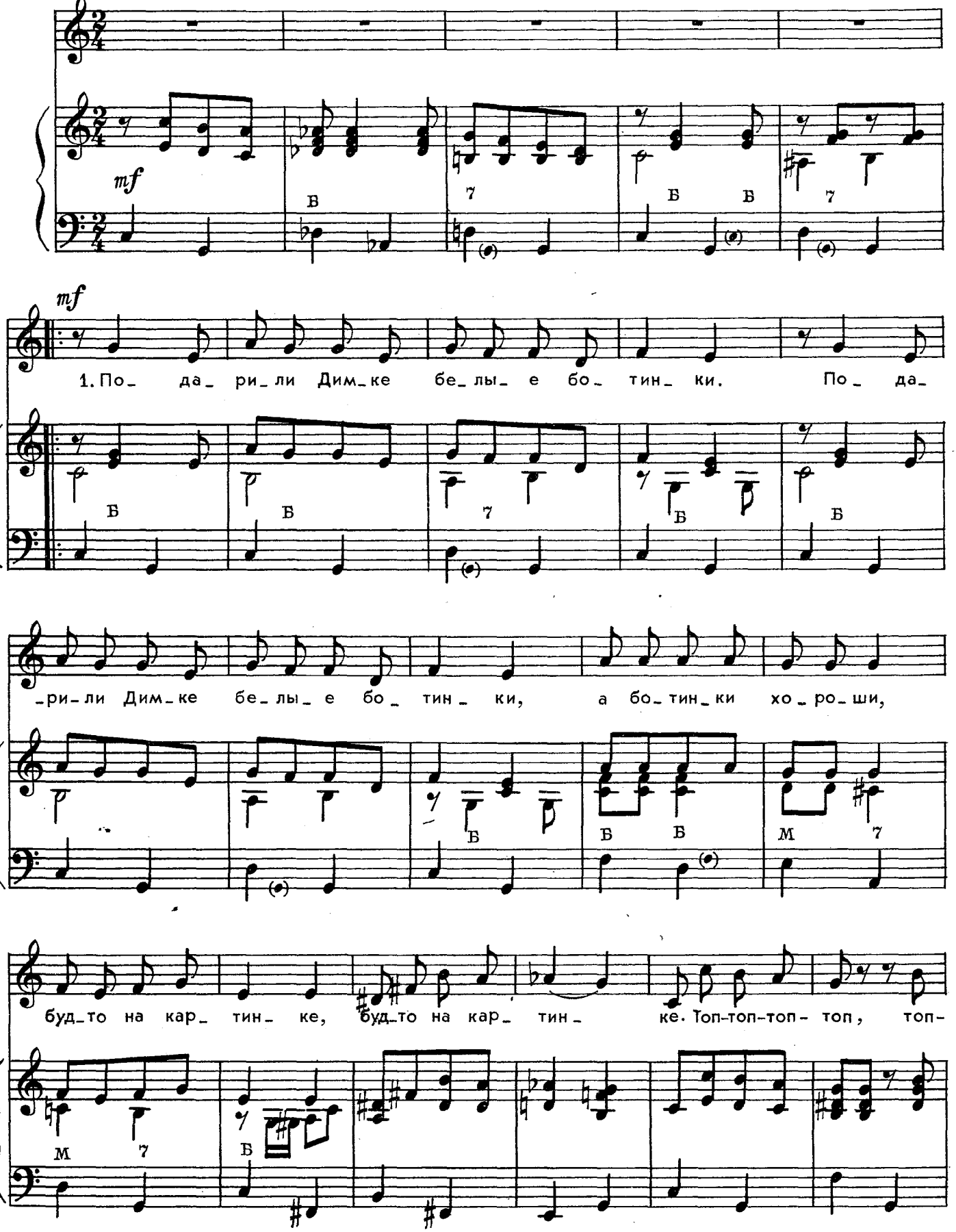

Ноты: Ale07.ru

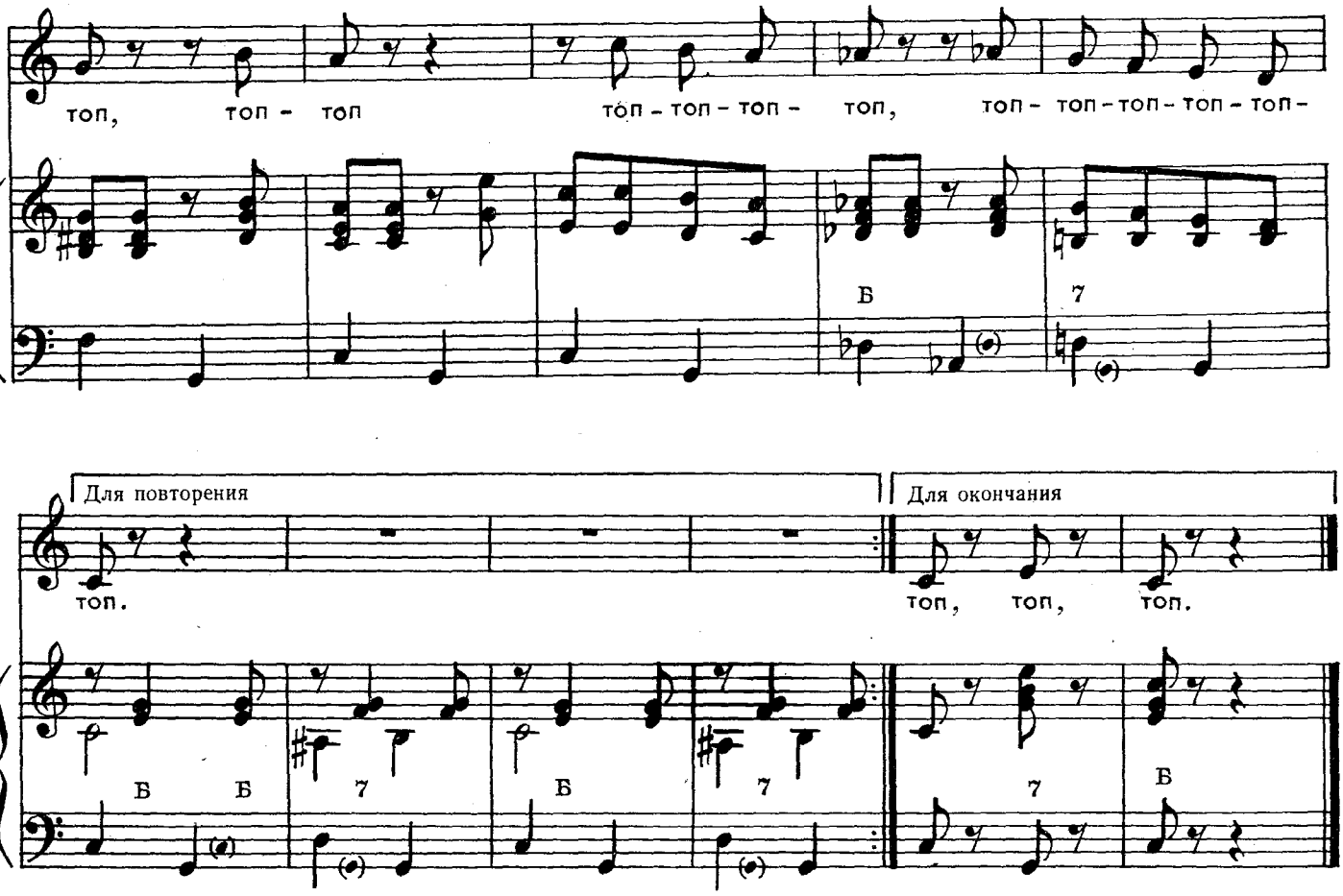

Подарили Димке
Белые ботинки,
А ботинки хороши,
Будто на картинке.

Не терпелось Димке
Обновить ботинки,
Димка лужу перешел
В самой серединке.

А теперь у Димки
На глазах слезинки:
Стали черными совсем
Белые ботинки.

ЗАБОТЛИВАЯ КУРОЧКА

Слова Б. ИСРАИЛА
Русский текст Н. Петровой

Музыка П. НАЗАРОВА

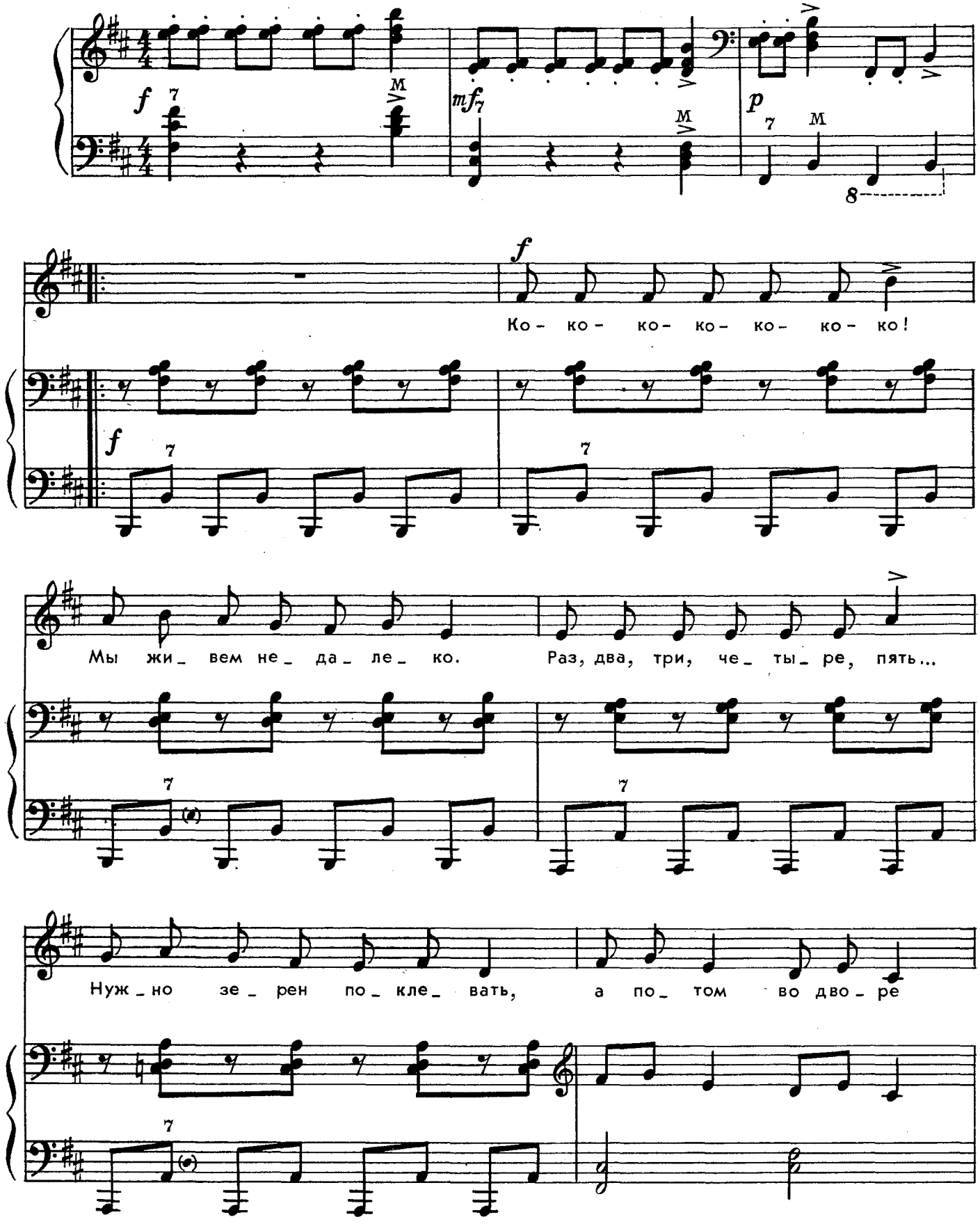

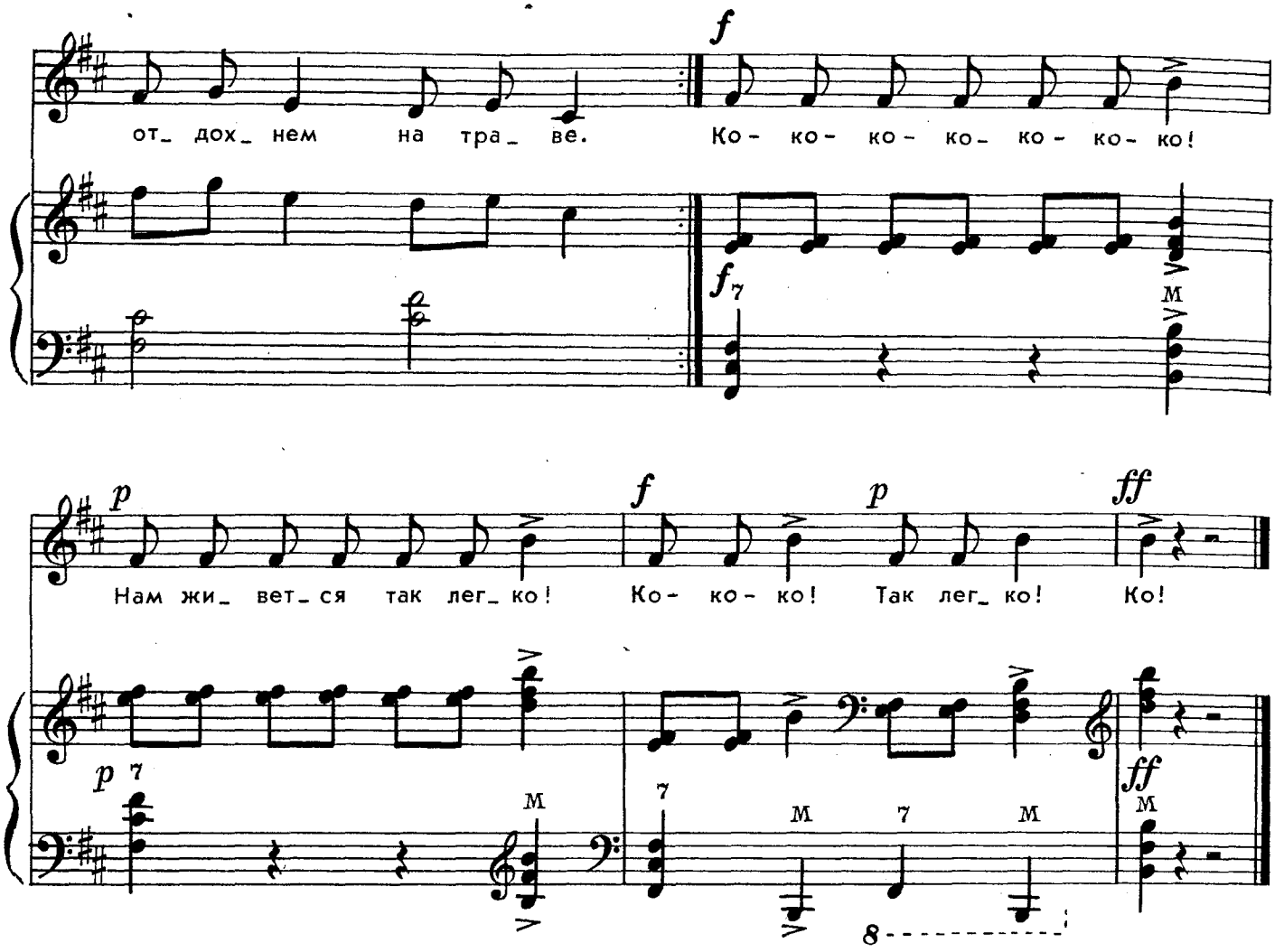

Ко-ко-ко-ко-ко-ко!
Мы живем недалеко.
Раз, два, три, четыре, пять...
Нужно зерен поклевать,
А потом во дворе
Отдохнем на траве.
Ко-ко-ко-ко-ко-ко!
Нам живется так легко!

Ко-ко-ко-ко-ко-ко!
У хозяйки на виду
Желтых маленьких цыплят
По тропинке я веду.
Нас, хозяйка, встречай
И зерном угощай!
Ко-ко-ко-ко-ко-ко!
Нам живется так легко!



ДВЕ ПЕСЕНКИ-ЗАГАДКИ

Слова А. ШИБАЕВА

1. Медвежье ухо*)

Музыка В. СУМАРОКОВА

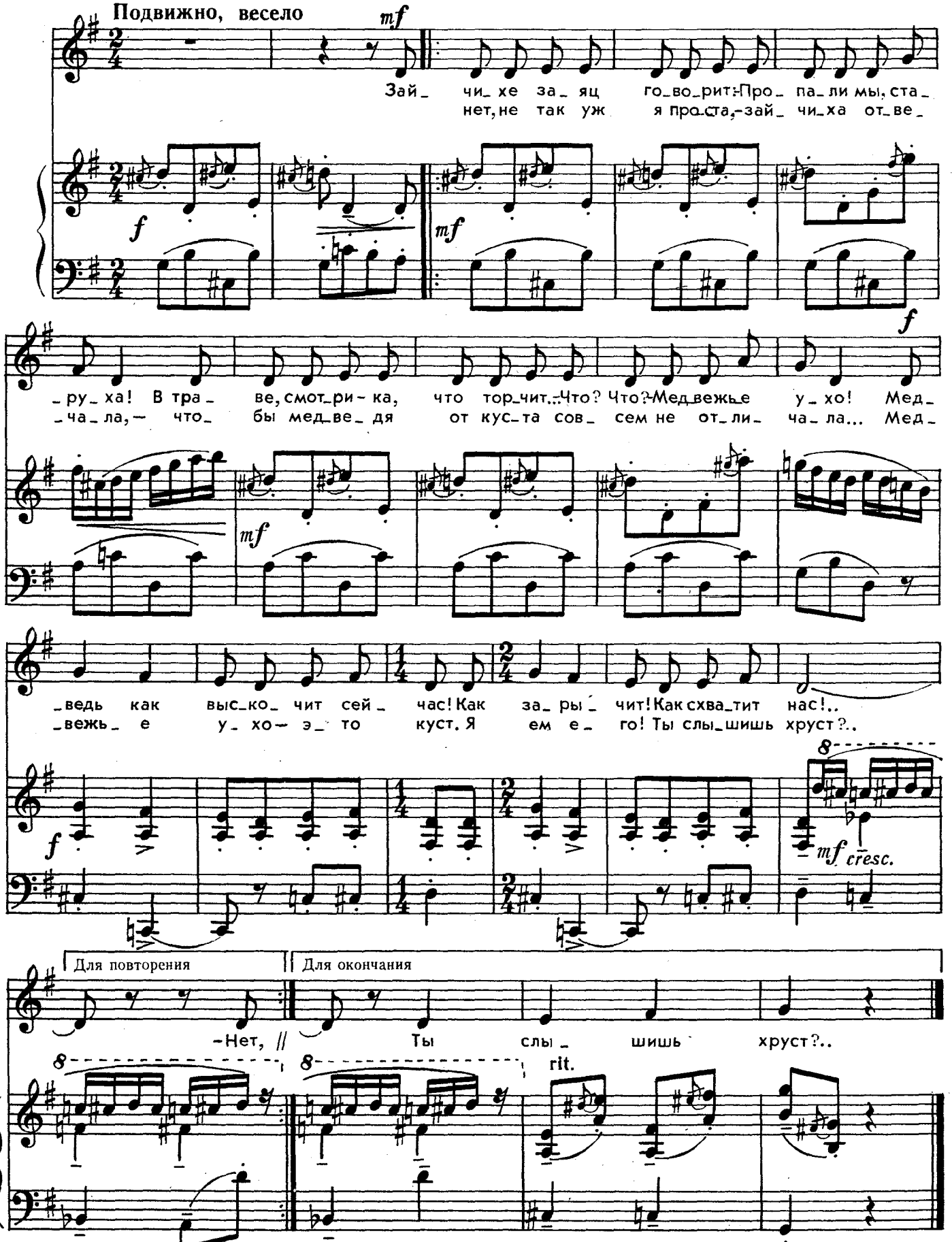

*) „Медвежье ухо" — название целебного травянистого растения.

с 6836 к

Ноты: Ale07.ru

2. Носорог*) и медведица**)

Не спеша

mf

mp

Ше_ сти_ но_ гий но_ со_ рог
У_ ви_ да_ ла но_ со_ ро_ га,

mp

mf

лов_ ко ле_ зет на цве_ ток,
ис_ пу_ га_ лась, не_ до_ тро_ га,

mp

mf

mf

а уж там мед_ ве_ ди_
кры_ лья вски_ ну_ ла лег_

mf

Б

*) „Носорог“ – название жука.
**) „Медведица“ – название бабочки.

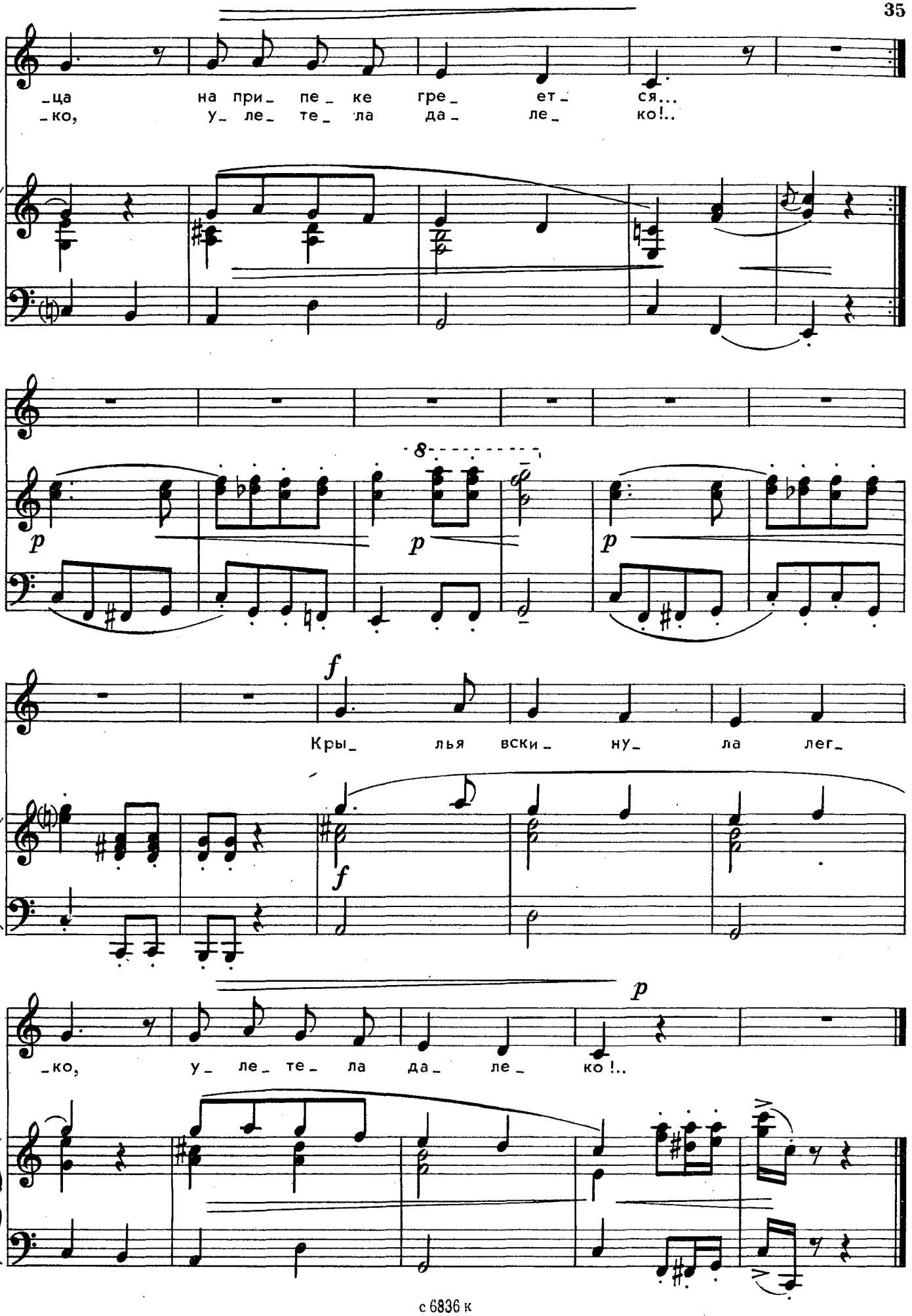
ца на при пе_ ке гре_ ет_ ся...
_ко, у_ ле_ те_ ла да_ ле_ ко!..
p
p
p
f
Кры_ лья вски_ ну_ ла лег_
f
p
_ко, у_ ле_ те_ ла да_ ле_ ко!..

УТЁНОК

Слова Н. КРАСИЛЬНИКОВА

Музыка Р. БОЙКО

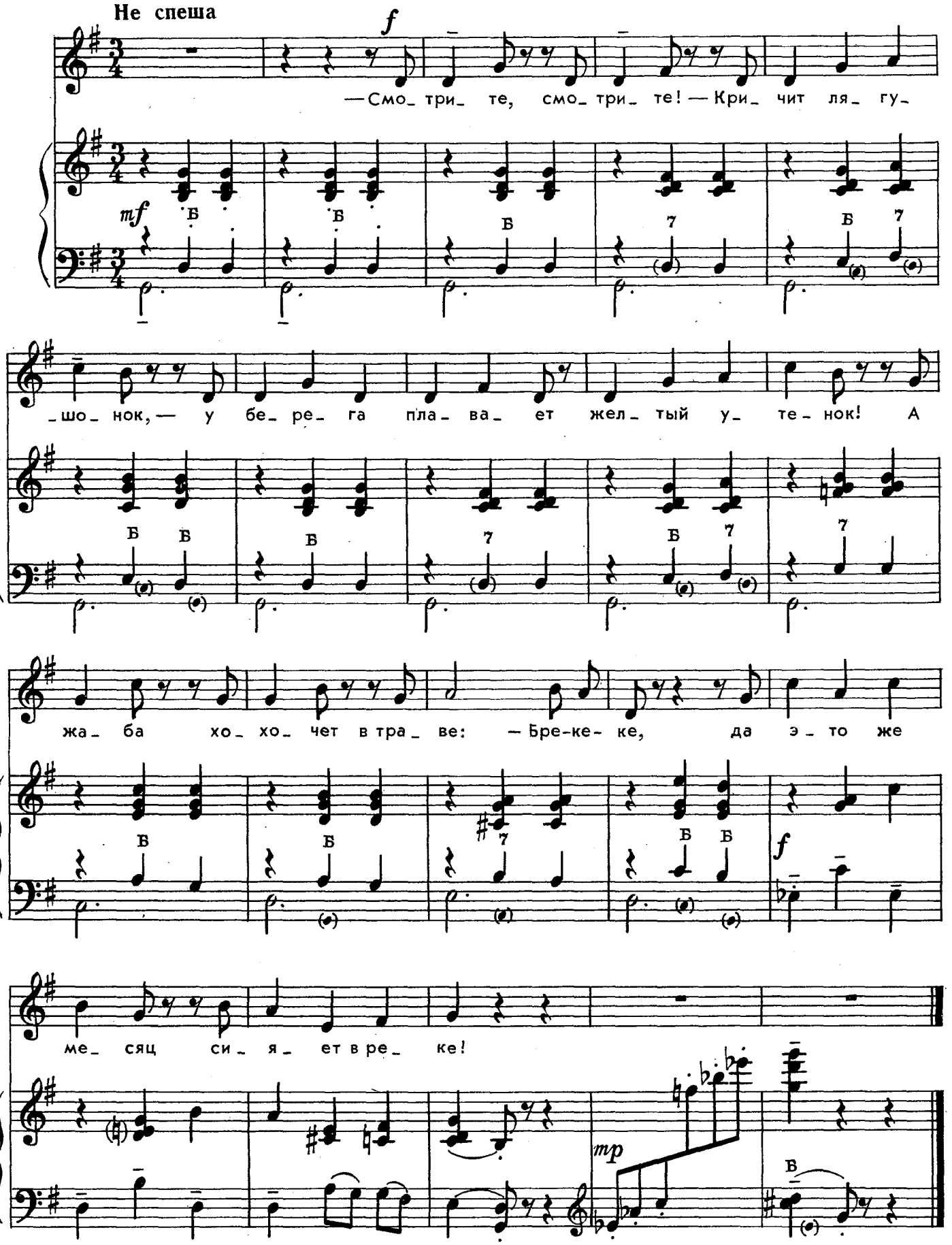

ЗИМУШКА-ЗИМА

Слова М. ПЛЯЦКОВСКОГО

Музыка Е. БОТЯРОВА

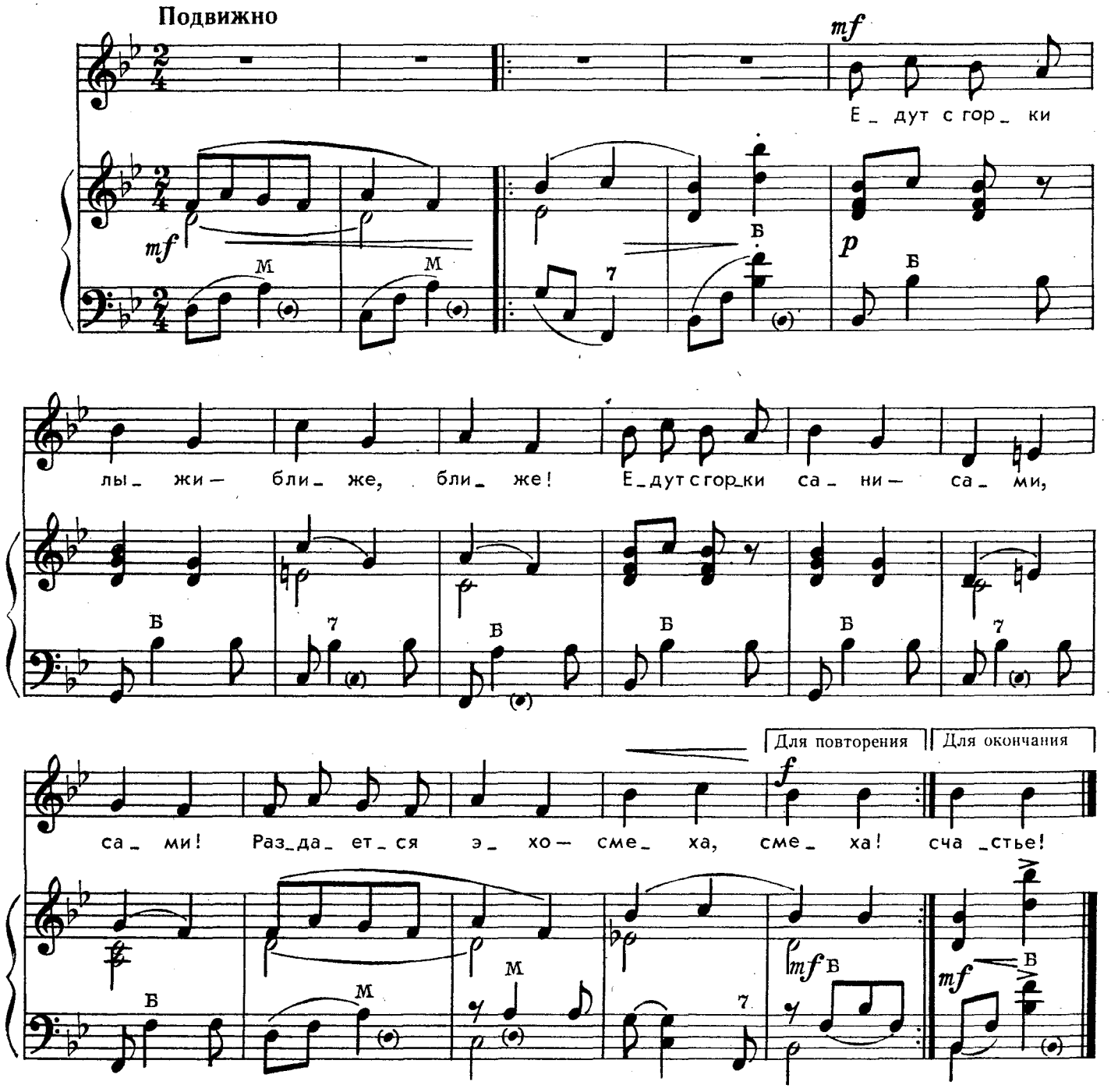

Едут с горки лыжи —
Ближе, ближе!
Едут с горки сани —
Сами, сами!
Раздаётся эхо —
Смеха, смеха!

Сыплет столько снега —
С неба, с неба!
На деревьях иней —
Синий, синий!
С горки снежной мчаться —
Счастье, счастье!

Ноты: Ale07.ru

ЗАРЯДКА

Слова Н. ШИФРИНОЙ

Музыка Ю. СОРОКИНА

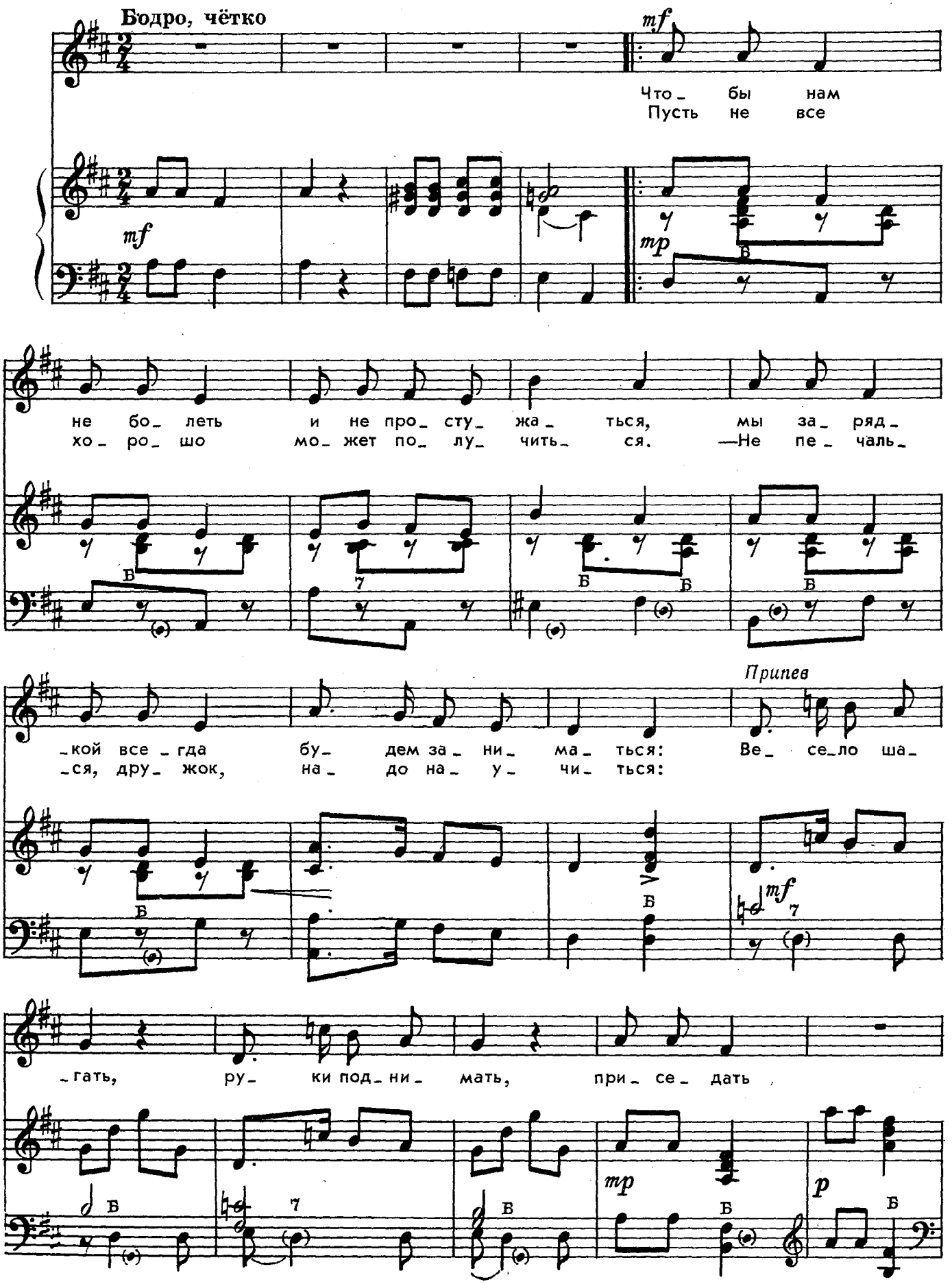

с 6836 к

Ноты: Ale07.ru

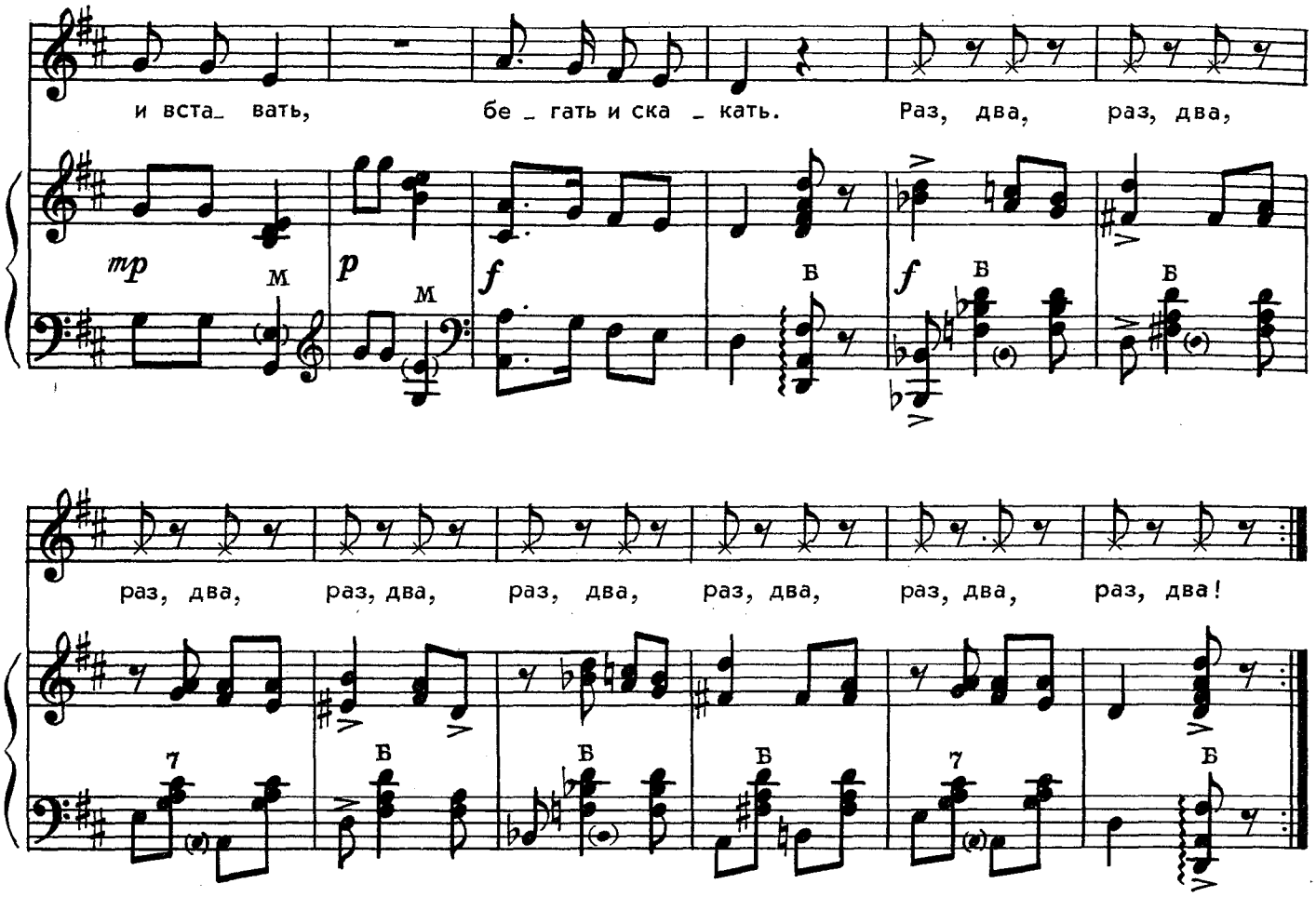

Чтобы нам не болеть
И не простужаться,
Мы зарядкой всегда
Будем заниматься:

Припев: Весело шагать,
Руки поднимать,
Приседать и вставать,
Бегать и скакать.
Раз, два,
Раз, два!

Пусть не все хорошо
Может получиться.
— Не печалься, дружок,
Надо научиться:

Припев: Весело шагать,
Руки поднимать,
Приседать и вставать,
Бегать и скакать.
Раз, два,
Раз, два!

УЧИМСЯ СЧИТАТЬ!

Слова В. СЕМЕРНИНА

Музыка В. ДЕМЕНТЬЕВА

Подвижно, шутливо

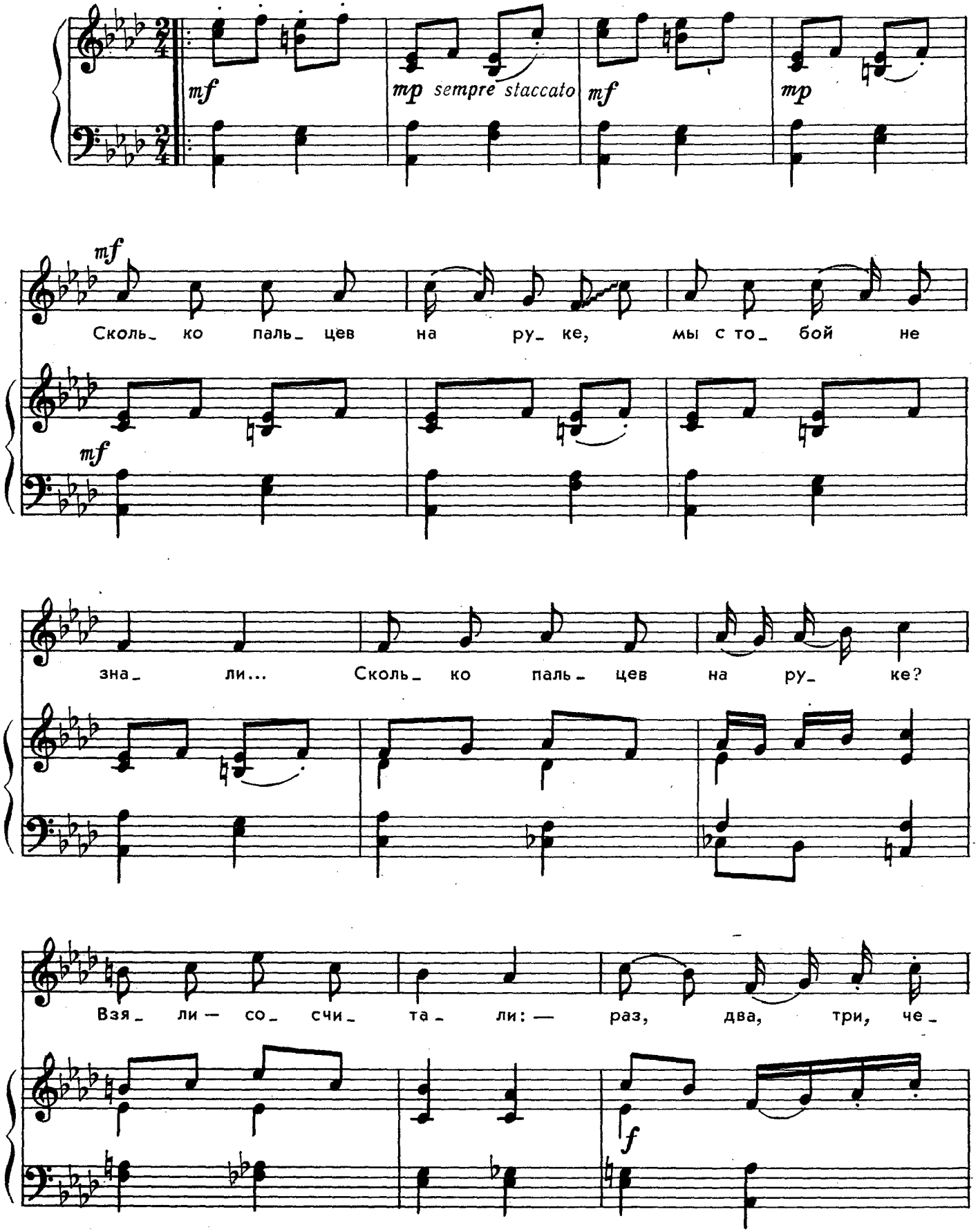

Ноты: Ale07.ru

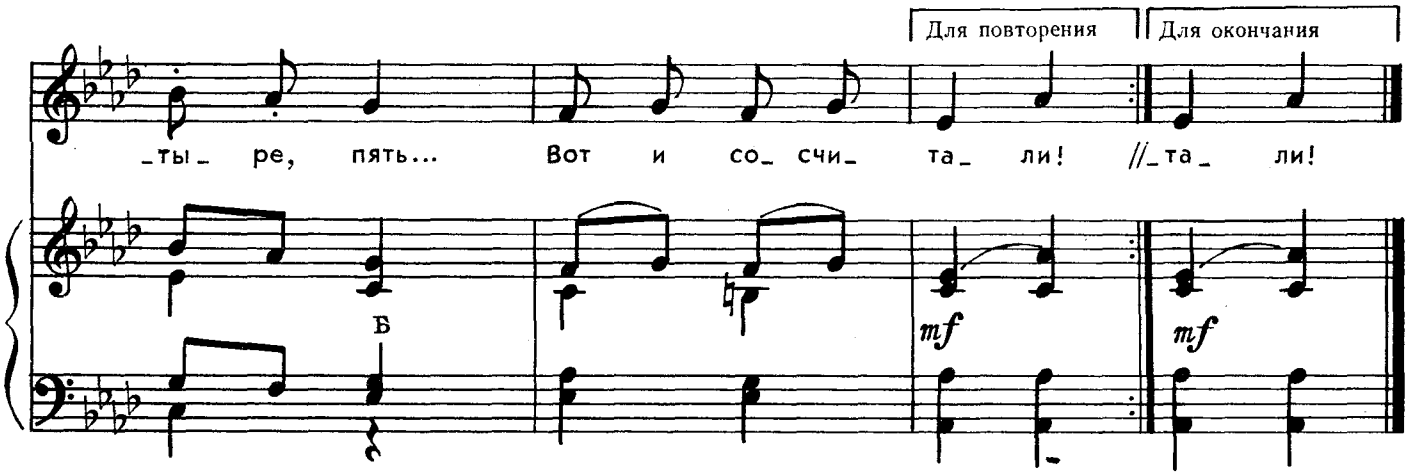

Сколько пальцев на руке,
Мы с тобой не знали...
Сколько пальцев на руке?
Взяли — сосчитали:
Раз, два, три, четыре, пять...
Вот и сосчитали!

Сколько в звёздочке лучей,
Мы с тобой не знали.
Сколько в звёздочке лучей?
Взяли — сосчитали:
Раз, два, три, четыре, пять...
Вот и сосчитали!

Сколько лапок у кота,
Мы с тобой не знали...
Сколько лапок у кота?
Взяли — сосчитали:
Раз, два, три, четыре, пять...
Хвостик посчитали!

СЛОН И СКРИПОЧКА

Слова В. ТАТАРИНОВА

Музыка О. ЮДАХИНОЙ

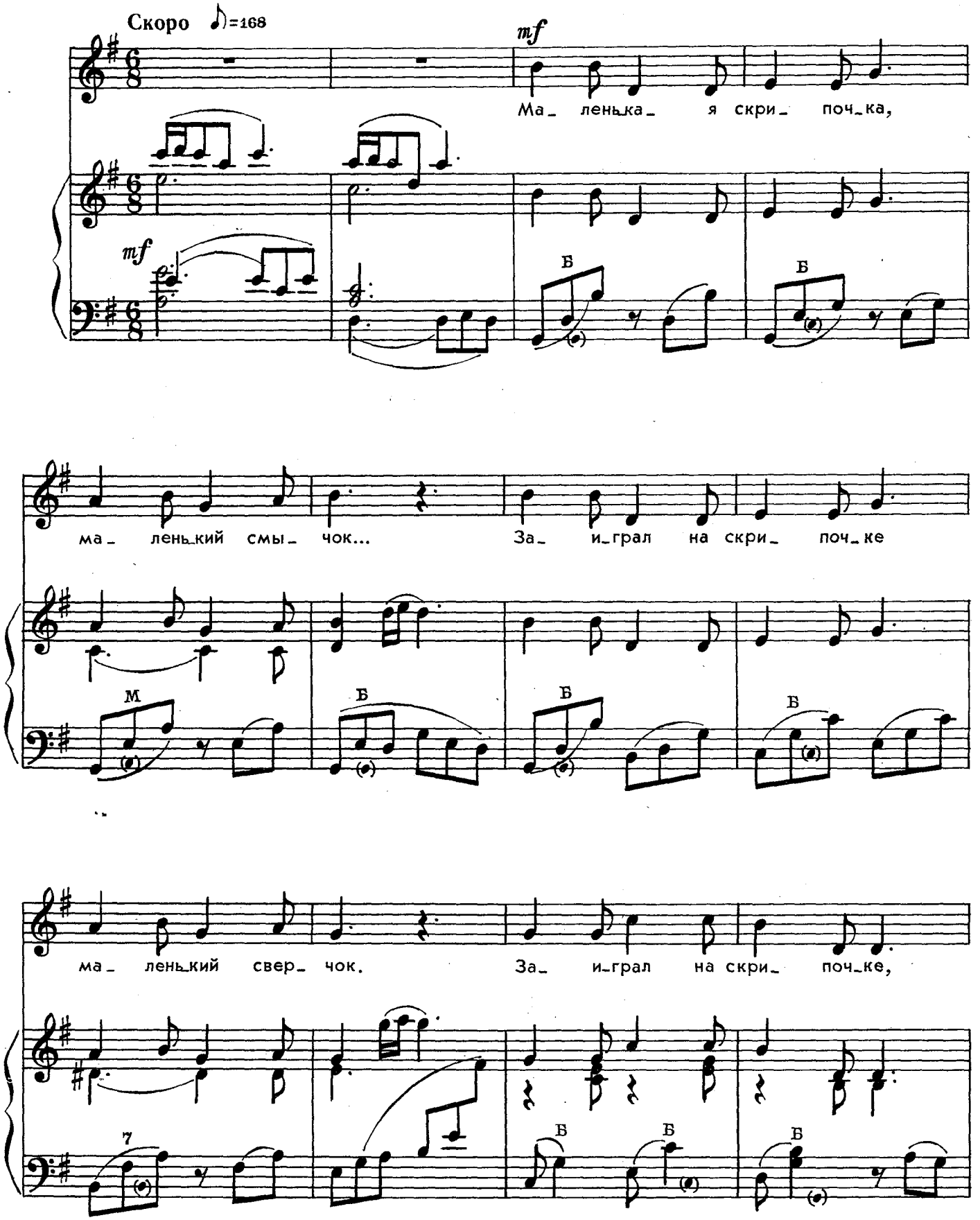

Ноты: Ale07.ru

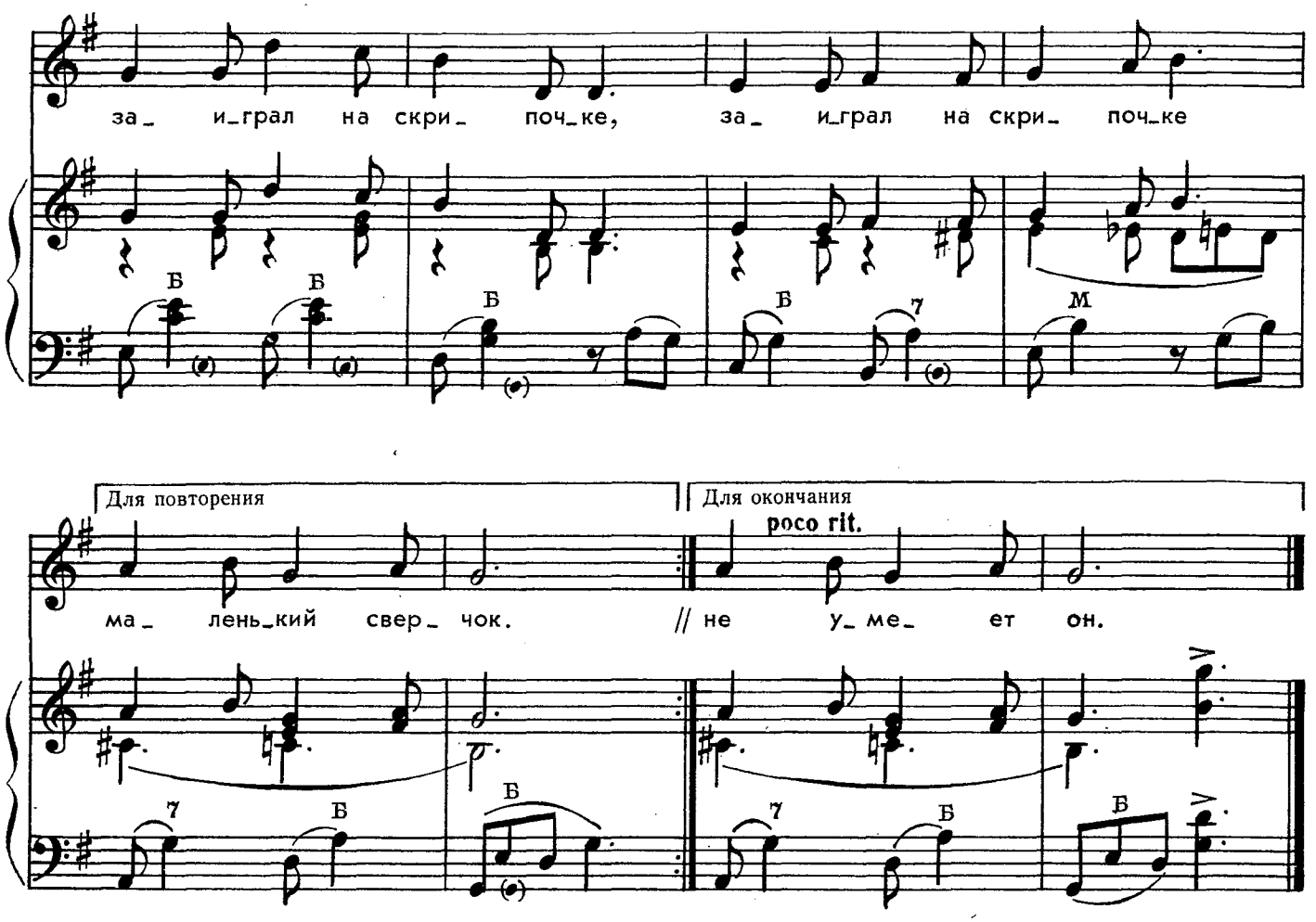

Маленькая скрипочка,
Маленький смычок...
Заиграл на скрипочке
Маленький сверчок.

Пляшут все на улице,
Не жалея сил.
Только слон нахмурился,
Хобот опустил.

Слон — большая умница,
Всё умеет слон.
А играть на скрипочке
Не умеет он.

РЕЧЕНЬКА

Слова Е. КАРАСЕВА

Музыка А. АБРАМОВА

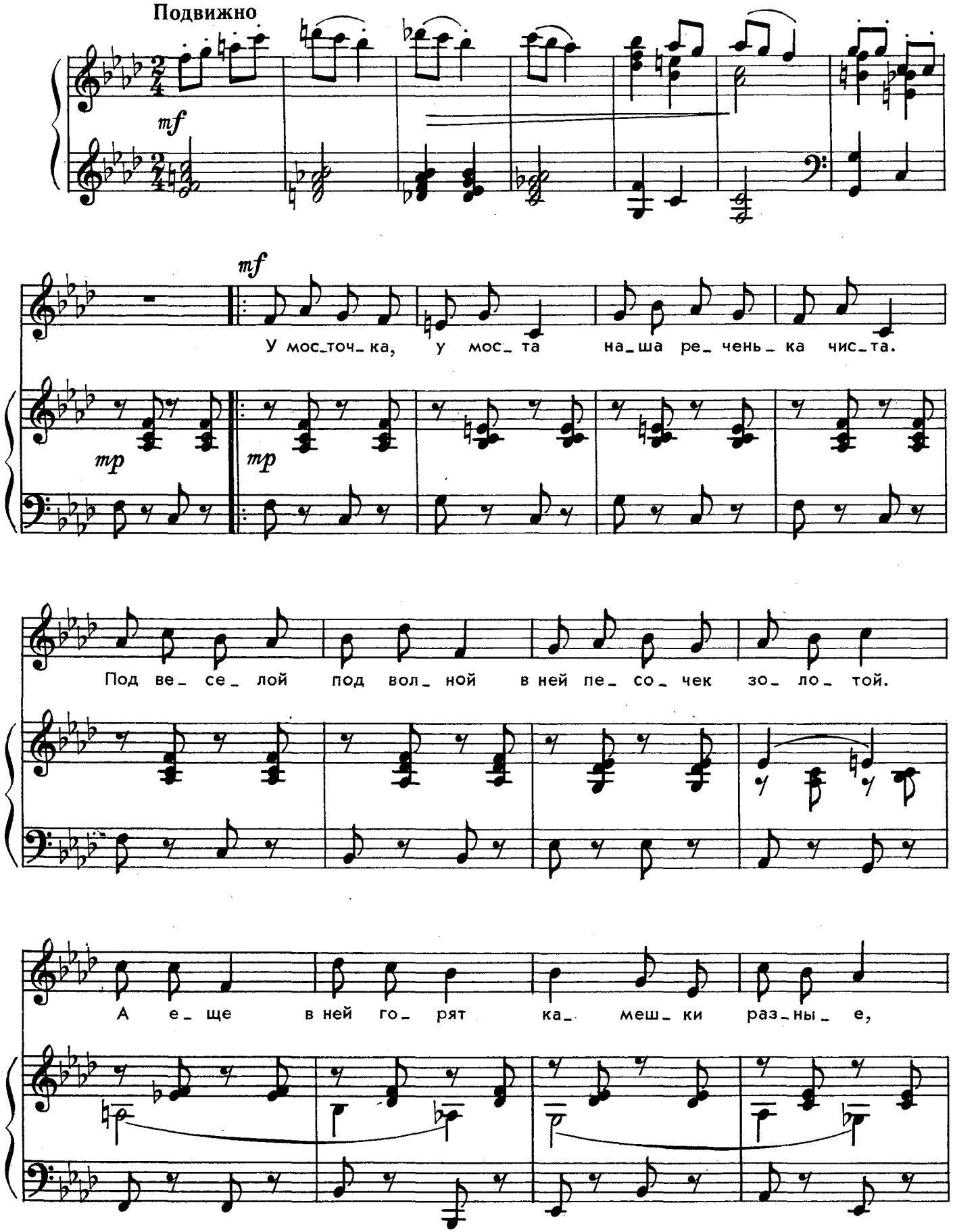

с 6836 к

Ноты: Ale07.ru

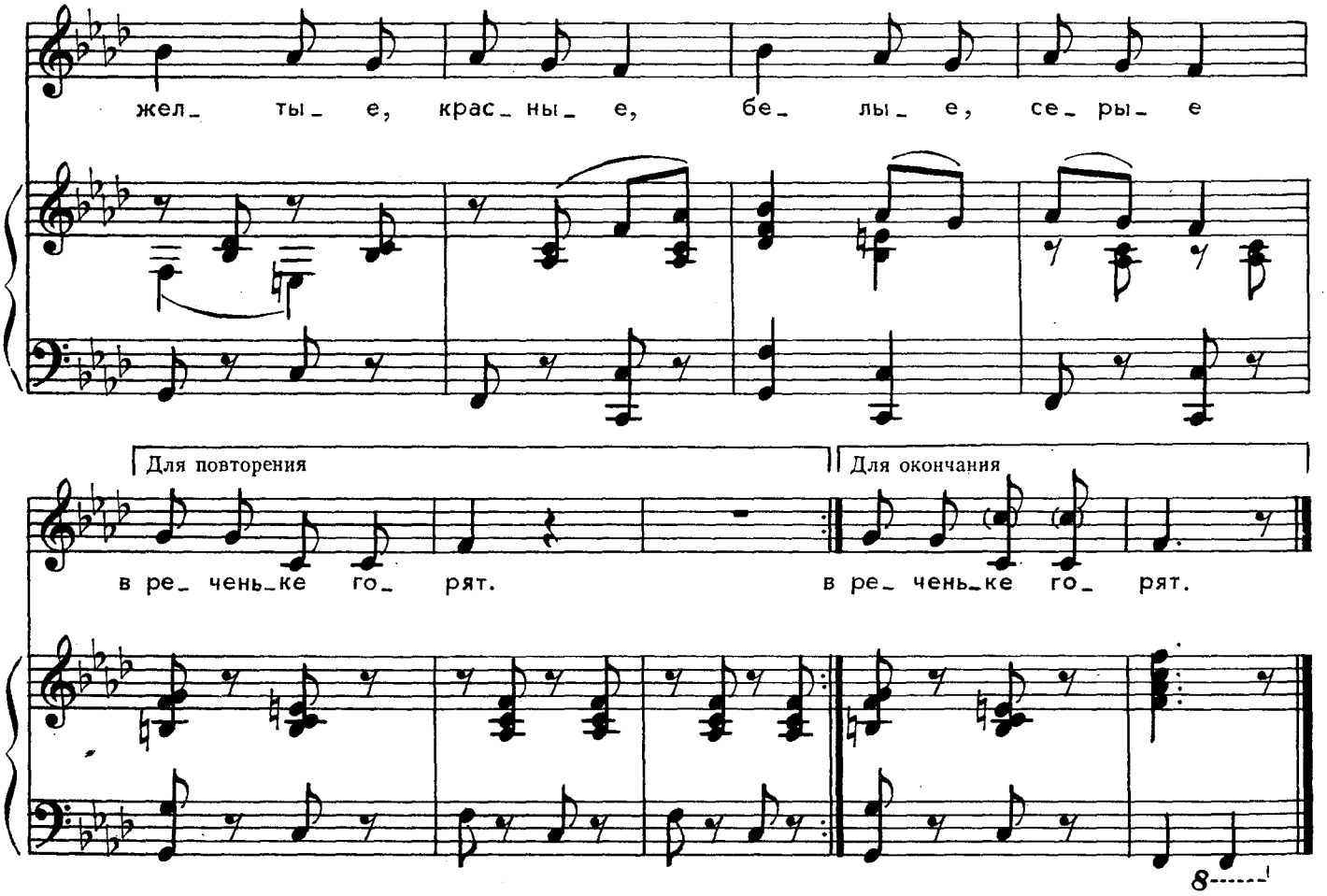

У мосточка, у моста
Наша реченька чиста.
Под веселой под волной
В ней песочек золотой.

Припев: А еще в ней горят
Камешки разные,
Желтые, красные,
Белые, серые
В реченьке горят.

В ней гуляют облака —
Белоснежные бока.
Ходят рыбки в глубине,
В глубине, на самом дне.

Припев.

Мы у реченьки живем,
Речку нашу бережем.
В нашей реченьке всегда
Будет чистою вода.

Припев: Пусть всегда в ней горят
Камешки разные,
Желтые, красные,
Белые, серые
В реченьке горят.

В. Нестеренко

ЗАГАДКИ

На песке слова напишем,
Нарисуем самолет.
Подойдёт она нескоро,
Все тихонечко сотрет.



Был хороший летний день.
Вдруг упала с тучи тень.
Он пошёл плясать по полю –
Опустим усы ячмень.



Я его под мышкой спрятал..
Приголубил. Обогрел.
А потом он мне, ребята,
Вдруг сказал:
– Ты – заболел.





Если встретит короеда,
Станет грозен, станет хмур.
Лечит он осины, кедры
Без таблеток и микстур.





На ежа
Зверёк похож:
Весь в иголках,
Но не ёж.



Все знакомые дорожки
Белизной покрыла
И прозрачные серёжки
Крышам подарила.

Потерял покой и сон,
Говорит с тревогой он:
-Скоро праздники наступят,
Снова палочки отлупят.



Вся семья довольна им.
На него никто не злится.
Мы его благодарим,
Даже если кипятится.





Ходят в маленьком загоне
В полосатых майках кони.



Вот со странностями птица,
Посмотрите-впрямь чудна.
Днём спокойно отоспится,
Ночью-бодрствует она.





65 к.

СОДЕРЖАНИЕ

ТРИ ПЕСНИ-ИГРЫ. Музыка Д. Кабалевского, слова И. Рахилло
1. Карусель . . . 3
2. Гости . . . 4
3. Синичка . . . 6
ПРИКЛЮЧЕНИЕ В ЛЕСУ. Музыка А. Филиппенко, слова Т. Волгиной . . . 7
НАШ АВТОБУС ГОЛУБОЙ. Музыка А. Филиппенко, слова Т. Волгиной . . . 8
ЕХАЛИ, ЕХАЛИ... Музыка М. Иорданского, слова И. Токмаковой . . 10
УРОК. Игровая шуточная. Музыка Т. Попатенко, слова М. Ивенсен 11
ВСТАЛИ НА ЗАРЯДКУ. Музыка Т. Попатенко, слова А. Гангова 13
БАРАБАН. Музыка И. Арсеева, слова Н. Френкель . . . 15
ЛОШАДКА. Песня-игра. Музыка И. Арсеева, слова В. Татаринова 16
НЕКОГДА ИГРАТЬ. Музыка В. Иванникова, слова Г. Ладонщикова 18
ДРУЖНАЯ СЕМЬЯ. Музыка Т. Ростимашенко, слова В. Орлова . . 20
ИНДИЙСКИЙ СЛОН. Музыка Л. Мартынова, слова В. Орлова . . . 23
НА МОРСКОМ БЕРЕГУ. Стихи В. Нестеренко . . . 24
ДВА ВОПРОСА. Стихи Я. Пиркулиева, перевод с туркменского И. Мазнина . . . 24
БЕГУ Я С РОМАШКАМИ К МАМЕ... Стихи Н. Ланцова . . . 24
ПРЯТКИ. Стихи Е. Новичихина . . . 25
В ПАСМУРНЫЙ ДЕНЬ. Стихи И. Мазнина . . . 25
АКВАРИУМ. Стихи Л. Дымовой . . . 25
КАПИТАНЫ. Музыка С. Бодренкова, слова З. Петровой . . . 26
ДИМКИНЫ БОТИНКИ. Музыка В. Золотарева, слова А. Гангова . . 28
ЗАБОТЛИВАЯ КУРОЧКА. Музыка П. Назарова, слова Б. Исраила, русский текст Н. Петровой . . . 30
ДВЕ ПЕСЕНКИ-ЗАГАДКИ. Музыка В. Сумарокова, слова А. Шибаева
1. Медвежье ухо . . . 33
2. Носорог и медведица . . . 34
УТЕНОК. Музыка Р. Бойко, слова Н. Красильникова . . . 36
ЗИМУШКА-ЗИМА. Музыка Е. Ботярова, слова М. Пляцковского . . 37
ЗАРЯДКА. Музыка Ю. Сорокина, слова Н. Шифриной . . . 38
УЧИМСЯ СЧИТАТЬ! Музыка В. Дементьева, слова В. Семернина . . 40
СЛОН И СКРИПОЧКА. Музыка О. Юдахиной, слова В. Татаринова . 42
РЕЧЕНЬКА. Музыка А. Абрамова, слова Е. Карасева . . . 44
ЗАГАДКИ . . . 46

ГУСЕЛЬКИ
Выпуск 76
Песни, стихи, загадки для детей дошкольного возраста в сопровождении фортепиано (баяна)
Составитель Ираида Васильевна Козлова

Редактор А. Гоморев. Лит. редактор Т. Сергеева. Художник О. Рытман. Худож. редактор Е. Гордиенко. Техн. редактор А. Агафонова. Корректор Е. Карташова.

Подп. к печ. 06.06.84. Форм. бум. 60×90¹/₈. Бумага офсетная № 2. Печать офсетная. Печ. л. 6,0. Усл. печ. л. 6,0. Усл. кр.-отт. 21,0. Уч.-изд. л. 6,58. Тираж 50 000 экз. Изд. № 6836. Зак. 163. Цена 65 коп.

Всесоюзное издательство «Советский композитор», 103006, Москва, К-6, Садовая-Триумфальная ул., 14—12. Московская типография № 6 Союзполиграфпрома при Государственном комитете СССР по делам издательств, полиграфии и книжной торговли, 109088, Москва, Ж-88, Южнопортовая ул., 24.

Г $\frac{5213040000-114}{082(02)-85}$ 375—85

© Издательство «Советский композитор», 1985 г.