# ГУСЕЛЬКИ

ВЫПУСК 77

************ ПЕСНИ * СТИХИ * ЗАГАДКИ **********



# ГУСЕЛЬКИ

## ПЕСНИ, СТИХИ, ЗАГАДКИ ДЛЯ ДЕТЕЙ ДОШКОЛЬНОГО ВОЗРАСТА

ВЫПУСК

77

В СОПРОВОЖДЕНИИ
ФОРТЕПИАНО (БАЯНА)

ВСЕСОЮЗНОЕ ИЗДАТЕЛЬСТВО СОВЕТСКИЙ КОМПОЗИТОР
МОСКВА · 1985

Ноты: Ale07.ru



# СЕДЬМОЕ НОЯБРЯ

Слова М. ЛАПИСОВОЙ

Музыка Т. ПОПАТЕНКО

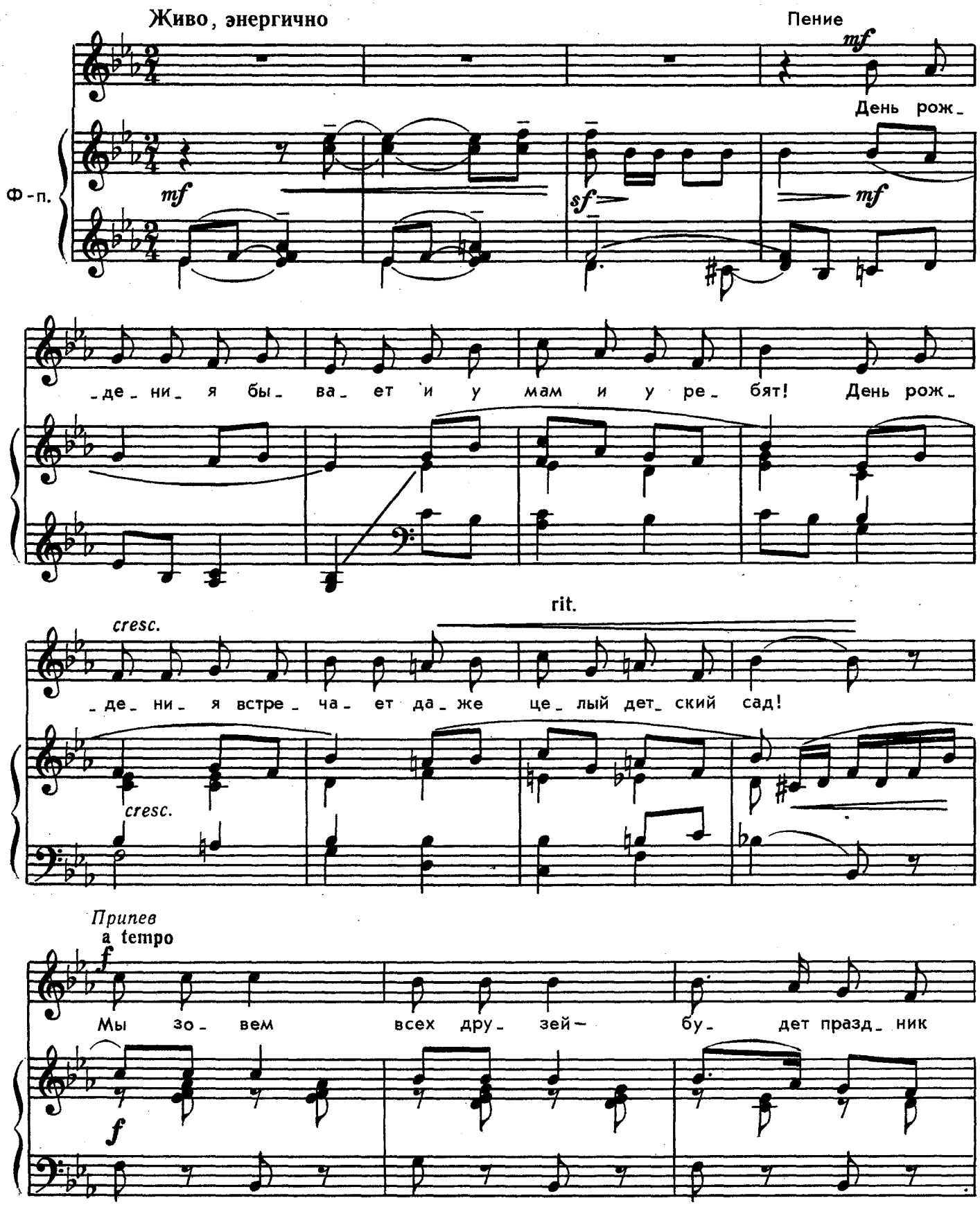




Ноты: Ale07.ru

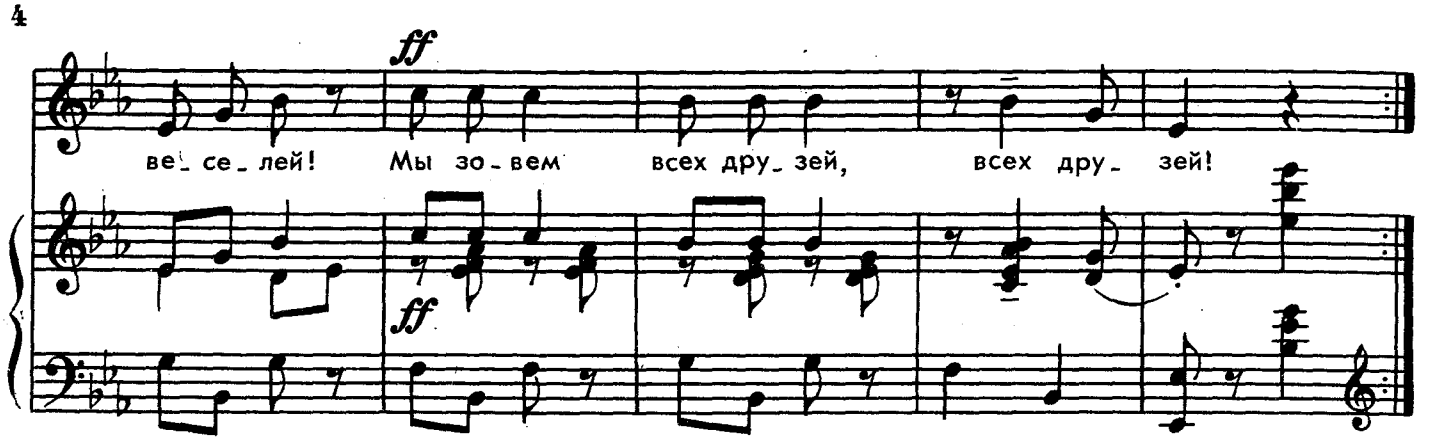


День рождения бывает
И у мам и у ребят!
День рождения встречает
Даже целый детский сад!

*Припев:* Мы зовём
Всех друзей —
Будет праздник веселей!

А сегодня, в день осенний,
Песня звонкая слышна,
Потому что день рожденья
Отмечает вся страна!

*Припев.*

И у нас в саду веселье —
Мы танцуем и поём!
К нам на главный день рожденья
Мы гостей любимых ждём!

*Припев.*

# ПЕРВЫЙ СНЕГ

Слова Я. АКИМА

Музыка В. ДЬЯЧЕНКО

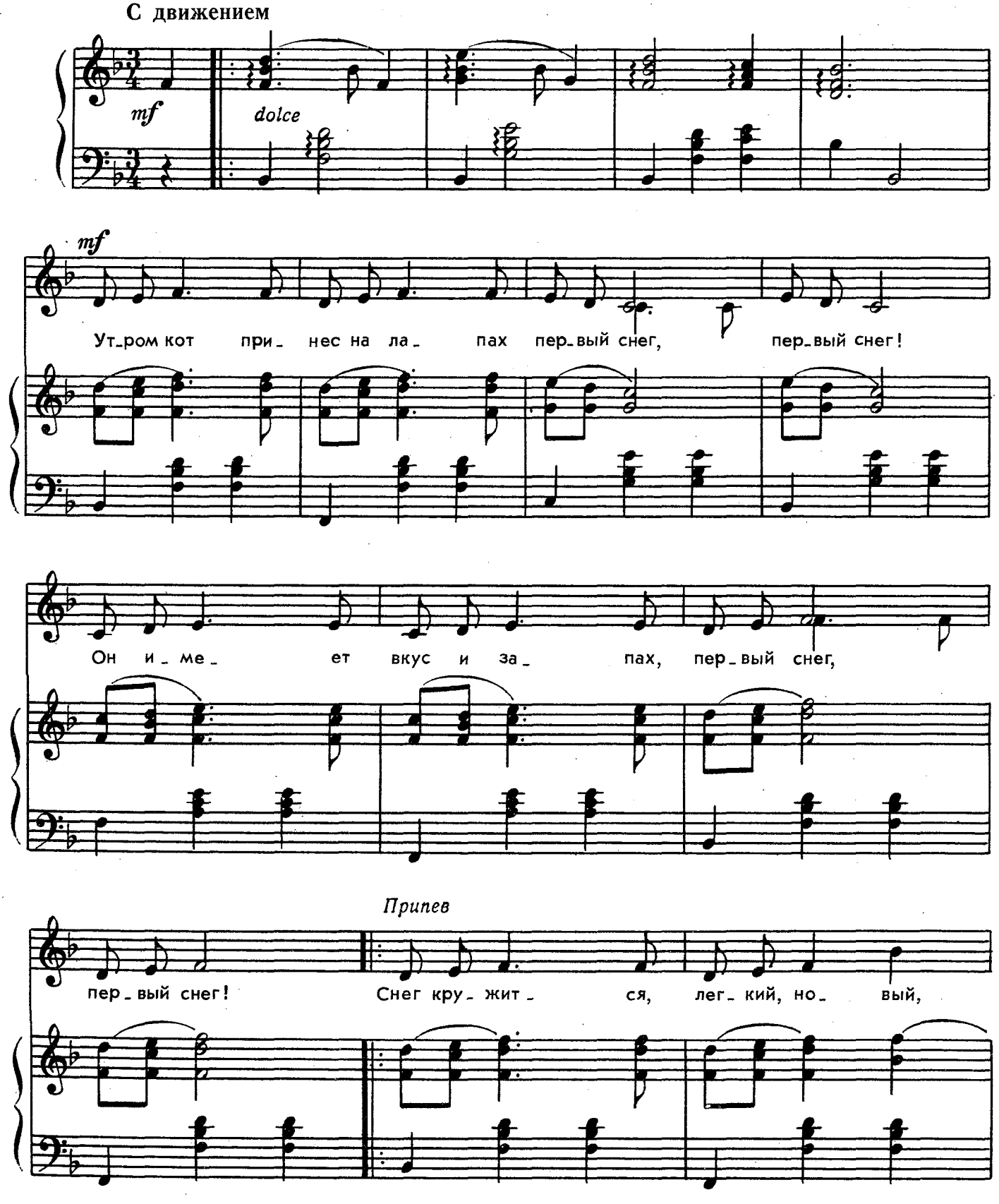




Ноты: Ale07.ru

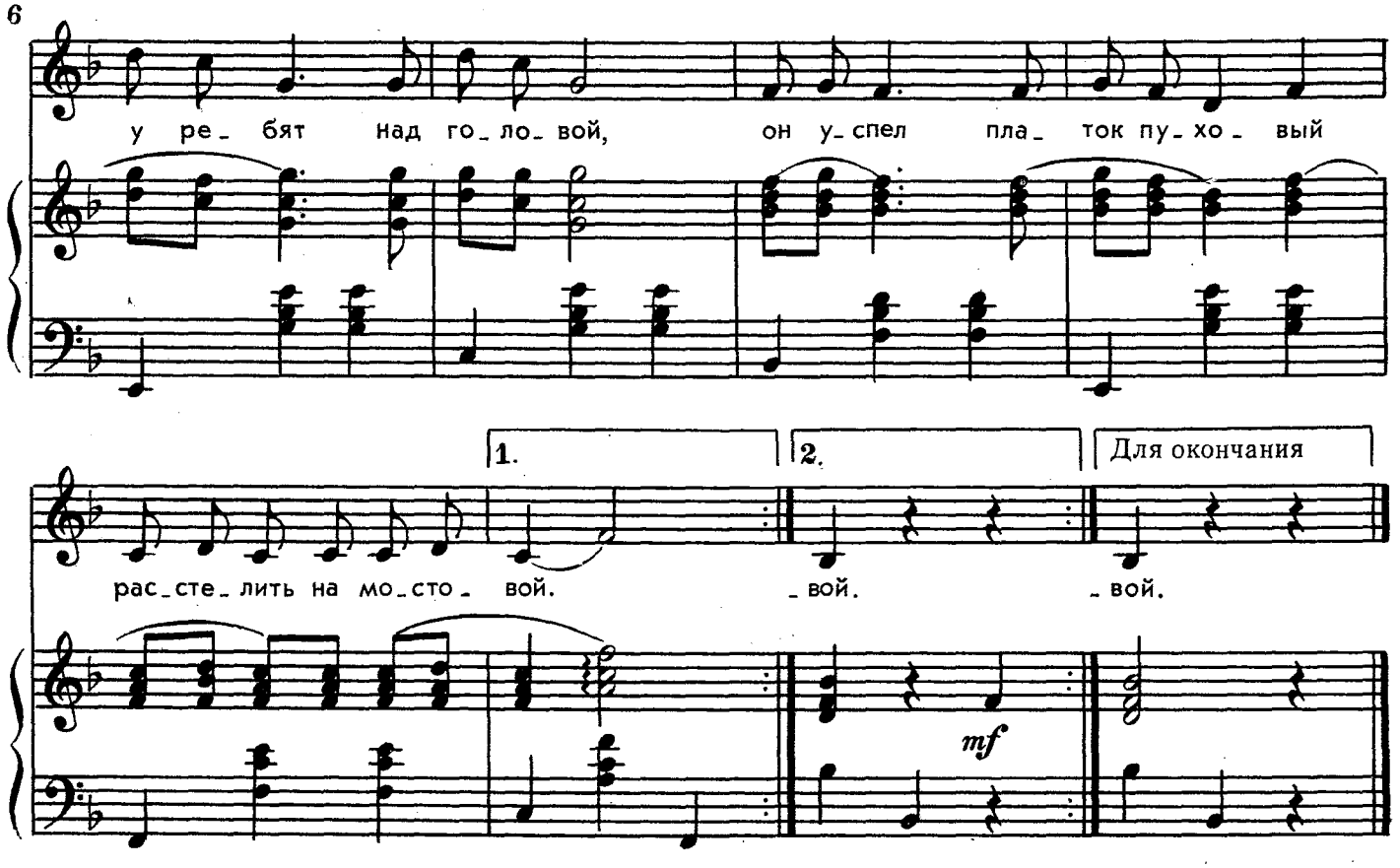


Утром кот
Принес на лапках
Первый снег,
Первый снег!
Он имеет
Вкус и запах,
Первый снег,
Первый снег!

*Припев:* Снег кружится,
Легкий,
Новый,
У ребят над головой,
Он успел
Платок пуховый
Расстелить
На мостовой.

Снег белеет
Вдоль заборов,
Прикорнул на фонаре.
Значит, можно будет
Снова
Строить крепость
Во дворе!

*Припев.*



Ноты: Ale07.ru

# НА КОНЬКАХ

Слова И. ЧЕРНИЦКОЙ

Музыка В. ГЕРЧИК

**Подвижно**

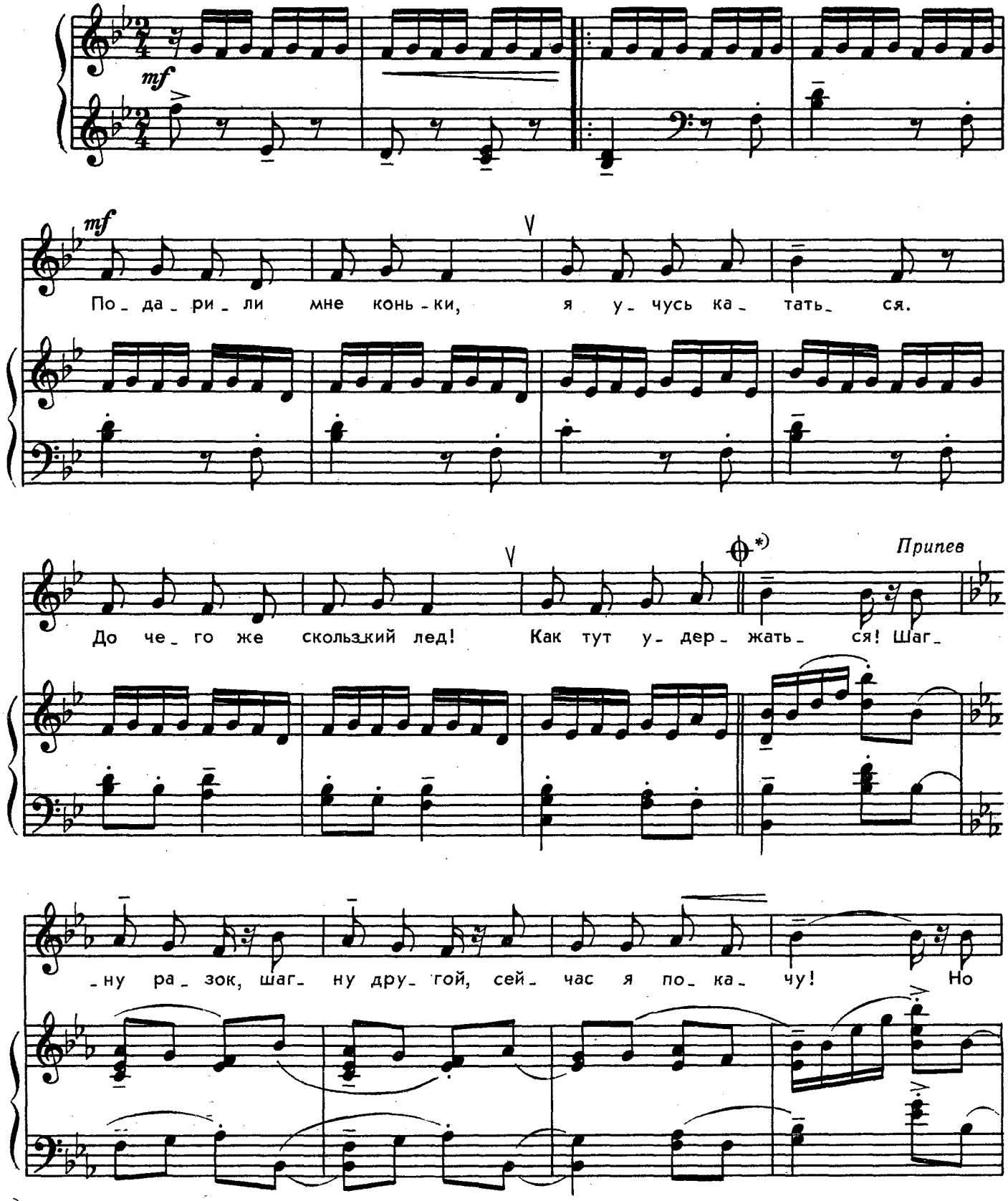


*) Для перехода к окончанию.

с 7197 к

Ноты: Ale07.ru

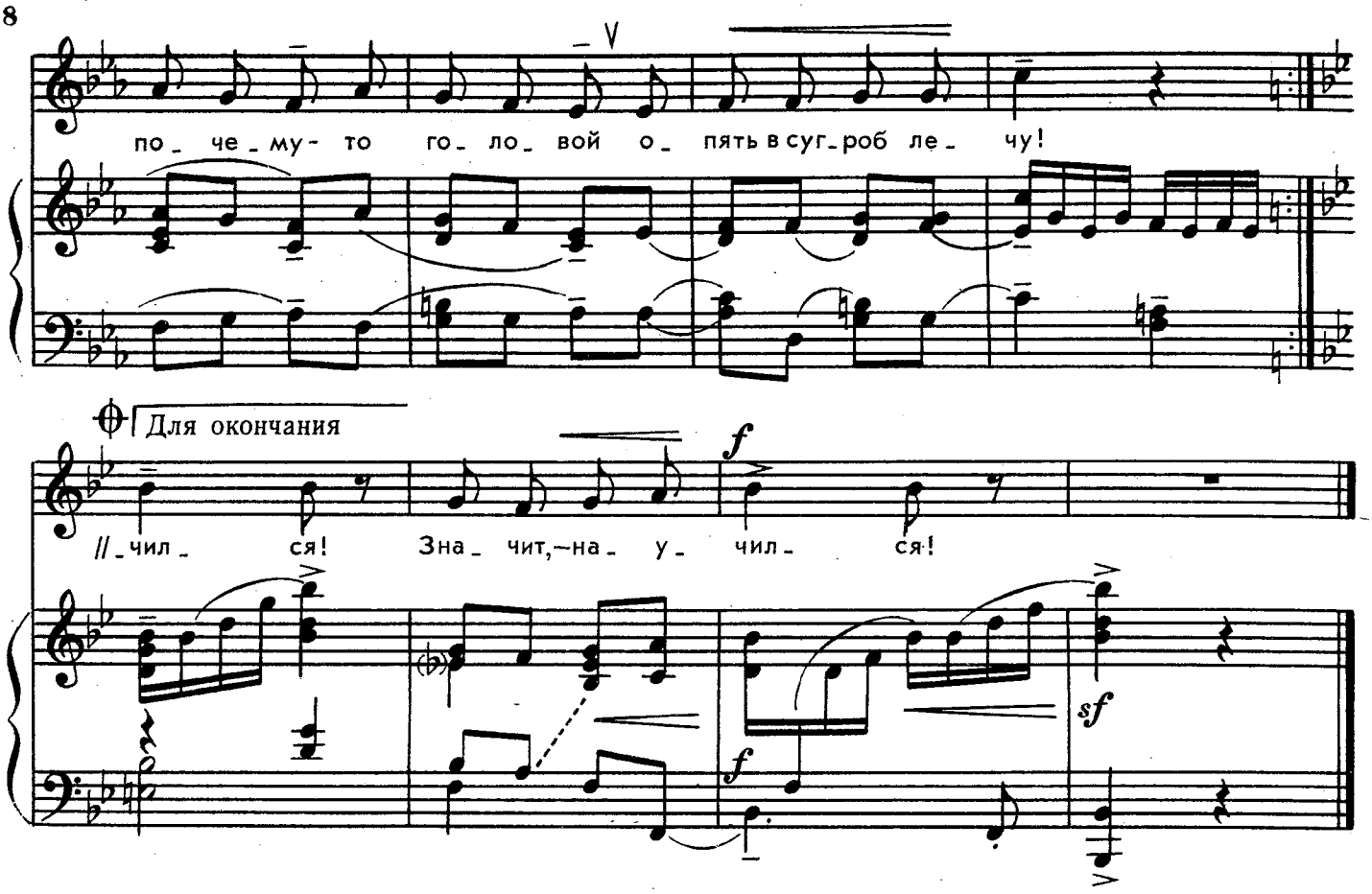


Подарили мне коньки,
Я учусь кататься.
До чего же скользкий лёд!
Как тут удержаться!

*Припев:* Шагну разок, шагну другой,
Сейчас я покачу!
Но почему-то головой
Опять в сугроб лечу!

Я терпенья наберусь,
Хоть трудна задача.
Синяков я не боюсь,
Шлёпнусь — не заплачу!

*Припев.*

А сегодня я по льду
Ловко прокатился
И ни разу не упал!
Значит — научился!

# НАРЯДНАЯ ПЕСЕНКА

Слова П. СИНЯВСКОГО

Музыка С. БОДРЕНКОВА

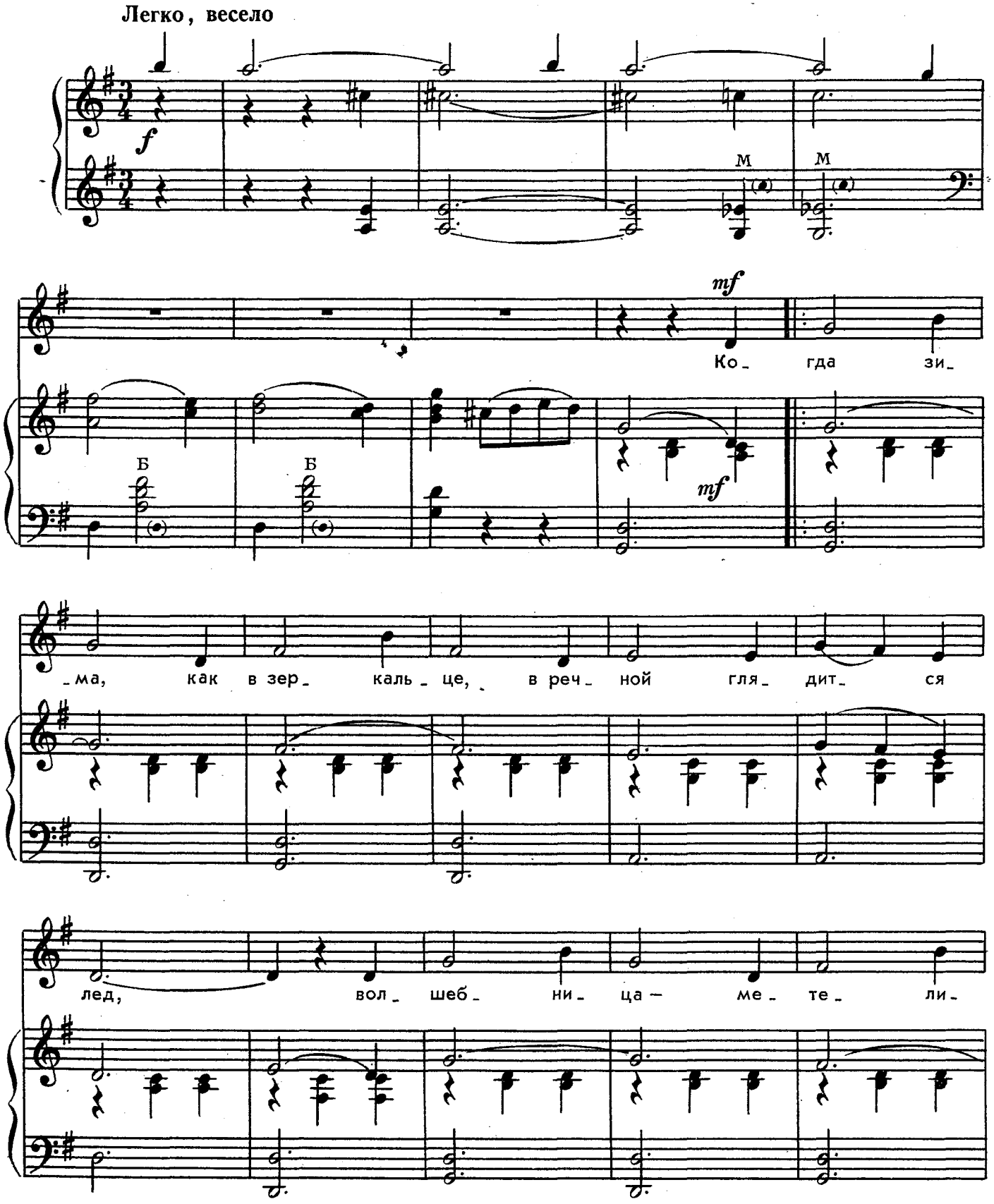




с 7197 к

Ноты: Ale07.ru

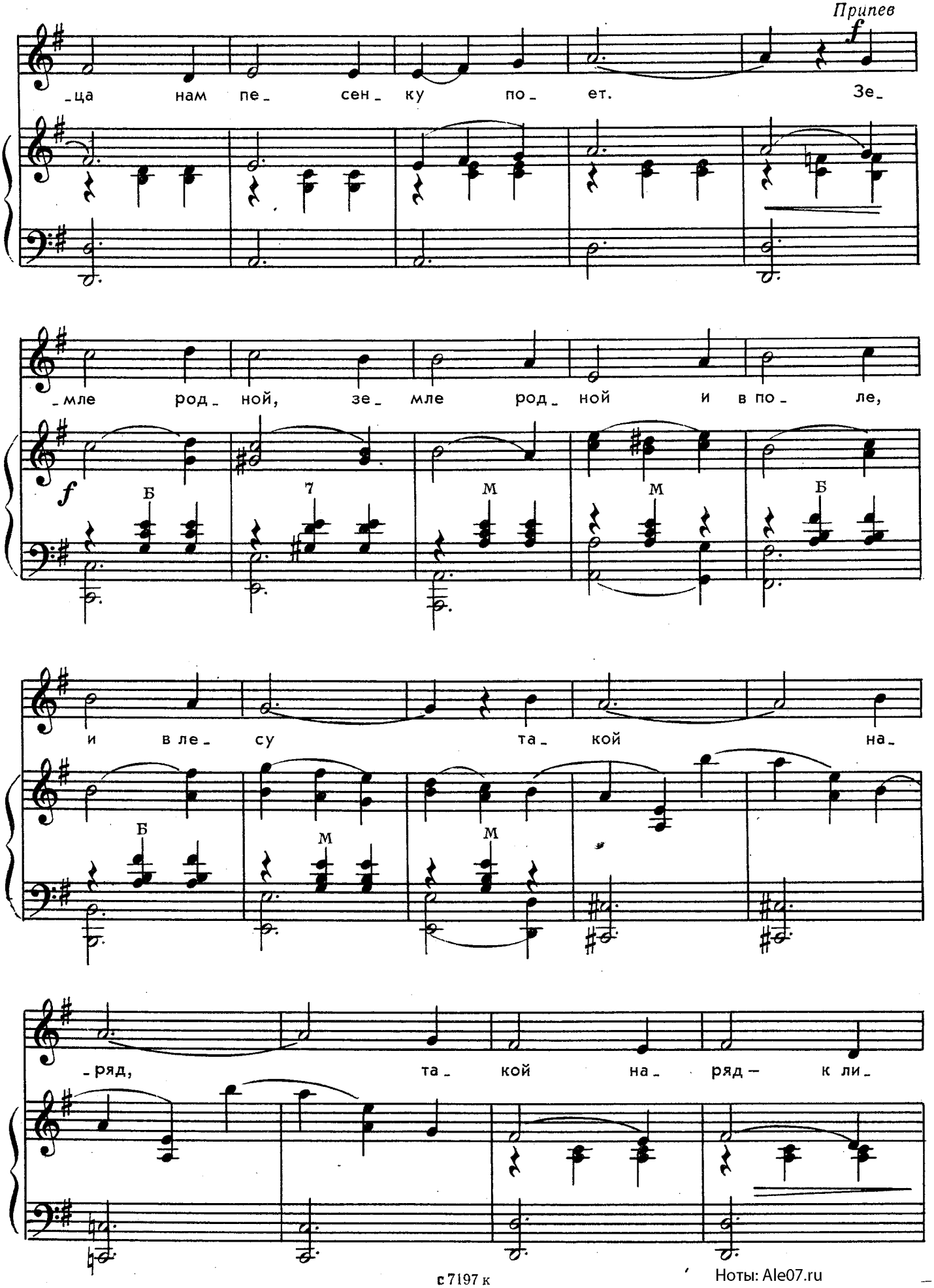




Ноты: Ale07.ru

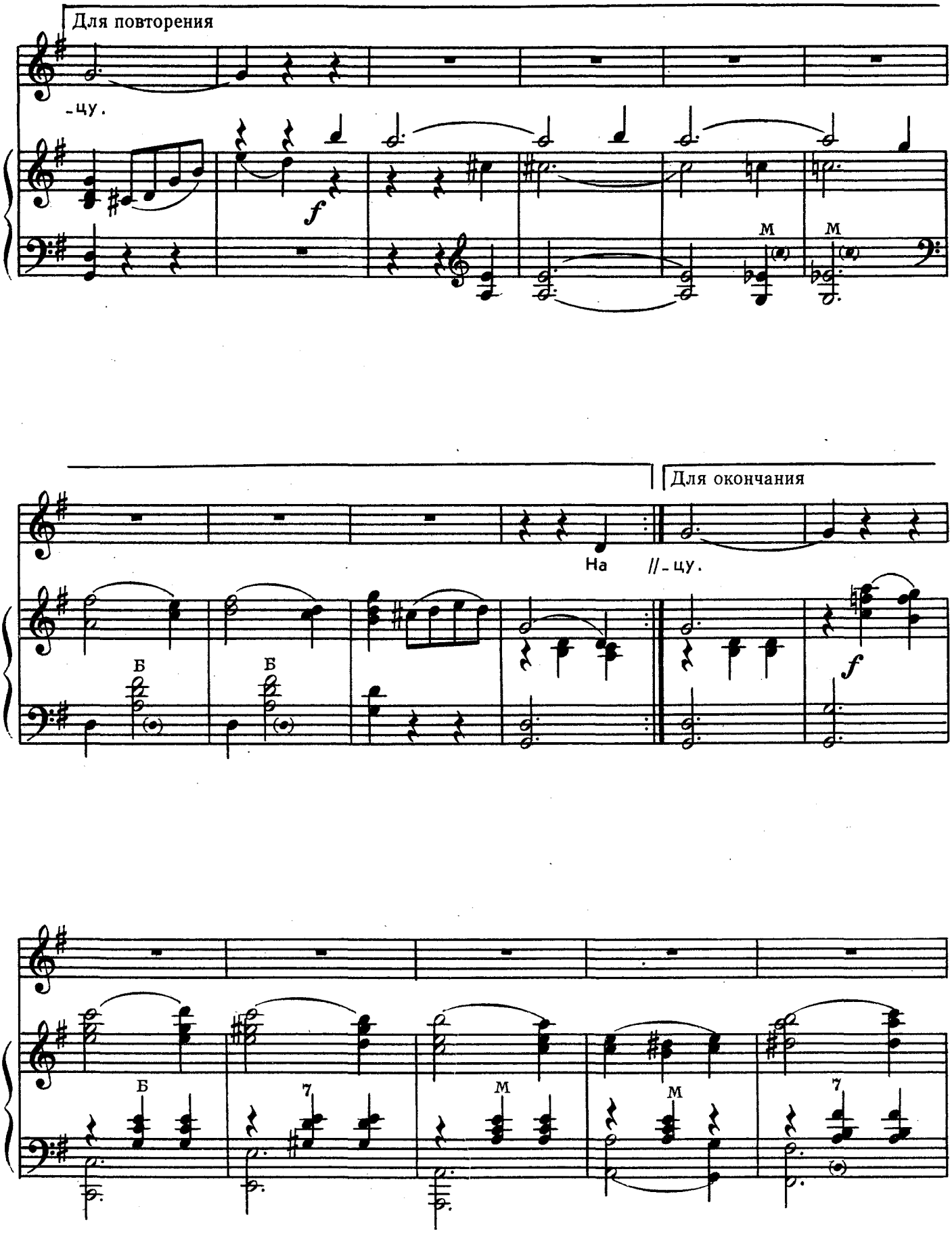




с.7197 к

Ноты: Ale07.ru

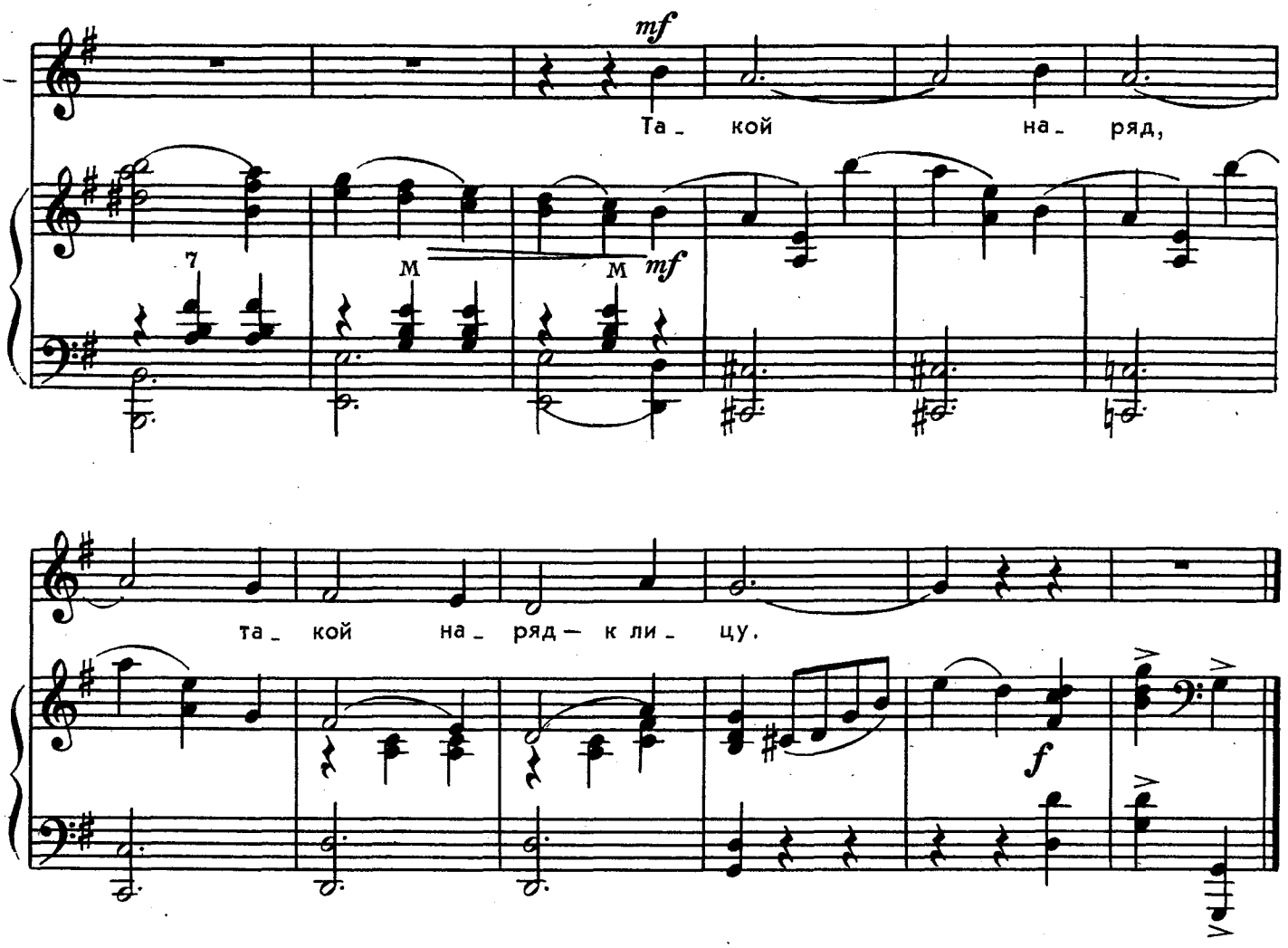


Когда зима, как в зеркальце,
В речной глядится лёд,
Волшебница-метелица
Нам песенку поёт.

*Припев:* Земле родной,
Земле родной
И в поле, и в лесу
Такой наряд,
Такой наряд — к лицу.

На первые проталинки
Подснежники спешат,
Весенние хрусталинки
Капелями звенят.

*Припев.*

Нам дарит солнце летнее
Букеты васильков
И ленты семицветные
В кудряшках облаков.

*Припев.*



Ноты: Ale07.ru

# ДЛЯ МАМЫ

Слова Юстинаса МАРЦИНКЯВИЧУСА
Перевод с литовского И. Мазнина

Музыка Т. ЧУДОВОЙ

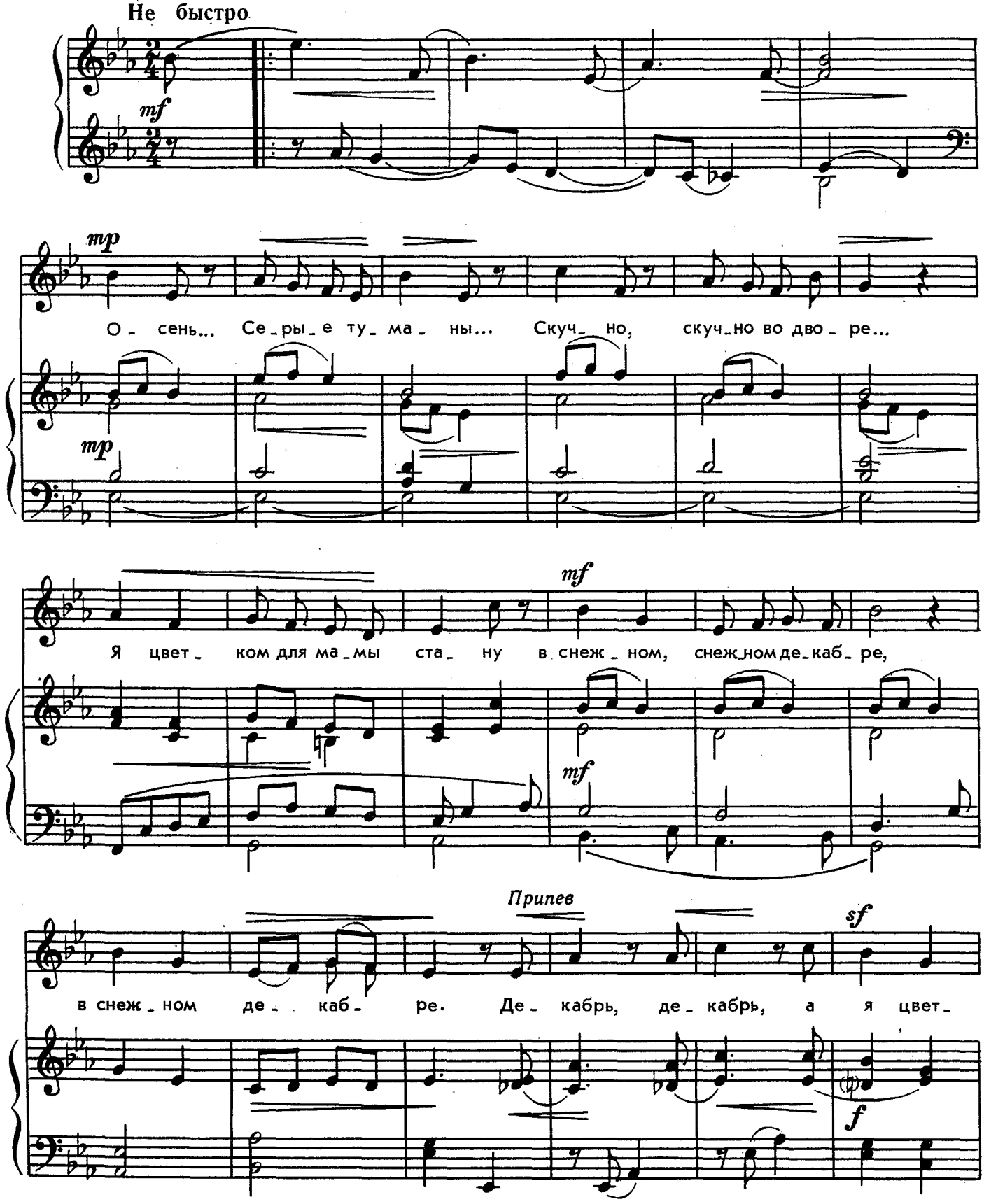




Ноты: Ale07.ru

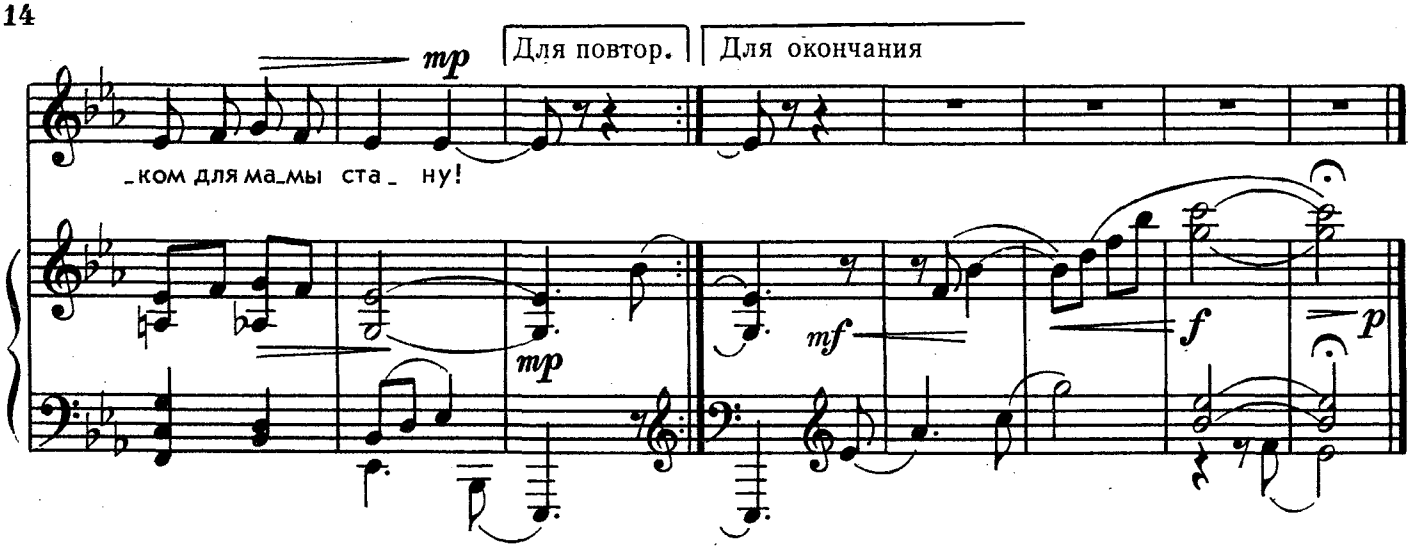


Осень... Серые туманы...
Скучно, скучно во дворе...
Я цветком для мамы стану
В снежном, снежном декабре.

*Припев:* Декабрь, декабрь,
А я цветком для мамы стану!

Пусть январь в окне дымится
Пусть мороз, мороз кругом —
Стану я для мамы птицей,
Звонким, летним соловьём.

*Припев:* Январь, январь,
А я для мамы птицей стану!

А когда февраль позёмкой
Окружит дома, дома,
Засмеюсь я зонко, звонко,
И закончится зима,
И наступит весна!

*Припев:* Февраль, февраль,
А я весной для мамы стану!

# СВЕТЛЫЙ МАЙ

Слова В. СЕМЕРНИНА

Музыка Ю. ГУРЬЕВА

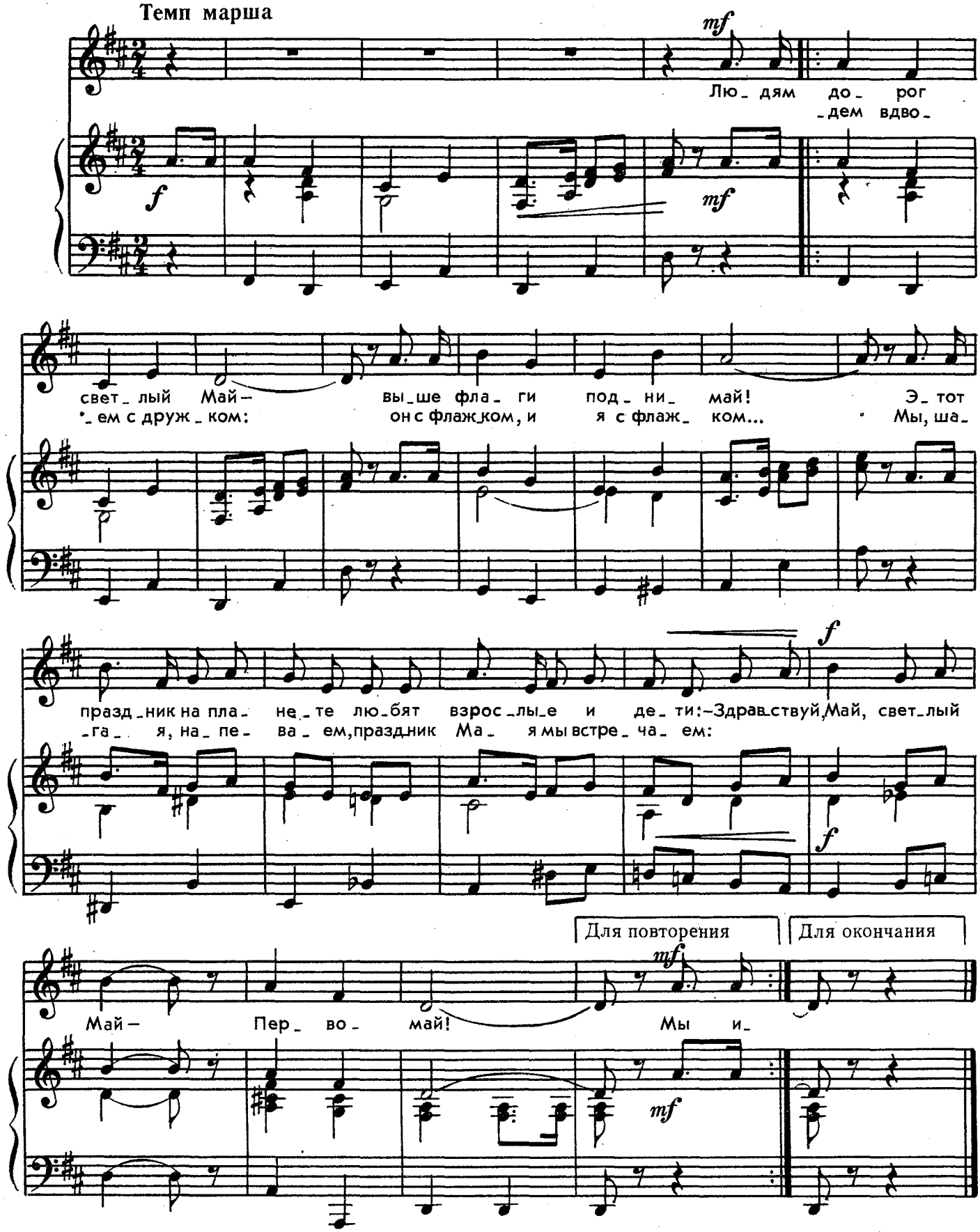




Ноты: Ale07.ru

# ОБЛАКА

Слова И. ВЕКШЕГОНОВОЙ

Музыка А. РЫБНИКОВА

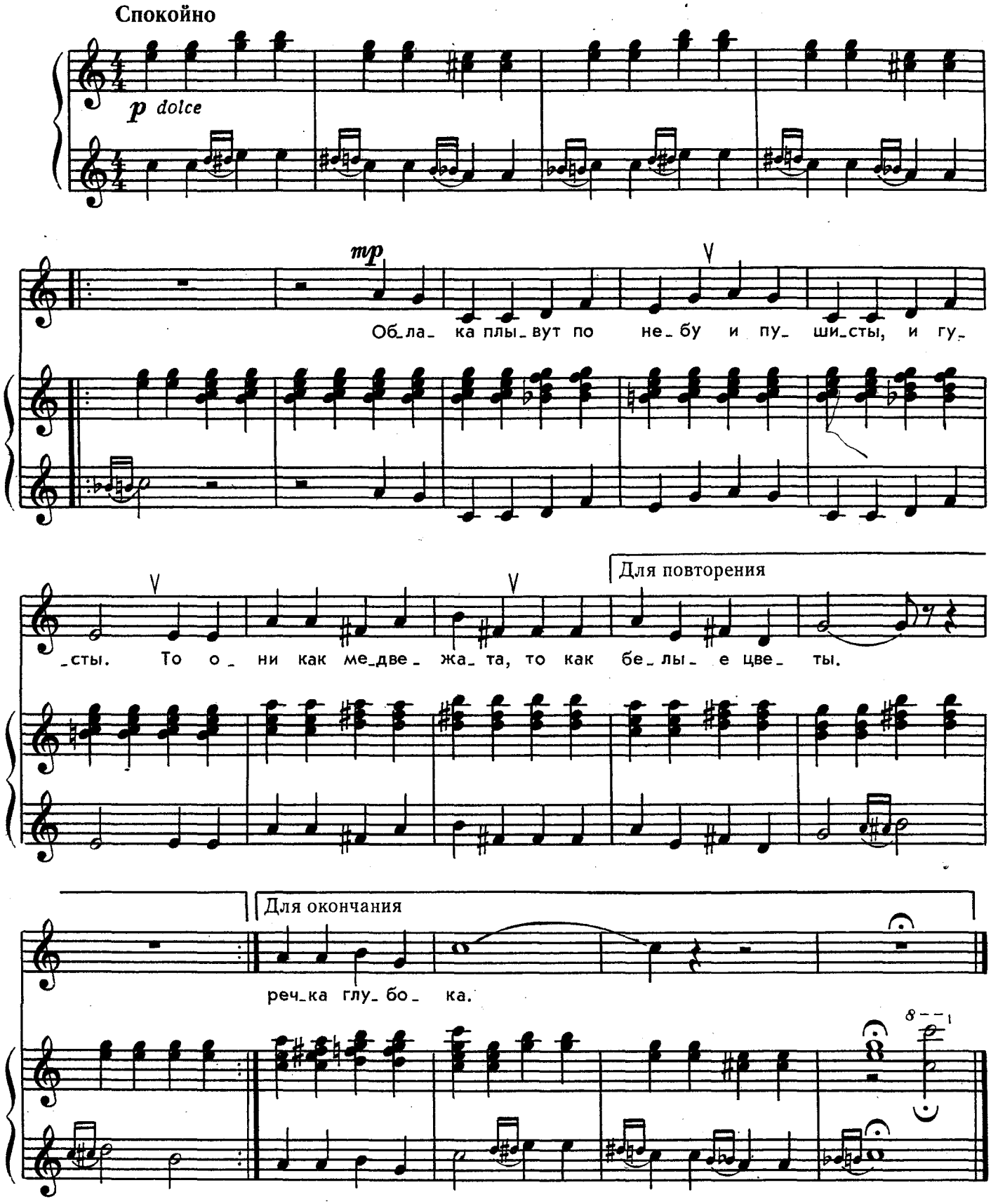




Ноты: Ale07.ru

Облака плывут по небу
И пушисты, и легки.
То они как медвежата,
То как белые цветы.

Я нырну с обрыва в речку,
Прямо в эти облака —
И достану медвежонка, —
Жаль, что речка глубока.

# КТО ТАМ СПРЯТАЛСЯ ЗА ДВЕРЬ?

Слова И. ВЕКШЕГОНОВОЙ

Музыка А. РЫБНИКОВА

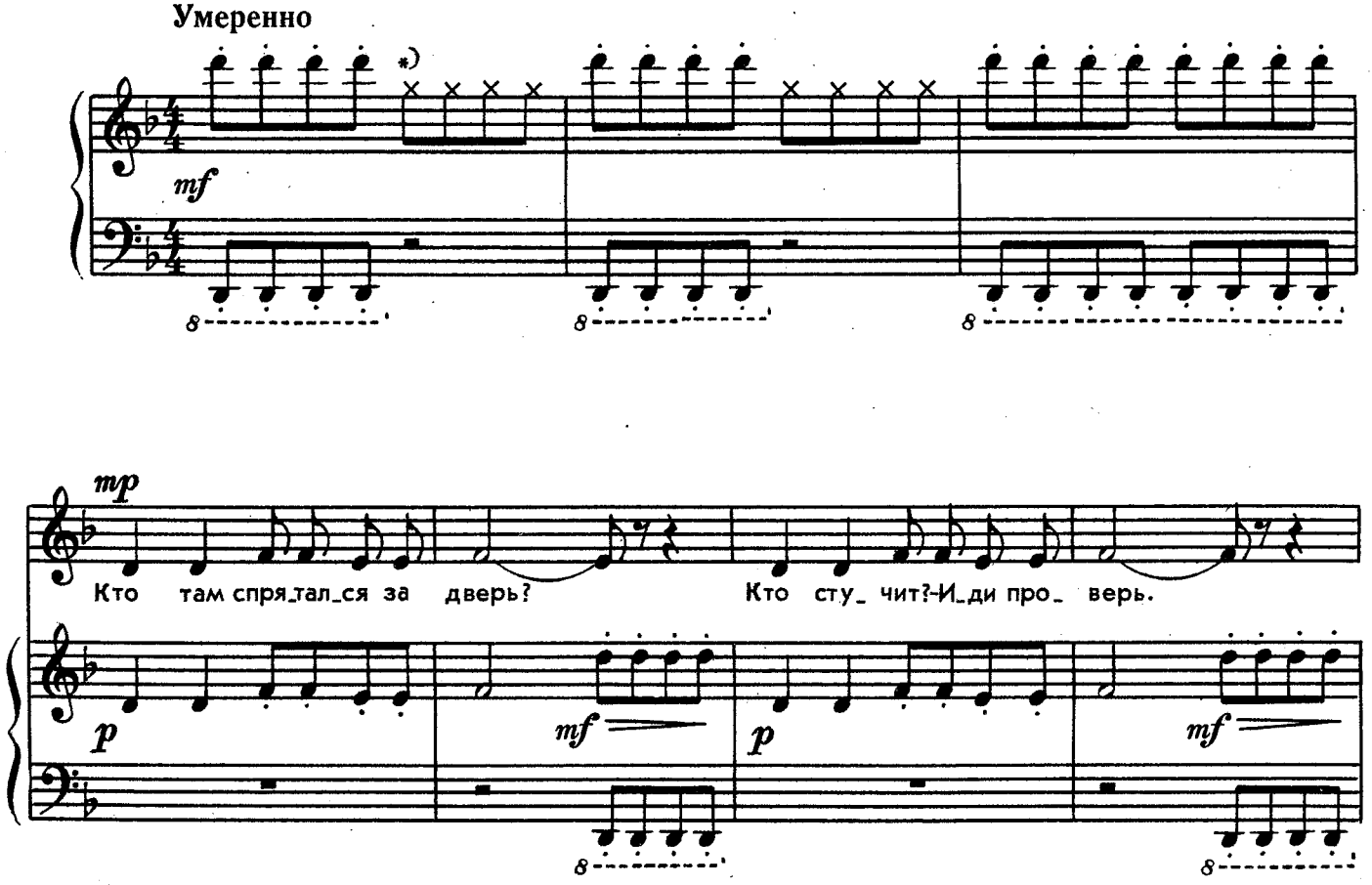


*) По крышке рояля.



Ноты: Ale07.ru

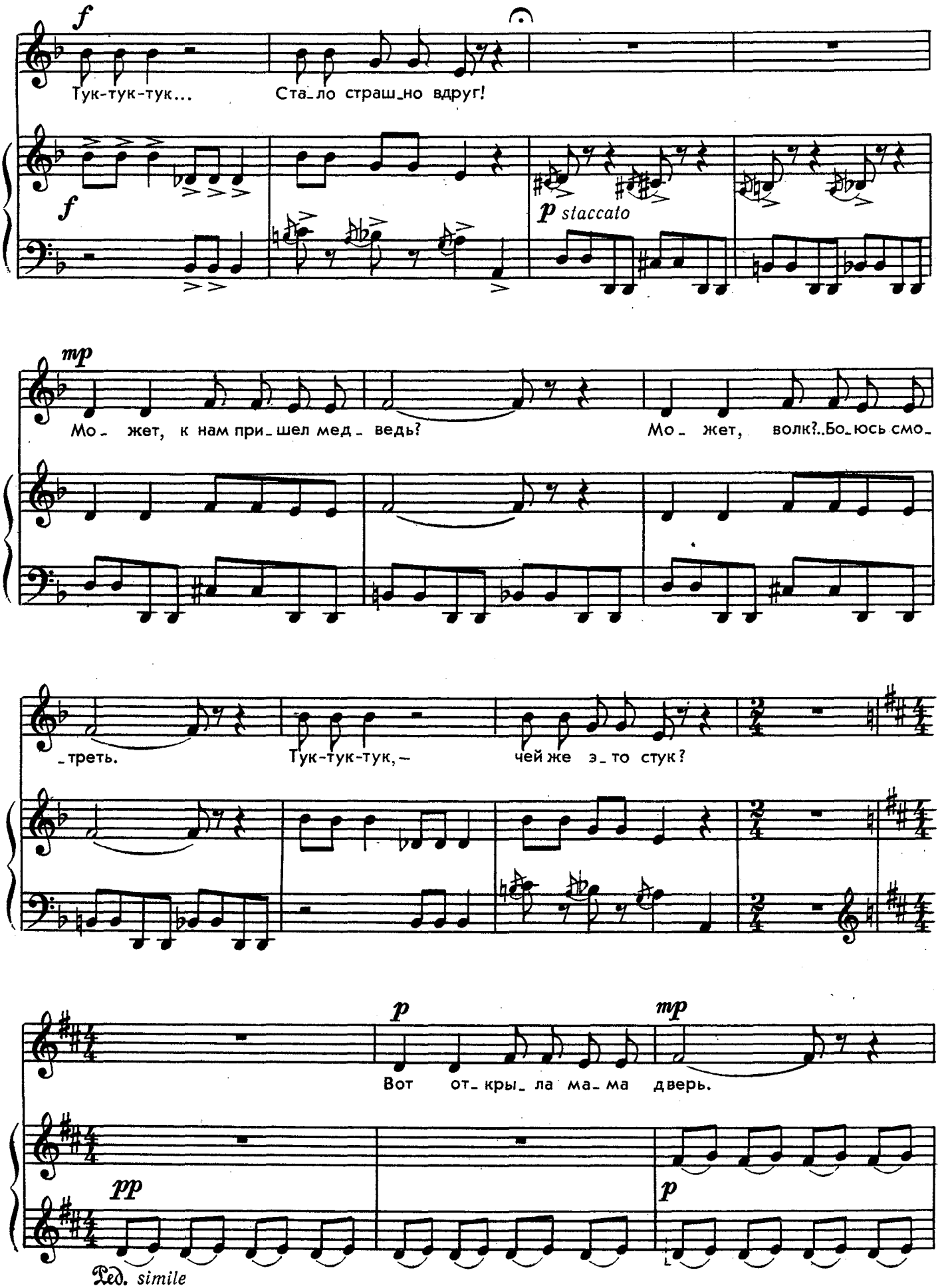




Ноты: Ale07.ru

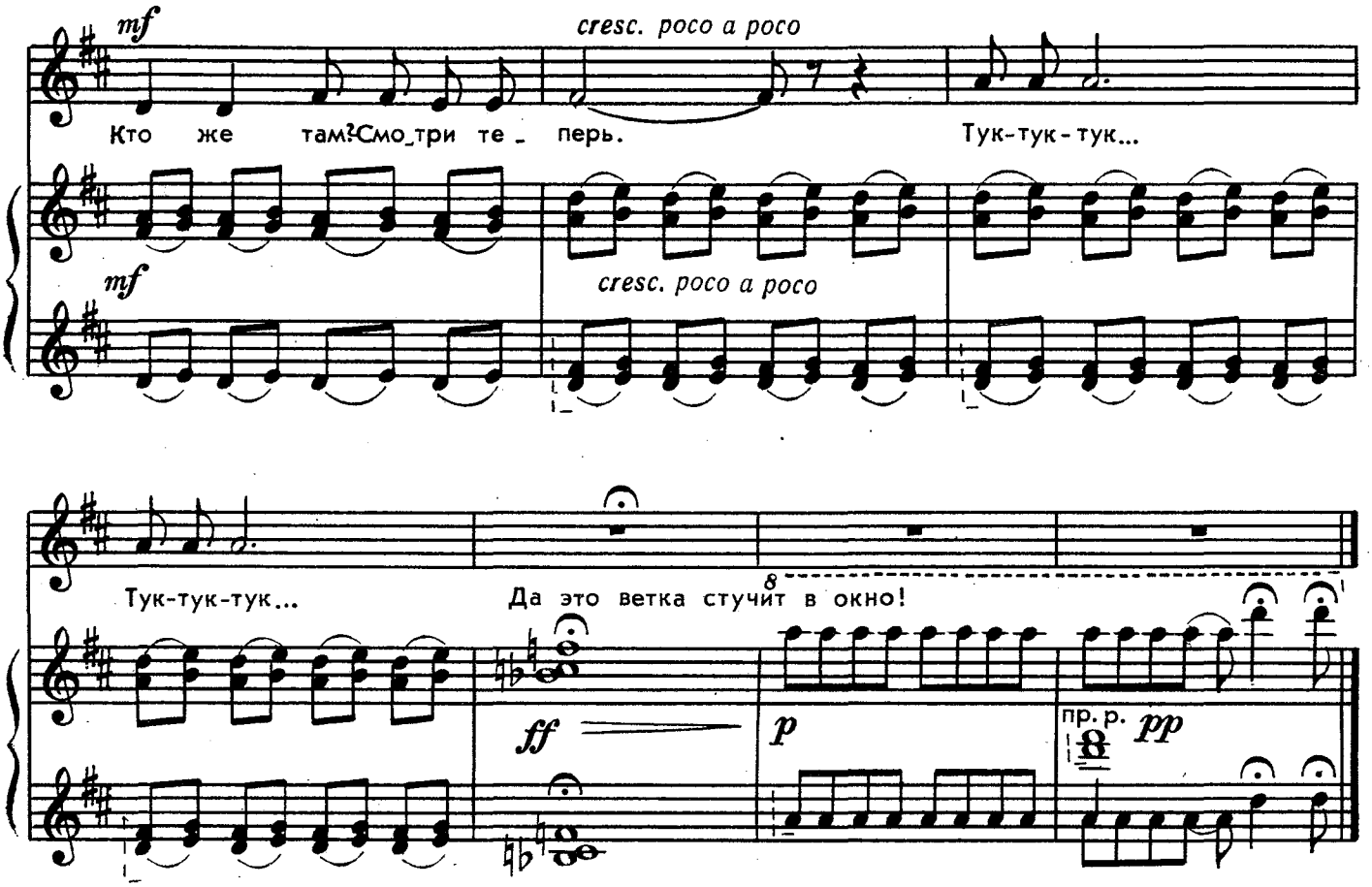


Кто там спрятался за дверь?
Кто стучит? — Иди проверь.
Тук-тук-тук...
Стало страшно вдруг!

Может, к нам пришел медведь?
Может, волк?.. Боюсь смотреть.
Тук-тук-тук, —
Чей же это стук?

Вот открыла мама дверь.
Кто же там? Смотри теперь.
Тук-тук-тук...
Тук-тук-тук...

Да это ветка стучит в окно!



с 7197 к

Ноты: Ale07.ru

# МЫ С БРАТИШКОЙ

Слова Н. БЕЛОЗУБОВА

Музыка А. ЛЕПИНА

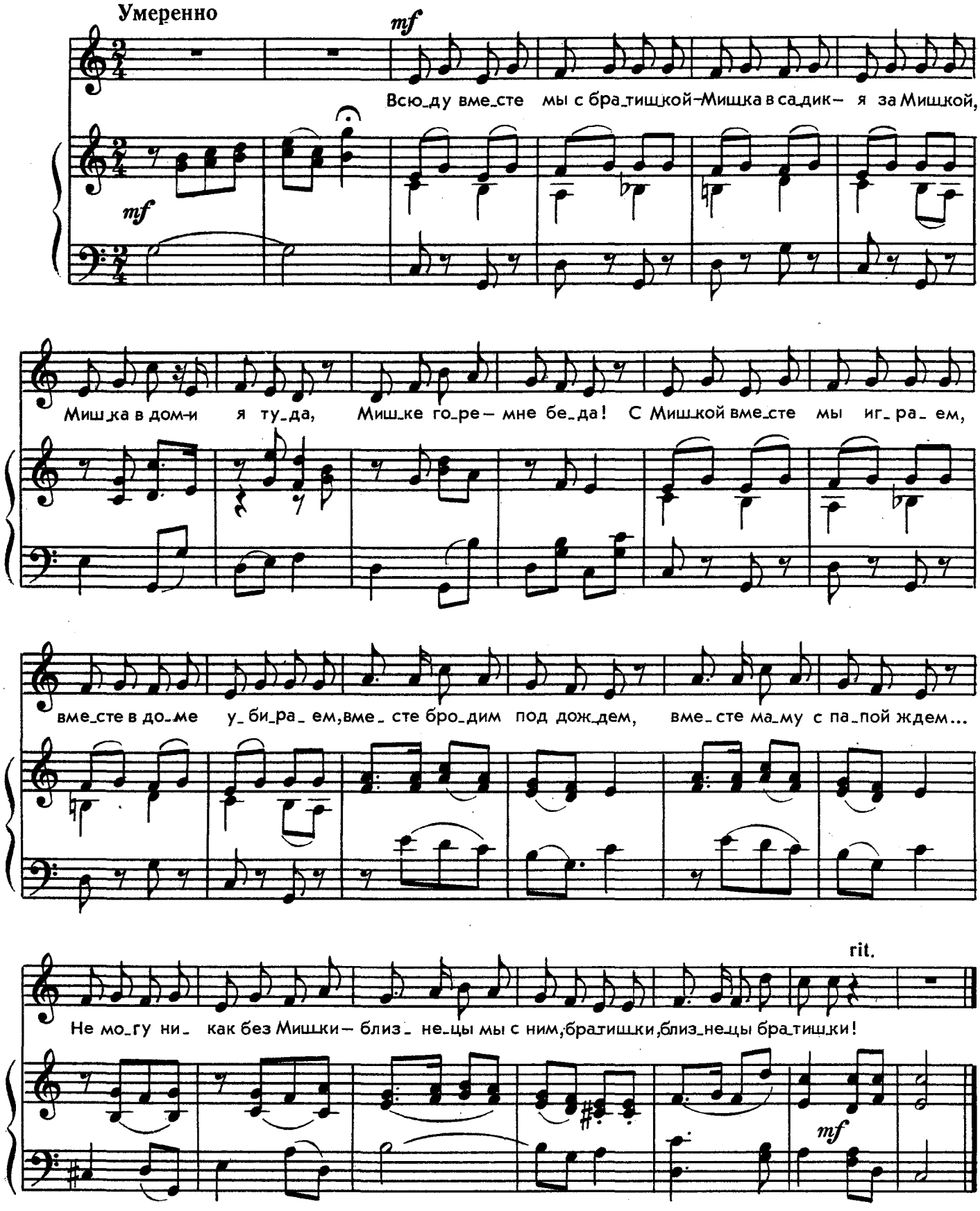




Ноты: Ale07.ru

# ОСЕНЬ

Слова О. ВЫСОТСКОЙ

Музыка С. МАКОВА

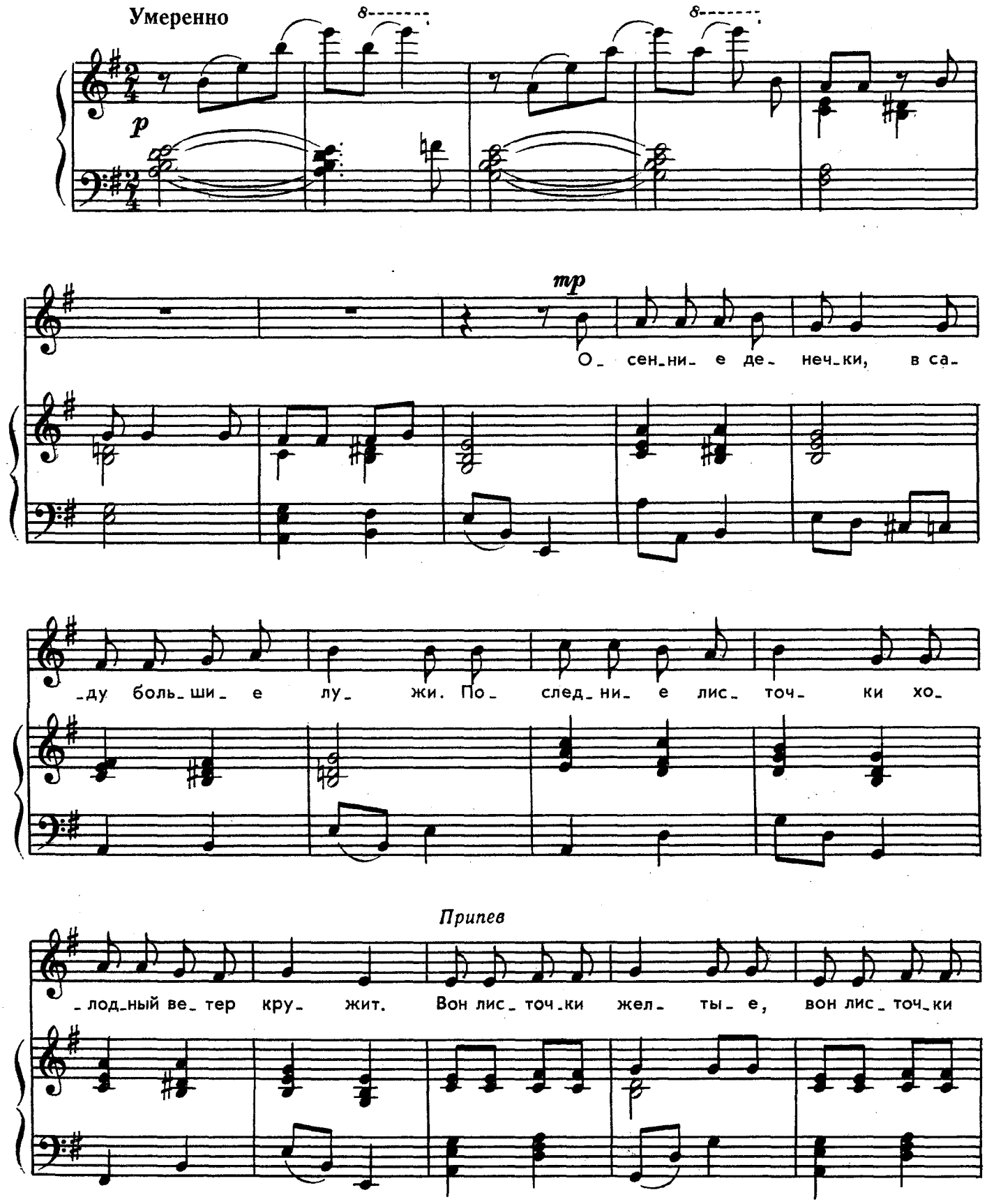




Ноты: Ale07.ru

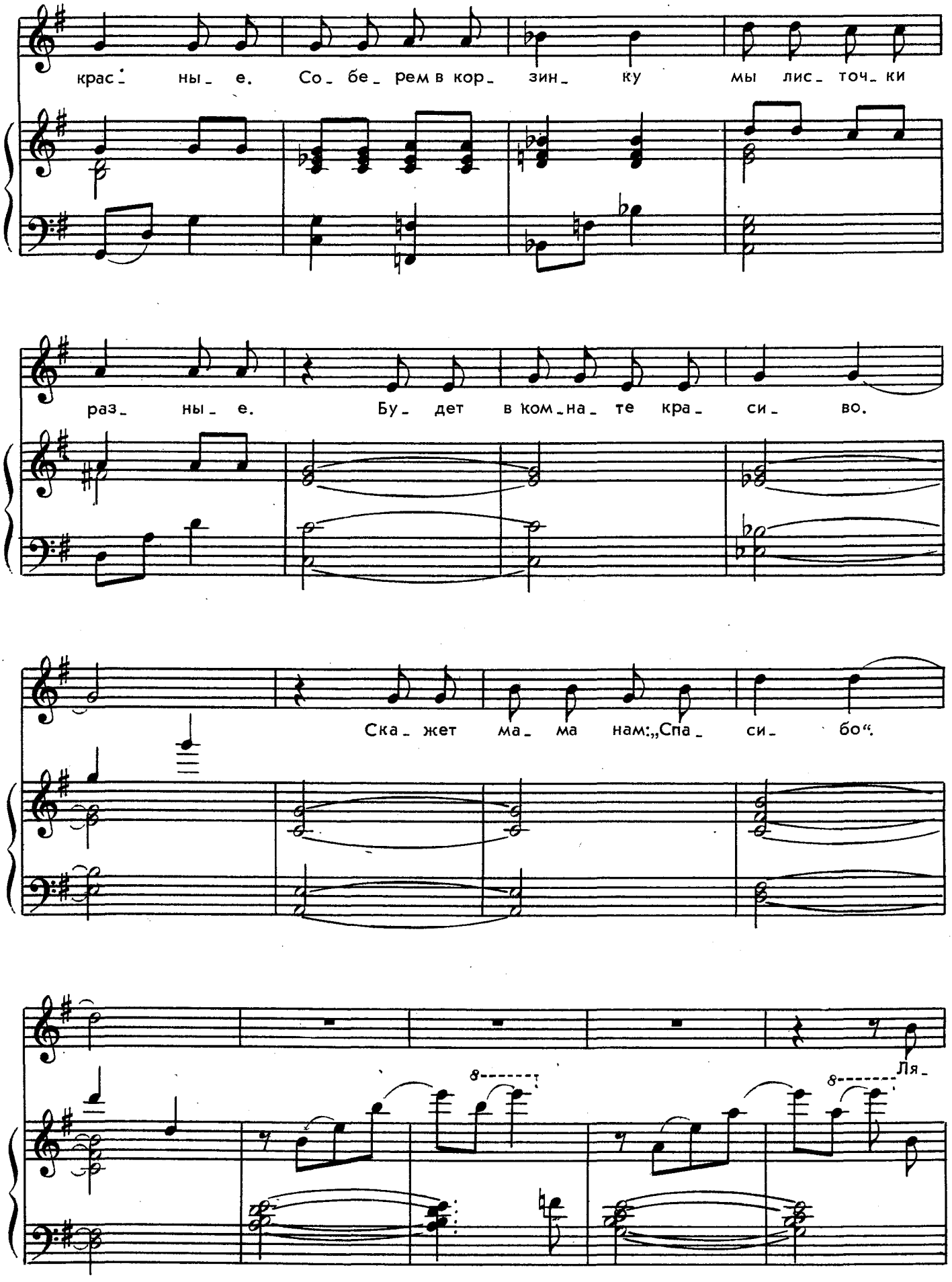




Ноты: Ale07.ru

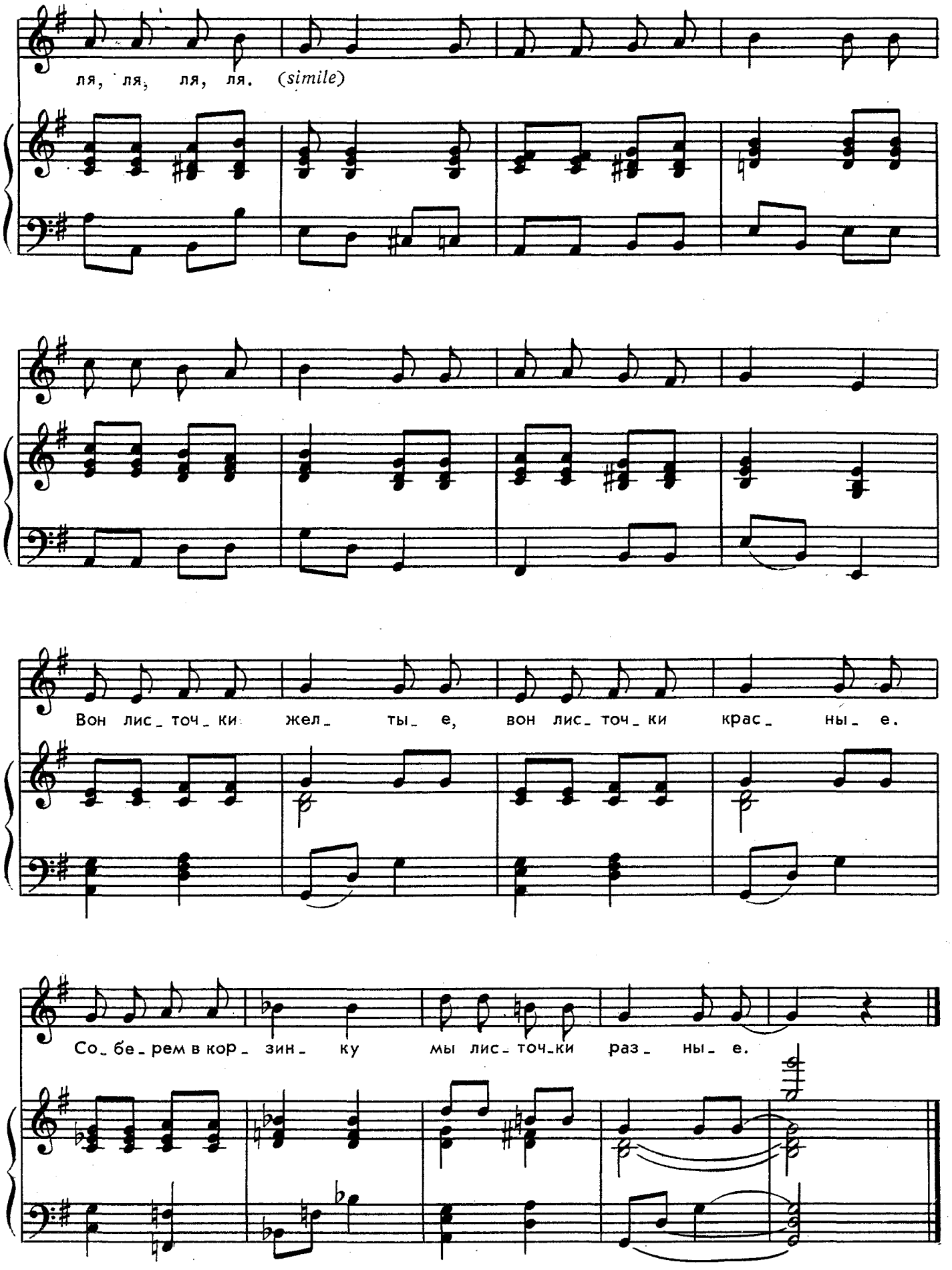




Ноты: Ale07.ru



*В. Азбукин*

## ФОНТАН

В саду — серебряный фонтан,
Он, как волшебник-великан,
Смеясь, жонглирует водой
И машет мокрой бородой.
Одеждой радужной сверкая,
Весь день звенит, не умолкая:
«Ура! Я вырвался из крана
И превратился в великана!»

*И. Мазнин*

## ЕСЛИ УТКИ...

Если утки
Перестанут крякать,
А лягушки
Вдруг устанут квакать,
Петухи кричать «ку-ка-ре-ку»,
А кукушка плакать на суку —
Сразу опустеет тишина
И не будет
никому
слышна...

*В. Степанов*

## В СТРАНЕ КУКАРЕКУ

Мы летом поедем
В страну КУКАРЕКУ
Увидим Ме-ме-ку
Мы там
И Бе-бе-ку.
Поедем туда,
Где гуляют Га-га
И ходят в развалку
Хрю-хрю и Кря-кря.

Там скачут легко
По полям И-го-го.
Поедем в страну,
Где пасутся Му-му.
И там, на веселом речном берегу,
На удочку будем ловить
Ни-Гу-Гу...

*В. Данько*

## Я НЕ МАЛЕНЬКИЙ!

Я уже не маленький!
Сам надену валенки!
Нахлобучу шапку,
Тёплую ушанку!

Пробегу по снегу,
Прокачусь по льду!
И не буду плакать,
Если упаду!

*Н. Ланцов*

## МОРЯК

Я с разбега сел на лавку —
Стала лавка кораблём.
Бескозыркой стала шапка,
И вода, вода кругом...

С ветром весело играет
Над флагштоком гордый флаг,
И от счастья приседает
Мой кораблик на волнах...

# БАЮ, БАЮШКИ-БАЮ

Музыка и слова Н. ШИФРИНОЙ

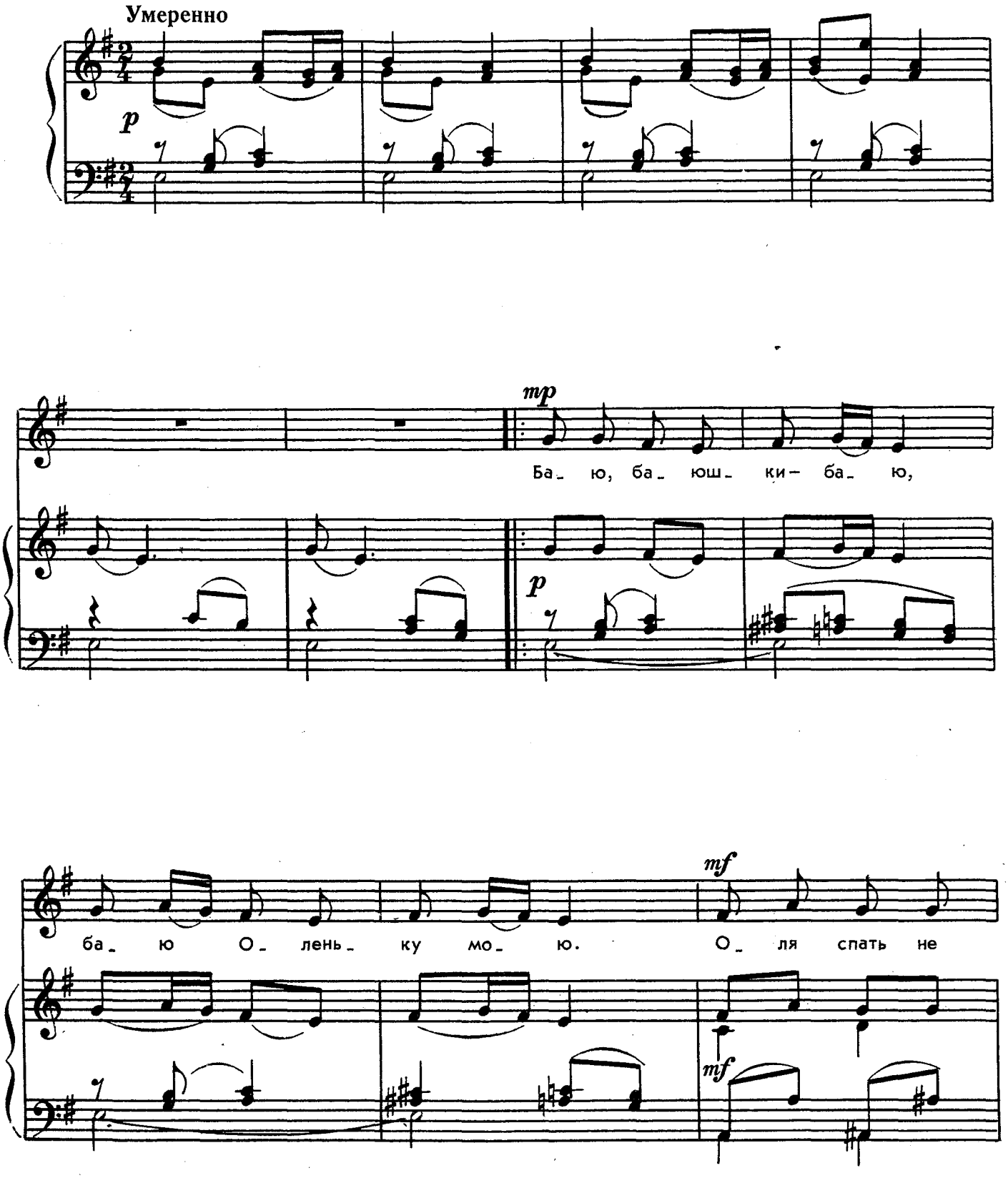




Ноты: Ale07.ru

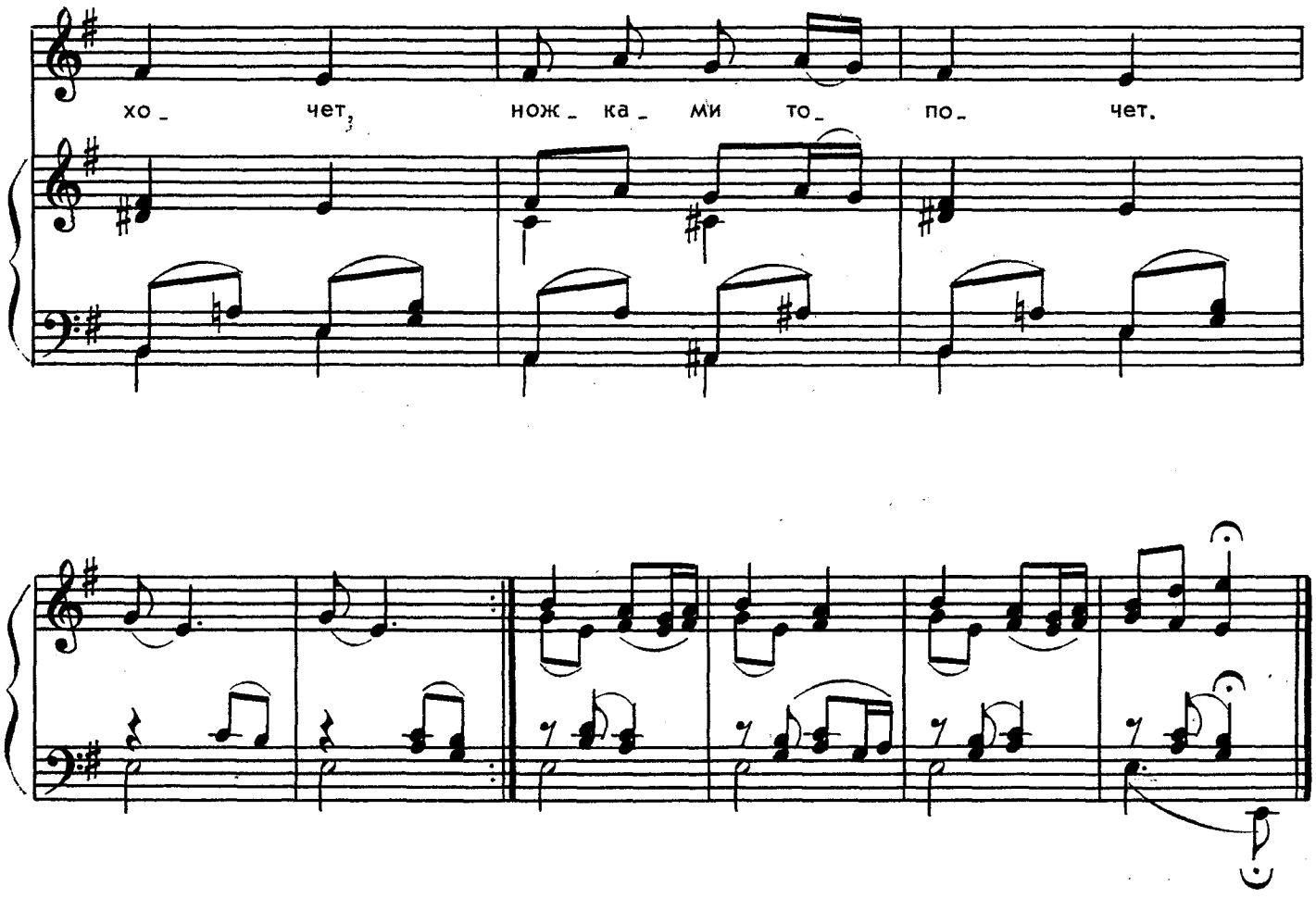


Баю, баюшки-баю,
Баю Оленьку мою.
Оля спать не хочет,
Ножками топочет.

Выйдет из лесу волчок,
Схватит Олю за бочок,
В тёмный лес поскачет....
Оленька заплачет.

Я волчонка догоню,
Нашу Олю отниму,
Уложу в постельку,
Дам ей карамельку.

Ты, волчонок, уходи,
Нашу Олю не буди!
Оля засыпает,
Глазки закрывает.

# СПОКОЙНОЙ НОЧИ

Слова В. ДАНЬКО

Музыка В. АСТРОВОЙ

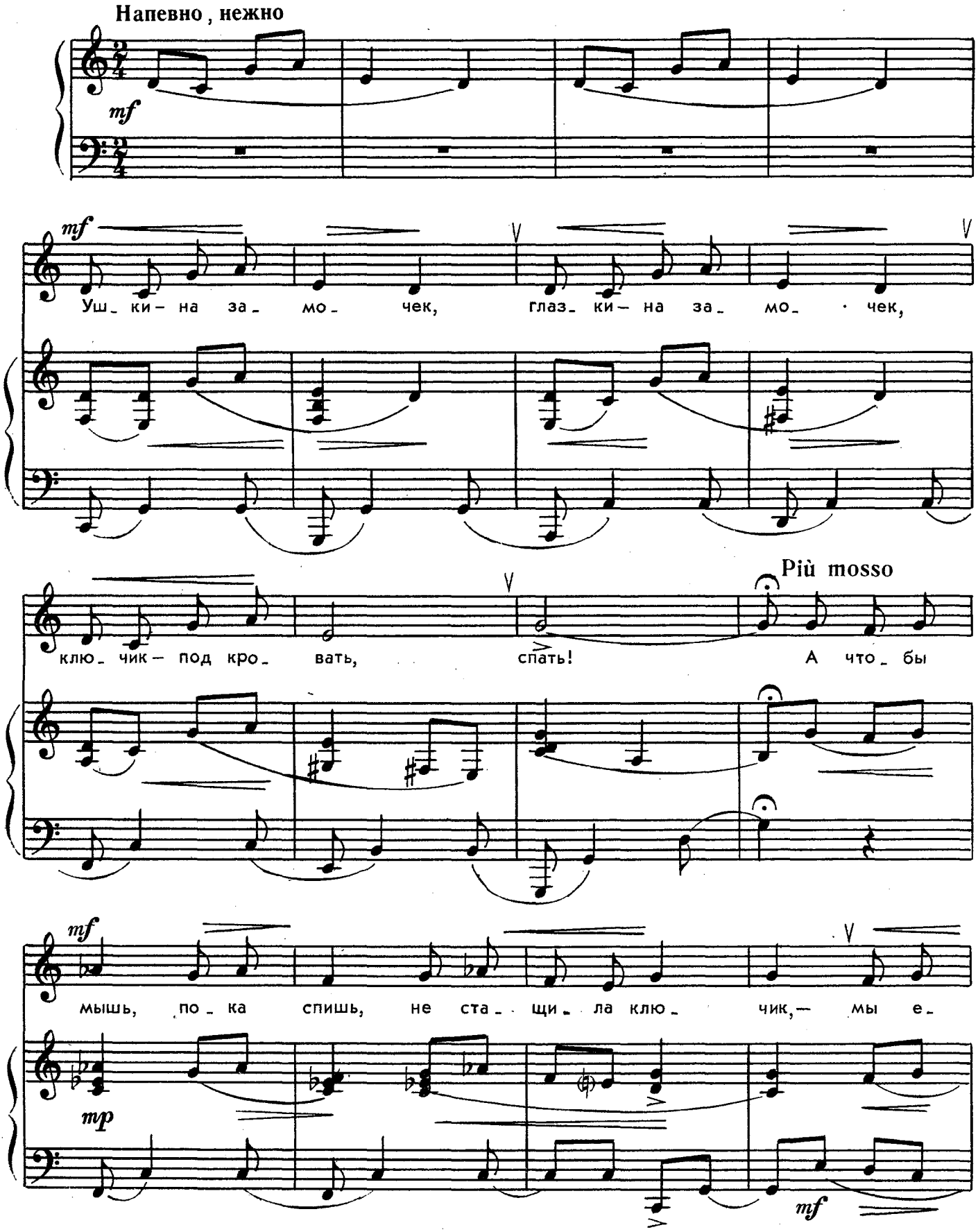




Ноты: Ale07.ru

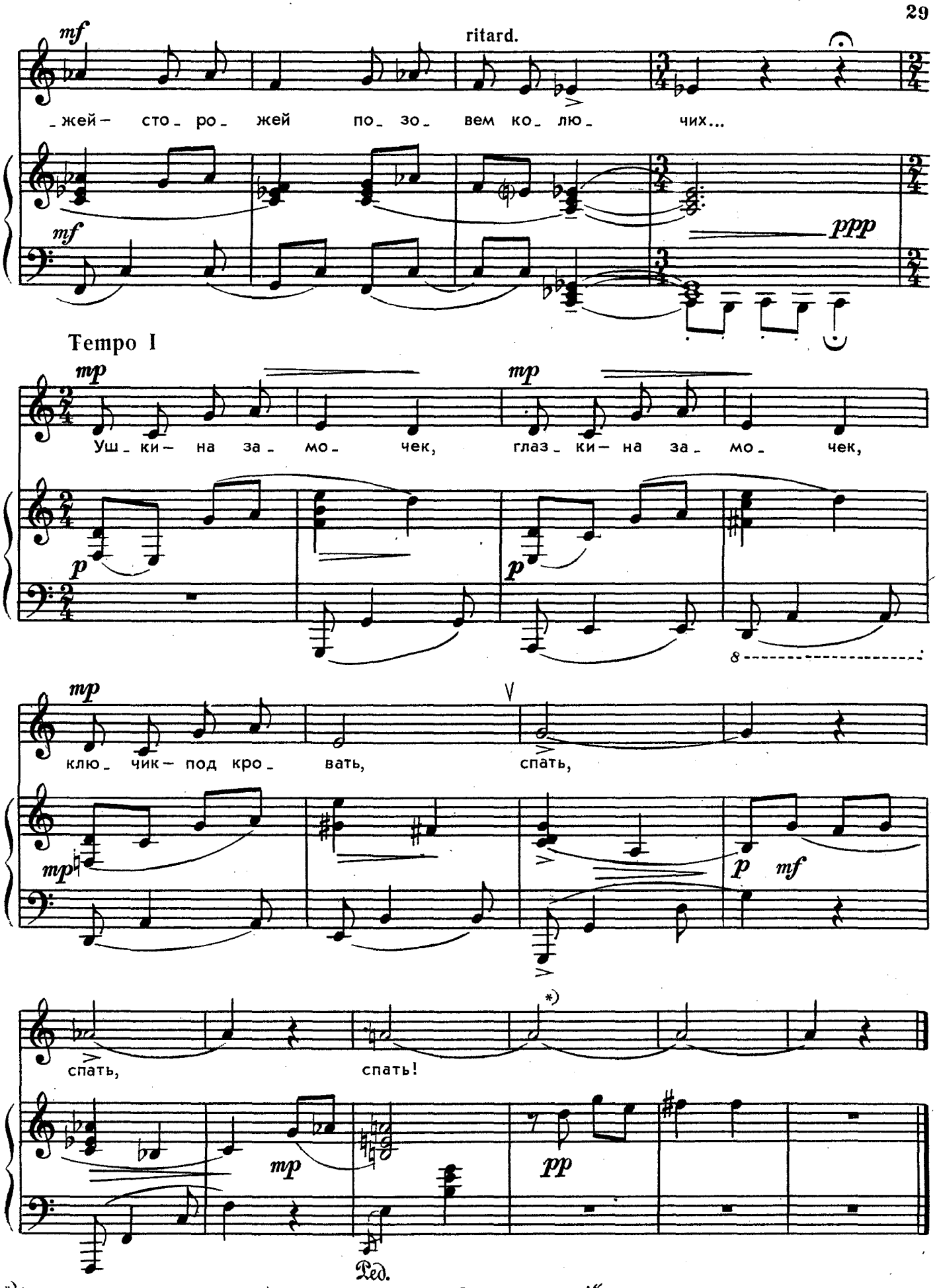


*) По желанию исполнителей можно шепотом сказать: „Спокойной ночи!“



Ноты: Ale07.ru



# УТРО

Слова Л. КВИТКО

Музыка Н. СУШЕВОЙ

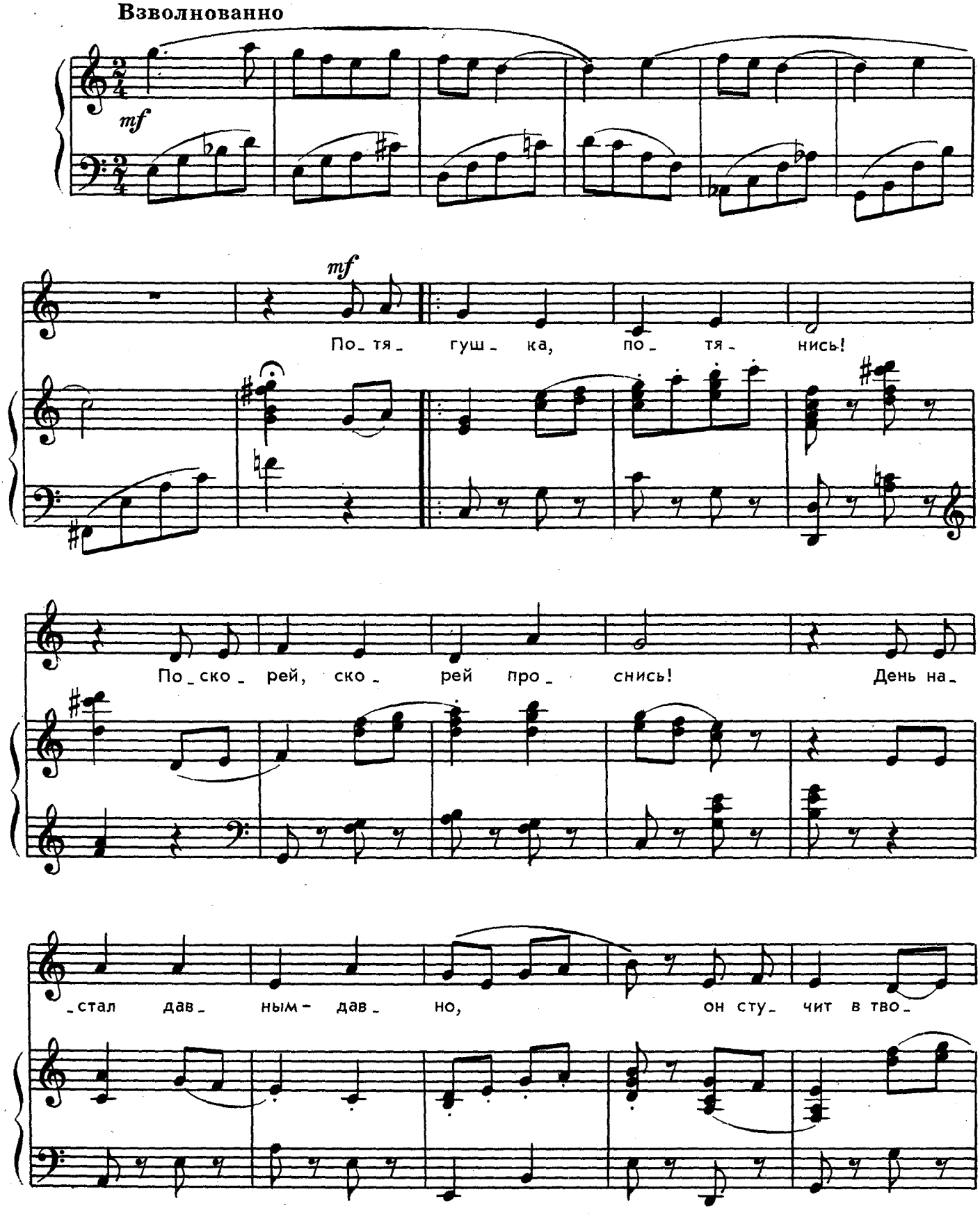


с 7197 к

Ноты: Ale07.ru

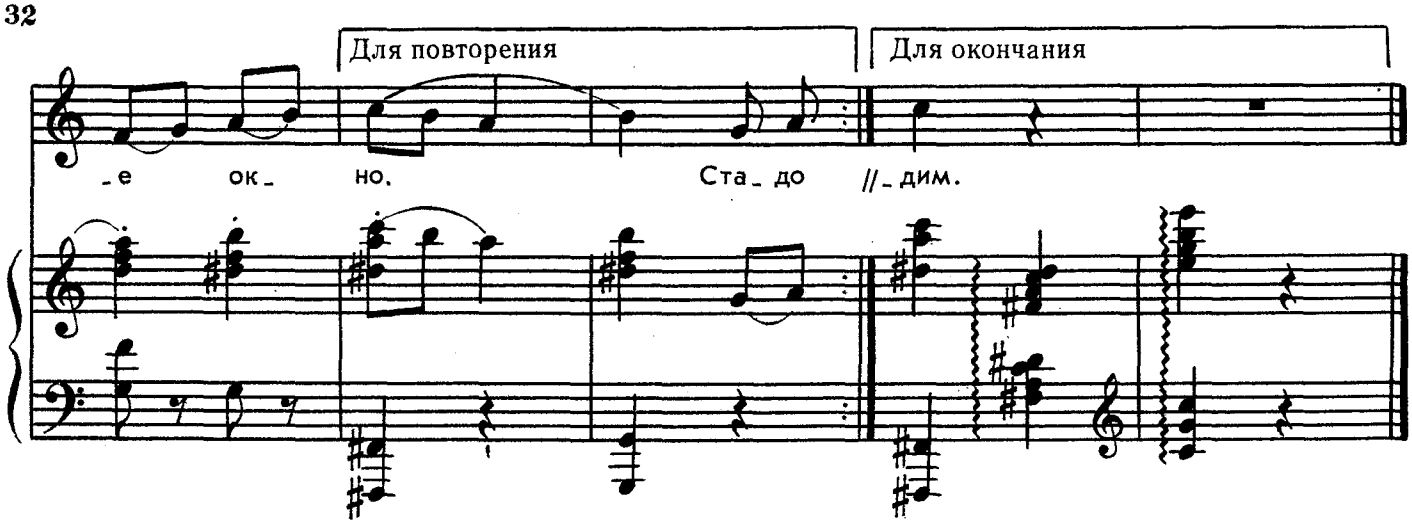


Потягушка,
потянись!
Поскорей,
скорей
проснись!
День настал
давным-давно,
Он стучит
в твоё окно.
Стадо пёстрое
прошло,
Солнце красное
взошло
И на зелени
в лесу
Сушит крупную
росу.
Мы с тобою
в лес пойдём,
Подосиновик найдём,
На припёке
посидим,
Земляники
поедим.

# ЛЕТНИЙ ДОЖДЬ

Слова И. ЧЕРНИЦКОЙ

Музыка А. САМОНОВА

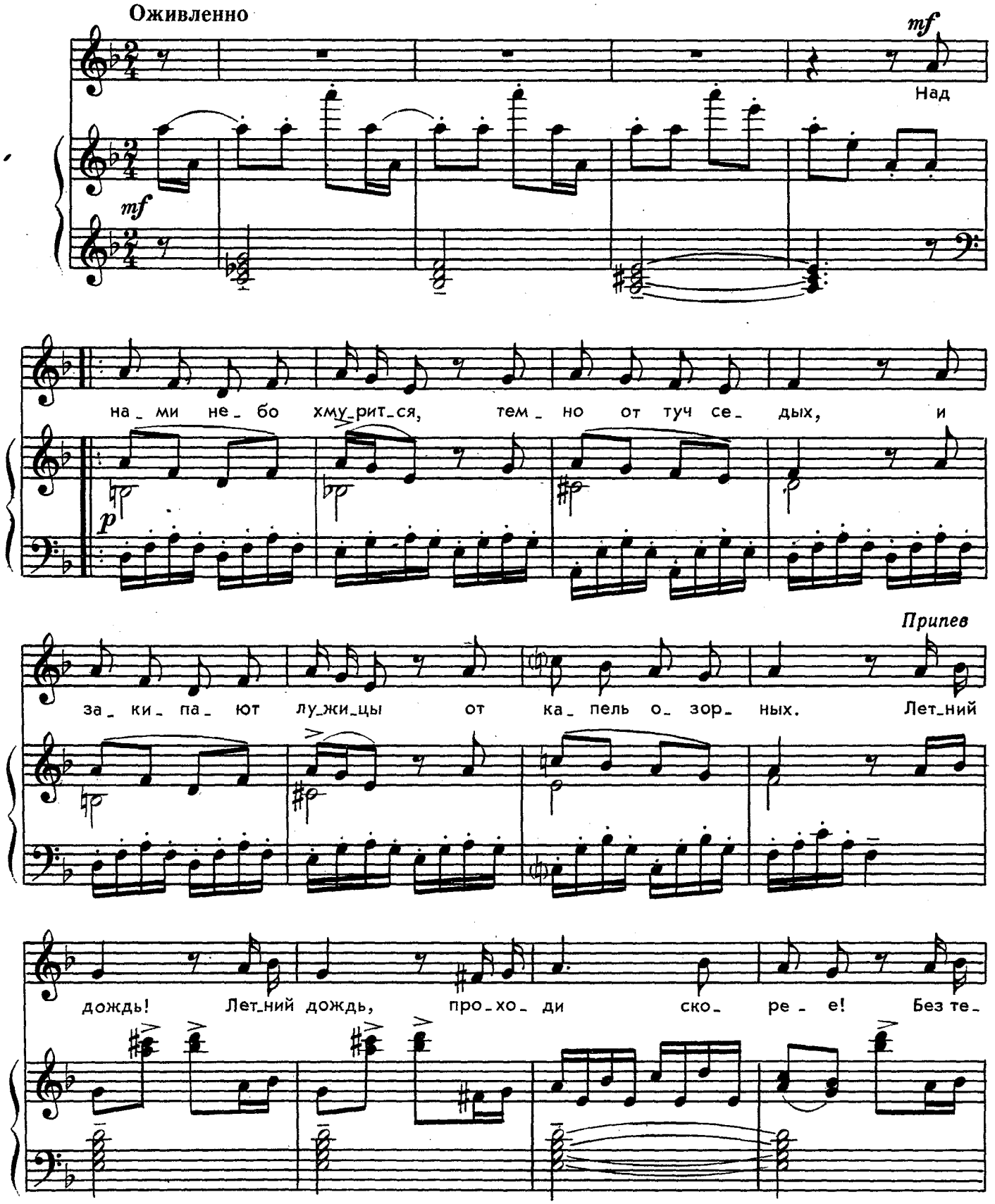




Ноты: Ale07.ru

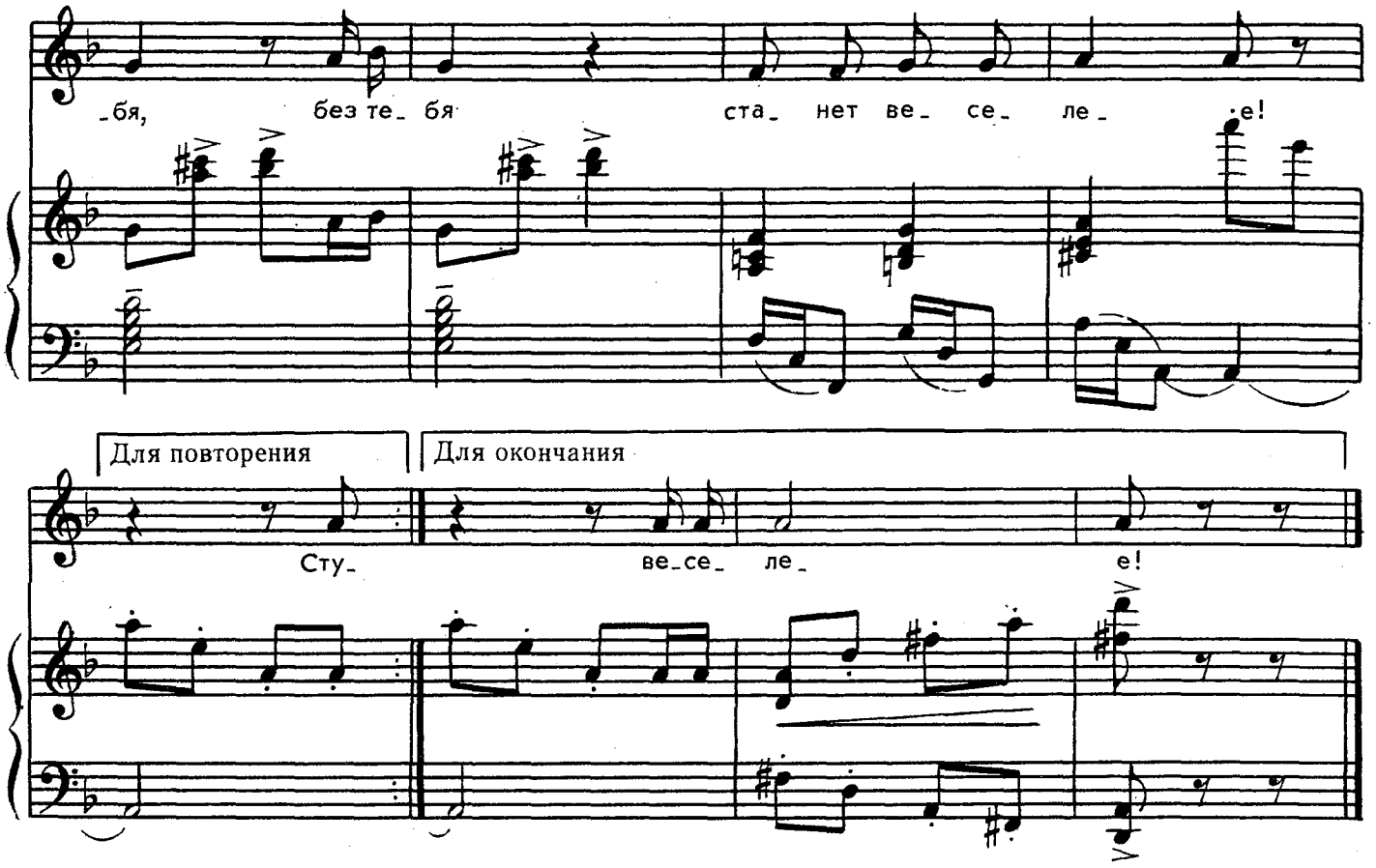


Над нами небо хмурится,
Темно от туч седых,
И закипают лужицы
От капель озорных.

*Припев:* Летний дождь! Летний дождь,
Проходи скорее!
Без тебя, без тебя
Станет веселее!

Стучатся струйки звонкие
В оконное стекло,
А нам в уютной комнате
И сухо, и тепло.

*Припев.*

Мы ждём, когда же солнышко
К нам выглянет опять,
Дорожки снова высохнут,
И все пойдут гулять.

*Припев.*



Ноты: Ale07.ru

# КОМАРЫ

Слова В. ТАТАРИНОВА

Музыка В. ГОЛИКОВА

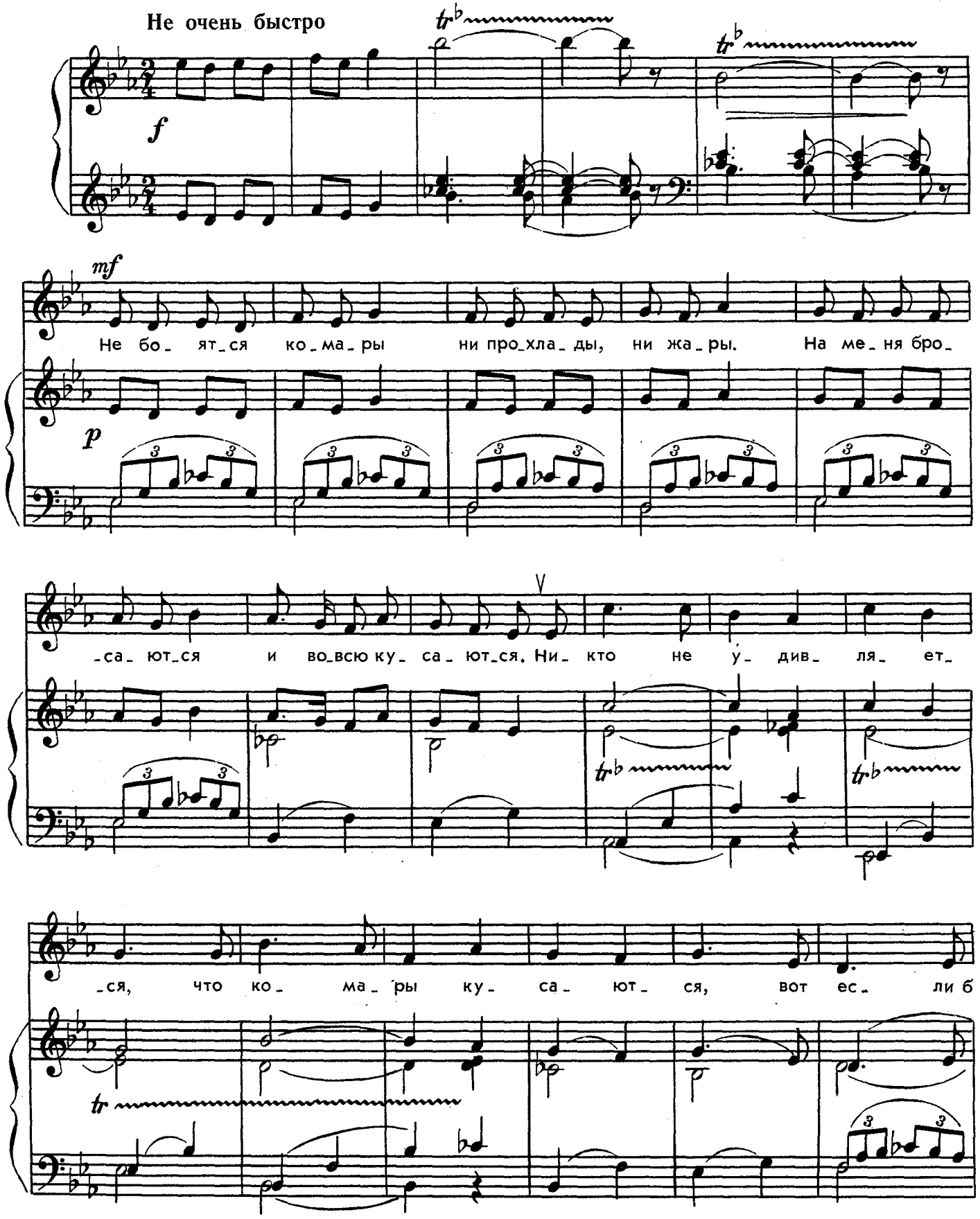




Ноты: Ale07.ru

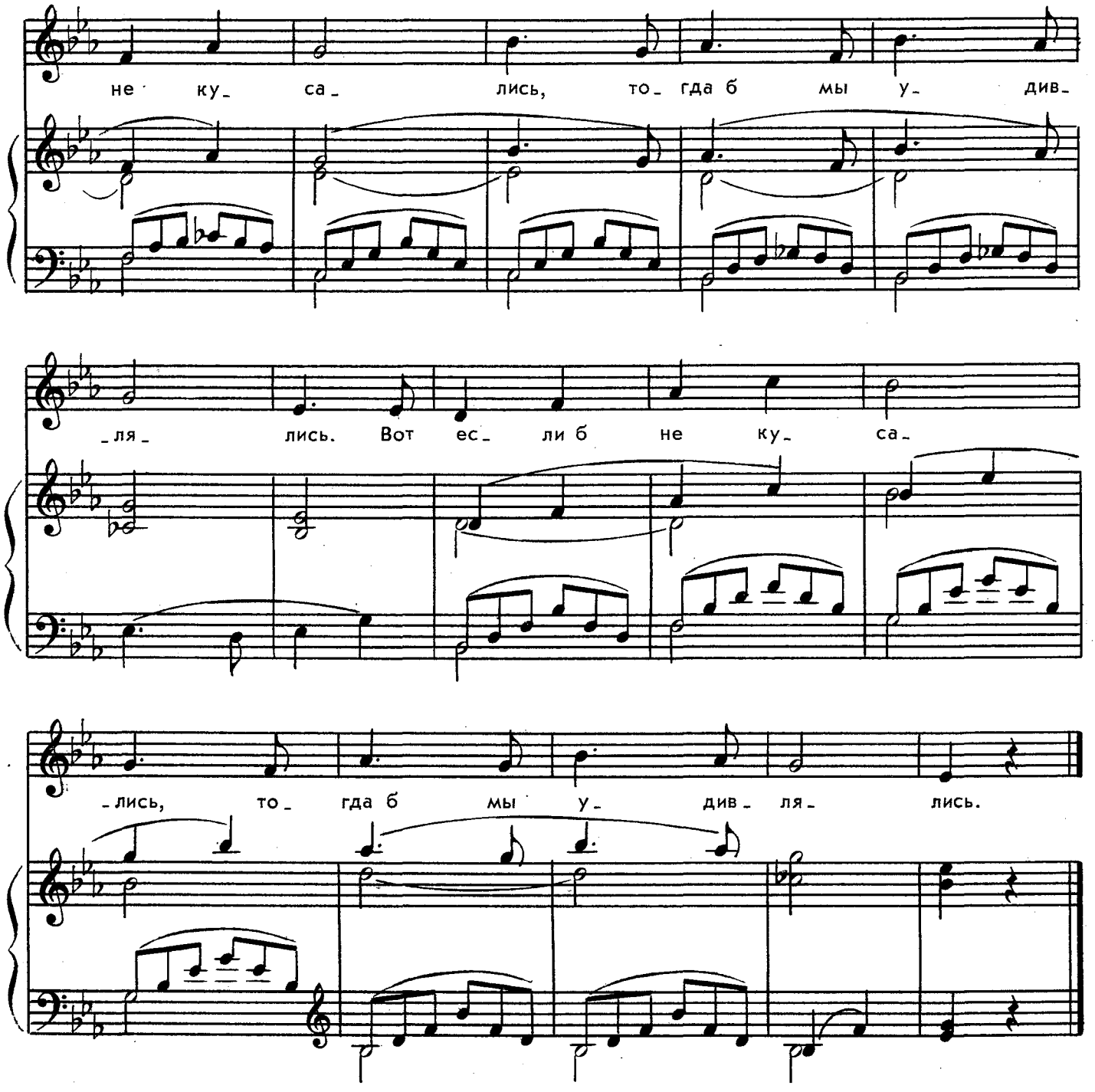


Не боятся комары
Ни прохлады, ни жары.
На меня бросаются
И вовсю кусаются.
Никто не удивляется,
Что комары кусаются,
Вот если б не кусались,
Тогда б мы удивлялись.



Ноты: Ale07.ru

# ЗАЙКА

Стихи А. БАРТО

Музыка Г. ЛЕВКОДИМОВА

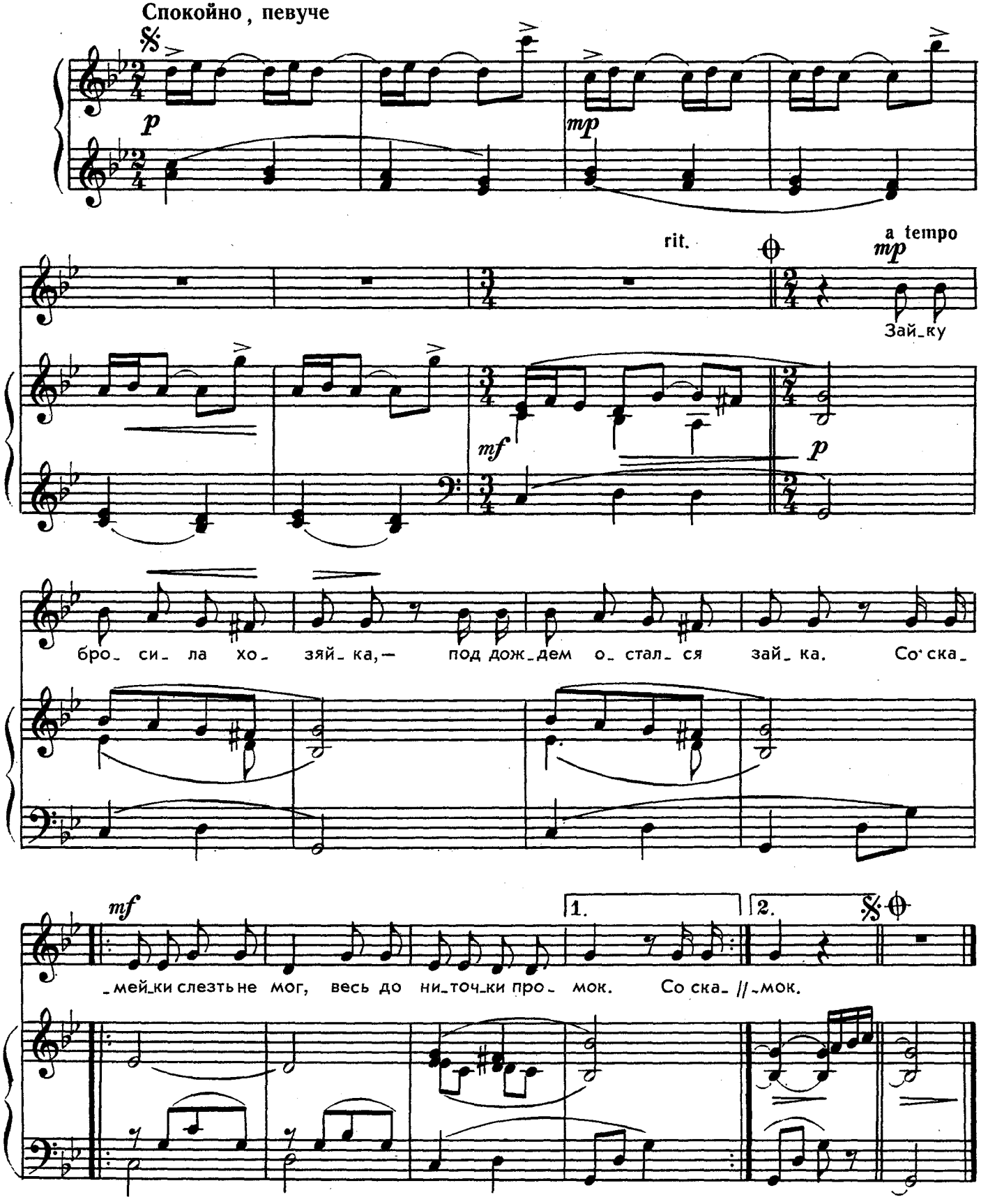




Ноты: Ale07.ru

# МЯЧИК

Стихи А. БАРТО

Музыка Г. ЛЕВКОДИМОВА

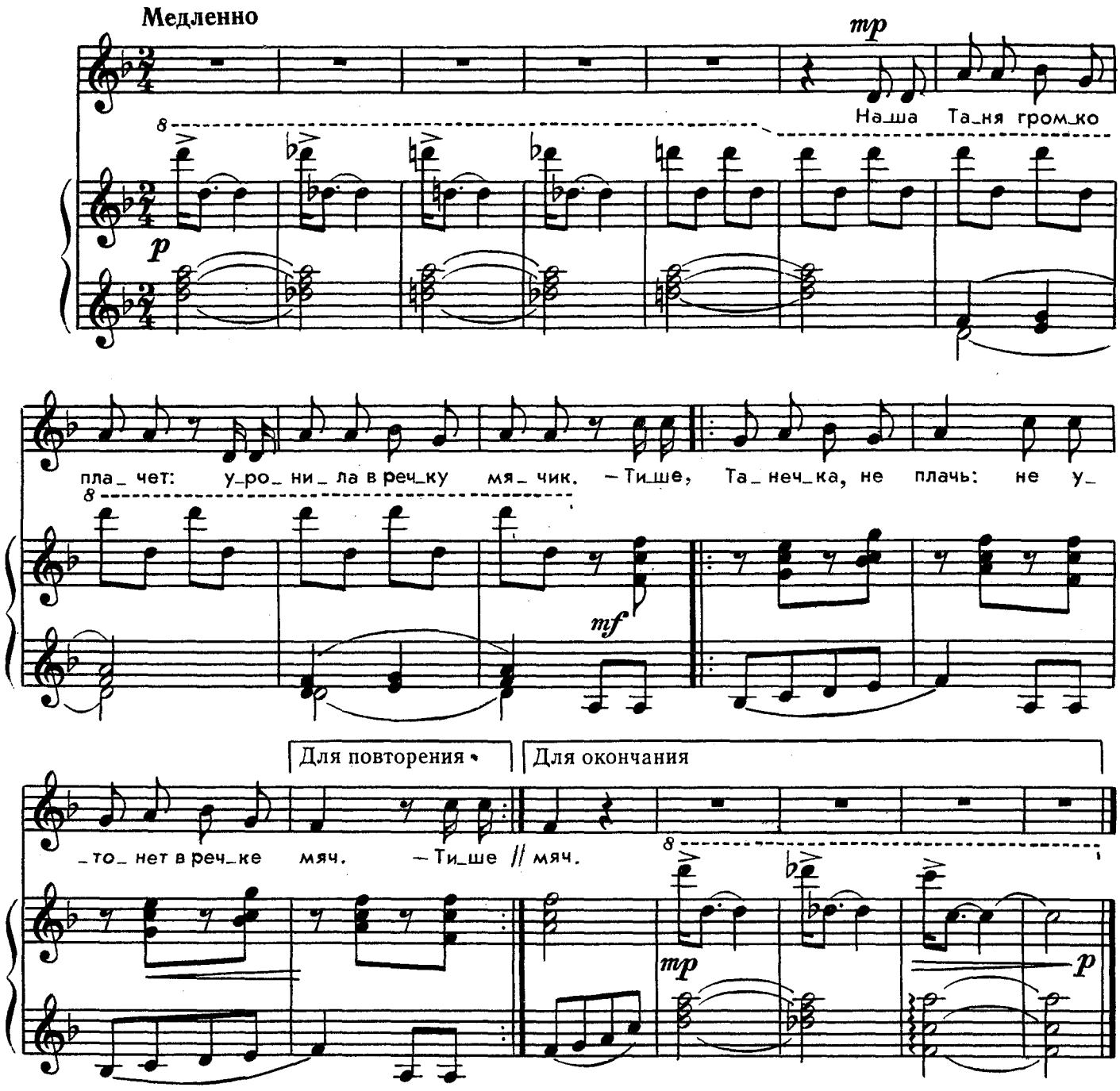


Наша Таня громко плачет:
Уронила в речку мячик.
— Тише, Танечка не плачь:
Не утонет в речке мяч.



Ноты: Ale07.ru

# ВОРОБЕЙ

Слова Е. ИЛЬИНА

Музыка Эл. ЕЛИСЕЕВОЙ-ШМИДТ

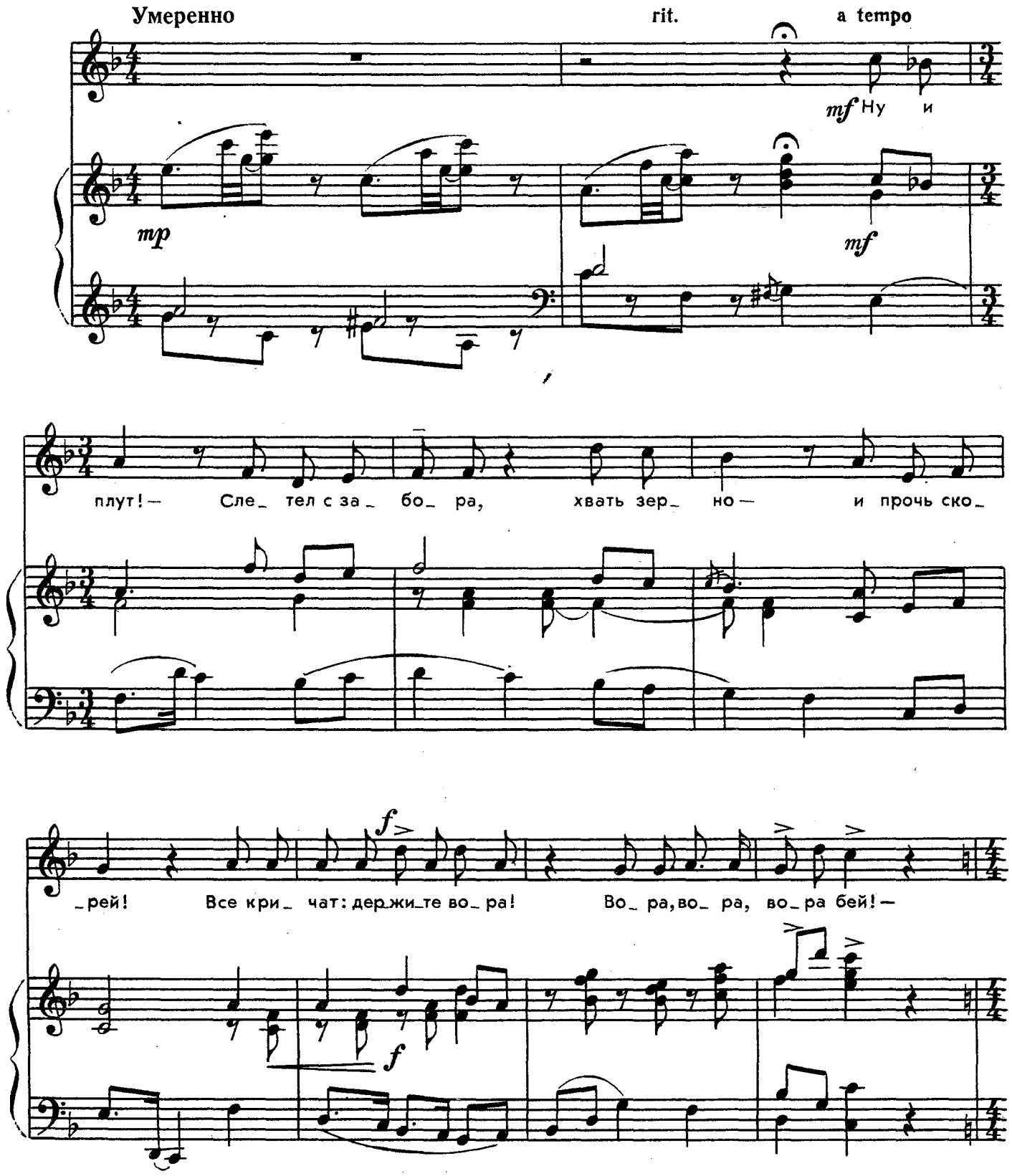




Ноты: Ale07.ru

40 Poco meno mosso

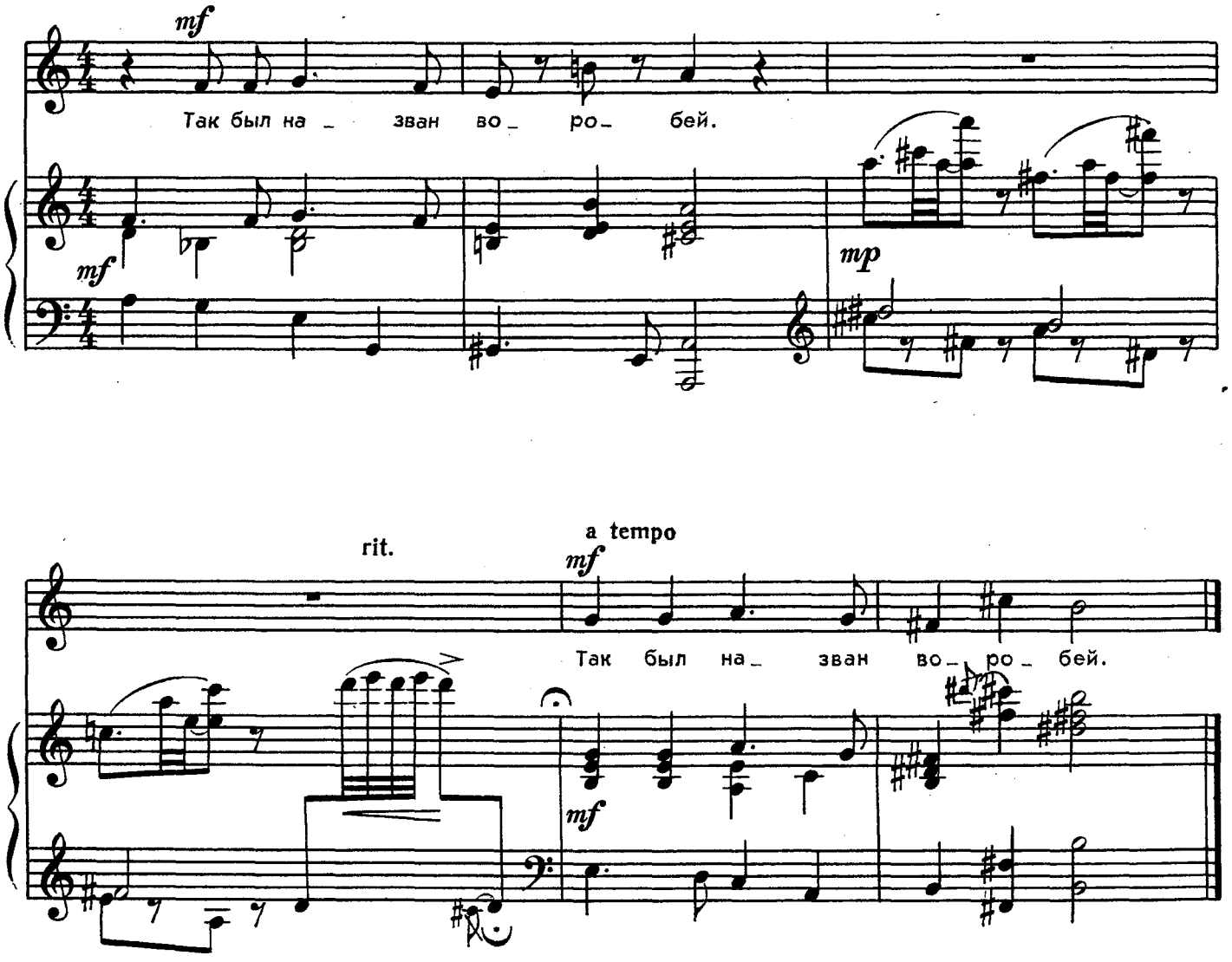


Ну и плут! —
Слетел с забора,
Хвать зерно —
И прочь скорей!
Все кричат:
Держите вора!
Вора, вора,
Вора бей! —
Так был назван ВОРОБЕЙ.

# УЛИТКА

Слова С. СЕРОВОЙ

Музыка В. КИКТЫ

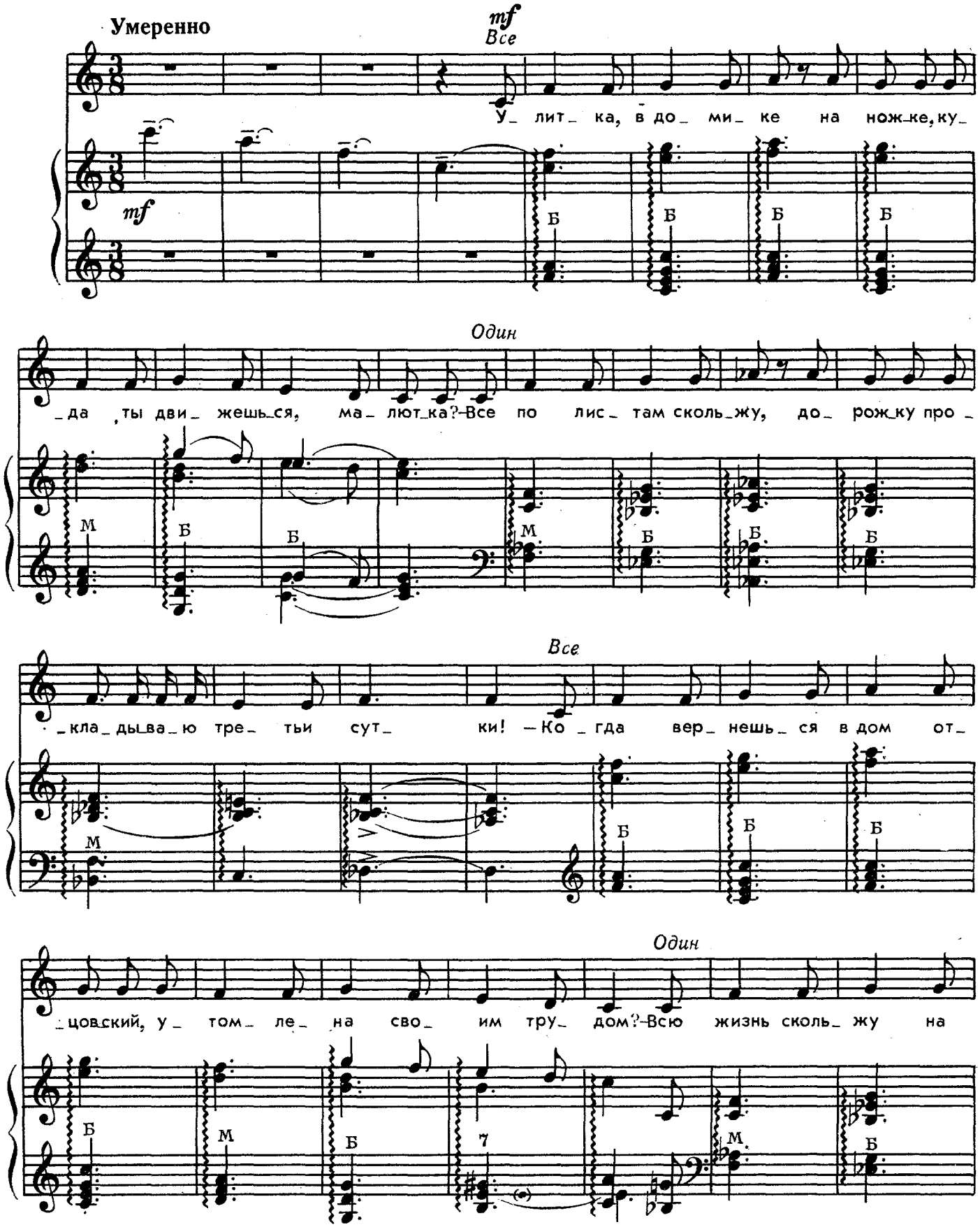




Ноты: Ale07.ru

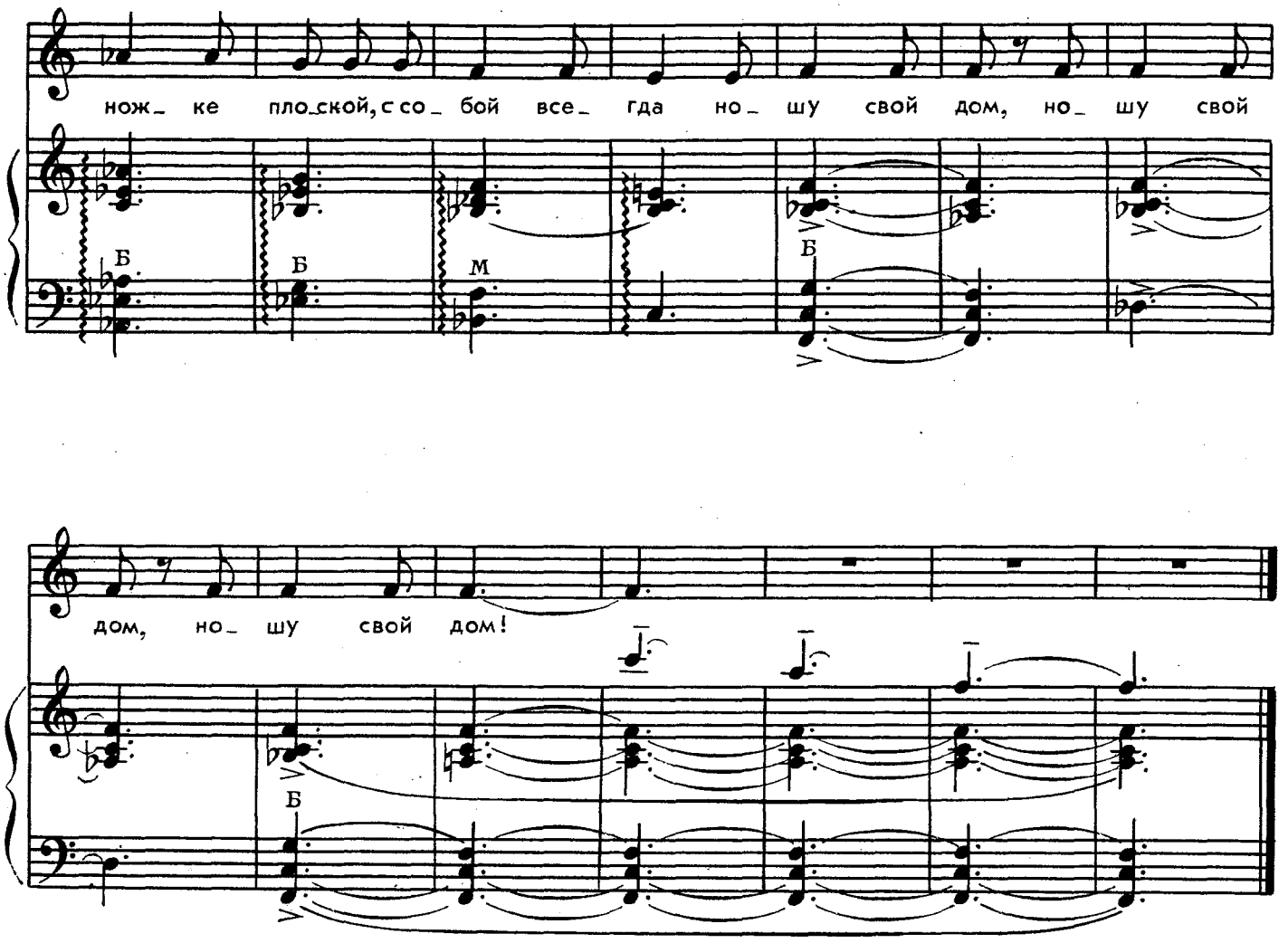


— Улитка, в домике на ножке,
Куда ты движешься, малютка?
— Всё по листам скольжу,
Дорожку прокладываю третьи сутки!
— Когда вернешься в дом отцовский,
Утомлена своим трудом?
— Всю жизнь скольжу
На ножке плоской,
С собой всегда ношу свой дом!

# ПТИЧЬЯ СЧИТАЛОЧКА

Слова Л. ДЫМОВОЙ

Музыка И. АРСЕЕВА

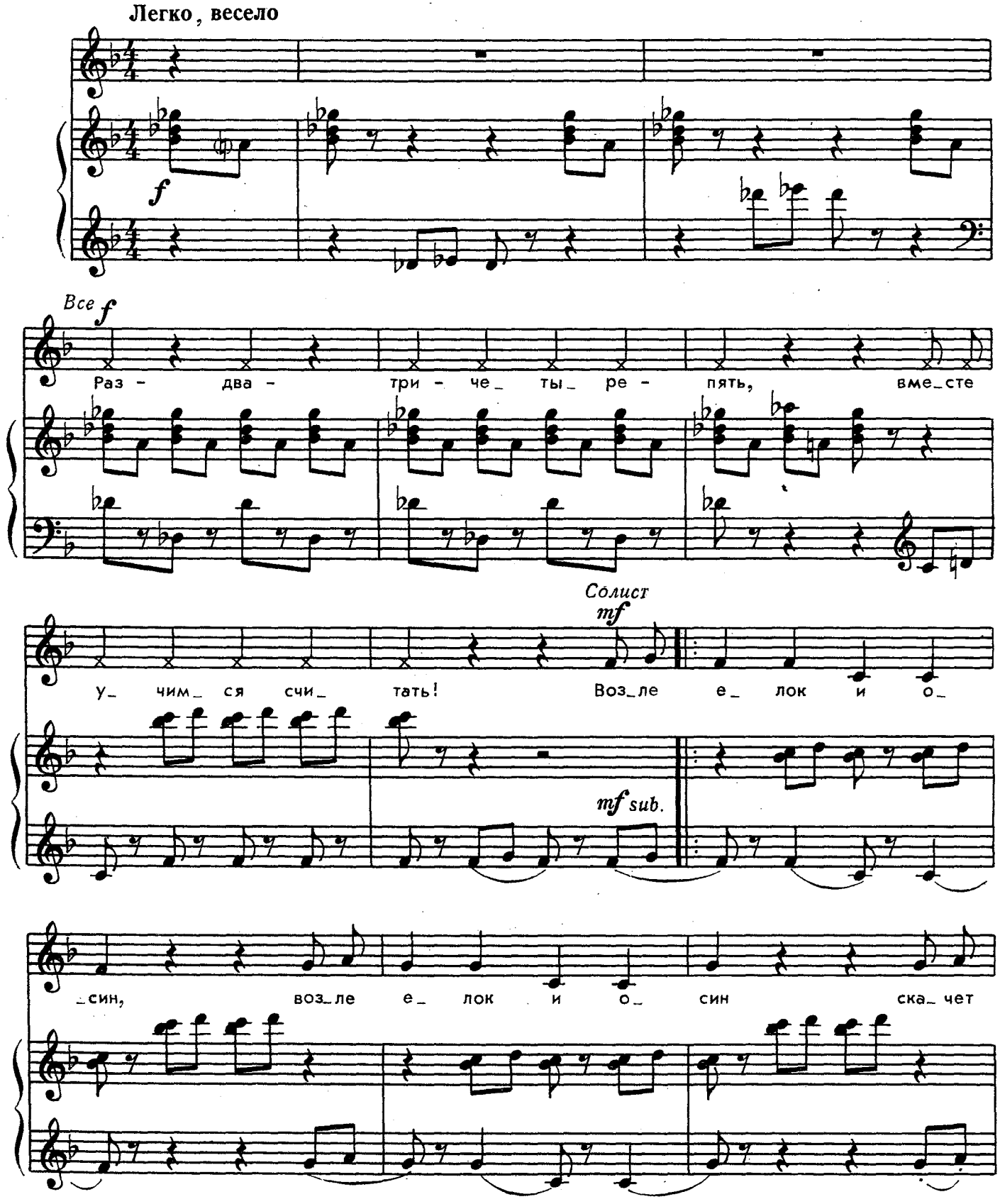


с 7197 к

Ноты: Ale07.ru

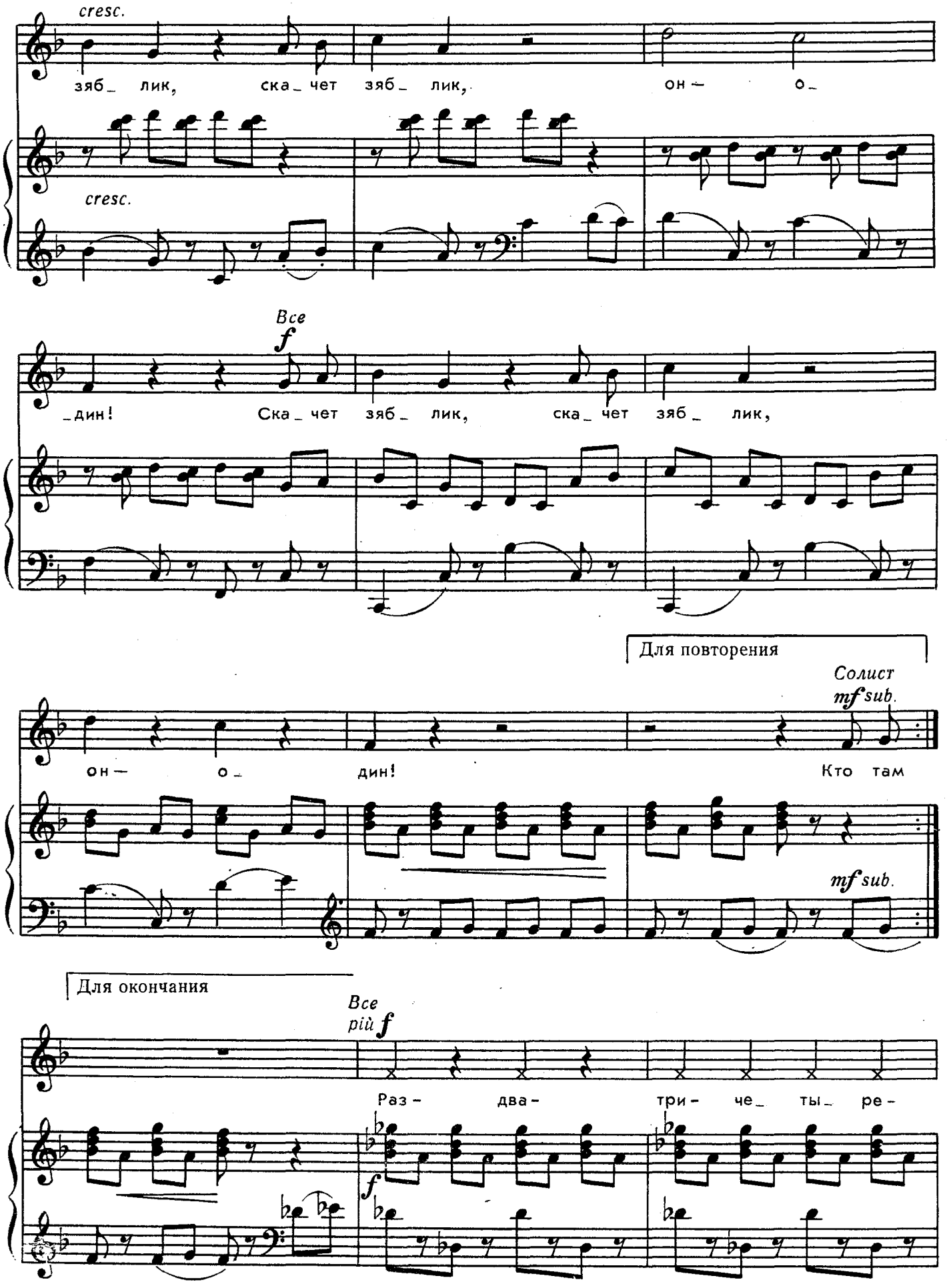




Ноты: Ale07.ru

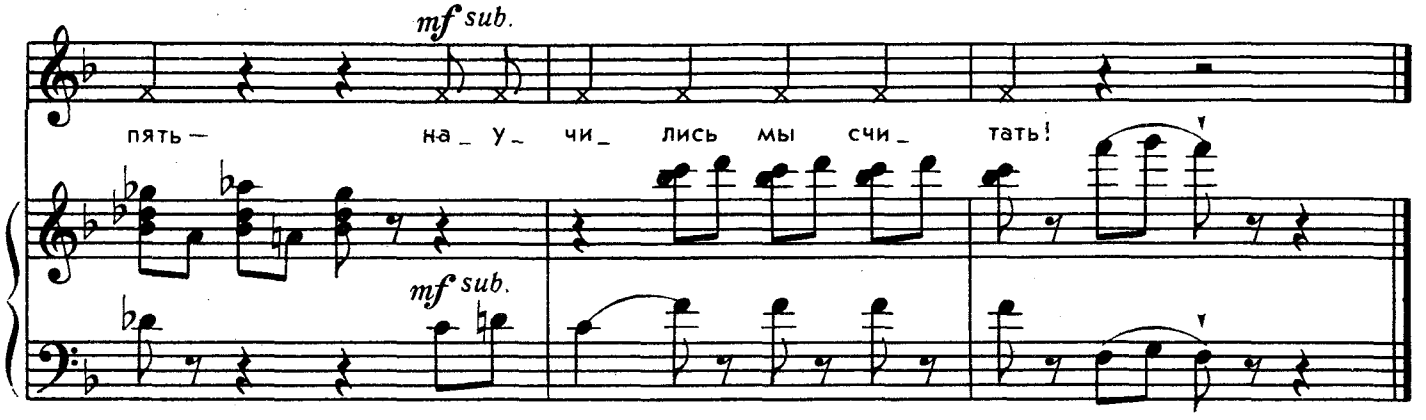


Раз-два-три-четыре-пять,
Вместе учимся
Считать!

Возле ёлок и осин,
Возле ёлок и осин
Скачет зяблик,
Скачет зяблик,
Он — один!
} 2 раза

Кто там прыгает в листве,
Кто там прыгает в листве?
Это — галки,
Это — галки,
Целых две!
} 2 раза

На сугробе — снегири,
На сугробе — снегири!
Сосчитаем,
Сосчитаем,
Сколько? — Три!
} 2 раза

Посмотрите-ка, друзья,
Посмотрите-ка, друзья,
Там четыре,
Там четыре
Воробья!
} 2 раза

Собрались со всех сторон,
Собрались со всех сторон
В нашу песню,
В нашу песню
Пять ворон!
} 2 раза

Раз-два-три-четыре-пять —
Научились мы
Считать!



# НАРОДНЫЕ ЗАГАДКИ

Не ездок, а со шпорами,
Не сторож, а всех будит.

(Петух)

Кругла, а не месяц
Желта, а не масло,
С хвостиком, а не мышь!

(Репа)

Вся мохнатенька,
Четыре лапки,
Сама усатенька,
Два яхонта под шапкой.

(Кошка)

Течёт, течёт — не вытечет,
Бежит, бежит — не выбежит.

(Река)

***М. Пляцковский***

# ЗАГАДКИ

Кто по снегу, по траве
Носит лес на голове?

(Олень)

Нет зубов, а все ж кусается,
Злой, но первым не бросается.
Если тронет кто его,
Не отпустит никого.

(Капкан)

Из капкана
Он уйдёт,
От аркана
Убежит.
В тундре звёздной
И морозной —
Всюду путь
Ему открыт.

(Ветер)

Идёт по небу бабушка,
Идёт — и горько плачет.
Эй! Кто обидел бабушку?
И что все это значит?

(Туча)

Белой стайкой мошкара
Вьётся, кружится с утра.
Не пищит и не кусает,
Просто так себе летает.

(Снежинки)

Посмотри: тетеря вертит головой,
У тетери крыльев нет, а нос — кривой.
Ну зачем она шипит, зачем свистит?
Всё равно ведь никуда не улетит!

(Кипящий чайник)

65 к.

# СОДЕРЖАНИЕ


СЕДЬМОЕ НОЯБРЯ. Музыка *Т. Попатенко*, слова *М. Лаписовой* . . . . . 3
ПЕРВЫЙ СНЕГ. Музыка *В. Дьяченко*, слова *Я. Акима* . . . . . 5
НА КОНЬКАХ. Музыка *В. Герчик*, слова *И. Черницкой* . . . . . 7
НАРЯДНАЯ ПЕСЕНКА. Музыка *С. Бодренкова*, слова *П. Синявского* . . . . 9
ДЛЯ МАМЫ. Музыка *Т. Чудовой*, слова *Юстинаса Марцинкявичуса*, перевод с литовского *И. Мазнина* . . . . . 13
СВЕТЛЫЙ МАЙ. Музыка *Ю. Гурьева*, слова *В. Семернина* . . . . . 15
ОБЛАКА. Музыка *А. Рыбникова*, слова *И. Векшегоновой* . . . . . 16
КТО ТАМ СПРЯТАЛСЯ ЗА ДВЕРЬ? Музыка *А. Рыбникова*, слова *И. Векшегоновой* . . . . . 17
МЫ С БРАТИШКОЙ. Музыка *А. Лепина*, слова *Н. Белозубова* . . . . . 20
ОСЕНЬ. Музыка *С. Макова*, слова *О. Высотской* . . . . . 21
В СТРАНЕ КУКАРЕКУ. Стихи *В. Степанова* . . . . . 25
ЕСЛИ УТКИ... Стихи *И. Мазнина* . . . . . 25
Я НЕ МАЛЕНЬКИЙ! Стихи *В. Данько* . . . . . 25
ФОНТАН. Стихи *В. Азбукина* . . . . . 25
МОРЯК. Стихи *Н. Ланцова* . . . . . 25
БАЮ, БАЮШКИ-БАЮ. Музыка и слова *Н. Шифриной* . . . . . 26
СПОКОЙНОЙ НОЧИ. Музыка *В. Астровой*, слова *В. Данько* . . . . . 28
УТРО. Музыка *Н. Сушевой*, слова *Л. Квитко* . . . . . 31
ЛЕТНИЙ ДОЖДЬ. Музыка *А. Самонова*, слова *И. Черницкой* . . . . . 33
КОМАРЫ. Музыка *В. Голикова*, слова *В. Татаринова* . . . . . 35
ЗАЙКА. Музыка *Г. Левкодимова*, стихи *А. Барто* . . . . . 37
МЯЧИК. Музыка *Г. Левкодимова*, стихи *А. Барто* . . . . . 38
ВОРОБЕЙ. Музыка *Э. Елисеевой-Шмидт*, слова *Е. Ильина* . . . . . 39
УЛИТКА. Музыка *В. Кикты*, слова *С Серовой* . . . . . 41
ПТИЧЬЯ СЧИТАЛОЧКА Музыка *И Арсеева*, слова *Л. Дымовой* . . . . . 43
ЗАГАДКИ . . . . . 47



ГУСЕЛЬКИ
Выпуск 77
*Песни, стихи, загадки для детей дошкольного возраста в сопровождении фортепиано (баяна)*

Редактор А. Гоморев Лит. редактор Т. Сергеева Художник В. Вейцлер
Худож. редактор Е. Гордиенко Техн. редактор Ю. Вязьмина
Корректор М. Ефименко

Подп. к печ. 22.05.85 Форм. бум. 60×90¹/₈ Бумага офсетная № 2 Гарнитура шрифта литературная Печать офсетная Печ. л. 6,0 Усл. печ. л. 6,0 Усл. кр.-отт. 21,0 Уч.-изд. л. 6,18 Тираж 50 000 экз. Изд. № 7197 Зак. 388 Цена 65 к.

Всесоюзное издательство «Советский композитор», 103006, Москва, К-6, Садовая-Триумфальная ул., 14—12

Московская типография № 6 Союзполиграфпрома при Государственном комитете СССР по делам издательств, полиграфии и книжной торговли, 109088, Москва, Ж-88, Южнопортовая ул., 24.

Г $\frac{5213040000—189}{082(02)—85}$ 376—85



© Издательство «Советский композитор», 1985 г.

