# ГУСЕЛЬКИ

ВЫПУСК 79

**********ПЕСНИ*СТИХИ*ЗАГАДКИ**********



ББК 85.98
Г 96

Г 5213040000—175
082(02)—86 386—86

© Издательство «Советский композитор», 1986 г.

# ГУСЕЛЬКИ

## ПЕСНИ, СТИХИ, ЗАГАДКИ ДЛЯ ДЕТЕЙ ДОШКОЛЬНОГО ВОЗРАСТА

ВЫПУСК

**79**

В СОПРОВОЖДЕНИИ ФОРТЕПИАНО (БАЯНА)

ВСЕСОЮЗНОЕ ИЗДАТЕЛЬСТВО СОВЕТСКИЙ КОМПОЗИТОР
МОСКВА • 1986

Ноты: Ale07.ru



# УТРО

Слова В. СТЕПАНОВА

Музыка Н. СУШЕВОЙ

**Медленно**

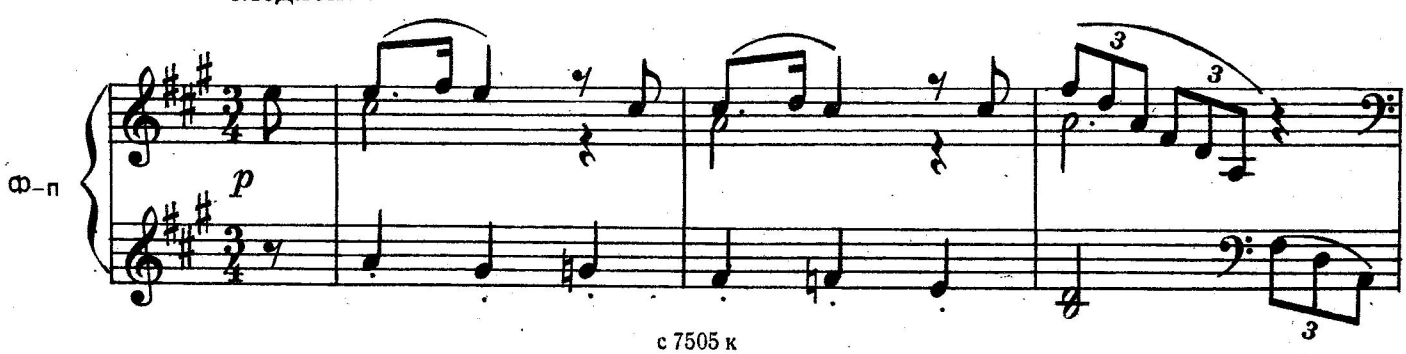


с 7505 к

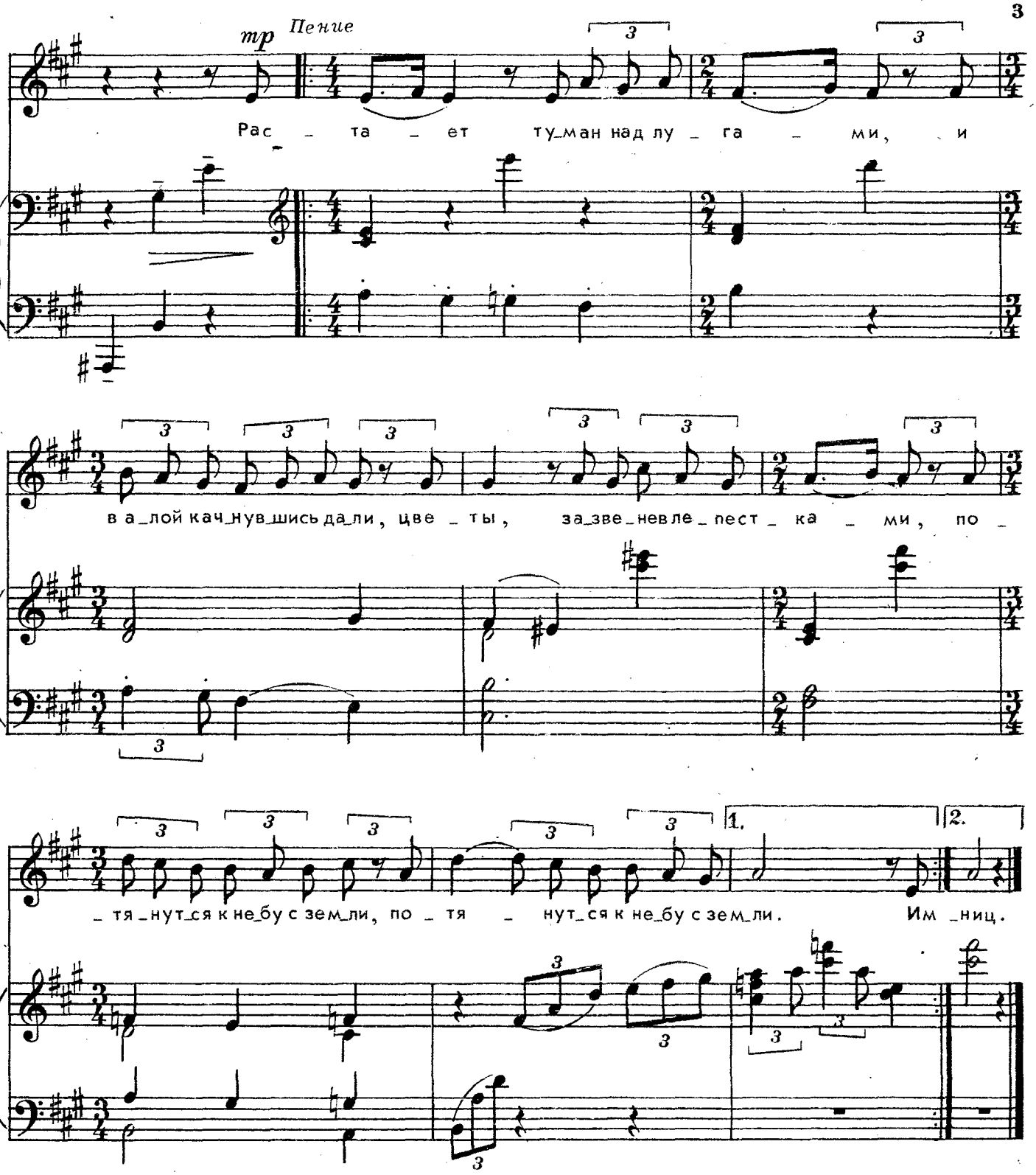


Растает туман над лугами,
И в алой качнувшись дали,
Цветы, зазвенев лепестками,
Потянутся к небу с земли.

Им небо в ответ отзовется
Веселыми песнями птиц.
И долго июньское солнце
Своих не опустит ресниц.



Ноты: Ale07.ru

# ТЫ ОТКУДА, ОБЛАКО?

Слова В. СТЕПАНОВА

Музыка Г. ЛЕВКОДИМОВА

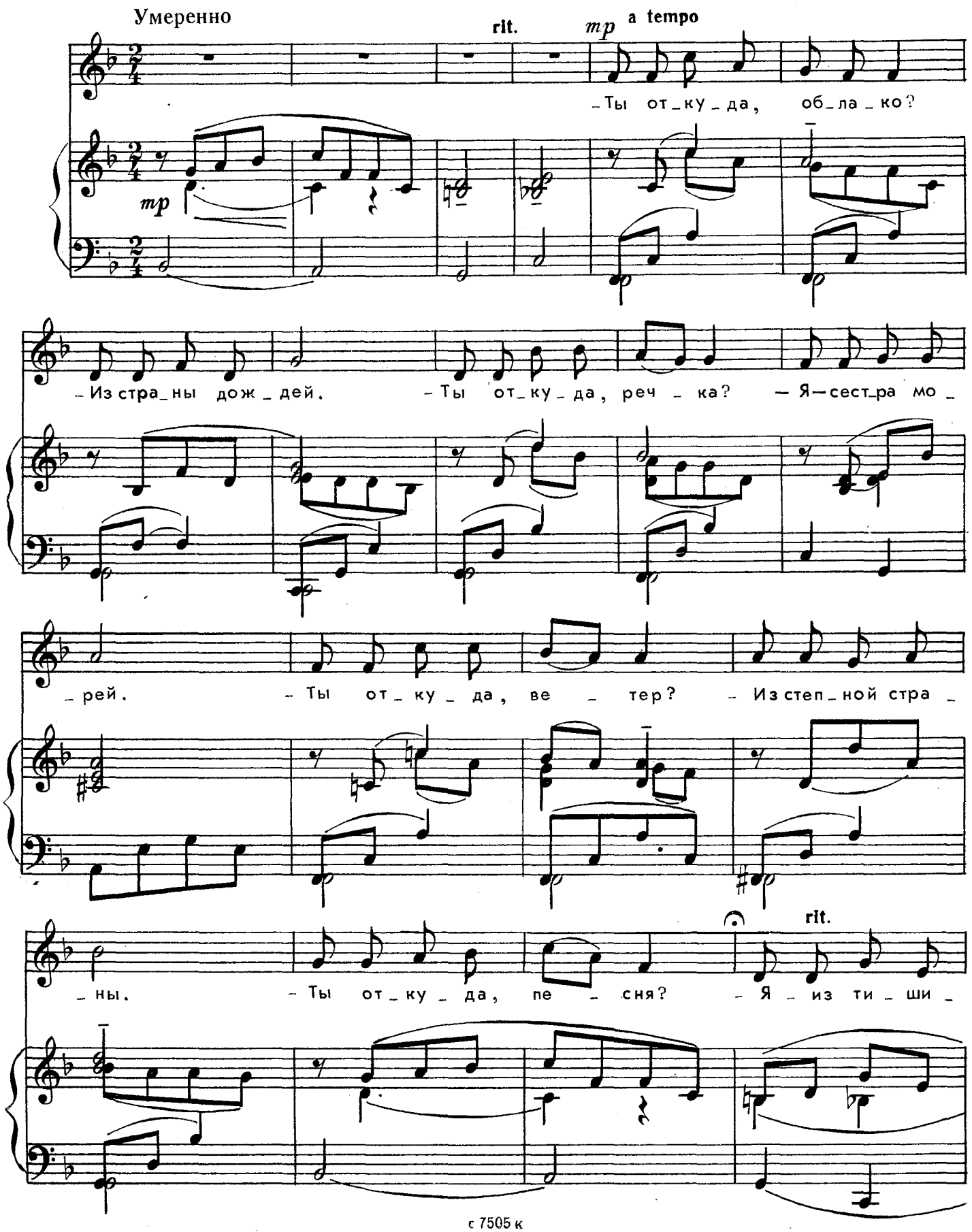


с 7505 к

Ноты: Ale07.ru

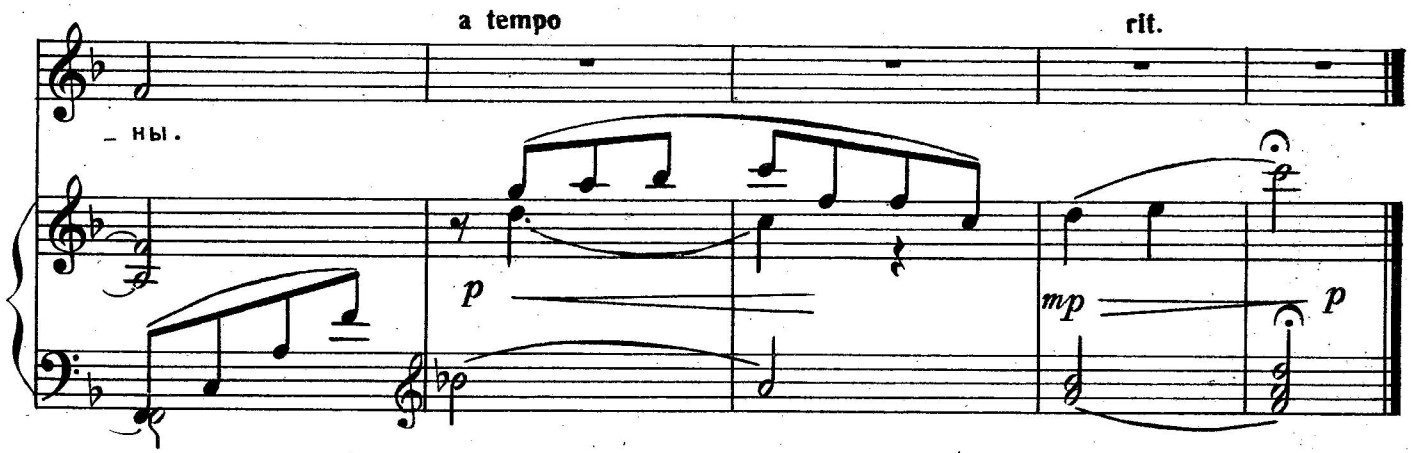


— Ты откуда, облако?
— Из страны дождей.
— Ты откуда, речка?
— Я — сестра морей.
— Ты откуда, ветер?
— Из степной страны.
— Ты откуда, песня?
— Я — из тишины.



# ПАСТУШОК

Слова народные.
Перевод с болгарского В. Викторова

Музыка Л. БИРНОВА

**В умеренном темпе, напевно**

*mf*

Па_сту_шок мой

*sf* *sp* *sf*

ми_лый, вый_ди в чи_сто по_ле, па_сту_шок мой ми_лый,

вый_ди на при_го_рок. По_ле по_бе_ле_ло от яг_ня_ток бе_лых,

*f* *f*

*mf*

по_чер_нел при_го_рок от яг_ня_ток чёр_ных.

*mf*

с 7505 к

Ноты: Ale07.ru

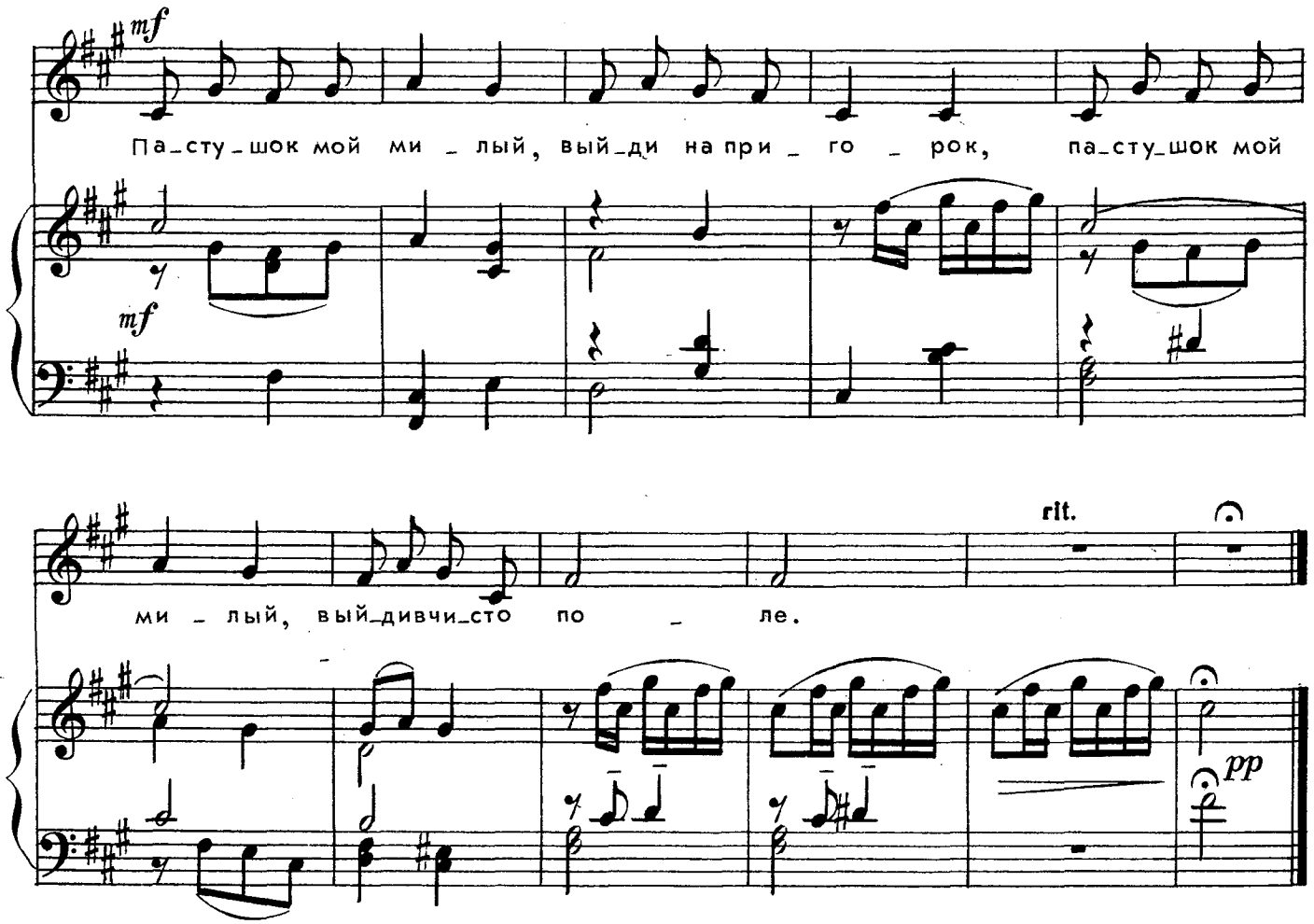


Пастушок мой милый,
Выйди в чисто поле,
Пастушок мой милый,
Выйди на пригорок.

Поле побелело
От ягняток белых,
Почернел пригорок
От ягняток чёрных.

Пастушок мой милый,
Выйди на пригорок,
Пастушок мой милый,
Выйди в чисто поле.



Ноты: Ale07.ru

# КУКУШОНОК

## Современная русская народная припевка

Умеренно

Обработка М. Иорданского

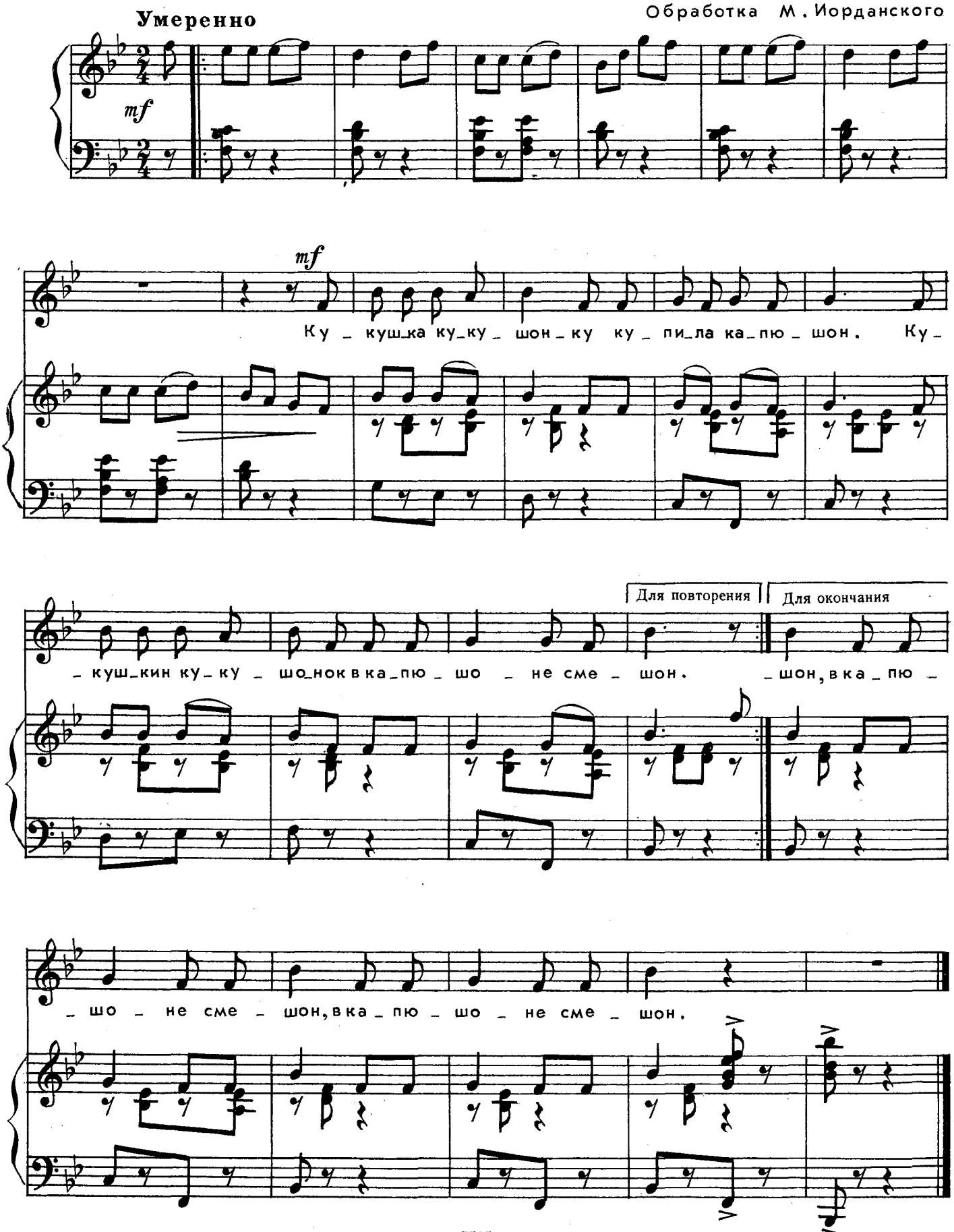


с 7505 к

Ноты: Ale07.ru

# ВЕТЕРОК

## Современная русская народная припевка

Спокойно

Обработка М. Иорданского

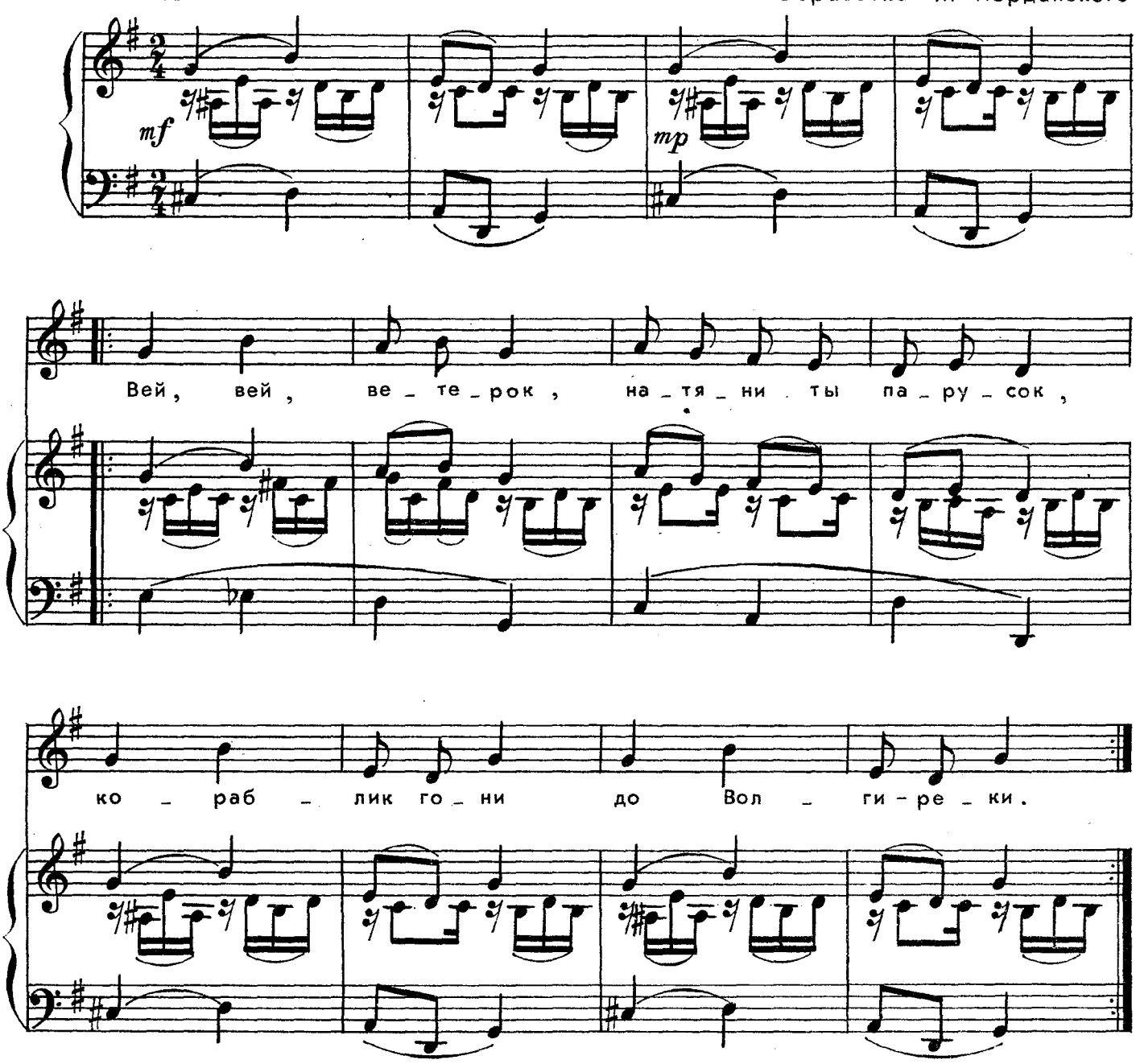


Вей, вей, ветерок,
Натяни ты парусок,
Кораблик гони
До Волги-реки.

2 — Зак. 1309

с 7505 к

Ноты: Ale07.ru



# ПОДСОЛНУШЕК

Слова В. НЕСТЕРЕНКО

Музыка Г. ВОРОНОВА

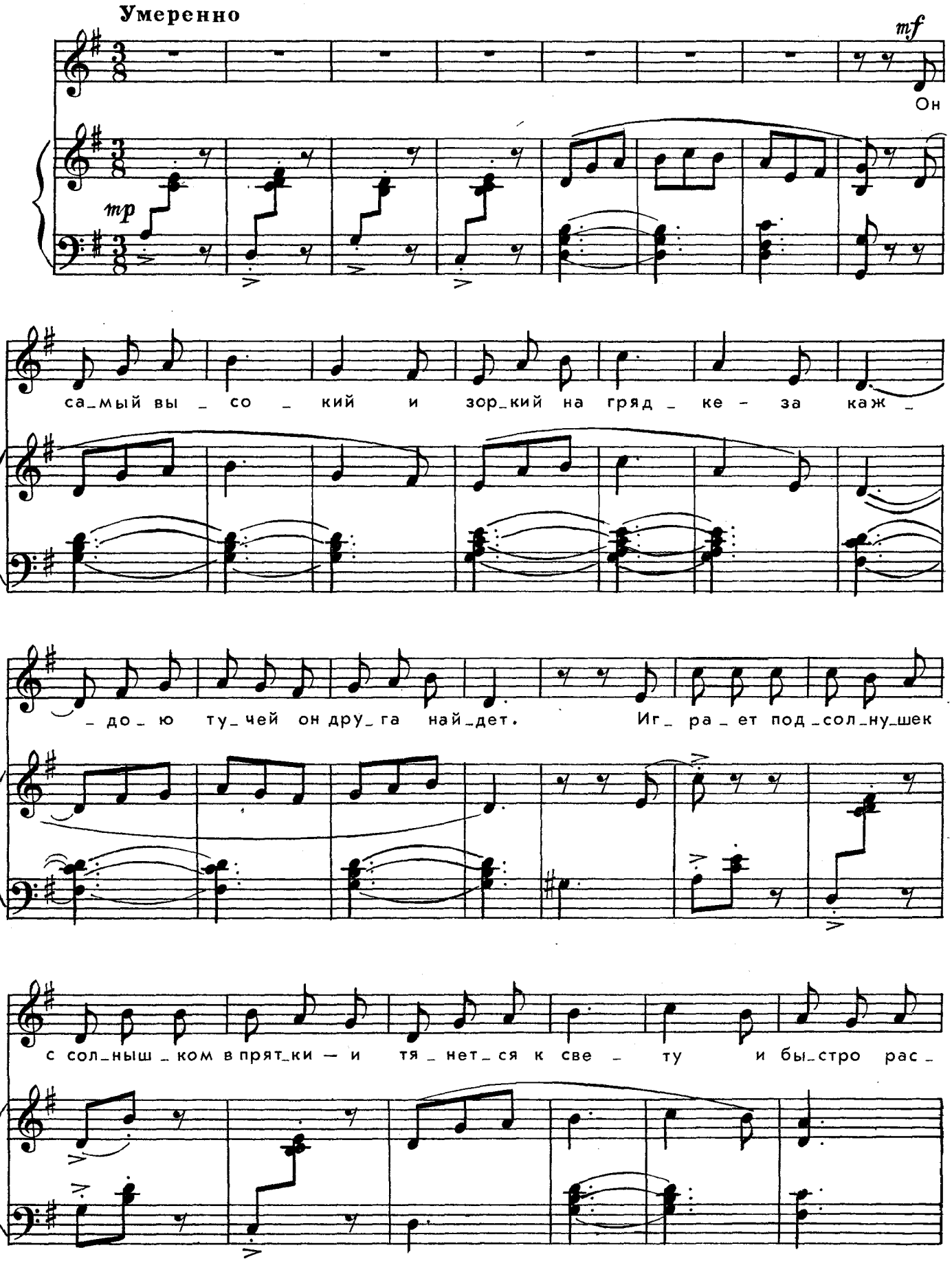




е 7505 к

Ноты: Ale07.ru

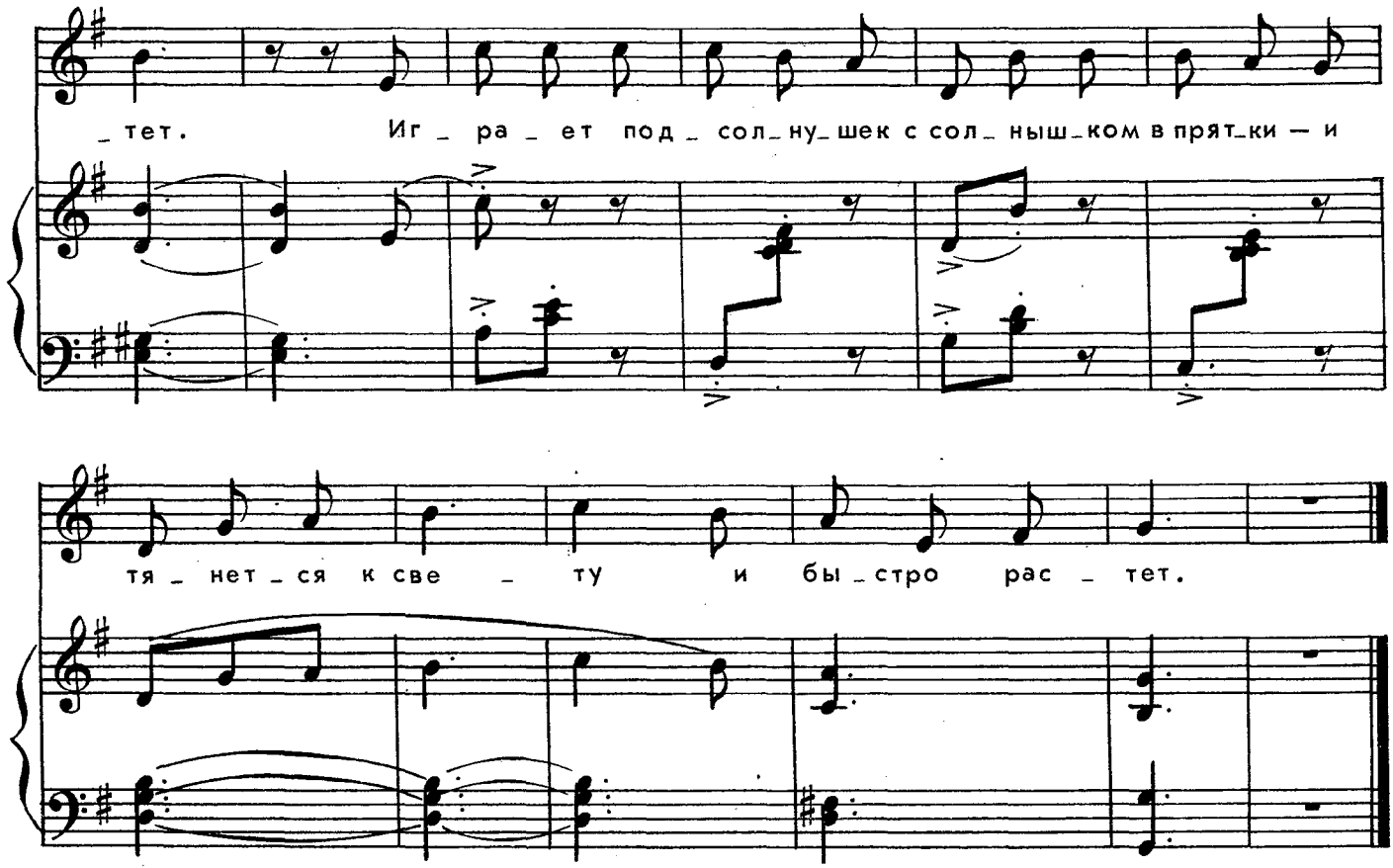


# ПОРА МЕДОСБОРА

Слова А. КАЧАНА
Перевод с украинского И. Мазнина

Музыка Г. ВОРОНОВА

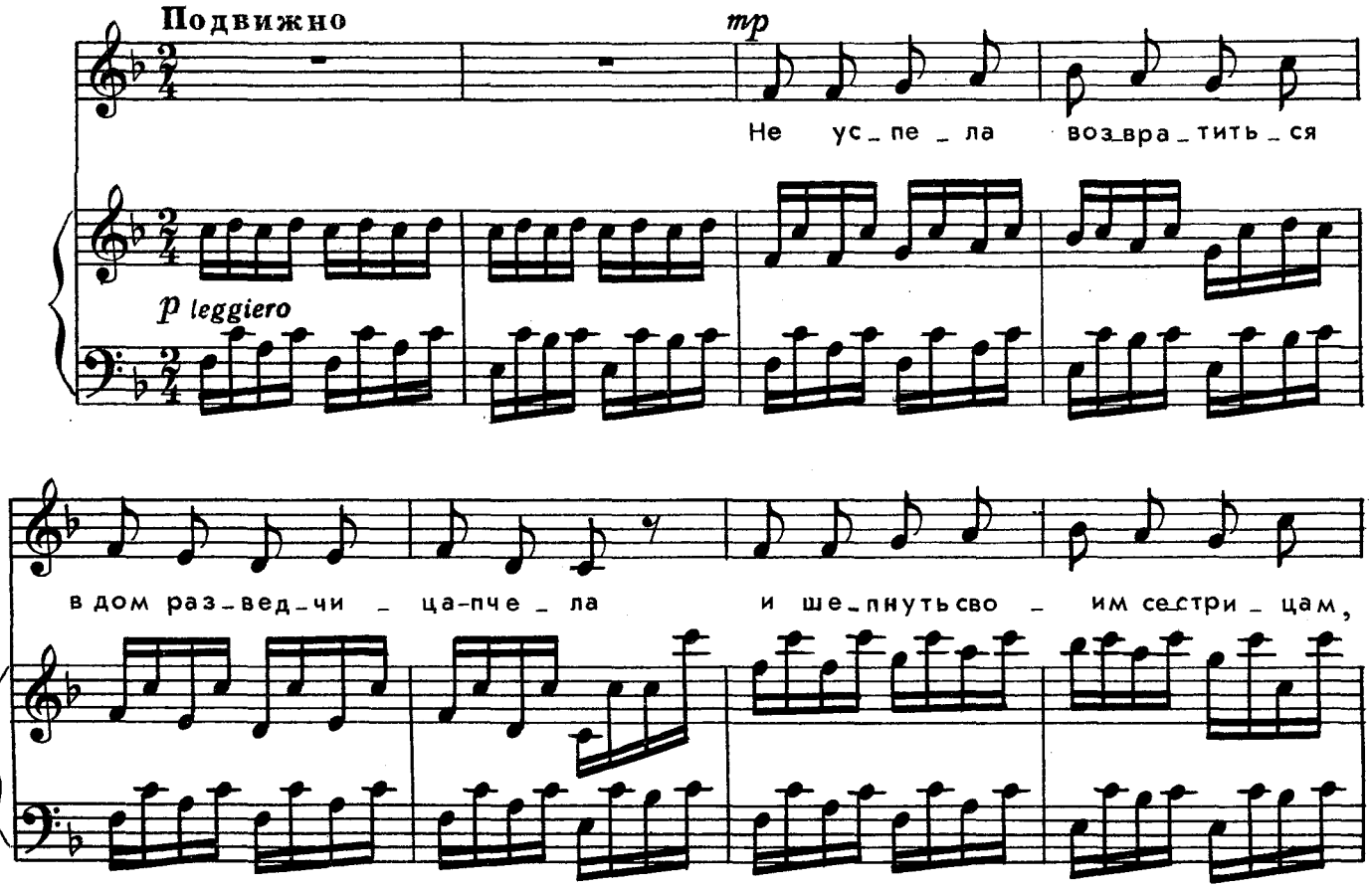




Ноты: Ale07.ru

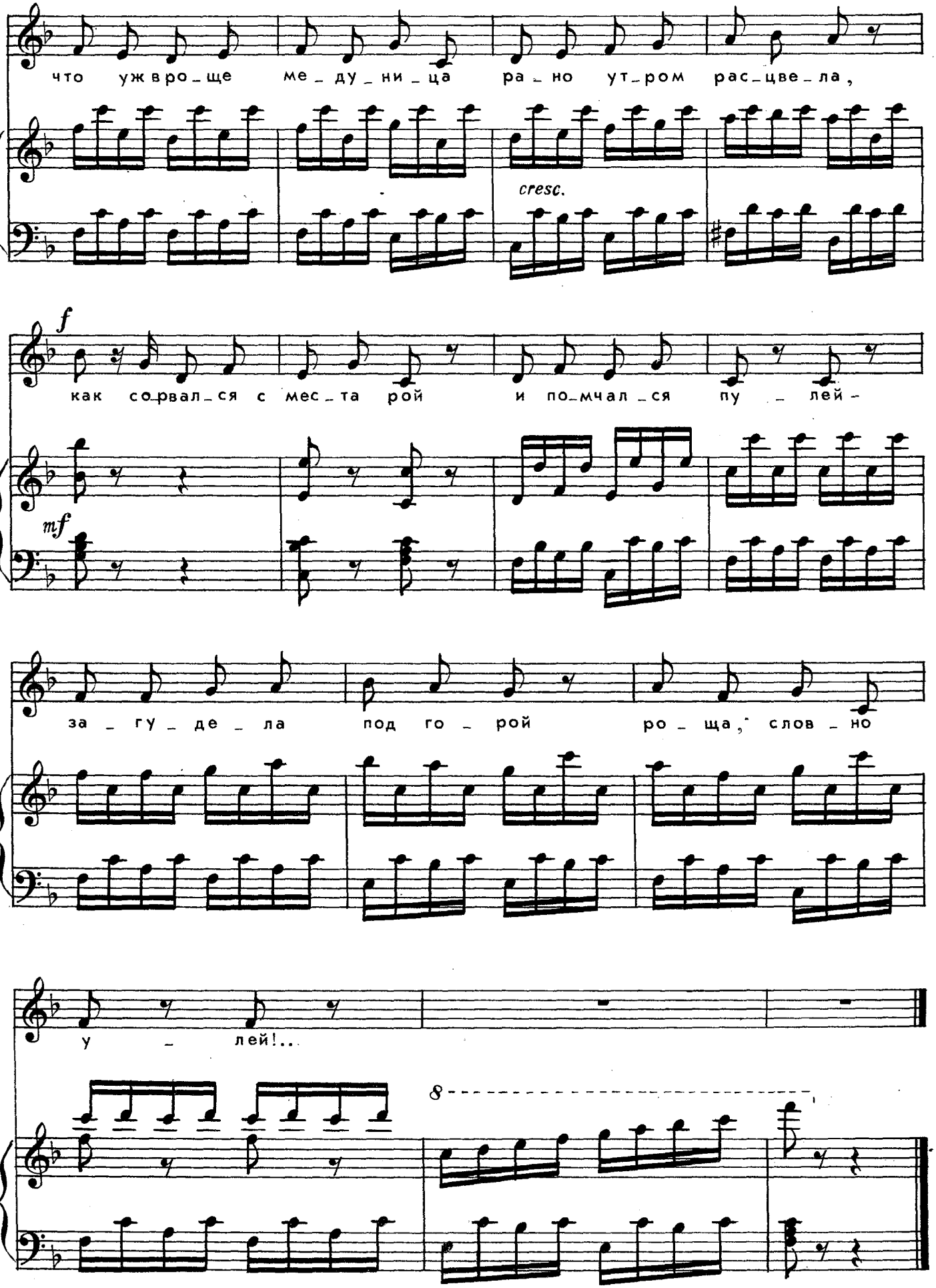




Ноты: Ale07.ru

# Три песни на стихи А. Барто

## 1. НАША ТАНЯ

Музыка Э. ЕЛИСЕЕВОЙ - ШМИДТ

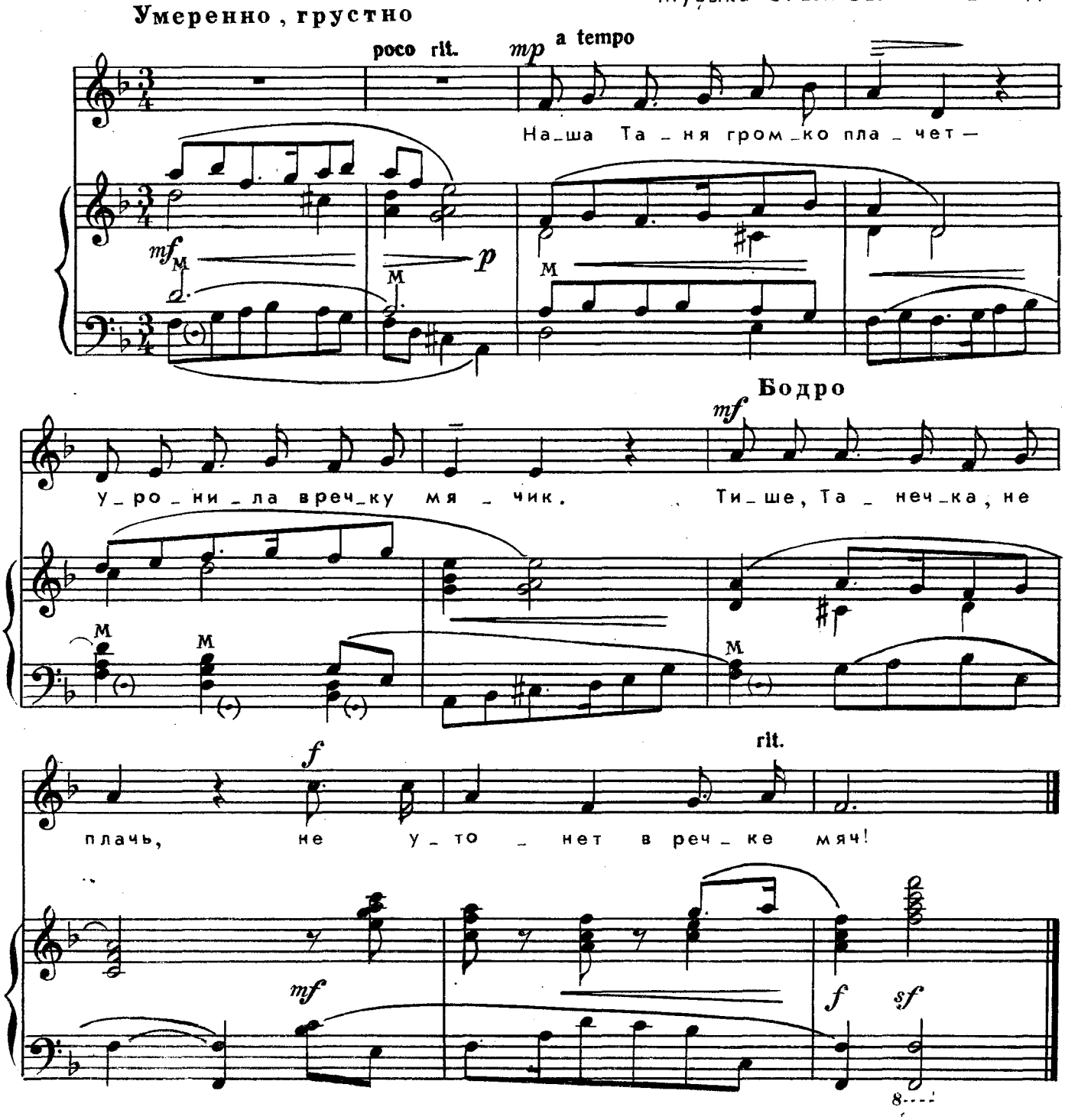


Наша Таня громко плачет —
Уронила в речку мячик.
Тише, Танечка, не плачь,
Не утонет в речке мяч!



Ноты: Ale07.ru

# УРОНИЛИ МИШКУ

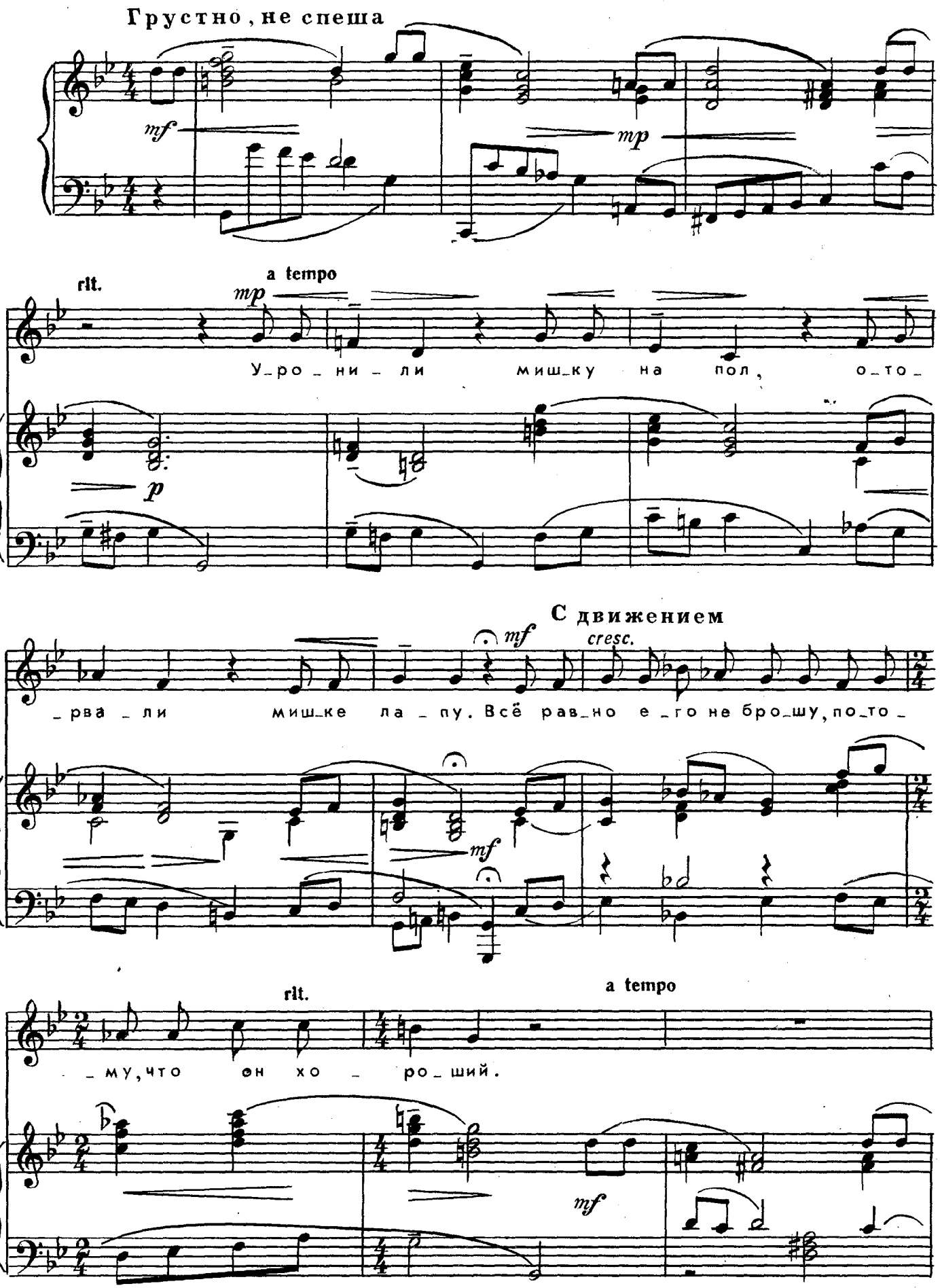


с 7505 к

Ноты: Ale07.ru

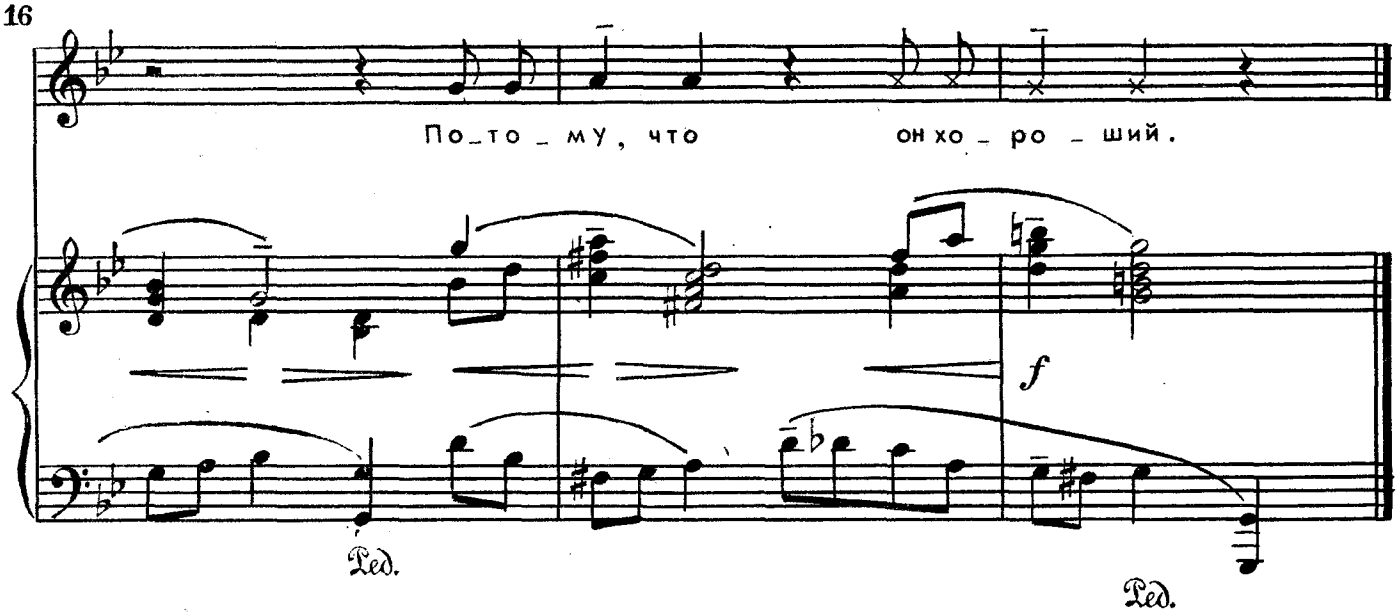


Уронили мишку на пол,
Оторвали мишке лапу.
Всё равно его не брошу,
Потому что он хороший.

## ИДЕТ БЫЧОК

Не спеша

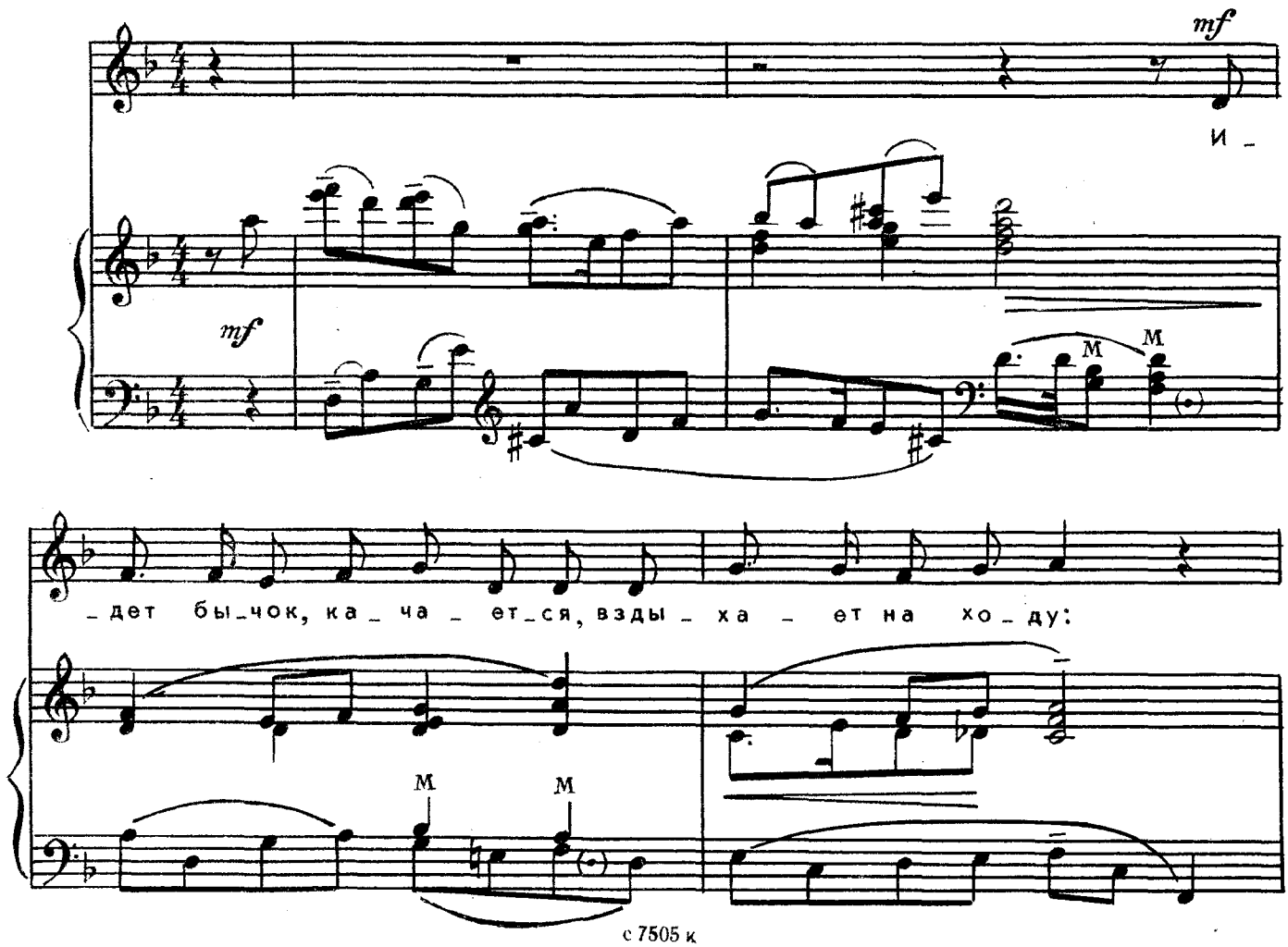


с 7505 к

Ноты: Ale07.ru

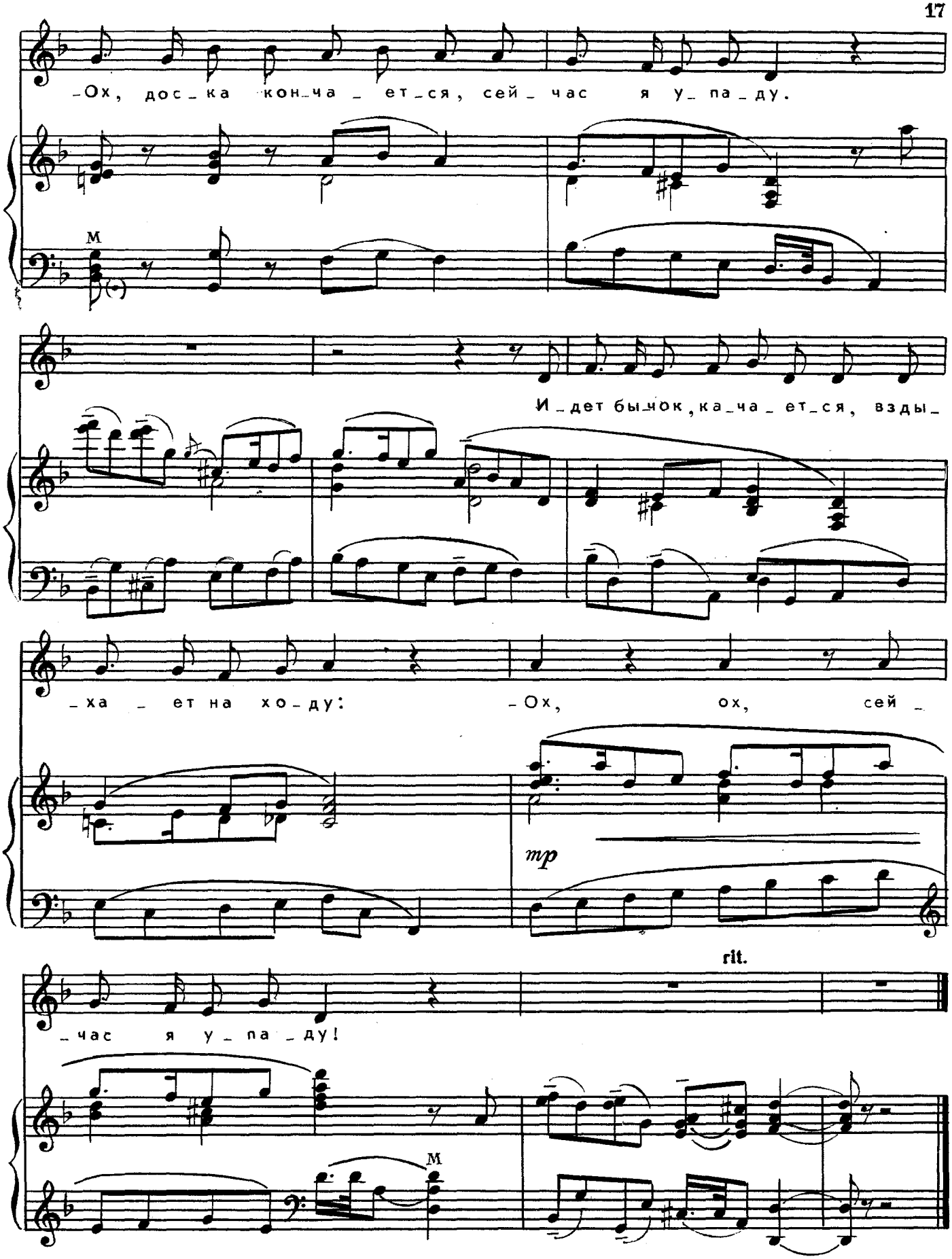


Идёт бычок, качается,
Вздыхает на ходу:

— Ох, доска кончается,
Сейчас я упаду!

3 — Зак. 1309

с 7505 к.

Ноты: Ale07.ru

# ЁЛКА-ЁЛОЧКА

Слова И. ЧЕРНИЦКОЙ

Музыка Т. ПОПАТЕНКО

Весело, живо. Темп плясовой

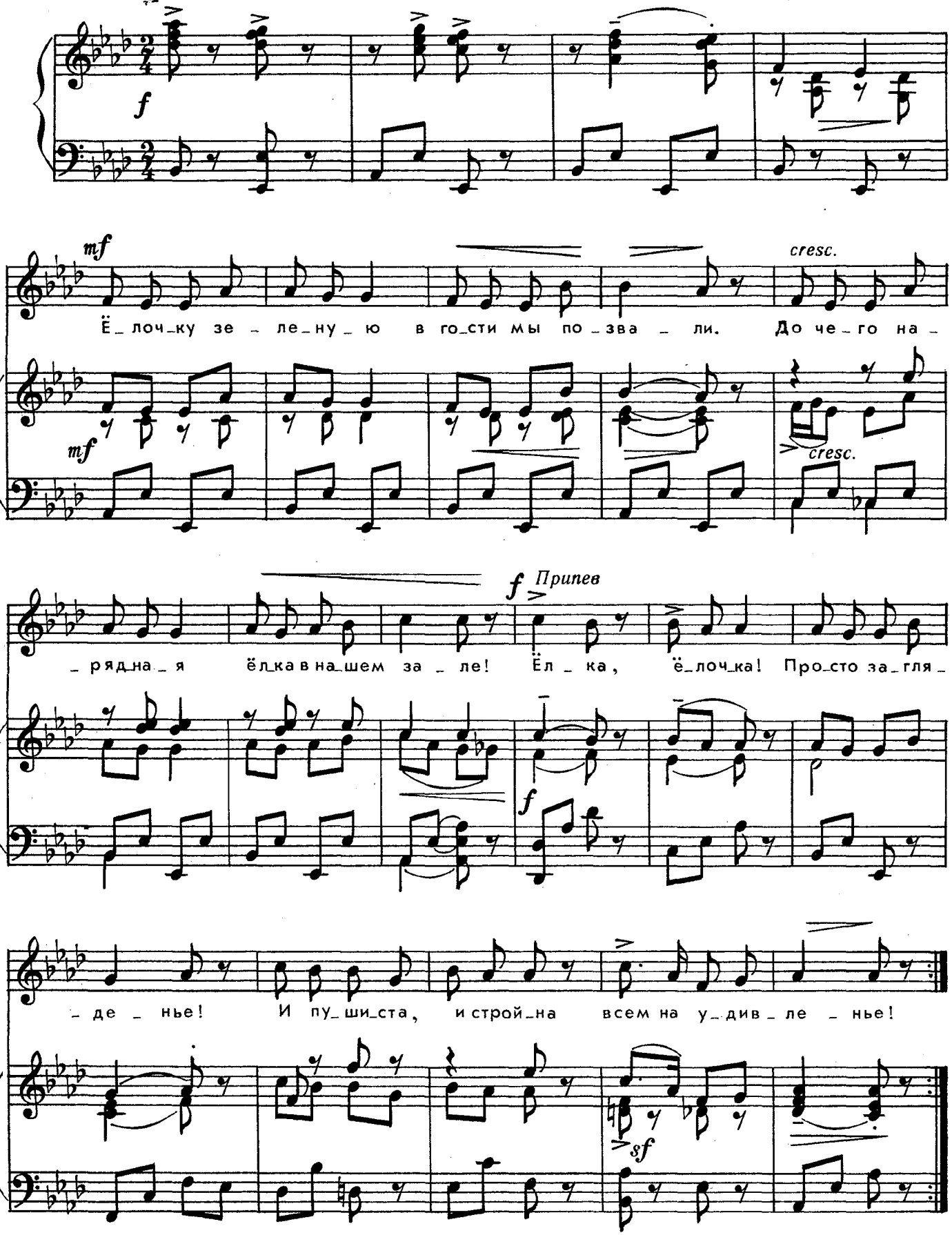




Ноты: Ale07.ru

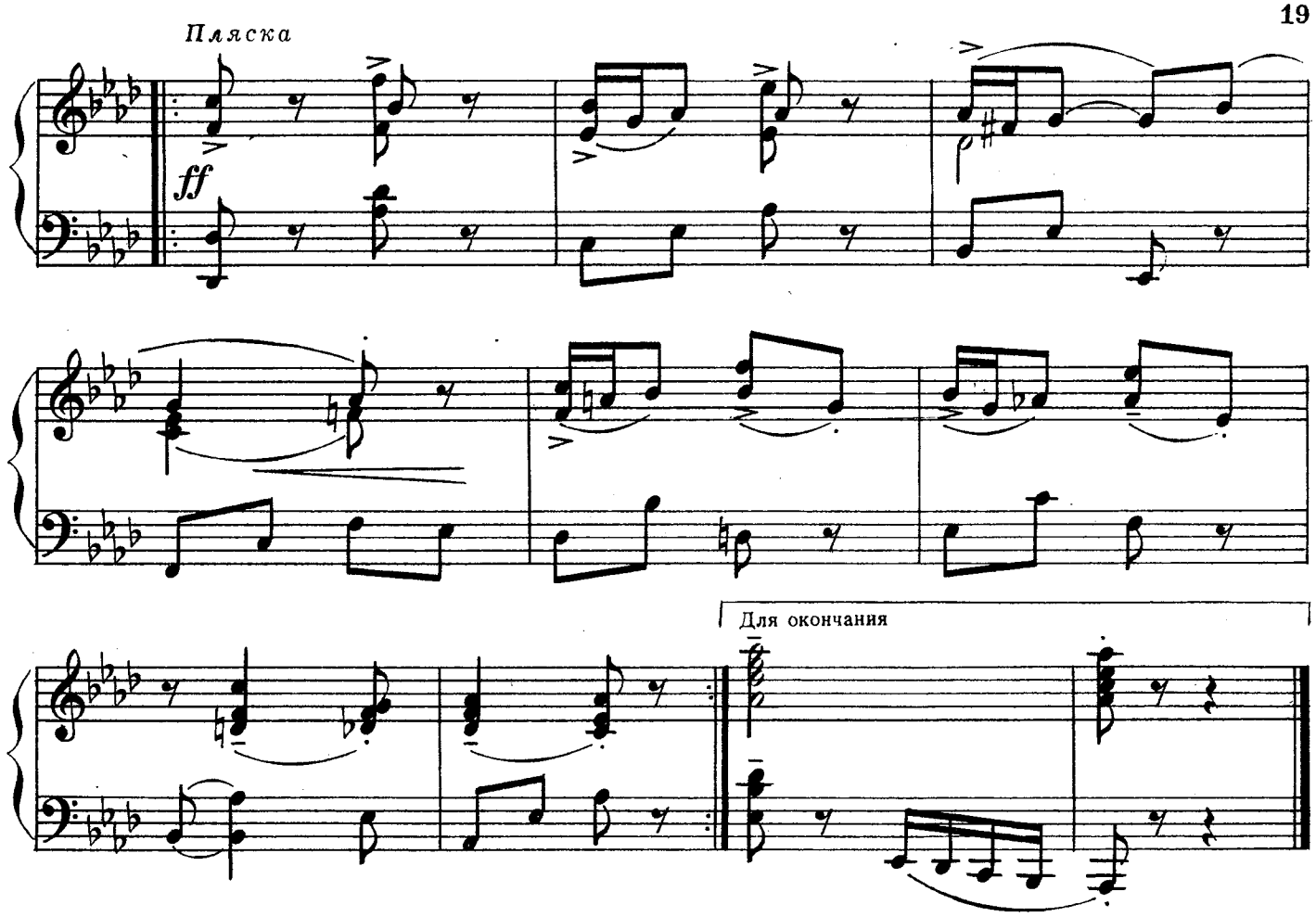


Ёлочку зелёную
В гости мы позвали.
До чего нарядная
Ёлка в нашем зале!

*Припев:* Ёлка, ёлочка!
Просто загляденье!
И пушиста, и стройна
Всем на удивленье!

Кружатся за окнами
Белые метели,
А у нашей ёлочки
Игры да веселье!

*Припев.*

Нам сегодня весело,
День такой хороший!
Пляшут все у ёлочки,
Хлопают в ладоши!

*Припев.*

# ЁЛОЧКИ-ВНУЧАТА

Слова В. СЕМЕРНИНА

Музыка С. СОСНИНА

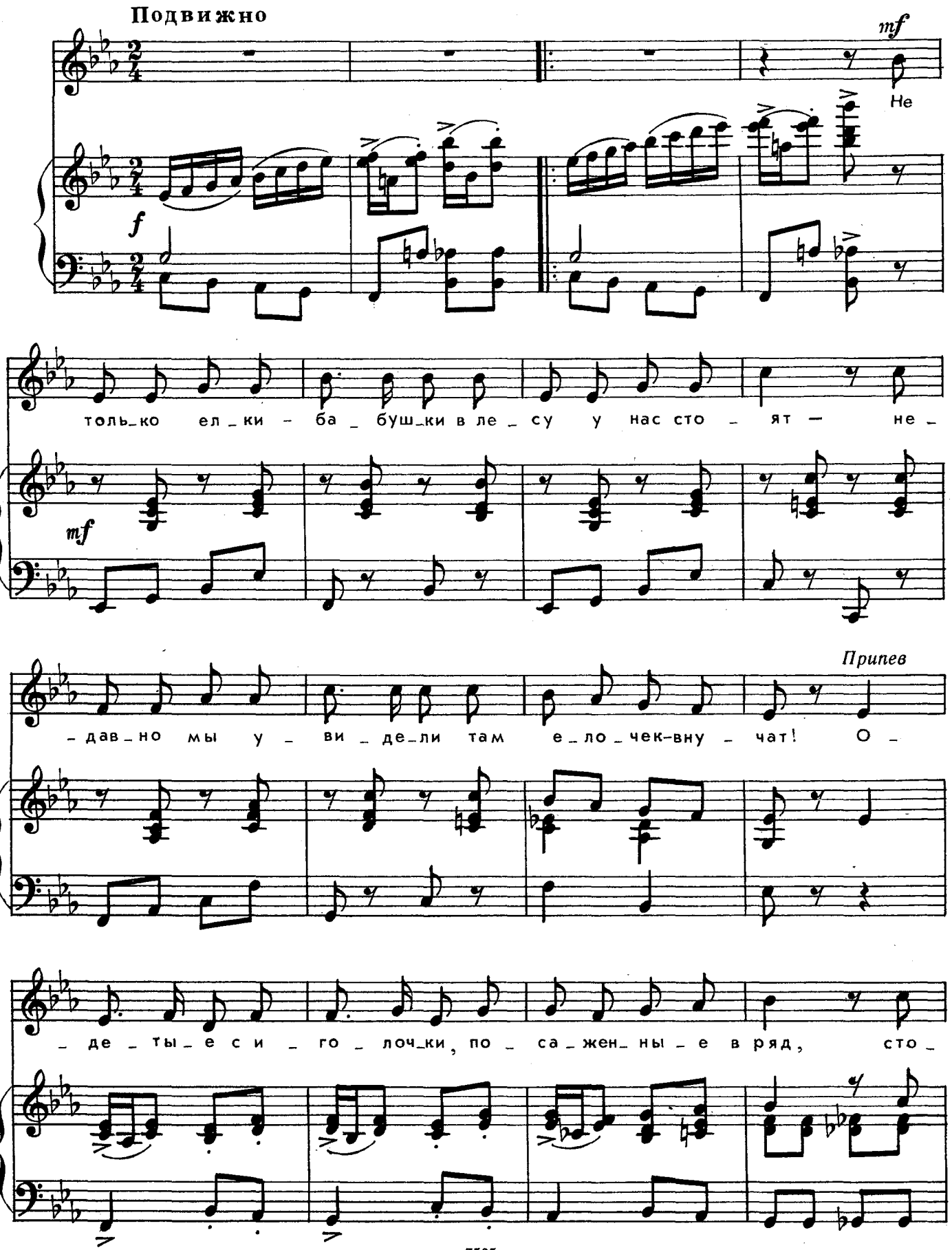




Ноты: Ale07.ru

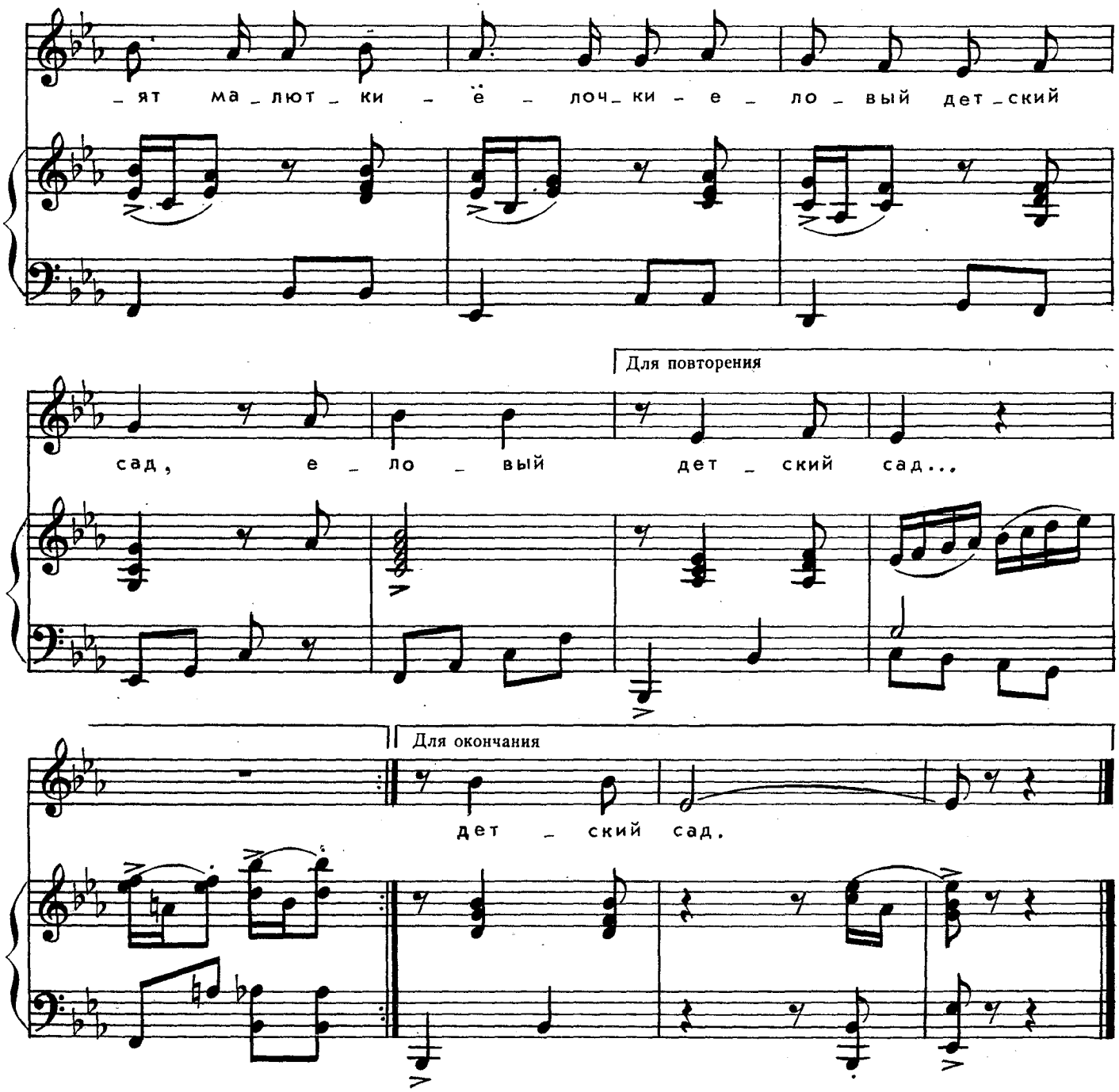


Не только ёлки-бабушки
В лесу у нас стоят —
Недавно мы увидели
Там ёлочек-внучат!

*Припев:* Одетые с иголочки,
Посаженные в ряд,
Стоят малютки-ёлочки —
Еловый детский сад...

Метель их позасыпала:
Наружу лишь торчат
Макушки в белых шапочках
У ёлочек-внучат...

*Припев.*

Смешные ёлки-саженцы
В лесу видали мы:
Они и вправду кажутся
Детишками зимы!

*Припев.*

# С Т И Х И

*Н. Ланцов*

## РОДИНА

С деревянного коня,
Любопытство что ли,
Потянуло вдруг меня
К вязу над подворьем.

С высоты его впервые
Увидал я ширь полей,
И навек края степные
Стали Родиной моей.

*И. Векшегонова*

## КРАСКИ

Есть у меня шкатулка
Волшебная одна.
В ней спрятаны и солнце,
И звёзды, и луна.
Захочу — достану
Я из неё сейчас
Горы, лес и речку,
Море и баркас!

*Н. Ланцов*

## ИГРУШКИ ПОМИРИЛИСЬ...

Этот ослик деревянный,
Вырос он в глухом лесу.
Но зачем же он с дивана
Норовит столкнуть лису?

— Что вы ссоритесь, как дети? —
Задала я им вопрос.
Лаем радостным ответил,
Встав на цыпочки, Барбос!

Ослик смотрит виновато.
Лис обмяк от доброты.
Как теперь сказать мне брату:
— Помирись со мною ты! —

*И. Векшегонова*

## РОСА

Паук закинул в небо сеть...
Мне очень весело смотреть:
Поймал он стаю рыбок —
Сверкающих росинок!

*Ю. Кушак*

## ОБЪЯВЛЕНИЕ

На столбе для объявлений
Третий день висит листок:

«ДЛЯ СОВМЕСТНЫХ ВЫСТУПЛЕНИЙ
ИЩЕТ КЛОУНА
ЩЕНОК.
ПРИЛАГАЕТСЯ ПОРТРЕТ.
ОЖИДАЕТСЯ ОТВЕТ.»

# С Т И Х И

*И. Черницкая*

## ЩЕНОК

Познакомьтесь со щенком!
Все зовут его Дружком:
Добрый он и славный!
Ушки острые торчком,
Хвост пушистый крендельком,
Вот какой забавный!

*Л. Лидина*

## ТРАВА

Зеленеет травка в поле,
Хорошо траве на воле,
Вдоль дороги и в канавке —
Всюду место скромной травке.

Поливает дождик травку,
Нежит солнышко муравку,
И, теплом его согрета,
Подрастает травка летом.

Осень. Холодно и грустно,
И в лесу, и в поле пусто,
И под снежной пеленою
Будет травка спать зимою.

*В. Данько*

## КОРАБЛИК

Листик засохший
В лужу упал,
В лужу упал —
Корабликом стал.

Побежал упрямо
К дальним берегам
И приплыл он прямо
К Петиным ногам.

Петя огляделся
И жука нашёл,
И жучок в кораблик
С радостью вошёл.

Петя наклонился
И подул слегка,
И уплыл кораблик,
И увёз жука.

# ПЕСЕНКА ПРО ДЕДА МОРОЗА

Слова И. ЧЕРНИЦКОЙ

Музыка О. ЮДАХИНОЙ

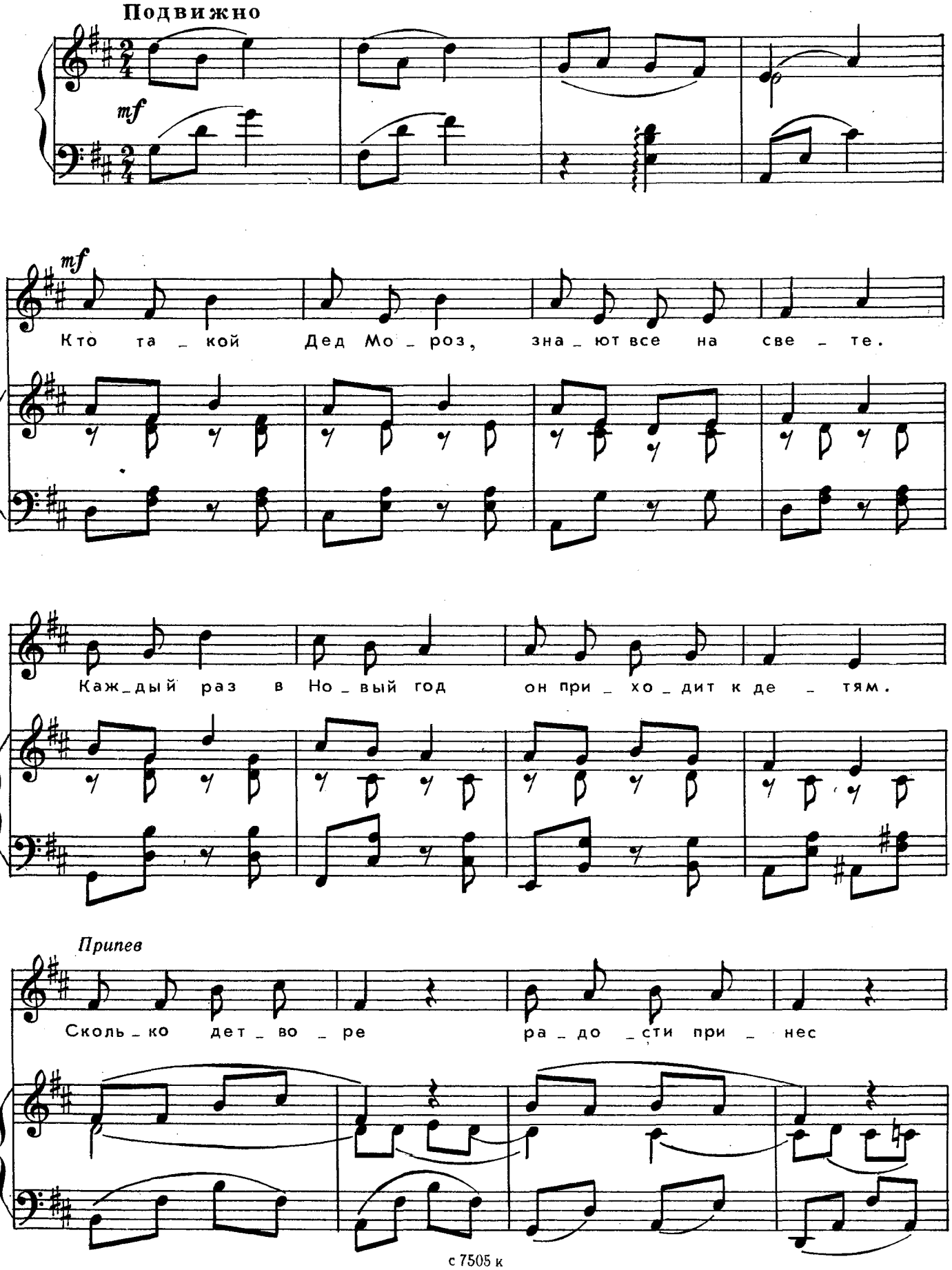




Ноты: Ale07.ru

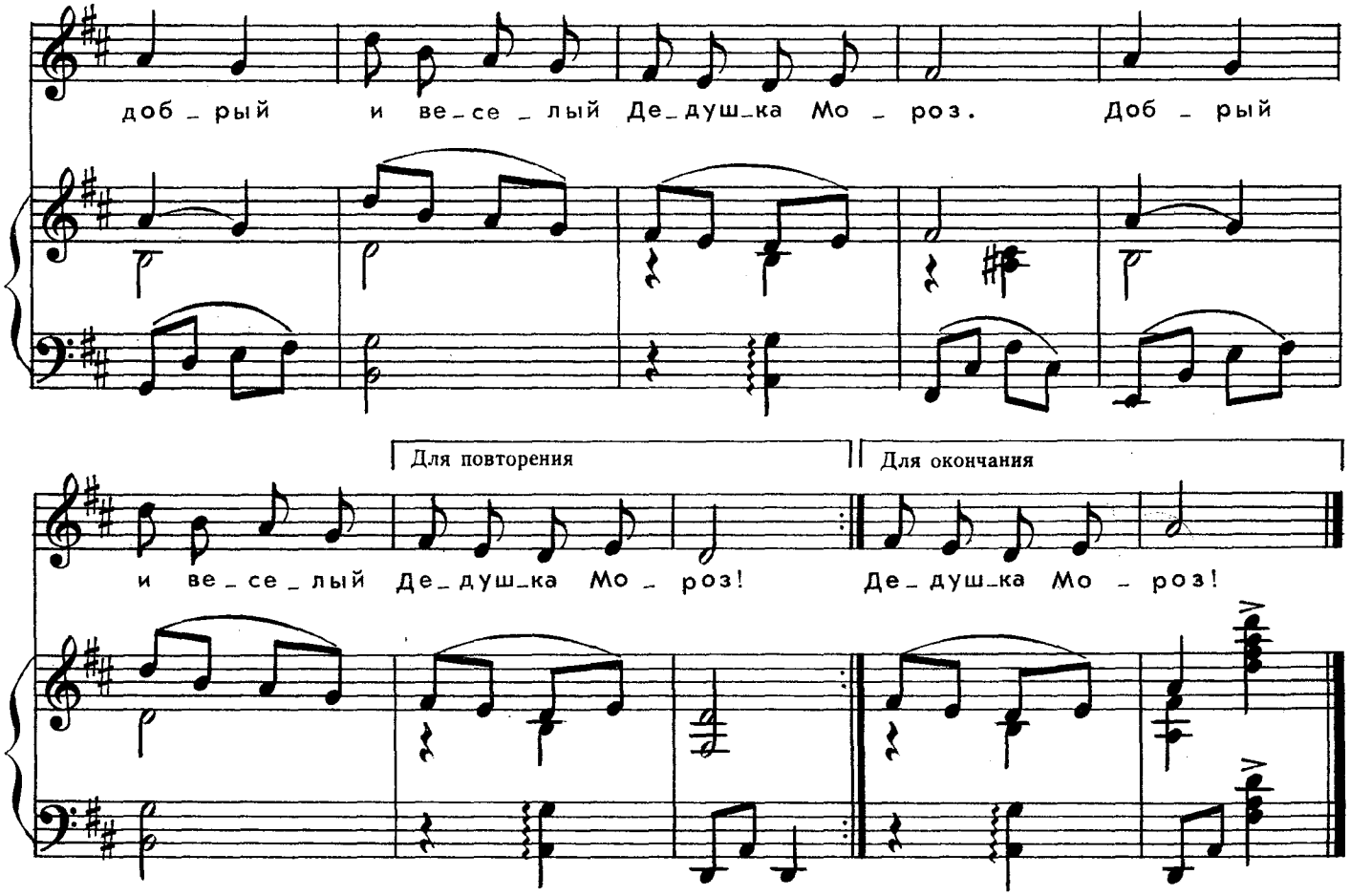


Кто такой Дед Мороз,
Знают все на свете.
Каждый раз в Новый год
Он приходит к детям.

*Припев:* Сколько детворе
Радости принёс
Добрый и весёлый
Дедушка Мороз!

С нами песни поёт,
Пляшет в нашем зале!
Мы о встрече такой
Целый год мечтали!

*Припев.*

Ёлка в блеске огней,
Вся в игрушках ярких.
Дед Мороз на санях
Нам привёз подарки!

*Припев.*

# ГОРКА И ЕГОРКА

Слова С. ПОЛИКАРПОВА и И. ШАФЕРАНА

Музыка Ю. БЛИНОВА

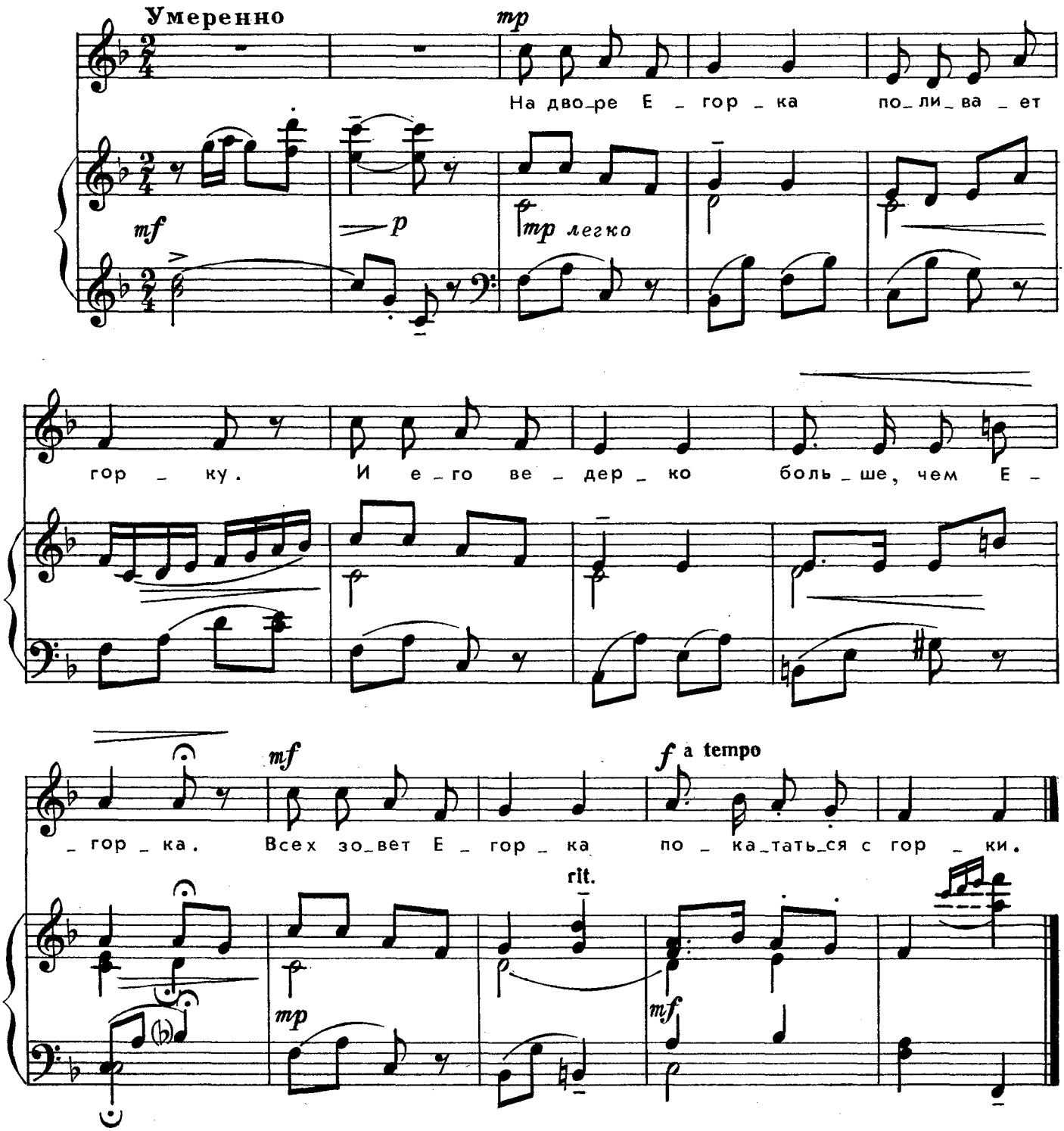


На дворе Егорка
Поливает горку.
И его ведёрко
Больше, чем Егорка.
Всех зовёт Егорка
Покататься с горки.



Ноты: Ale07.ru

# НАША ЛОШАДКА

Слова В.СТЕПАНОВА

Музыка Н.БОРДЮГ

**Подвижно (легко, весело)** (♩=72)

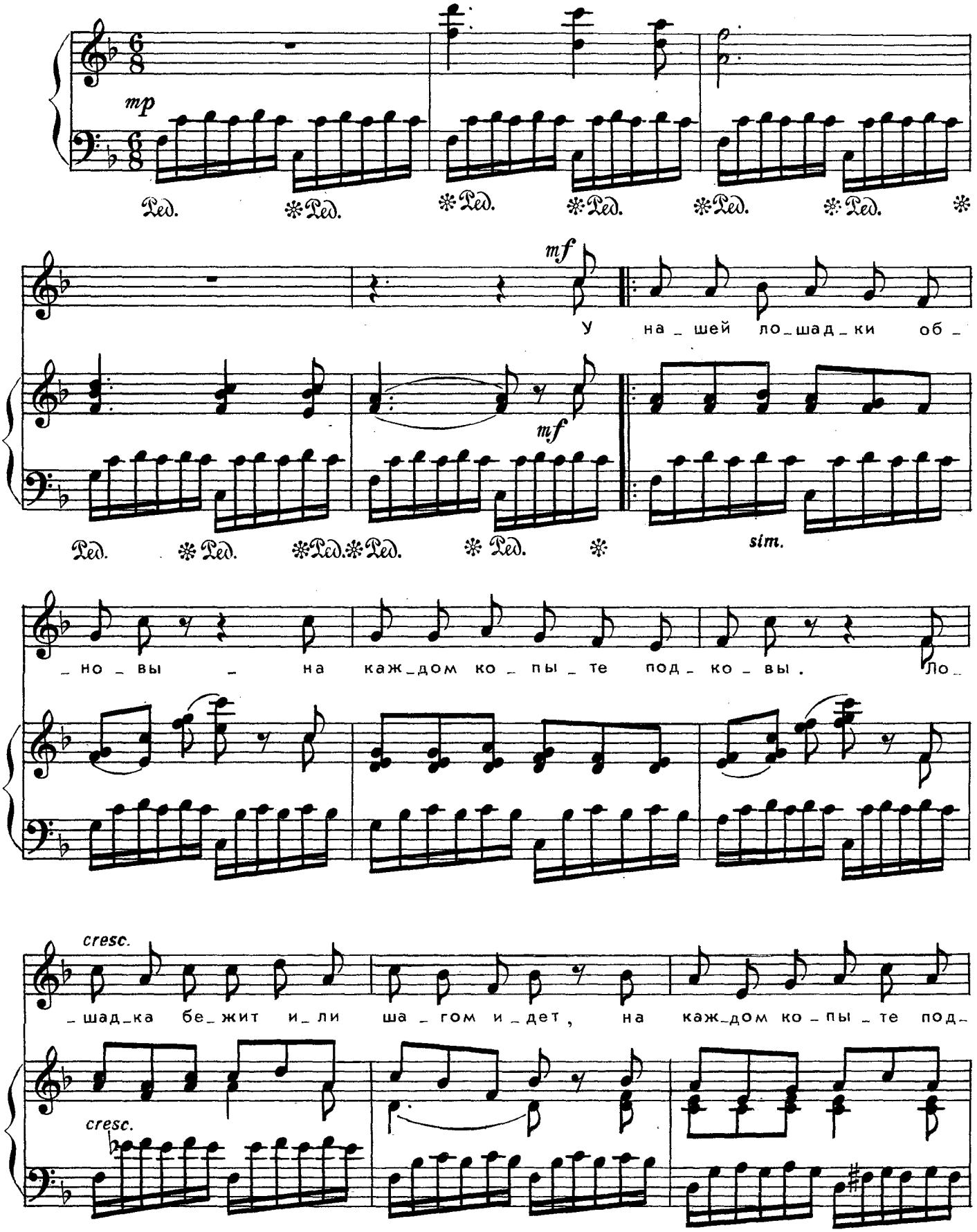


с 7505 к

Ноты: Ale07.ru

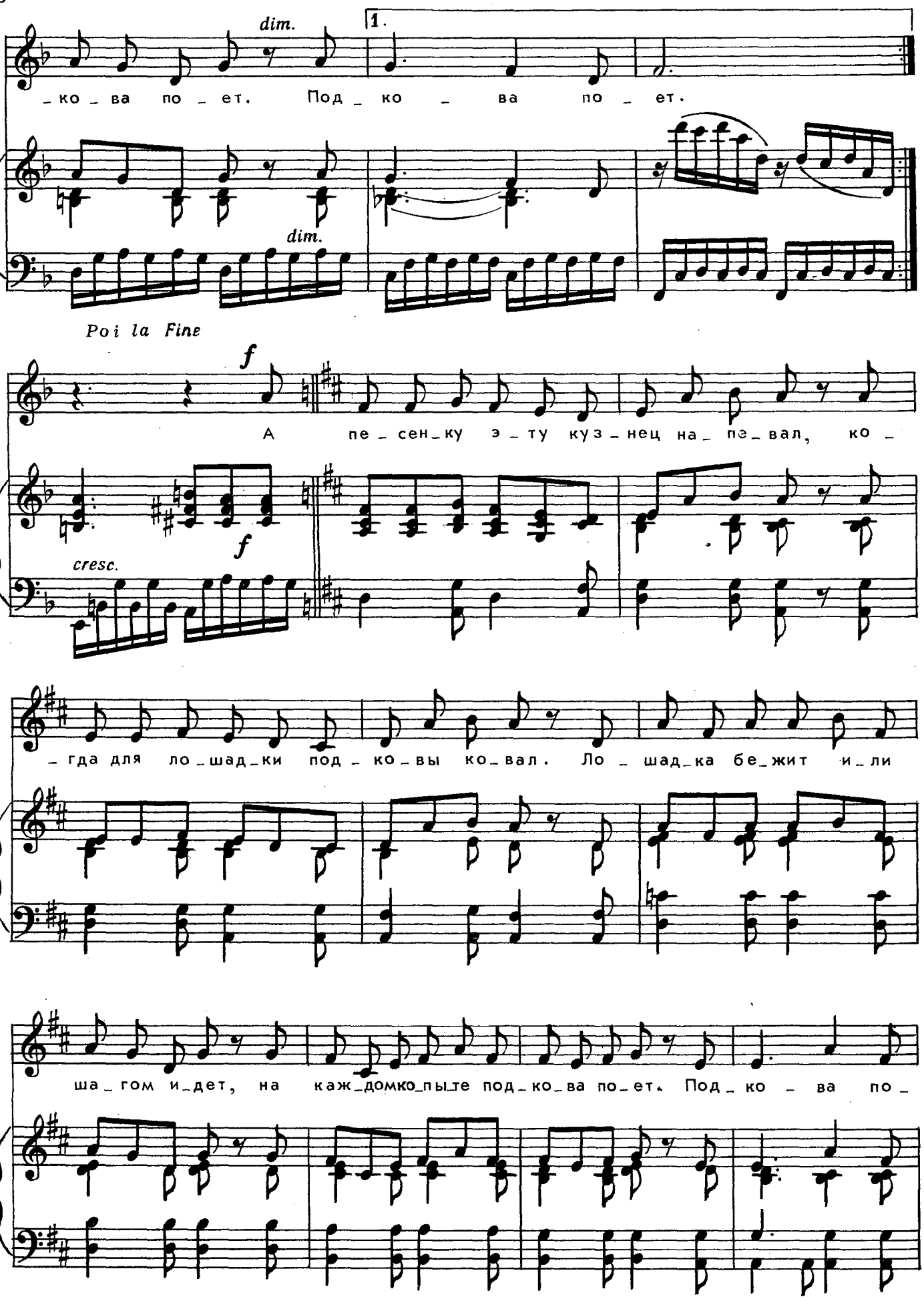




Ноты: Ale07.ru

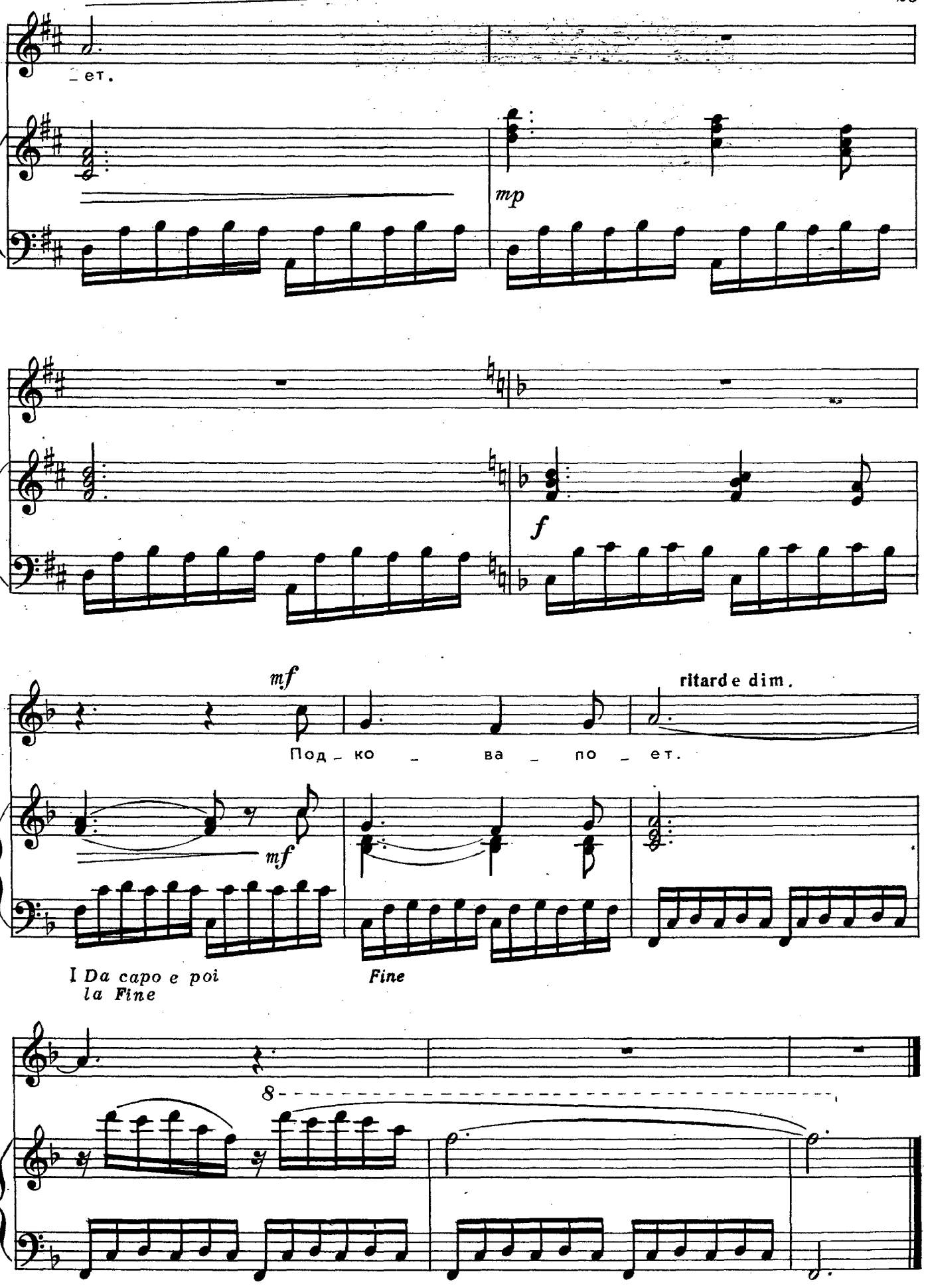




Ноты: Ale07.ru

# ХУДОЖНИК

Слова Е. АВДИЕНКО

Музыка М. МИХАЙЛОВА

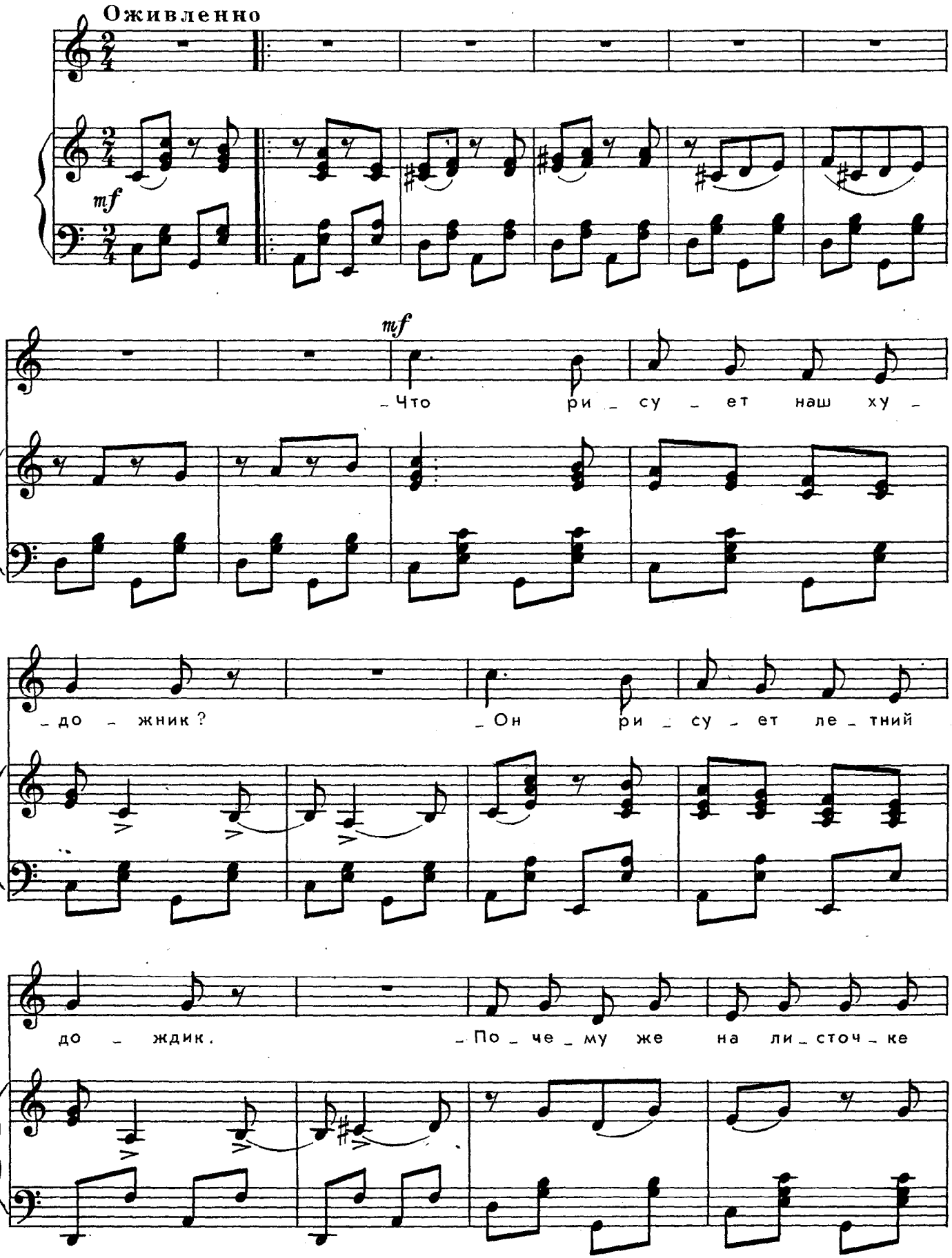


с 7505 к

Ноты: Ale07.ru

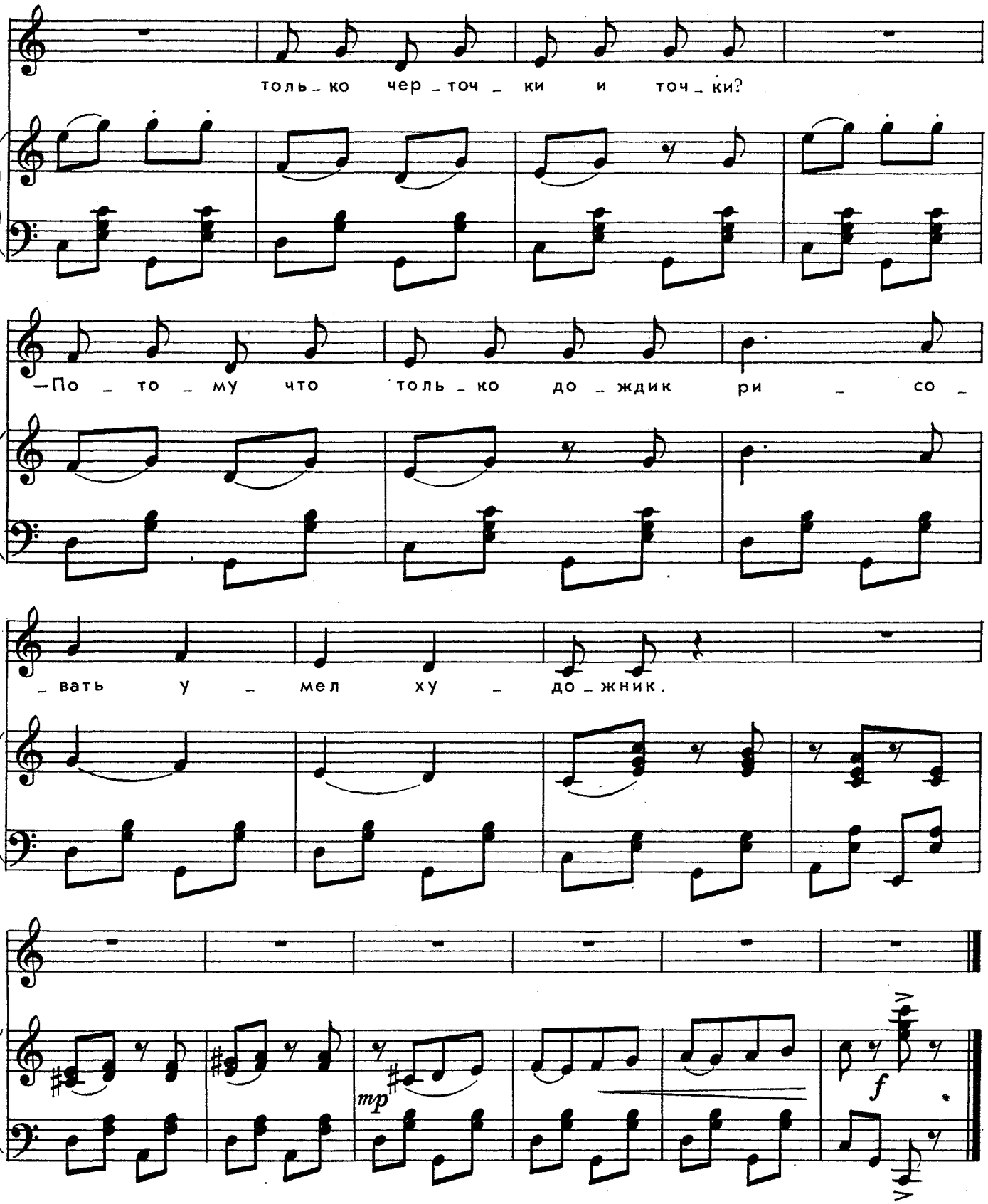


— Что рисует наш художник?
— Он рисует летний дождик.
— Почему же на листочке
Только черточки и точки?
— Потому что только дождик
Рисовать умел художник.

# КОТИК И КОЗЛИК

Стихи В. ЖУКОВСКОГО

Музыка И. СОКОЛОВОЙ

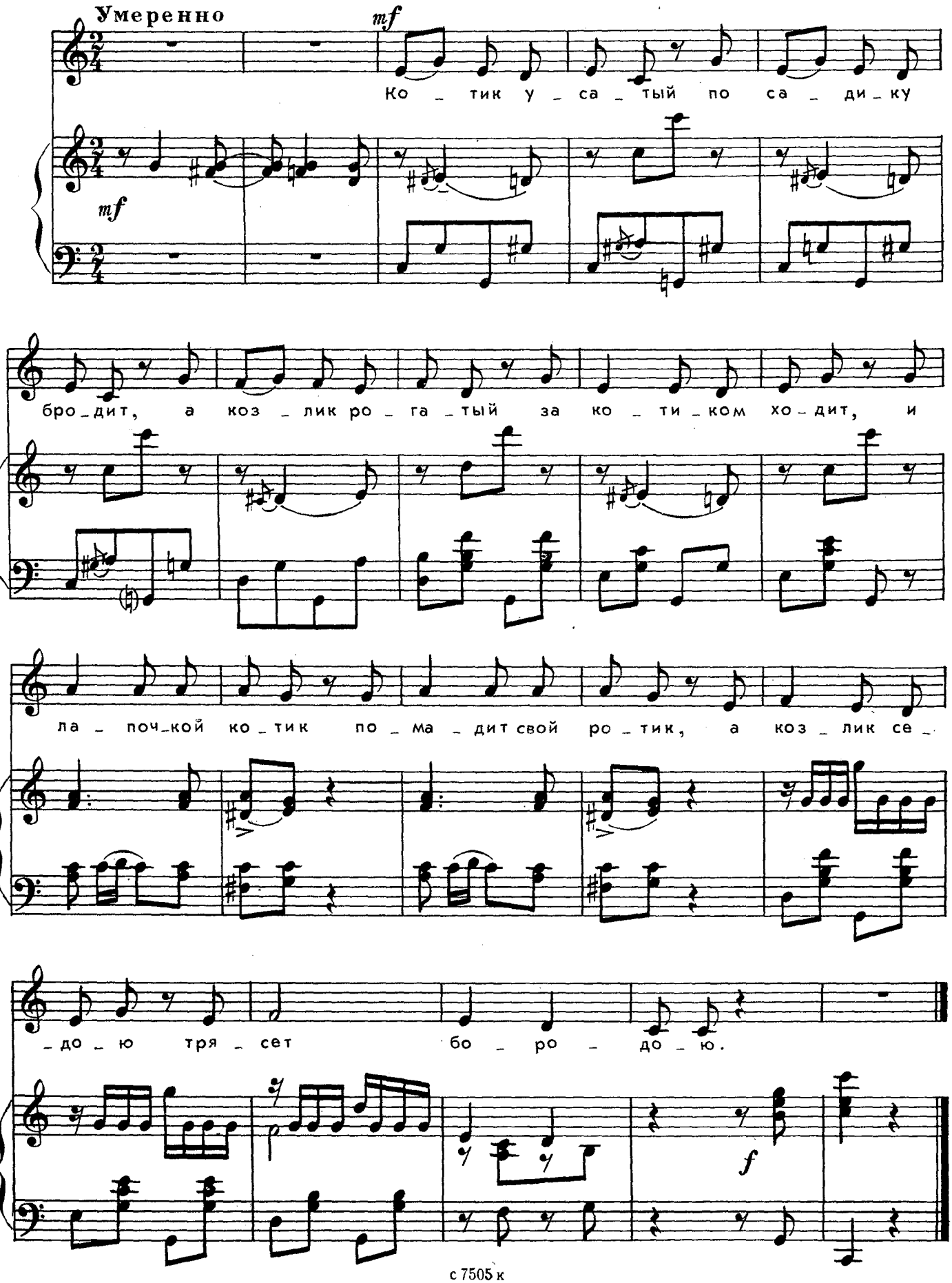


с 7505 к

Ноты: Ale07.ru



# МОЙ ТИГРЁНОК

Слова М. ЯСНОВА

Музыка В. САРИЕВА

Не спеша

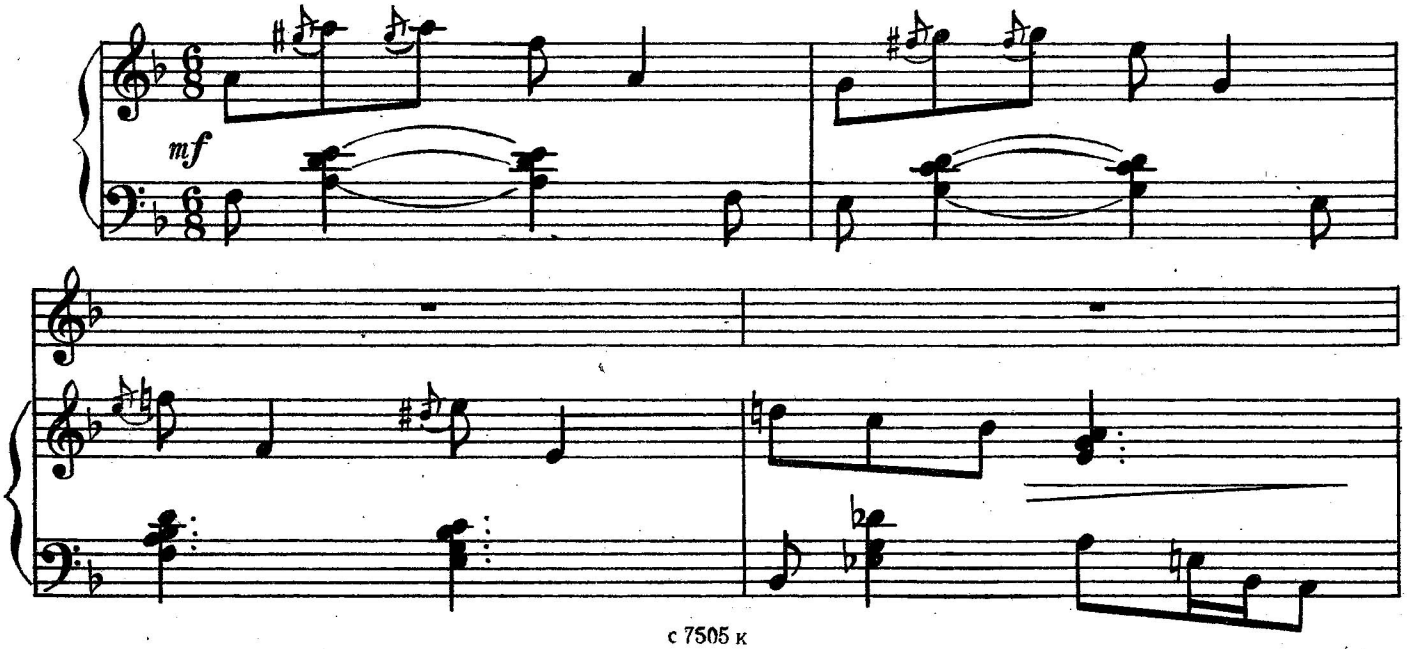


с 7505 к

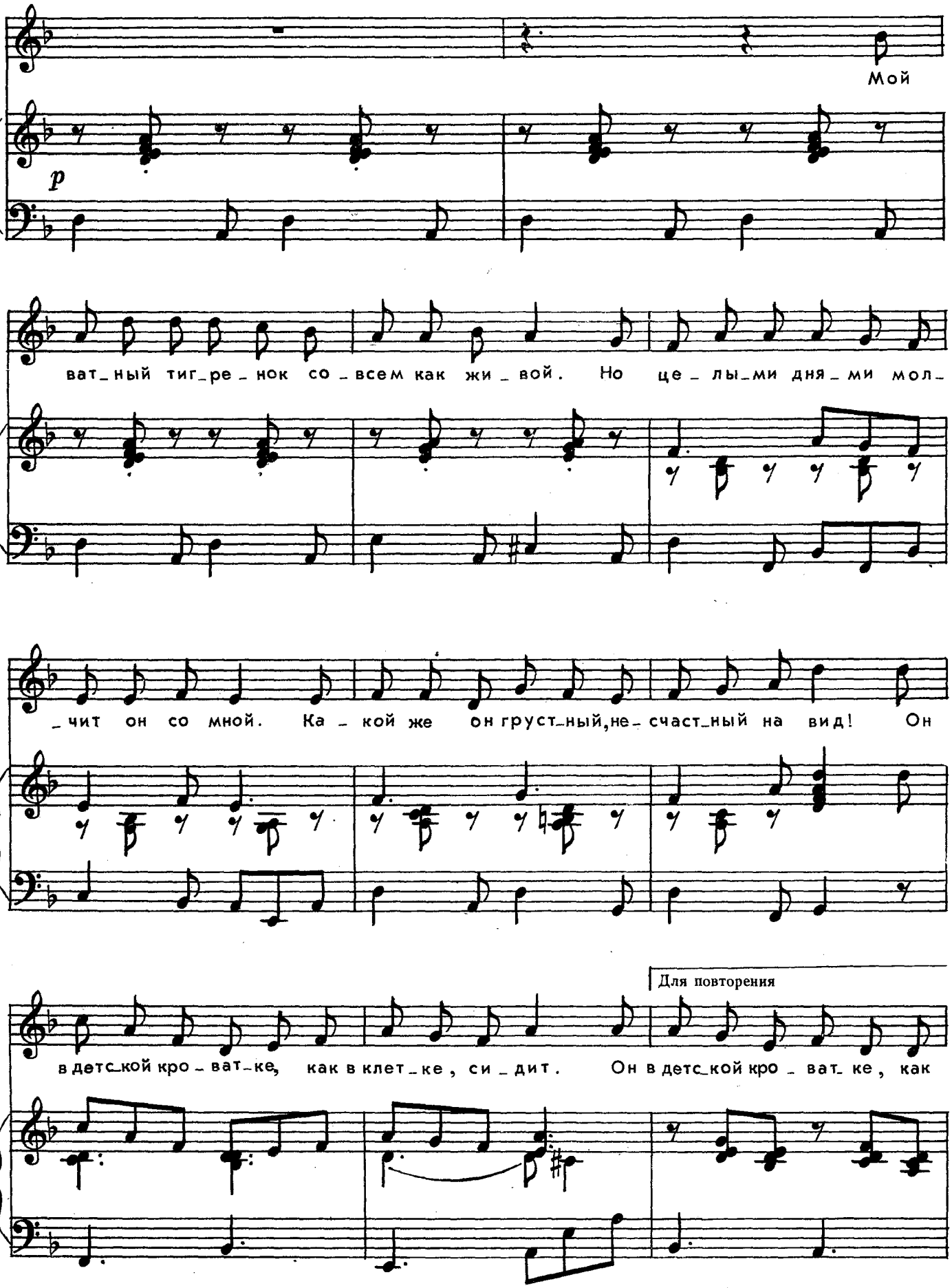


с 7505 к

Ноты: Ale07.ru

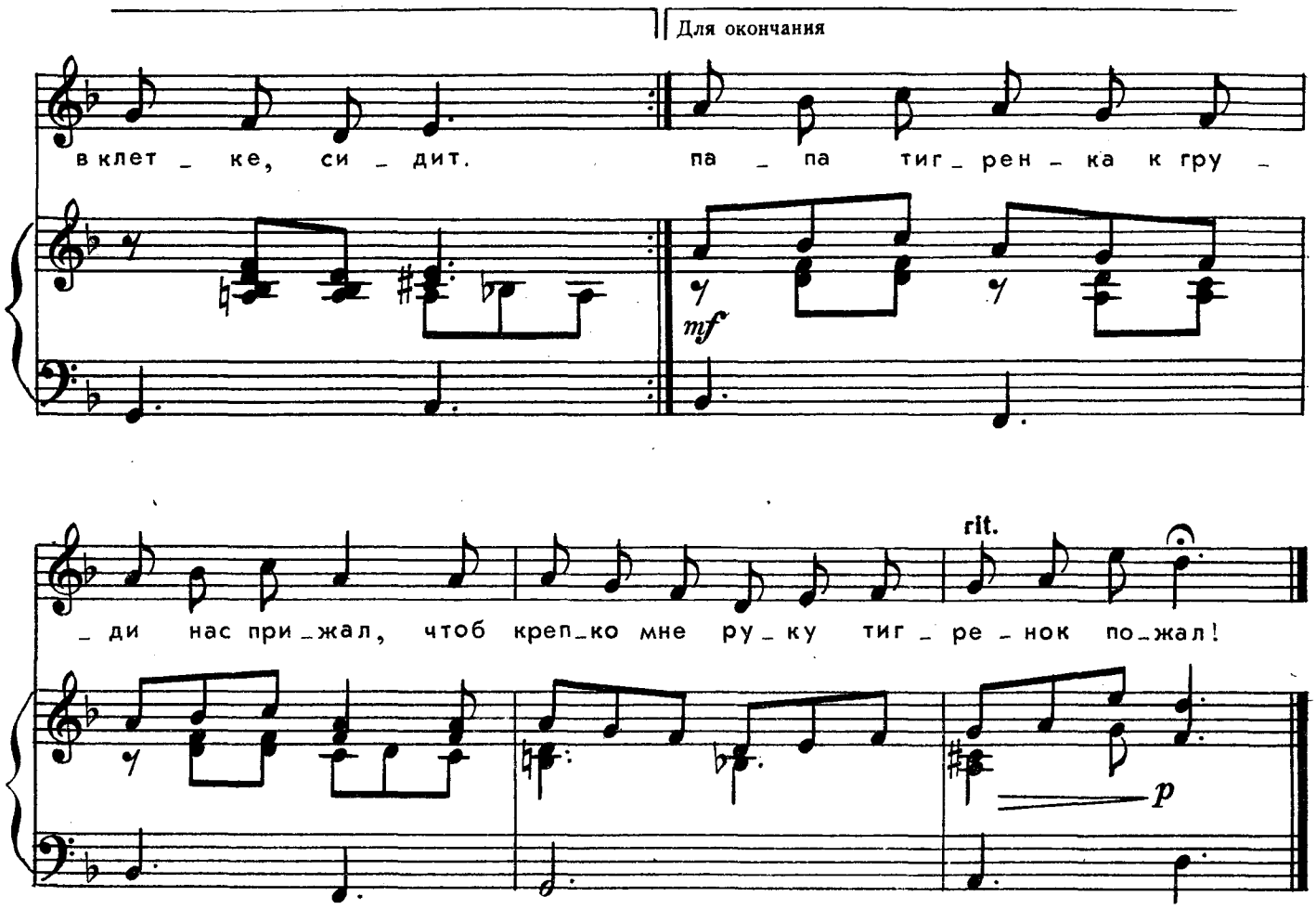


Мой ватный тигрёнок
Совсем как живой.
Но целыми днями
Молчит он со мной.

Какой же он грустный,
Несчастный на вид!
Он в детской кроватке,
Как в клетке, сидит.

Мне хочется в джунгли
С тигрёнком бежать,
Мне хочется лапу
Тигрёнку пожать.

Сказать:
— Ты свободен,
Свободен теперь!
Чтоб мама тигрёнка
Открыла нам дверь,

Чтоб папа тигрёнка
К груди нас прижал,
Чтоб крепко мне руку
Тигрёнок пожал!



Ноты: Ale07.ru

# КУКЛА

Слова В. ТАТАРИНОВА

Музыка В. ГОЛИКОВА

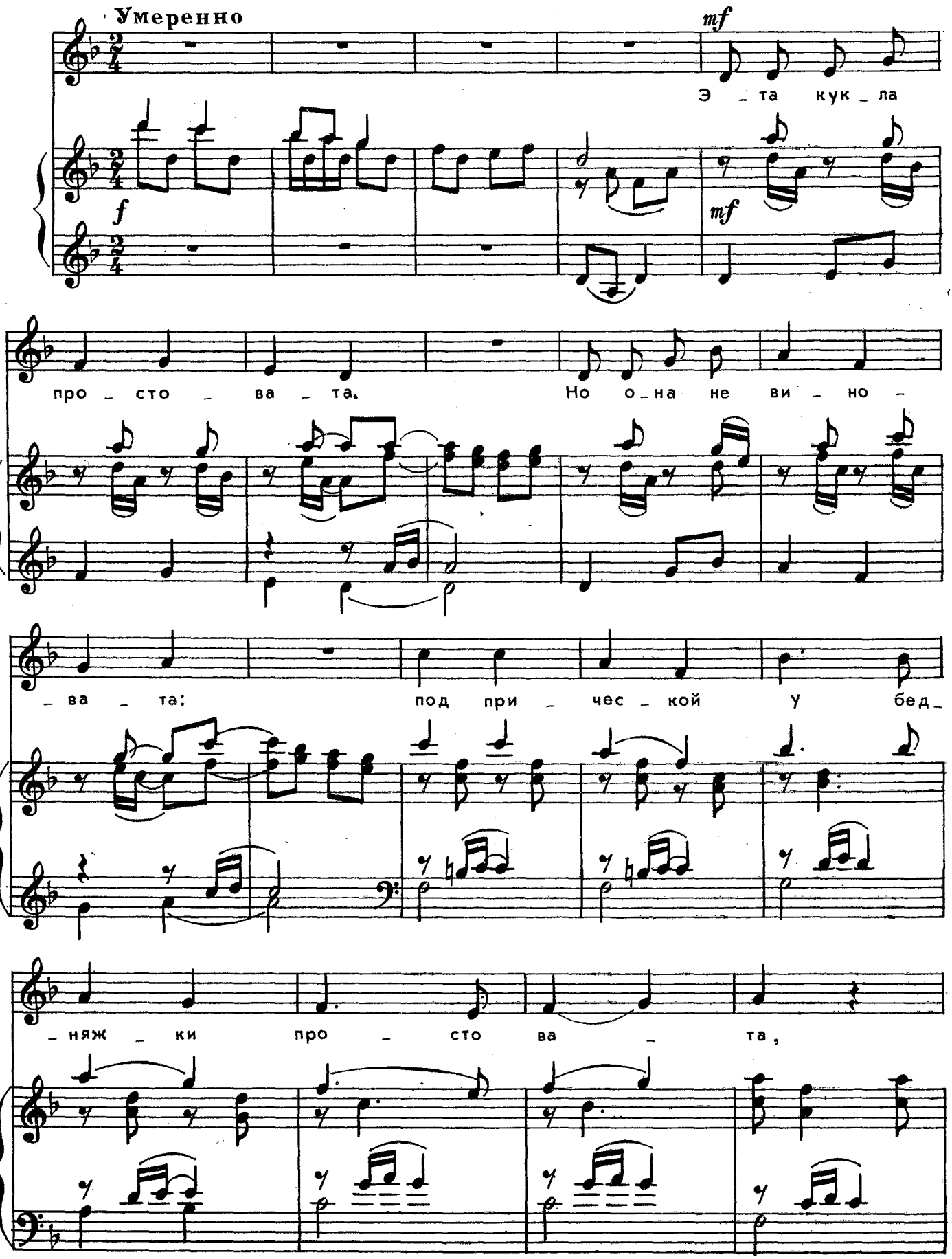




Ноты: Ale07.ru

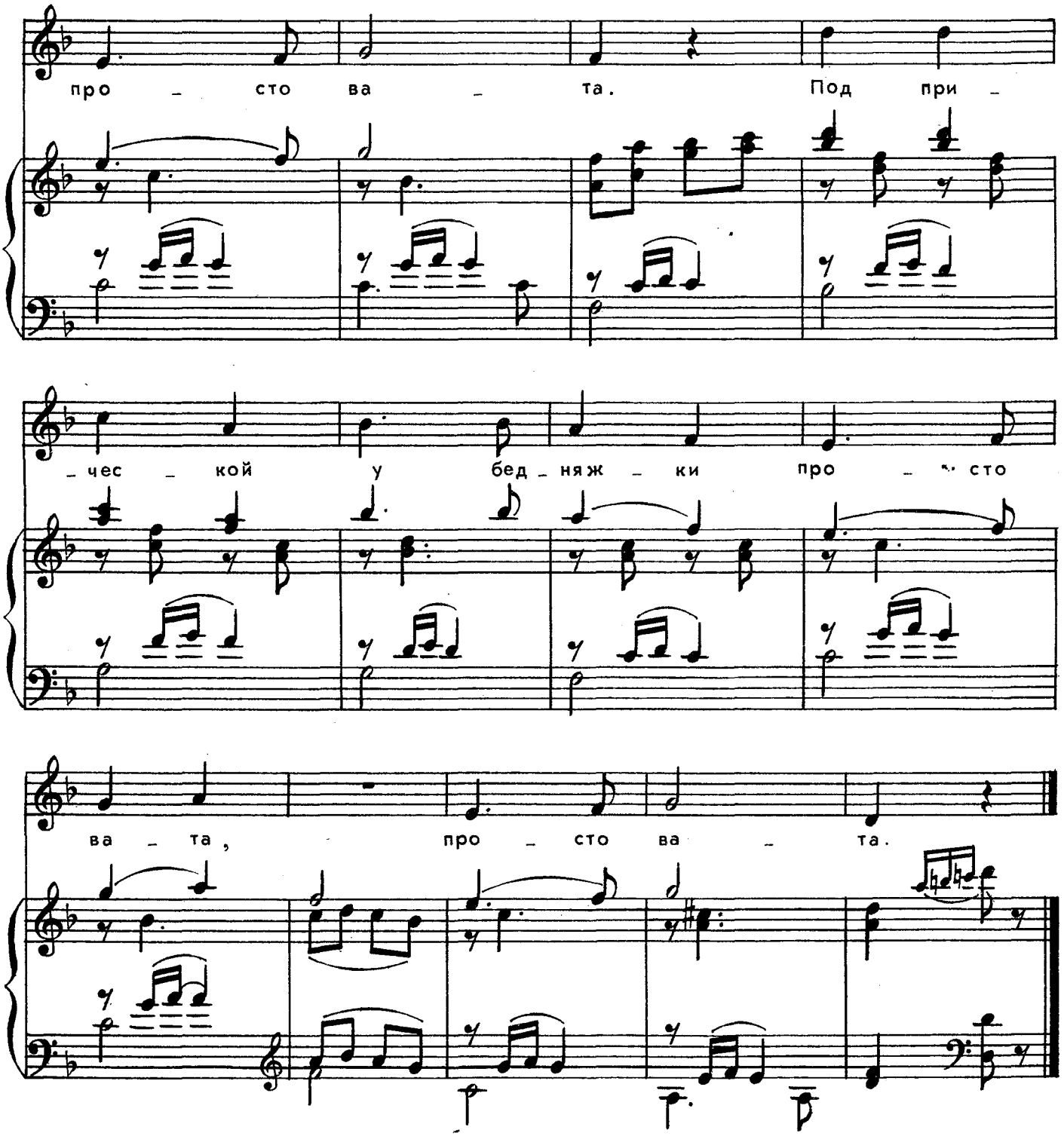


Эта кукла простовата.
Но она не виновата:
Под прической у бедняжки
Просто вата,
Просто вата.

# МЫ ДАРИМ МАМЕ ПЕСЕНКУ

Слова Л. ДЫМОВОЙ

Музыка А. АБРАМОВА

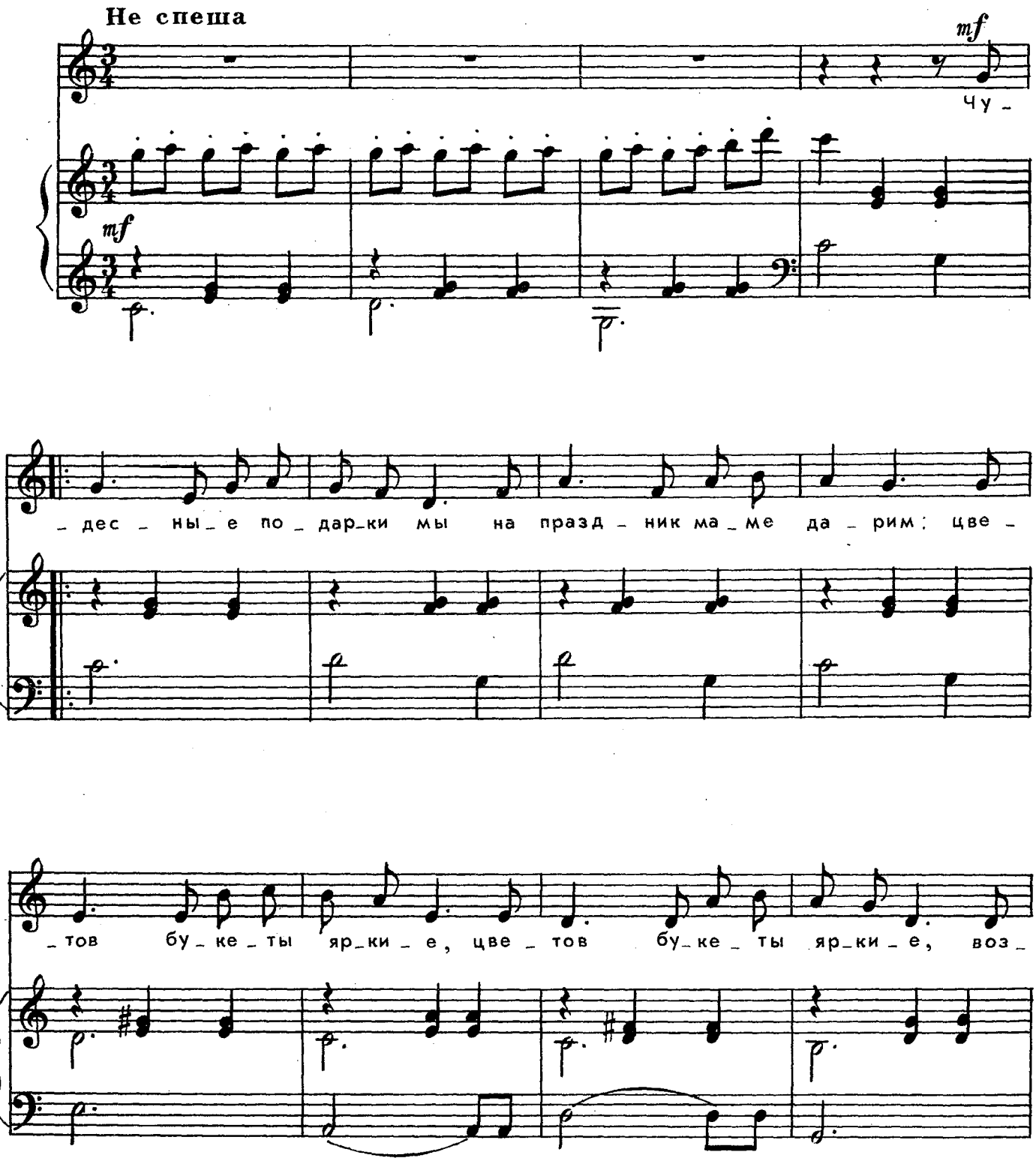




Ноты: Ale07.ru

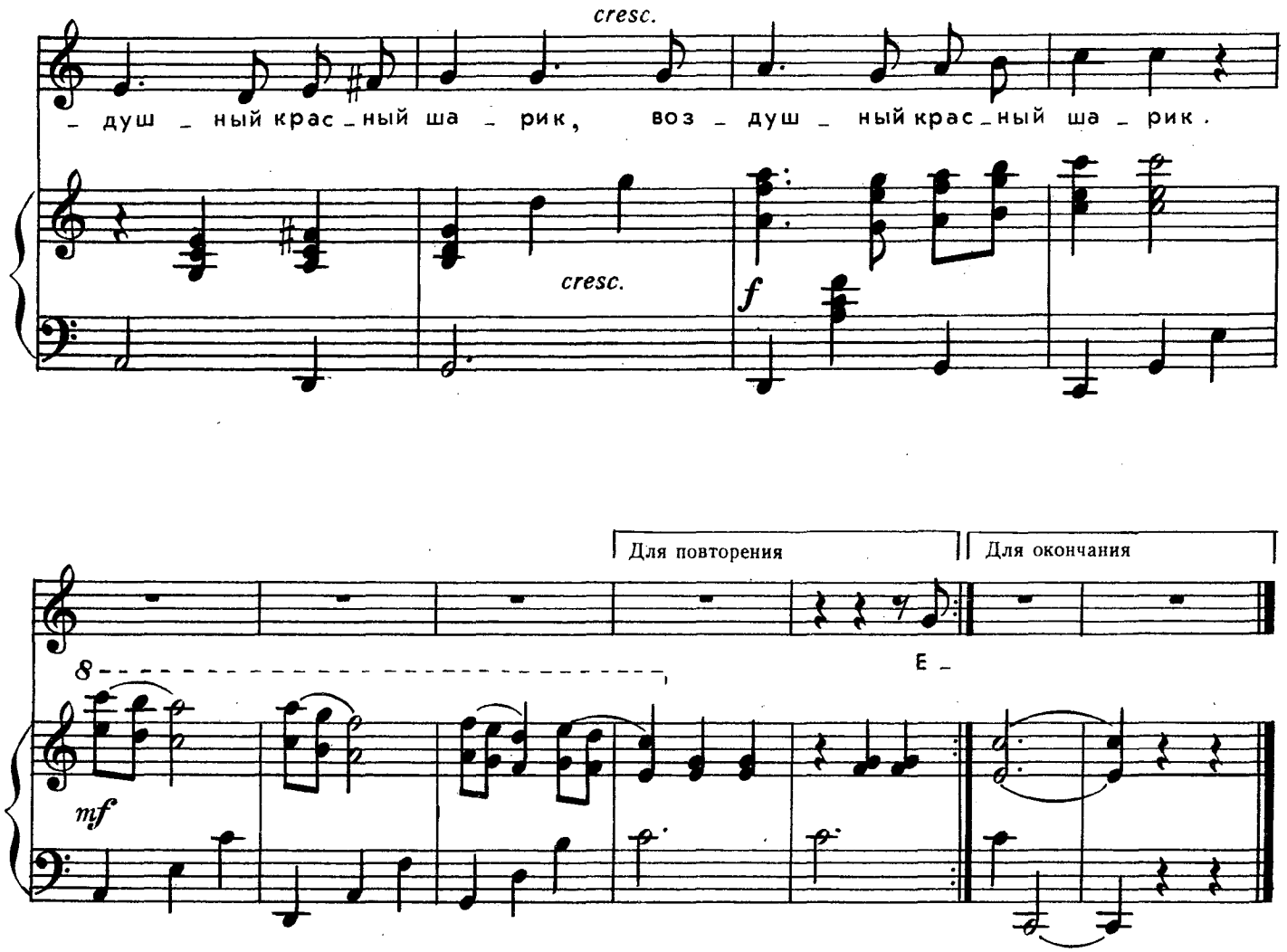


Чудесные подарки мы
На праздник маме дарим:
Цветов букеты яркие,
Воздушный красный шарик.

Еще мы дарим песенку,
Звенит она и льётся,
Пусть маме будет весело,
Пусть мама засмеётся.

На дудочке, на скрипке мы
Сыграем песню нашу,
Она полна улыбками,
В ней лучик солнца пляшет.



Ноты: Ale07.ru

# ЧЕРЁМУХА

Слова Е. БЛАГИНИНОЙ

Музыка В. ЕФИМОВА

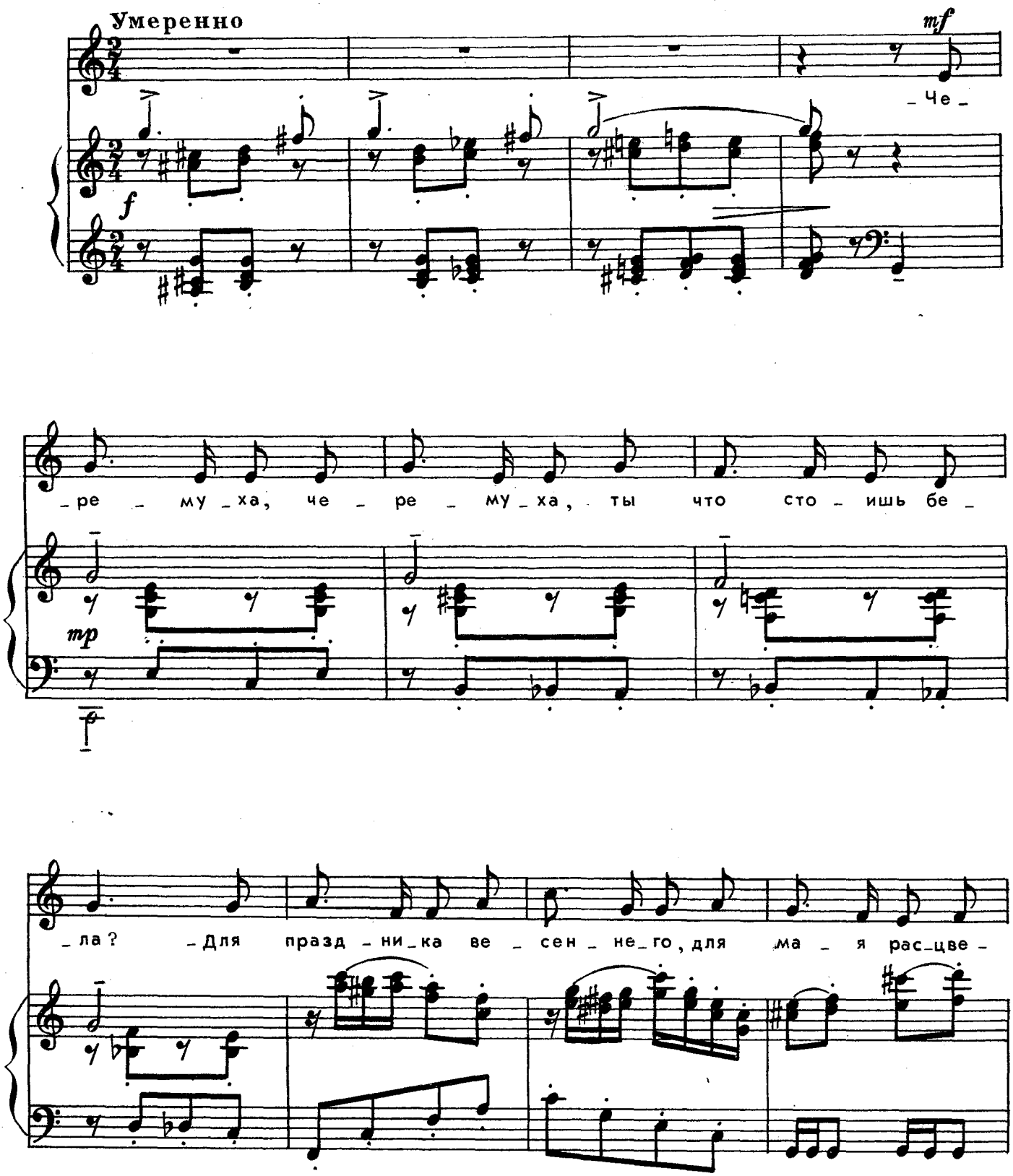


с 7505 к

Ноты: Ale07.ru

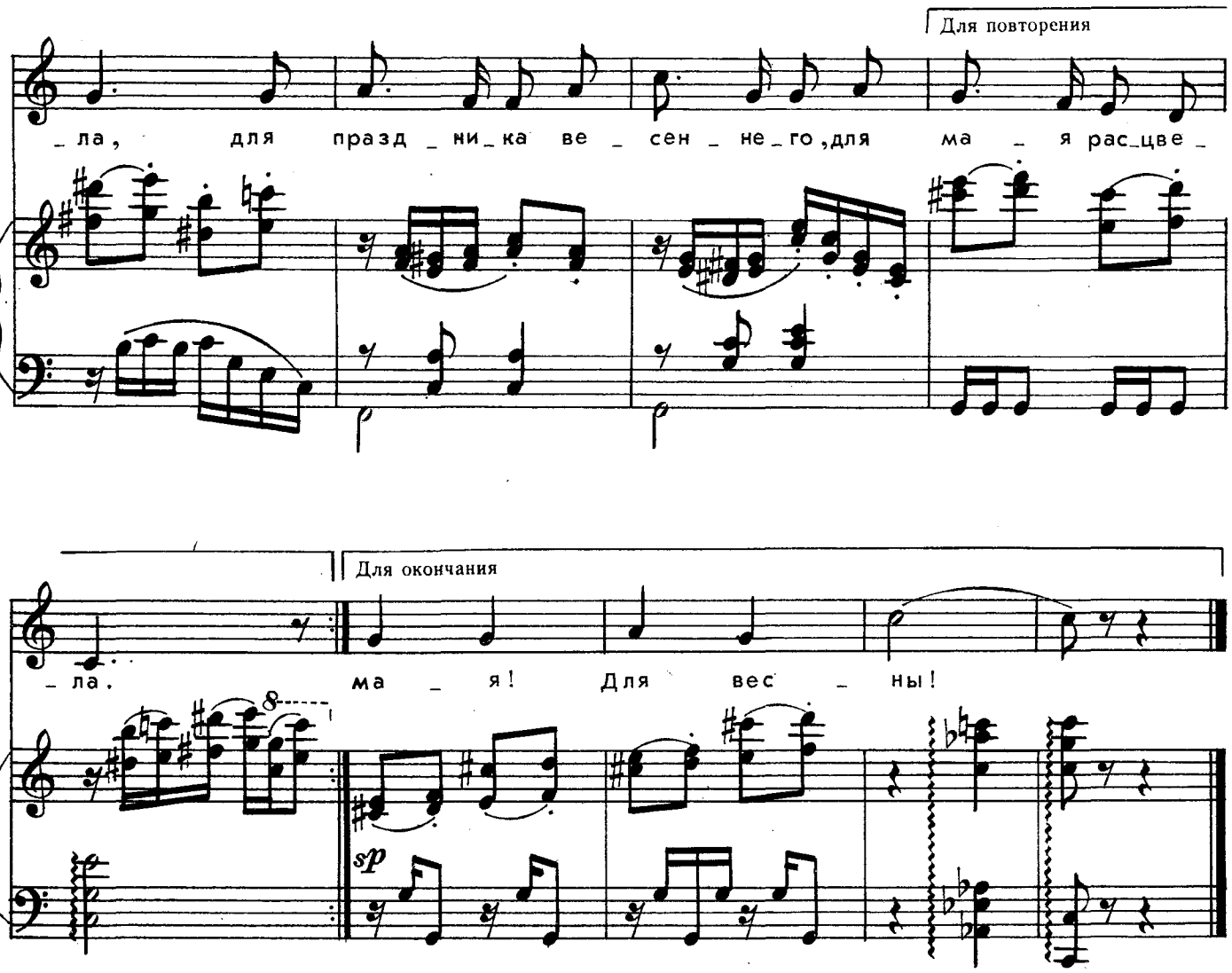


— Черёмуха, черёмуха,
Ты что стоишь бела?
— Для праздника весеннего,
Для мая расцвела.

— А ты, трава-муравушка,
Что стелешься мягка?
— Для праздника весеннего,
Для майского денька.

— А вы, берёзы тонкие,
Что нынче зелены?
— Для праздника, для праздника!
Для мая! Для весны!

# НАШ ПРАЗДНИК

Слова С. РУНГЕ

Музыка Е. БОТЯРОВА

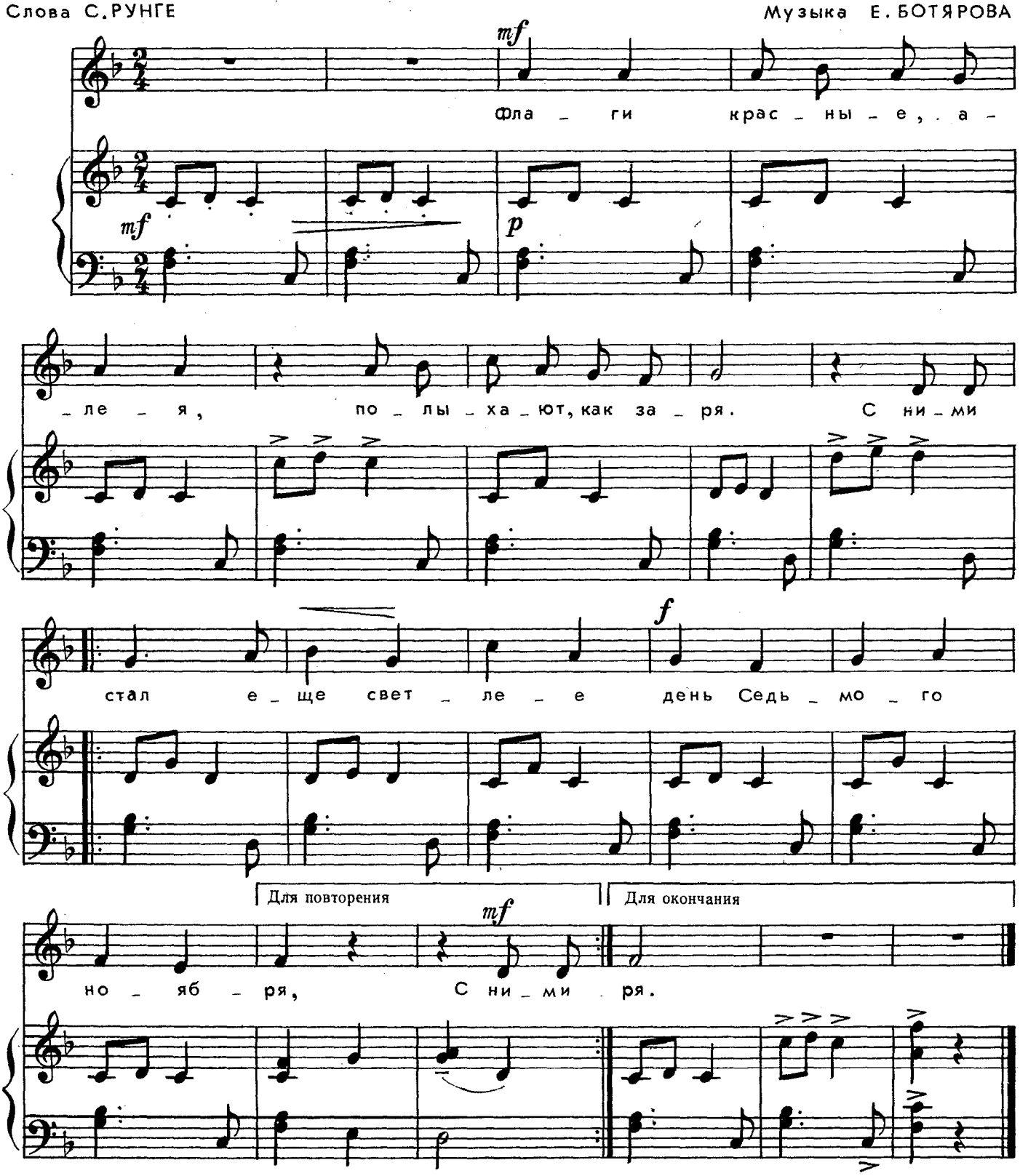


Флаги красные, алея,
Полыхают, как заря.
С ними стал ещё светлее
День Седьмого ноября.



Ноты: Ale07.ru

# ПРАЗДНИЧНАЯ ПЕСЕНКА

Слова В. ОРЛОВА

Музыка И. АРСЕЕВА

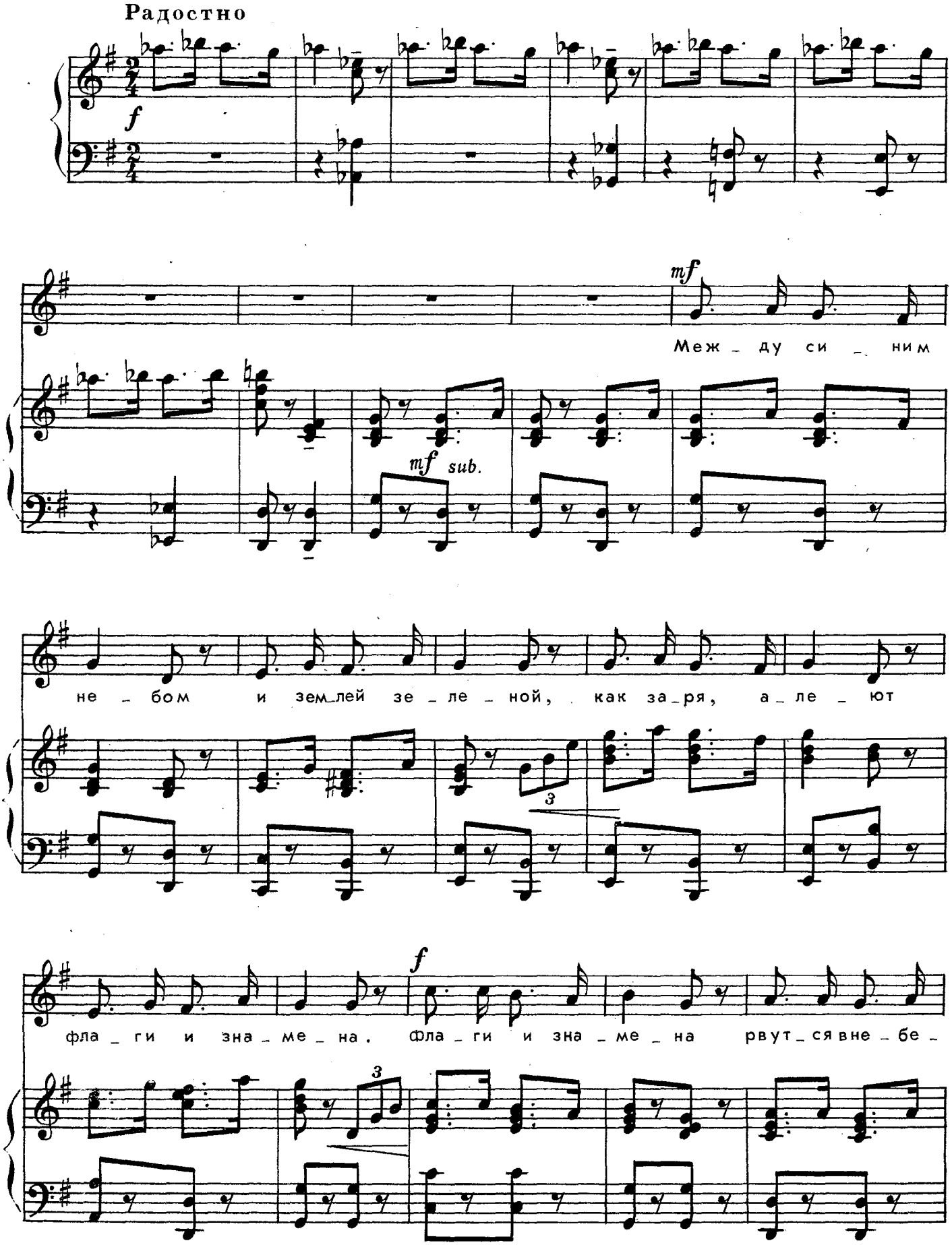




Ноты: Ale07.ru

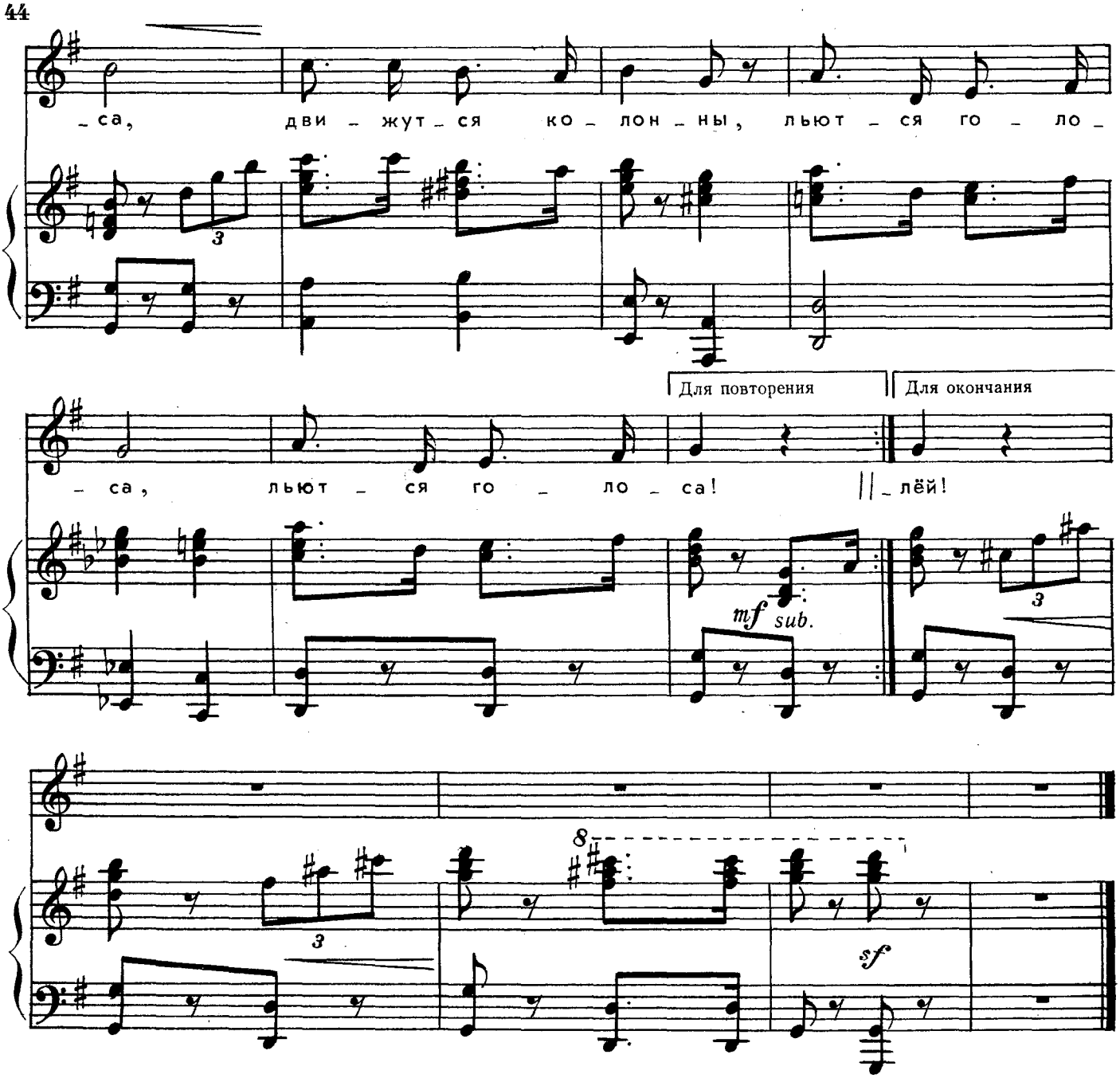


Между синим небом
И землёй зелёной,
Как заря, алеют
Флаги и знамёна.
Флаги и знамёна
Рвутся в небеса,
Движутся колонны,
Льются голоса.

С мамою и папой
Я шагаю вместе
И со всеми вместе
Распеваю песни.
И под синим небом
Маленькой зарёй
Мой флажок весёлый
Вьётся над землёй!

# ЦВЕТЫ В НЕБЕ

Слова С. НИКОЛЬСКОГО

Музыка И. АРСЕЕВА

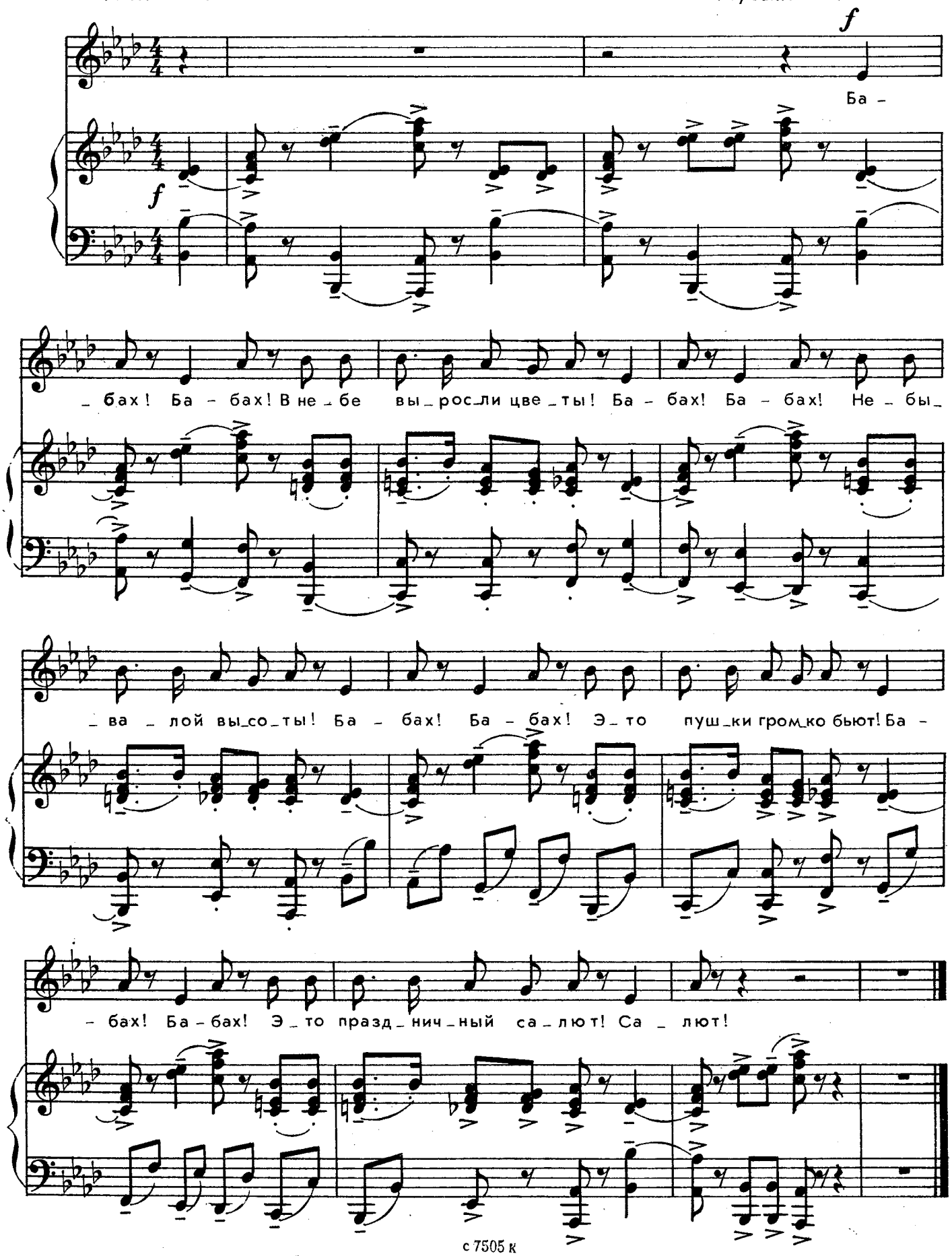


с 7505 к

Ноты: Ale07.ru



# ЗАГАДКИ

### *И. Черницкая*

Деревянные подружки
Все похожи друг на дружку,
В сарафанчиках цветных,
И платочках расписных.
Помогите отгадать,
Как подружек этих звать?

*(Матрёшки)*

С бубенцом на колпачке,
С погремушкою в руке,
Он весёлый и смешной!
Отгадайте, кто такой?

*(Петрушка)*

### *Э. Прониловер*

На сонной ветке поутру
Качнулся домик на ветру.
В нём стены тесноваты,
Зато жильцы — крылаты.

*(Скворечник)*

Тонкий росток
Пока невысок.
Но время настанет —
Он деревом станет.

*(Зелёный росток)*

### *Л. Лидина*

Зазвенит над ухом
И прогонит сон,
Хоботочком тонким
Больно жалит он.

*(Комар)*

У забора вырастает,
Никого не признает.
Не огонь, а больно жжет,
И пройти нам не дает.

*(Крапива)*

Горел в траве росистой
Фонарик золотой.
Потом померк, потух
И превратился в пух.

*(Одуванчик)*

Вместе с солнышком встает,
Очень громко он поет.
С ярким красным гребешком
Он зовется...

*(Петушком)*



# СОДЕРЖАНИЕ

УТРО. Музыка Н. Сушевой, слова В. Степанова . . . . . 2
ТЫ ОТКУДА, ОБЛАКО? Музыка Г. Левкодимова, слова В. Степанова . 4
ПАСТУШОК. Музыка Л. Бирнова, слова народные, перевод с болгарского В. Викторова . . . . . 6
КУКУШОНОК. Современная русская народная припевка. Обработка М. Иорданского . . . . . 8
ВЕТЕРОК. Современная русская народная припевка. Обработка М. Иорданского . . . . . 9
ПОДСОЛНУШЕК. Музыка Г. Воронова, слова В. Нестеренко . . . 11
ПОРА МЕДОСБОРА. Музыка Г. Воронова, слова А. Качана, перевод с украинского И. Мазнина . . . . . 12
**Три песни на стихи А. Барто.** Музыка Э. Елисеевой-Шмидт
1. НАША ТАНЯ . . . . . 14
2. УРОНИЛИ МИШКУ . . . . . 15
3. ИДЁТ БЫЧОК . . . . . 16
ЁЛКА-ЁЛОЧКА. Музыка Т. Попатенко, слова И. Черницкой . . . . 18
ЁЛОЧКИ-ВНУЧАТА. Музыка С. Соснина, слова В. Семернина . . . 20
РОДИНА. Стихи Н. Ланцова . . . . . 22
ИГРУШКИ ПОМИРИЛИСЬ... Стихи Н. Ланцова . . . . . 22
КРАСКИ. Стихи И. Векшегоновой . . . . . 22
РОСА. Стихи И. Векшегоновой . . . . . 22
ОБЪЯВЛЕНИЕ. Стихи Ю. Кушака . . . . . 22
ЩЕНОК. Стихи И. Черницкой . . . . . 23
ТРАВА. Стихи Л. Лидиной . . . . . 23
КОРАБЛИК. Стихи В. Данько . . . . . 23
ПЕСЕНКА ПРО ДЕДА МОРОЗА. Музыка О. Юдахиной, слова И. Черницкой . . . . . 24
ГОРКА И ЕГОРКА. Музыка Ю. Блинова, слова С. Поликарпова и И. Шаферана . . . . . 26
НАША ЛОШАДКА. Музыка Н. Бордюг, слова В. Степанова . . . . 27
ХУДОЖНИК. Музыка М. Михайлова, слова Е. Авдиенко . . . . . 30
КОТИК И КОЗЛИК. Музыка И. Соколовой, стихи В. Жуковского . . 32
МОЙ ТИГРЁНОК. Музыка В. Сариева, слова М. Яснова . . . . . 33
КУКЛА. Музыка В. Голикова, слова В. Татаринова . . . . . 36
МЫ ДАРИМ МАМЕ ПЕСЕНКУ. Музыка А. Абрамова, слова Л. Дымовой 38
ЧЕРЁМУХА. Музыка В. Ефимова, слова Е. Благининой . . . . . 40
НАШ ПРАЗДНИК. Музыка Е. Ботярова, слова С. Рунге . . . . . 42
ПРАЗДНИЧНАЯ ПЕСЕНКА. Музыка И. Арсеева, слова В. Орлова . . 43
ЦВЕТЫ В НЕБЕ. Музыка И. Арсеева, слова С. Никольского . . . . 45
ЗАГАДКИ . . . . . 47

*Серийное издание*

ГУСЕЛЬКИ
ВЫПУСК 79
*Песни, стихи, загадки для детей дошкольного возраста в сопровождении фортепиано (баяна)*

Редактор А. Гоморев. Лит. редактор Т. Сергеева. Художник В. Вейцлер. Худож. редактор Е. Гордиенко. Техн. редактор Р. Орлова. Корректор Л. Чуева.

Н/К

Сдано в набор 25.10.85. Подп. к печ. 03.04.86. Форм. бум. 60×90¹/₈. Бумага офсетная № 2. Печать офсетная Печ. л. 6,0. Усл. печ. л. 6,0. Усл. кр.-отт. 21,25. Уч.-изд. л. 6,37. Тираж 50.000 экз. Изд. № 7505. Зак. 1309. Цена 65 коп.

Всесоюзное издательство «Советский композитор», 103006, Москва, К-6, Садовая-Триумфальная ул., 14—12. Московская типография № 6 Союзполиграфпрома при Государственном комитете СССР по делам издательств, полиграфии и книжной торговли, 109088, Москва, Ж-88, Южнопортовая ул., 24.