ГУСЕЛЬКИ

ВЫПУСК 81

************ ПЕСНИ * СТИХИ * ЗАГАДКИ ************



ББК 85.98
Г96

В этот выпуск «Гуселек» вошли новые песни советских композиторов о Родине, о Дне Победы, Дне Советской Армии, Первомайском празднике, песни о мире.

Материал этого сборника поможет воспитателям и музыкальным руководителям детских садов в проведении тематических утренников.

Г $\frac{5213040000-359}{082(02)-86}$ 388—86

© Издательство «Советский композитор», 1986 г.

ГУСЕЛЬКИ

ПЕСНИ, СТИХИ, ЗАГАДКИ ДЛЯ ДЕТЕЙ ДОШКОЛЬНОГО ВОЗРАСТА

ВЫПУСК
81

В СОПРОВОЖДЕНИИ
ФОРТЕПИАНО (БАЯНА)

МОСКВА
«СОВЕТСКИЙ КОМПОЗИТОР»
1986

Ноты: Ale07.ru



МИР НУЖЕН ВСЕМ!

Слова С. БОГОМАЗОВА

Музыка В. МУРАДЕЛИ

В темпе марша

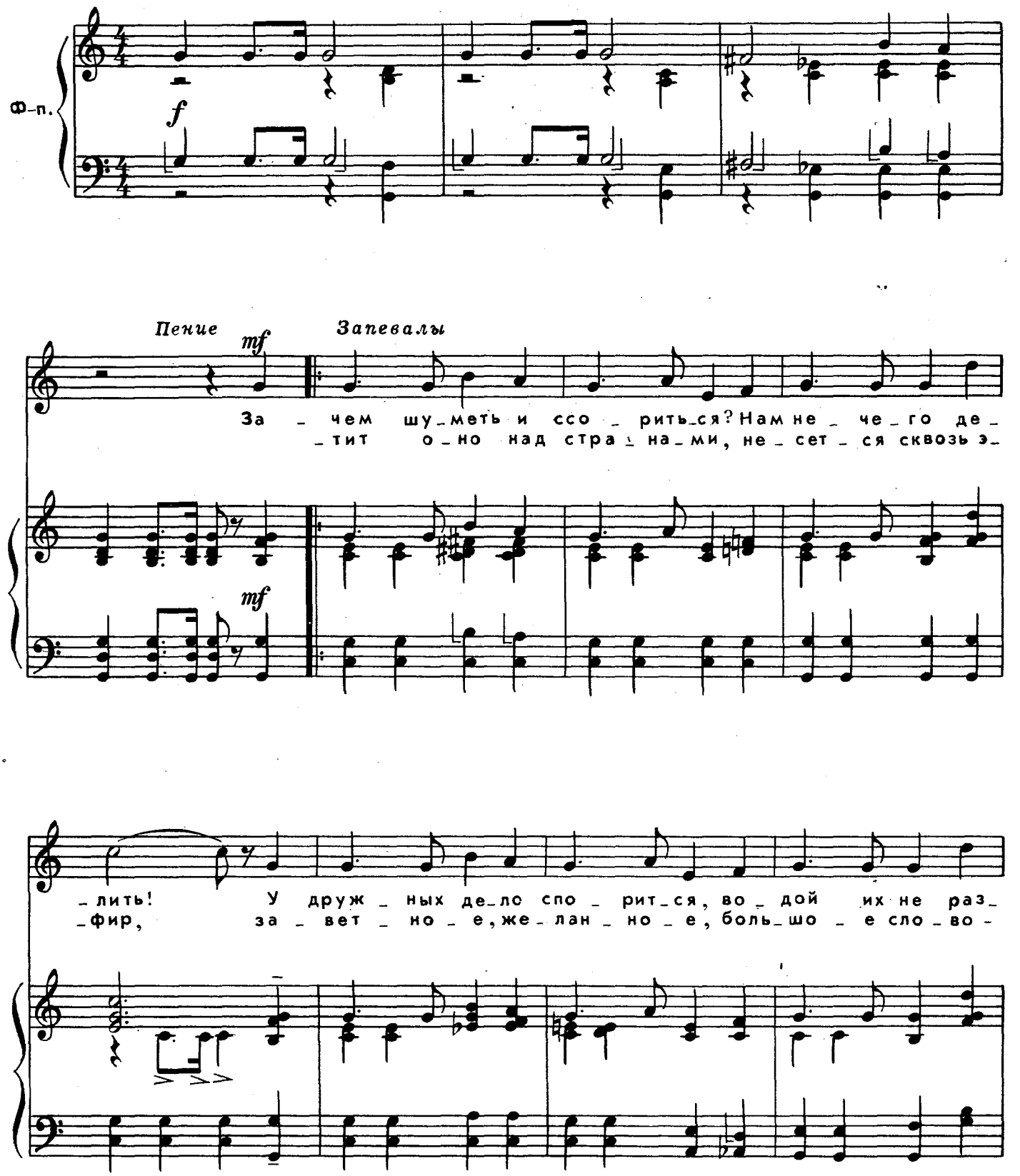

Ноты: Ale07.ru

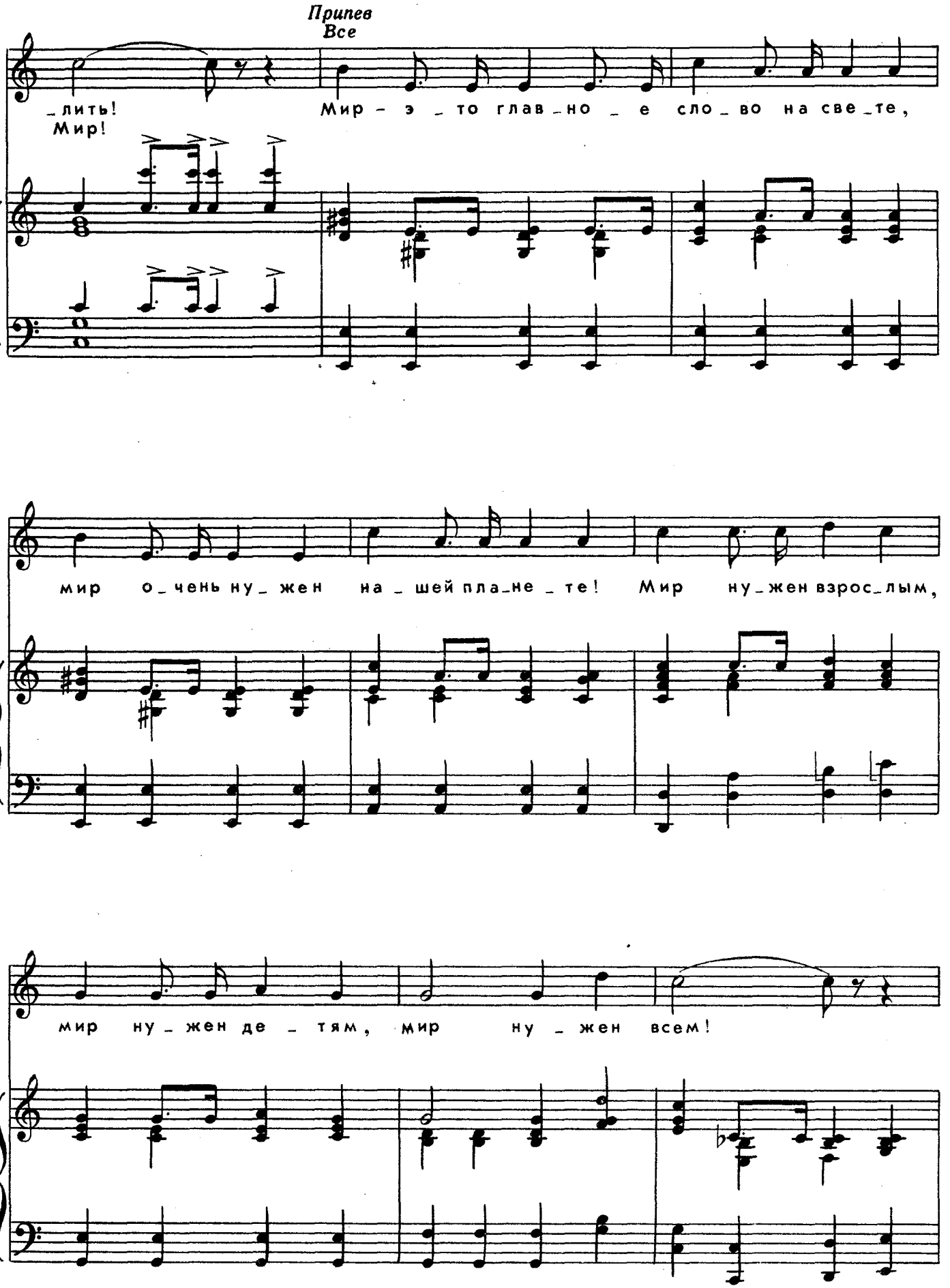

Ноты: Ale07.ru

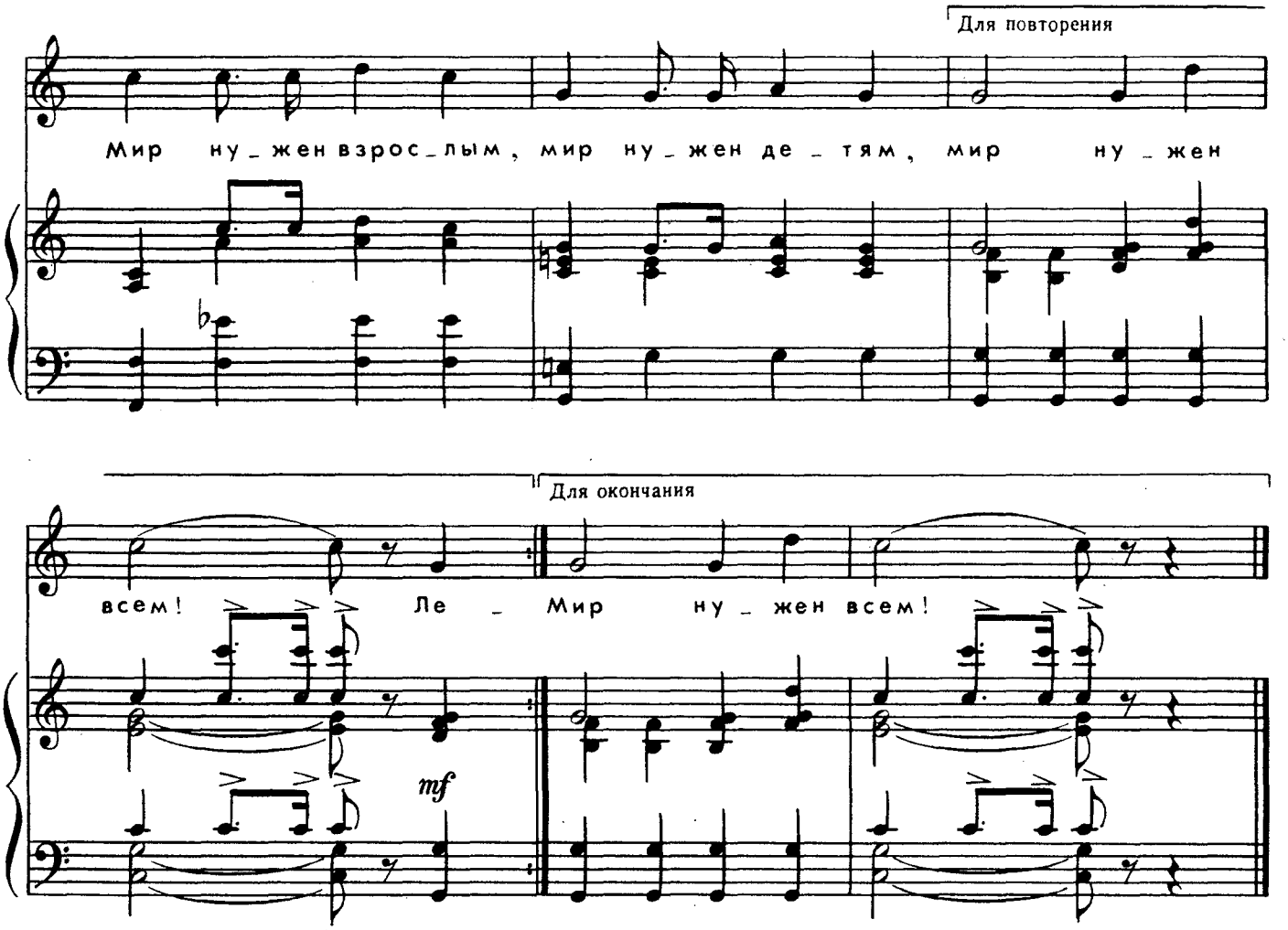

Зачем шуметь и ссориться?
Нам нечего делить!
У дружных дело спорится,
Водой их не разлить!

Припев: Мир — это главное слово на свете,
Мир очень нужен нашей планете!
Мир нужен взрослым,
Мир нужен детям,
Мир нужен всем!

Летит оно над странами,
Несётся сквозь эфир,
Заветное, желанное,
Большо слово Мир!

Припев.

Ноты: Ale07.ru

ПОБЕДА

Стихи С. МИХАЛКОВА

Музыка Р. ГАБИЧВАДЗЕ

Спокойно, торжественно

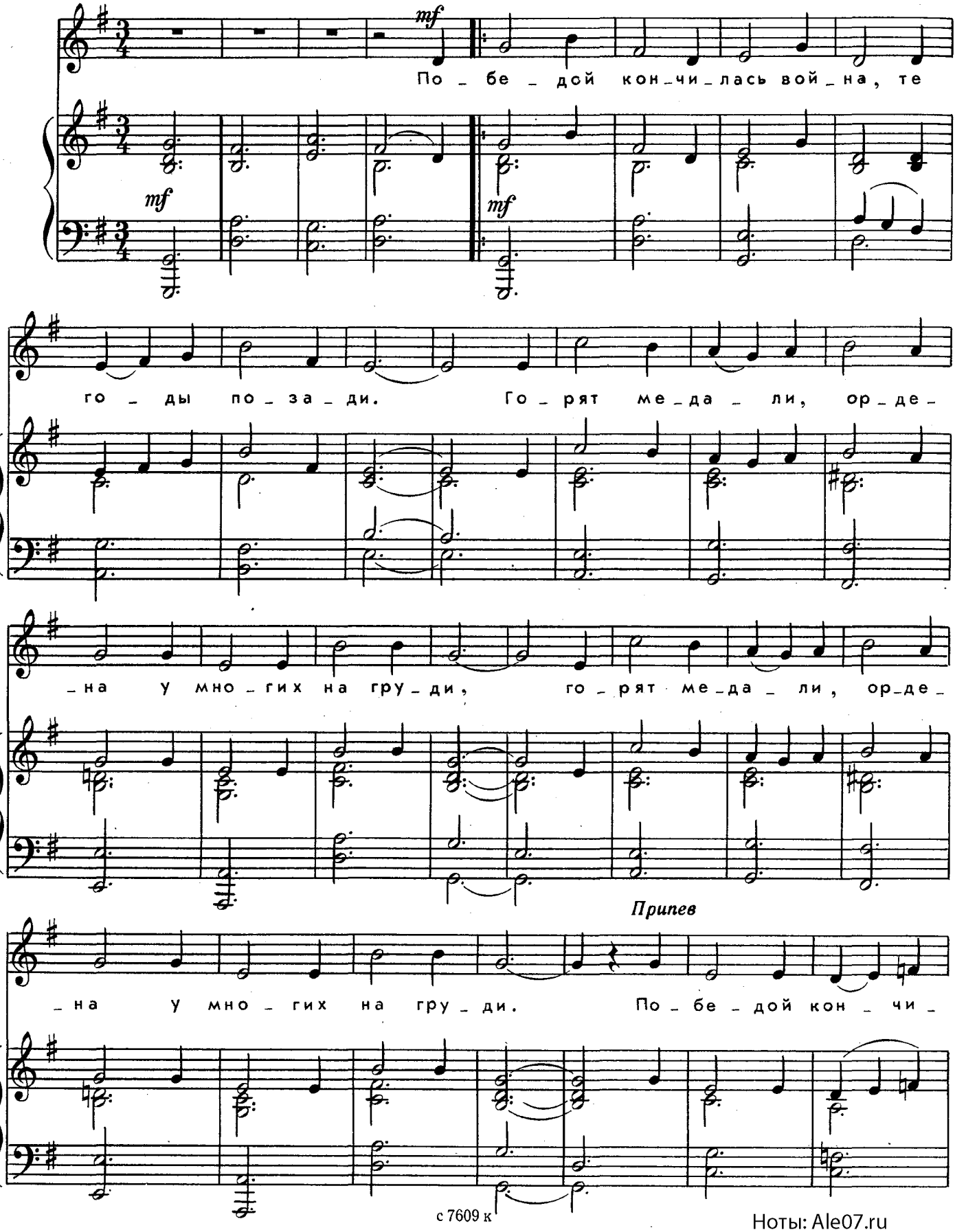

Ноты: Ale07.ru

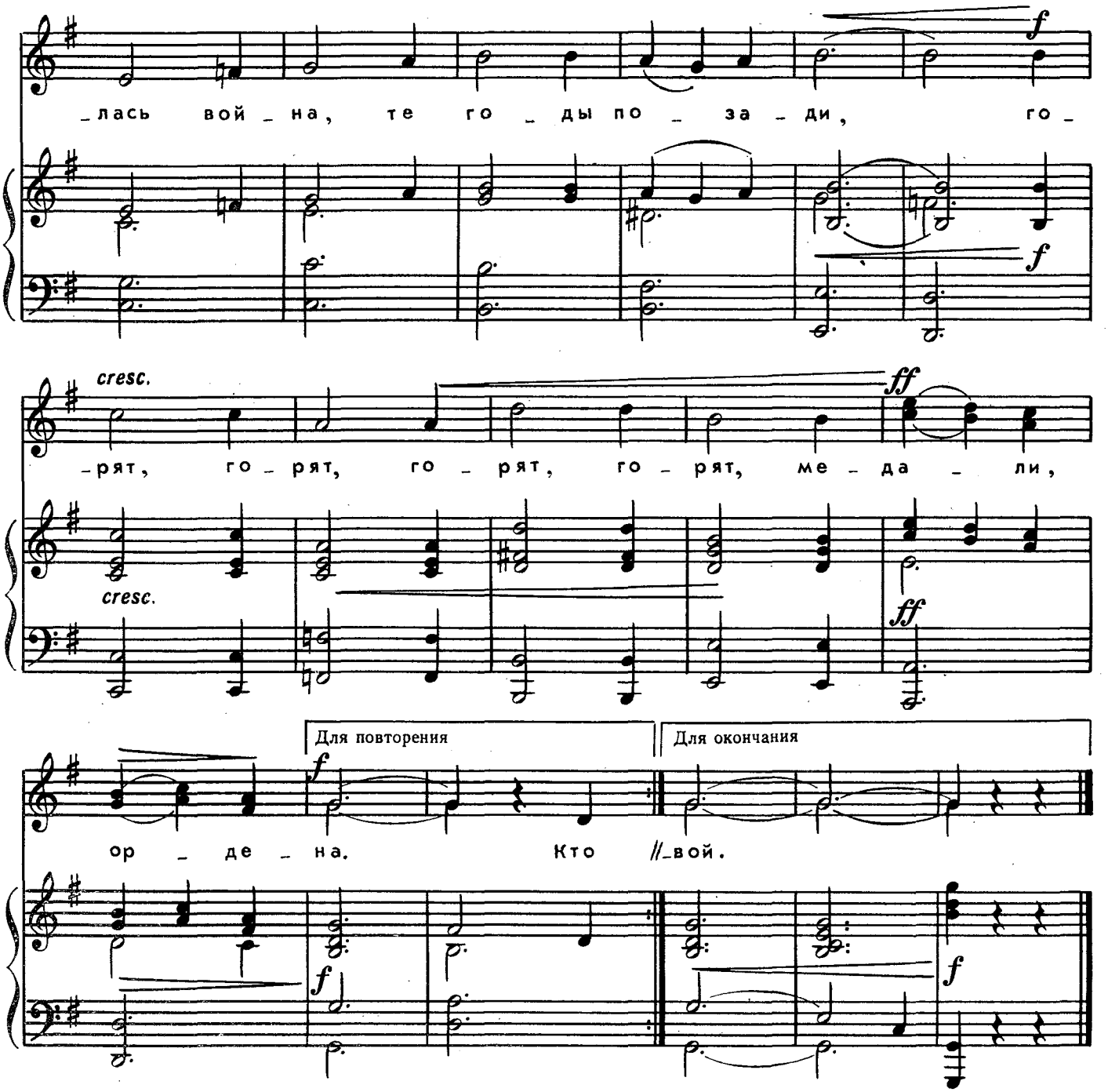

Победой кончилась война,
Те годы позади.
Горят медали, ордена
У многих на груди. } *2 раза*

Припев: Победой кончилась война,
Те годы позади.
Горят,
Горят,
Горят,
Горят медали, ордена.

Кто носит орден боевой
За подвиги в бою,
А кто — за подвиг трудовой
В своём родном краю...

Припев: Кто носит орден боевой
За подвиги в бою,
А кто,
А кто,
А кто,
А кто — за подвиг трудовой.

Ноты: Ale07.ru

ДЕНЬ ПОБЕДЫ

Слова Г. ЛАДОНЩИКОВА

Музыка Т. ЧУДОВОЙ

В темпе марша

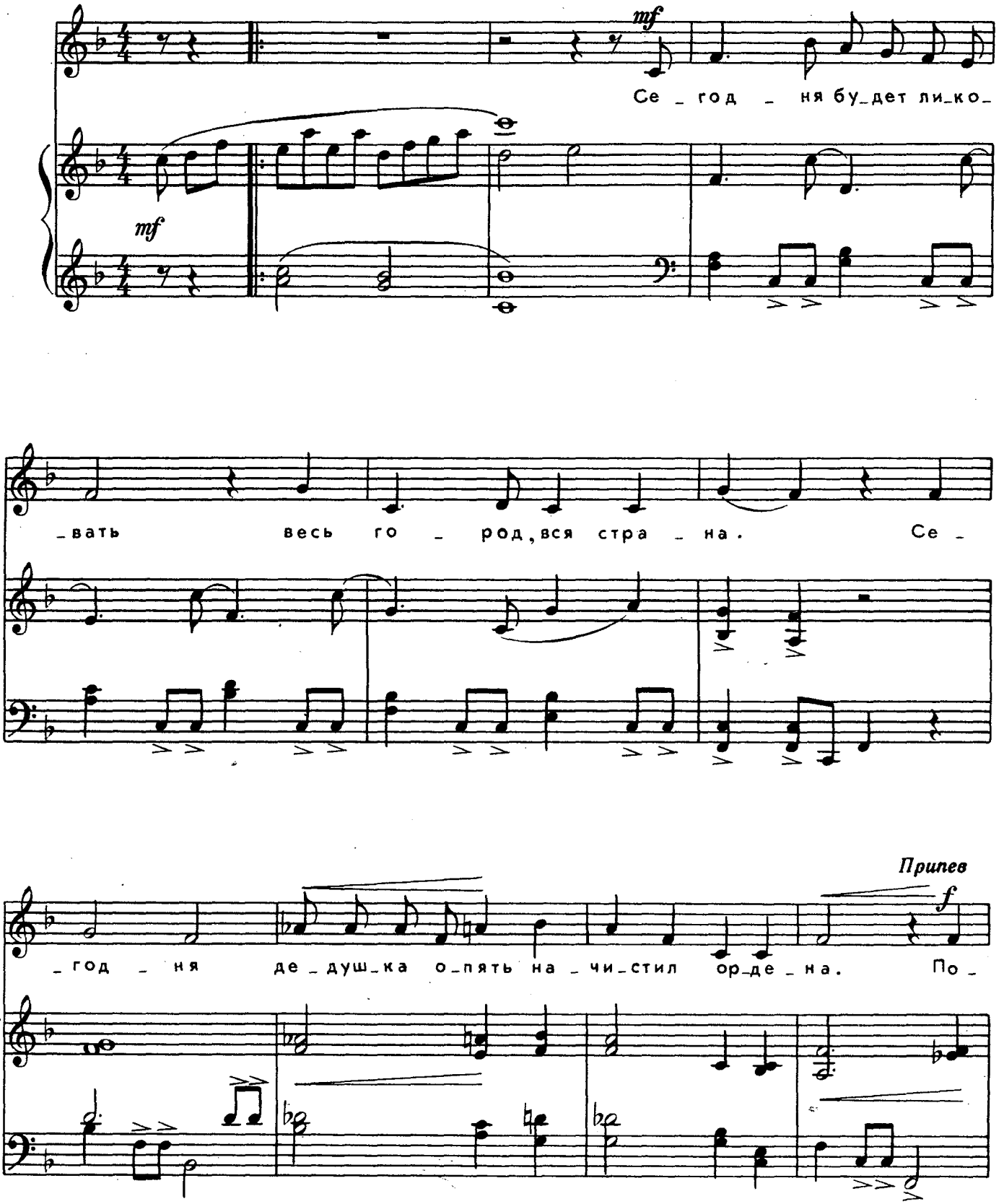

Ноты: Ale07.ru

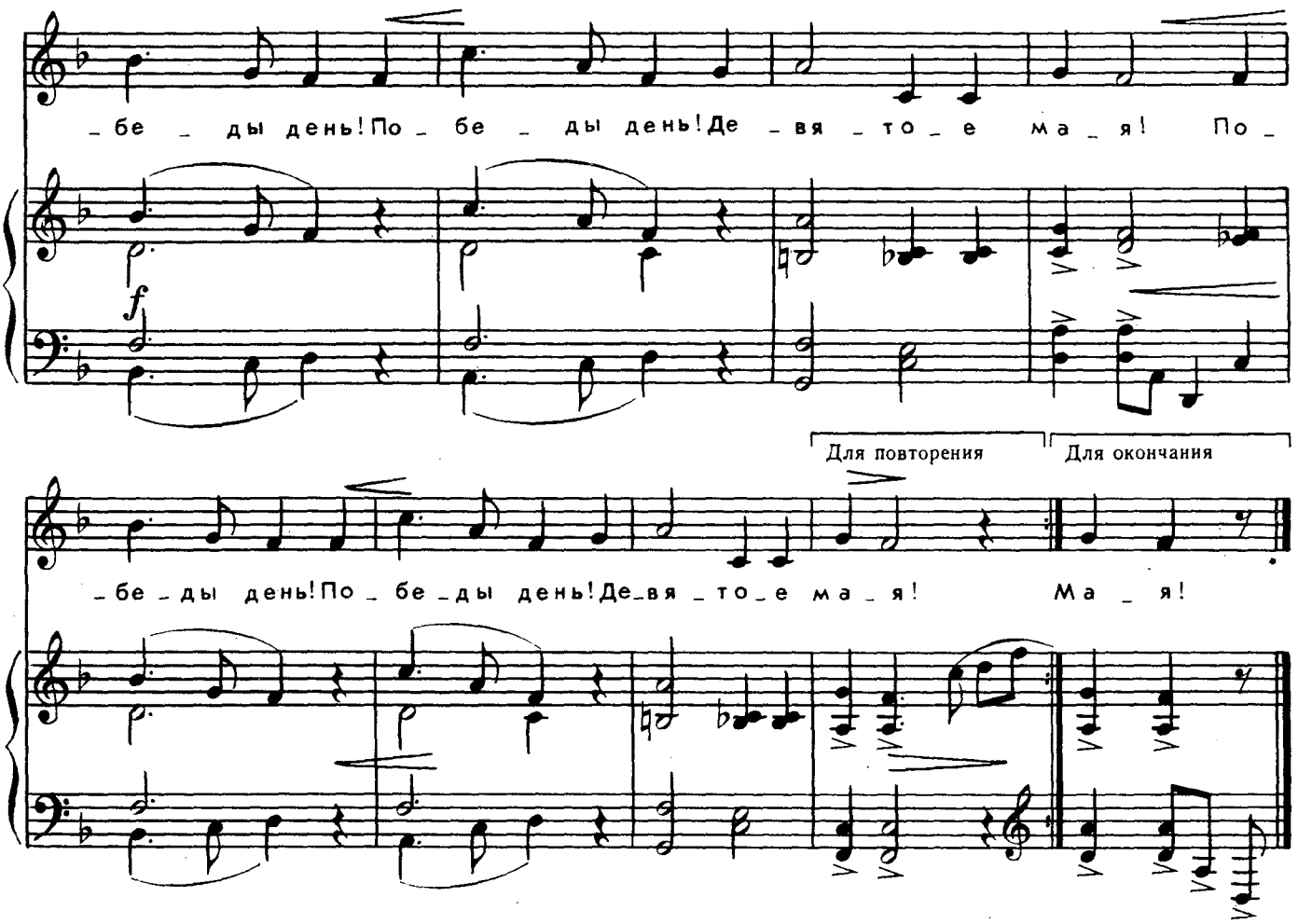

Сегодня будет ликовать
Весь город, вся страна.
Сегодня дедушка опять
Начистил ордена.

Припев: Победы день!
Победы день! } *2 раза*
Девятое мая!

При орденах пошёл к друзьям,
Солдатам, как и он.
Наверно, снова вспомнят там
Свой первый батальон.

Припев.

Походы вспомнят и бои,
Окопный неуют.
И песни бравые свои,
Как прежде, пропоют.

Припев.

с 7609 к

2 — Зак. 1747

Ноты: Ale07.ru

МИР—ЭТО МЫ!

Слова В. СЕМЕРНИНА

Музыка Е. ТИЛИЧЕЕВОЙ

Не спеша, торжественно

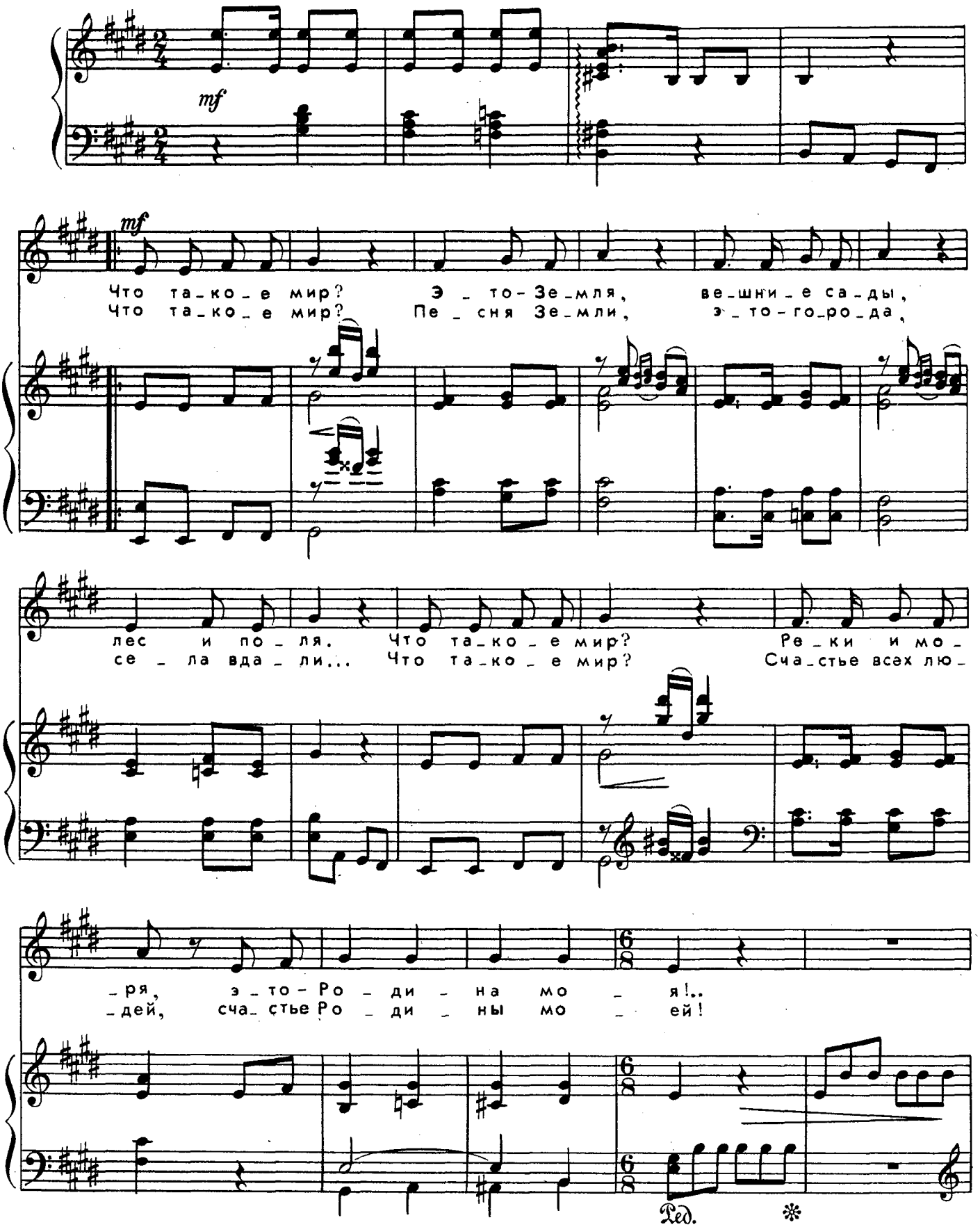

с 7609 к

Ноты: Ale07.ru

Припев

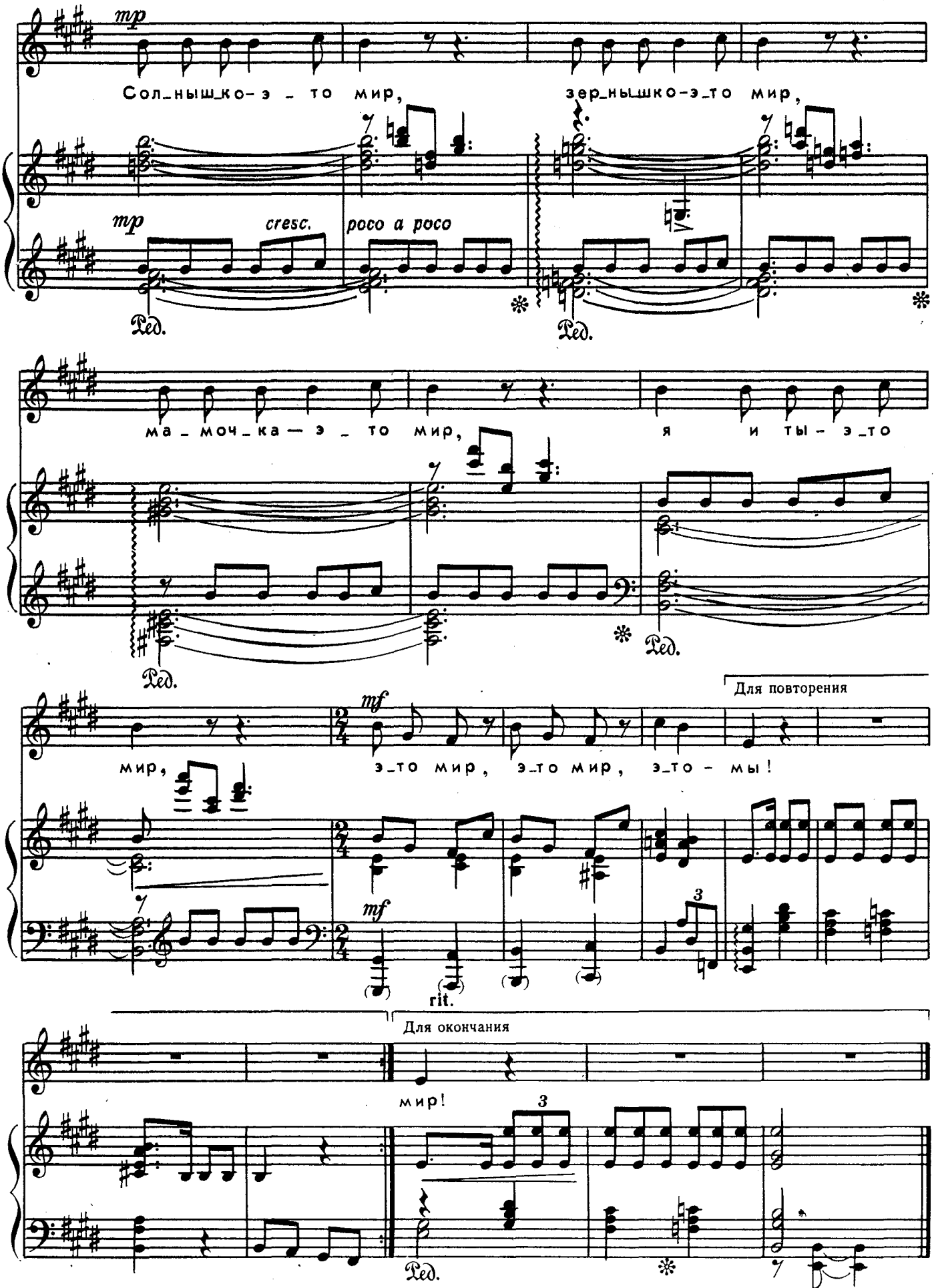

с 7609 к

СЛАВА АРМИИ РОДНОЙ!

Слова В. СТЕПАНОВА

Музыка Н. СУШЕВОЙ

В темпе марша

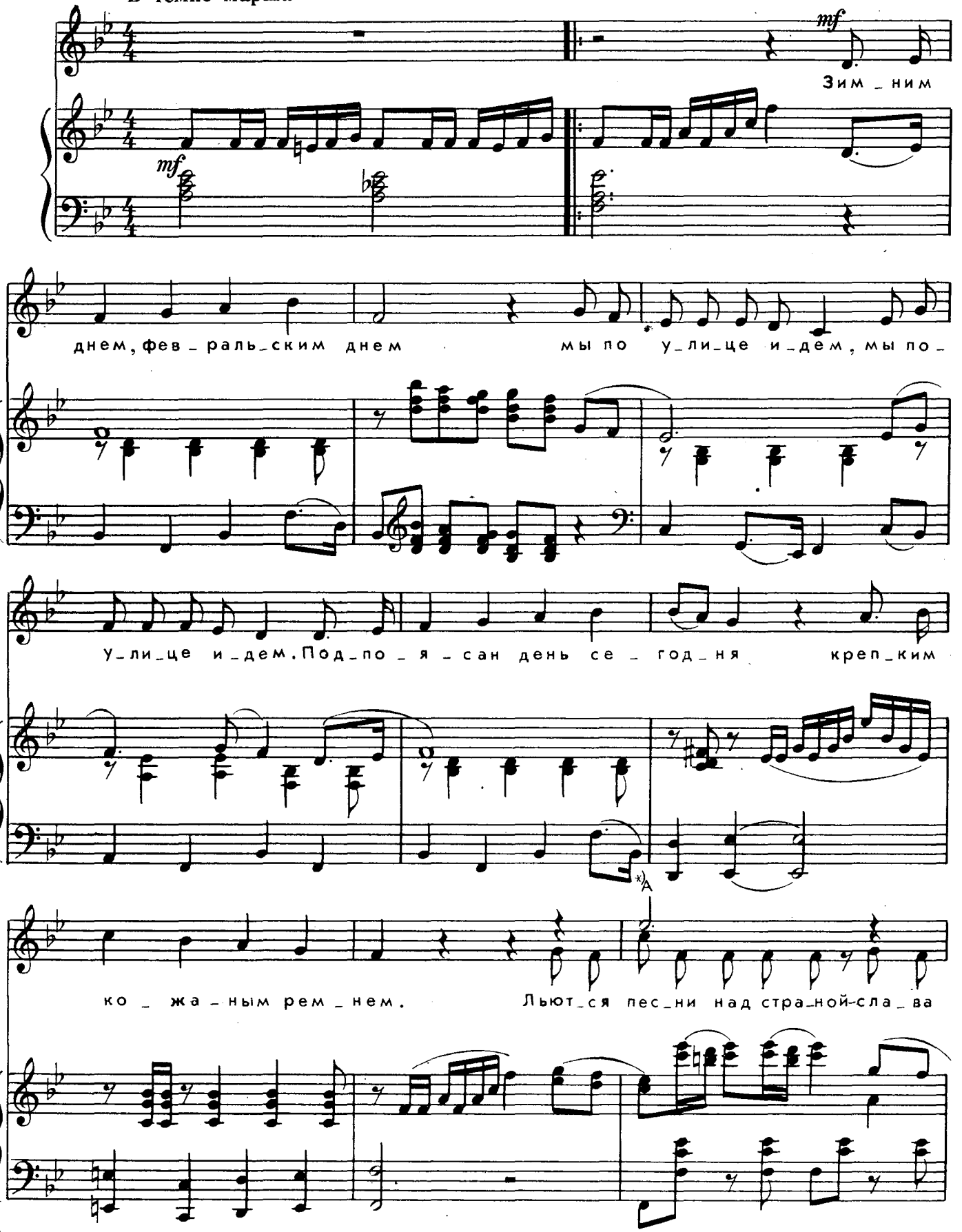

*) Верхний голос – по желанию

с 7609 к

Ноты: Ale07.ru

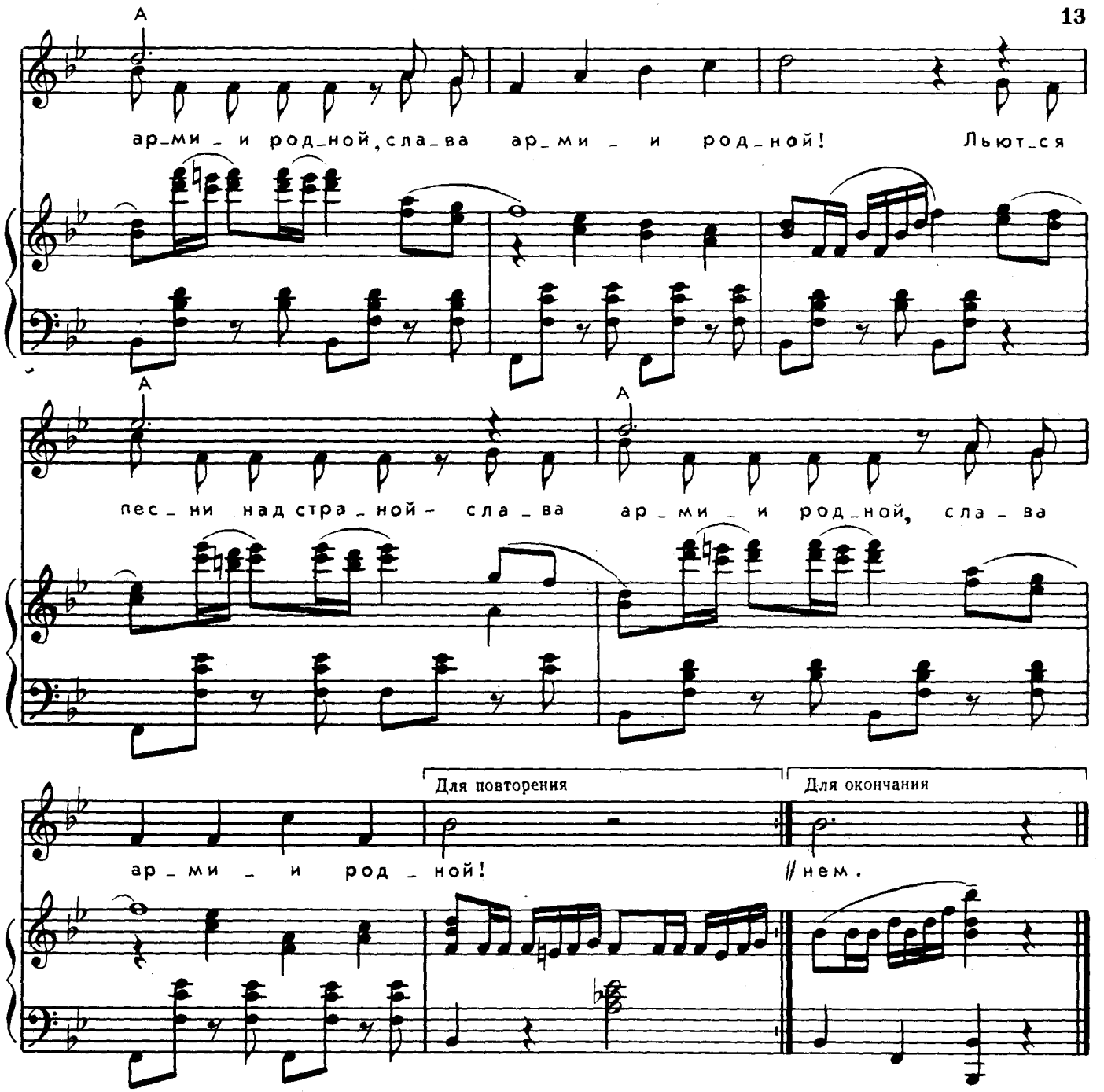

Зимним днём,
Февральским днём
Мы по улице идём.
Подпоясан день сегодня
Крепким кожаным ремнём.
Льются песни над страной —
Слава Армии родной!

Зимним днём,
Февральским днём
Мы по площади идём,
К сердцу воина-солдата
На гранит цветы кладём.
Наша Армия сильна —
Защищает мир она.

Будем в Армии служить!
Будем миром дорожить!

Зимним днём,
Февральским днём
Мы по улице пройдём,
И об Армии любимой
Песню звонкую споём.
Твёрдо мы чеканим шаг —
Гордо реет красный флаг.

Ноты: Ale07.ru



НАШИ ВОСПИТАТЕЛЬНИЦЫ

Слова И. ЧЕРНИЦКОЙ

Музыка А. САМОНОВА

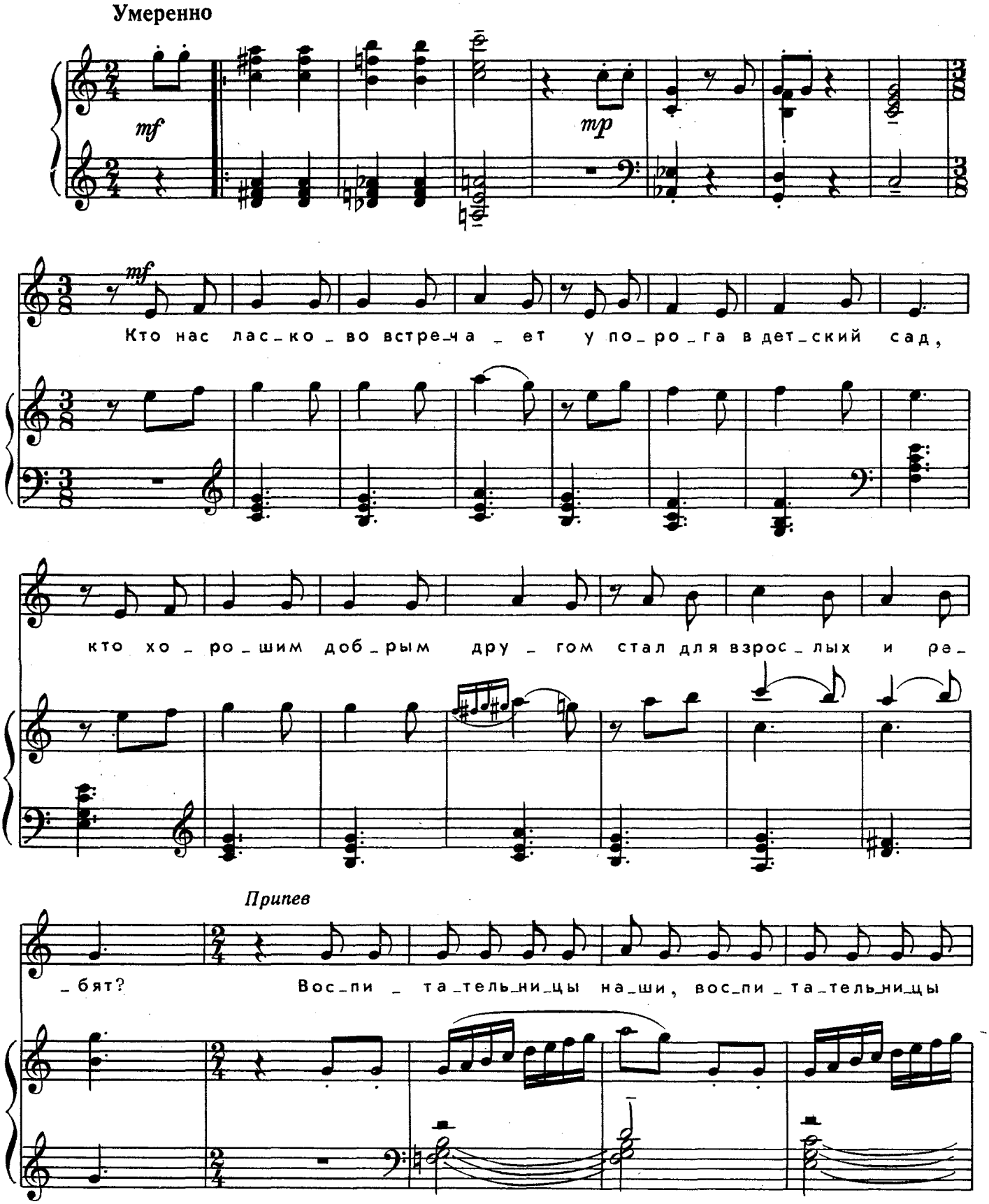

Ноты: Ale07.ru

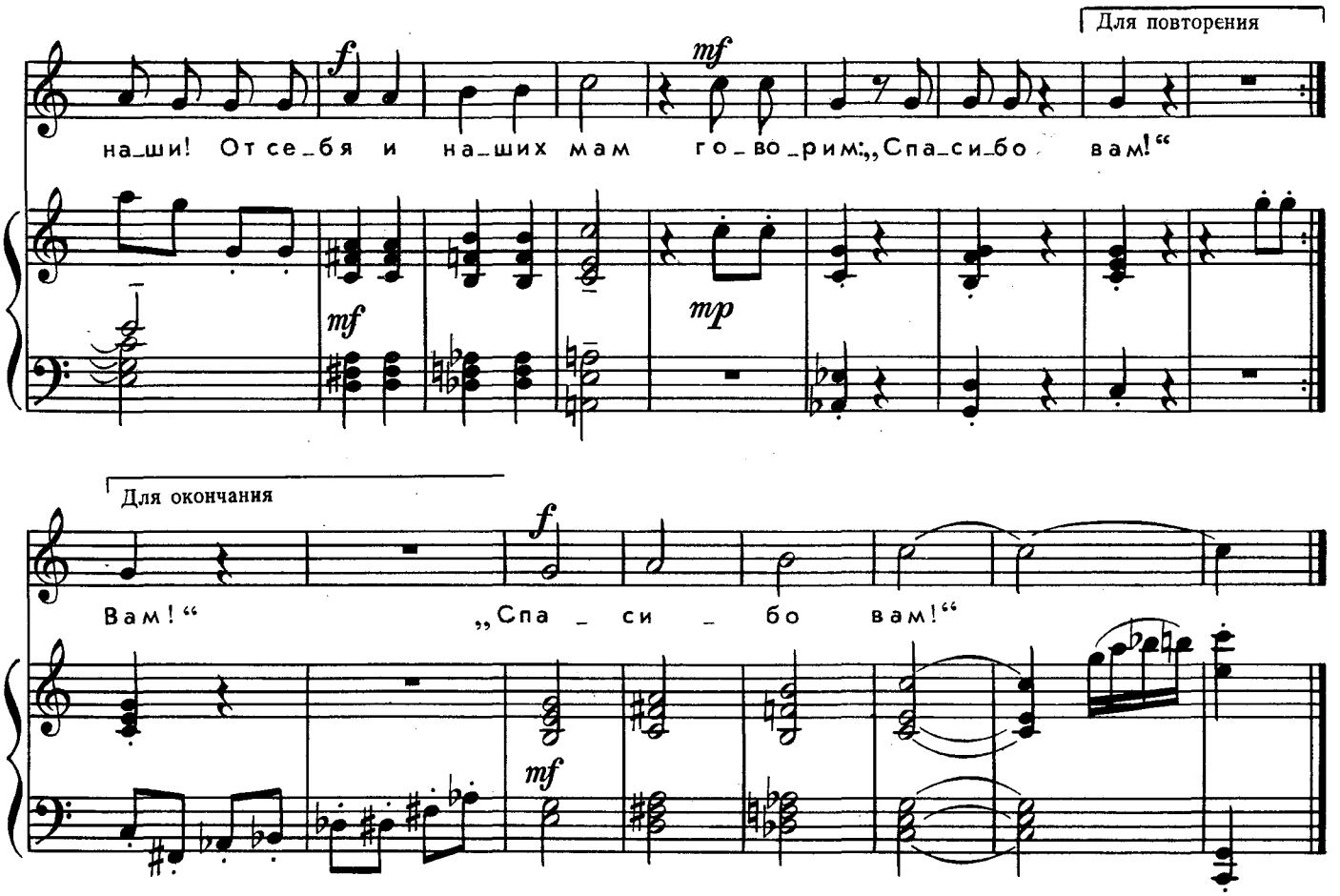

Кто нас ласково встречает
У порога в детский сад,
Кто хорошим, добрым другом
Стал для взрослых и ребят?

Припев: Воспитательницы наши,
Воспитательницы наши!
От себя и наших мам
Говорим: «Спасибо вам!»

Кто рассказывать нам сказки
Никогда не устаёт,
Кто кружится с нами в пляске,
Наши песенки поёт?

Припев.

Кто нас учит не лениться,
Дружбу верную ценить
Нашей Армией гордиться,
Крепко Родину любить?

Припев.

Ноты: Ale07.ru

ПЕСЕНКА ПРО БАБУШКУ

Слова М. ЛАПИСОВОЙ

Музыка М. ПАРЦХАЛАДЗЕ

Легко, весело, подвижно

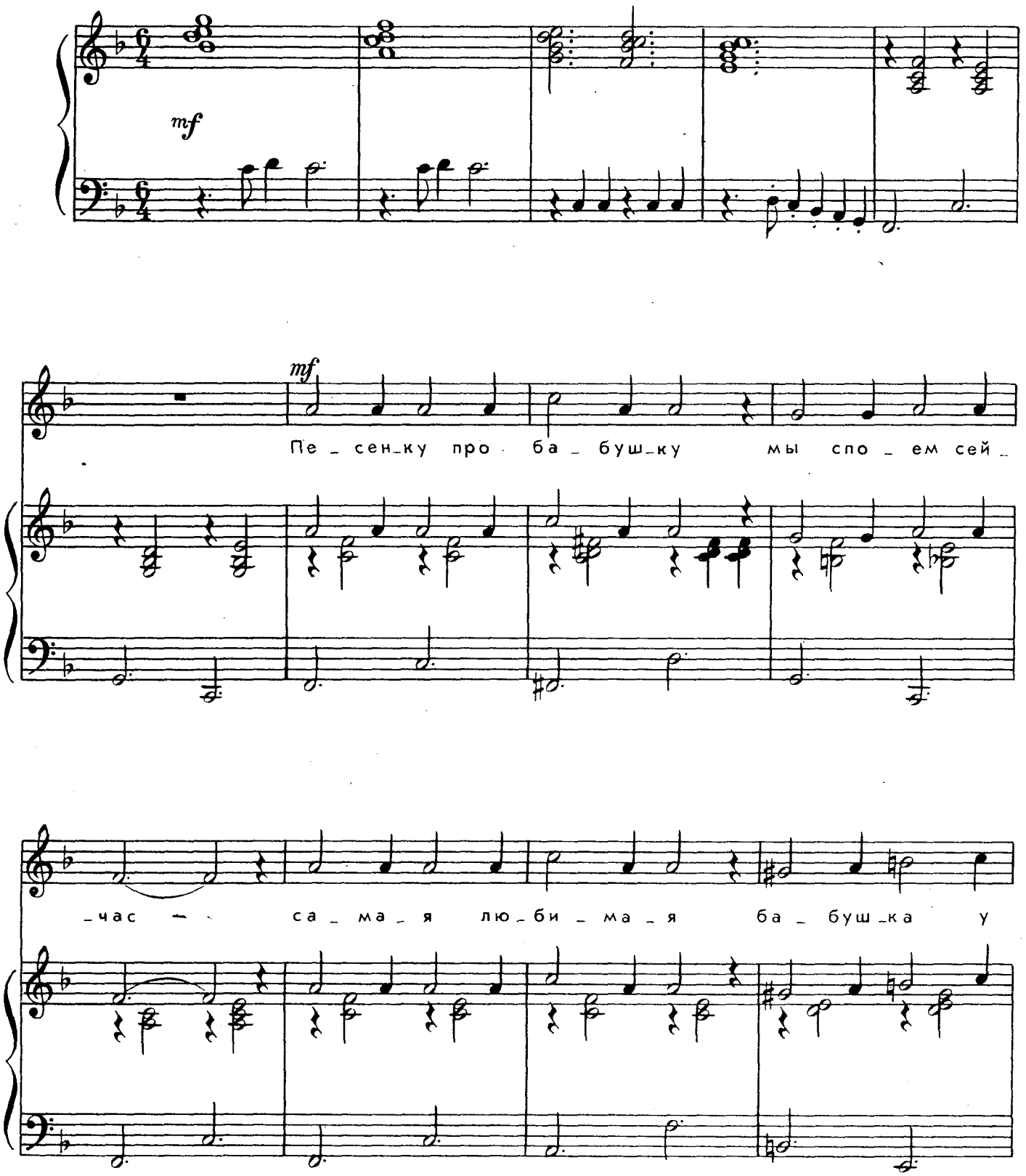

с 7609 к

Ноты: Ale07.ru

Припев

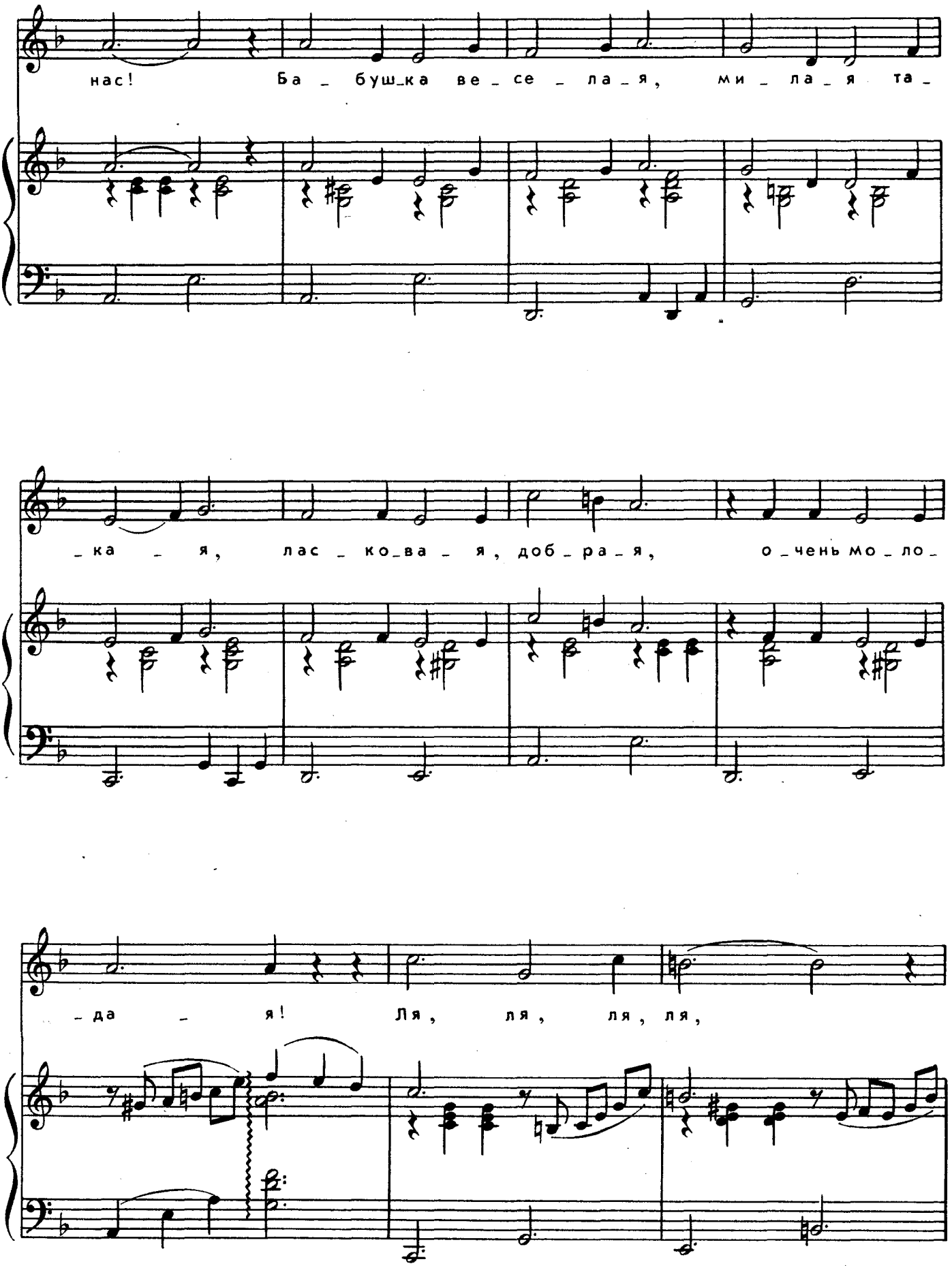

Ноты: Ale07.ru

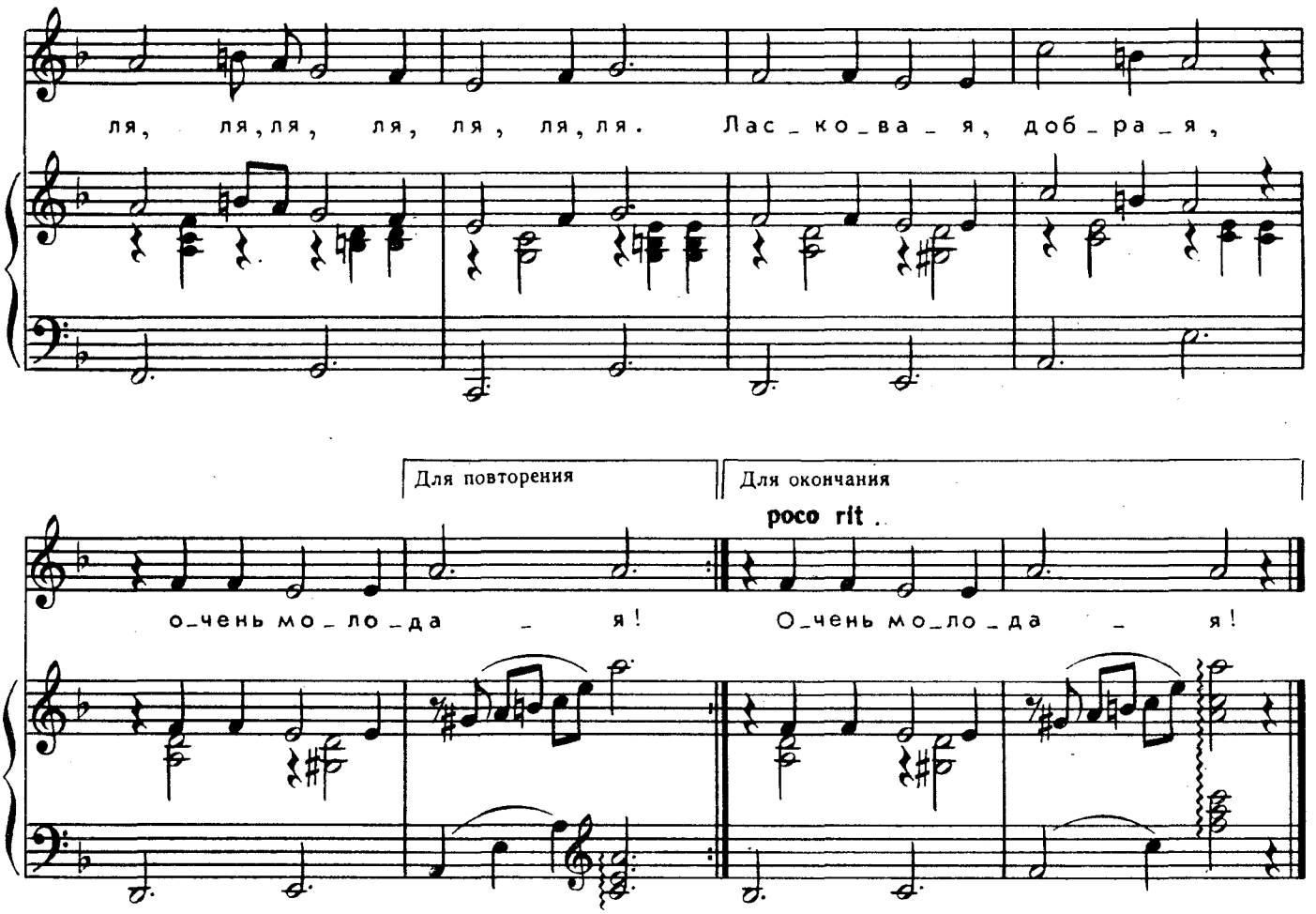

Песенку про бабушку
Мы споем сейчас —
Самая любимая
Бабушка у нас!

Припев: Бабушка веселая,
Милая такая,
Ласковая, добрая,
Очень молодая!

Столько сказок бабушка
Знает для внучат!
Книжку почитает нам,
Водит в детский сад!

Припев.

А на праздник бабушка
Надевает шаль
А на платье новое —
Орден и медаль!

Припев.

с 7609 к

Ноты: Ale07.ru

ВОТ КАКАЯ БАБУШКА!

Слова И. ЧЕРНИЦКОЙ

Музыка Т. ПОПАТЕНКО

Маршеобразно, с воодушевлением

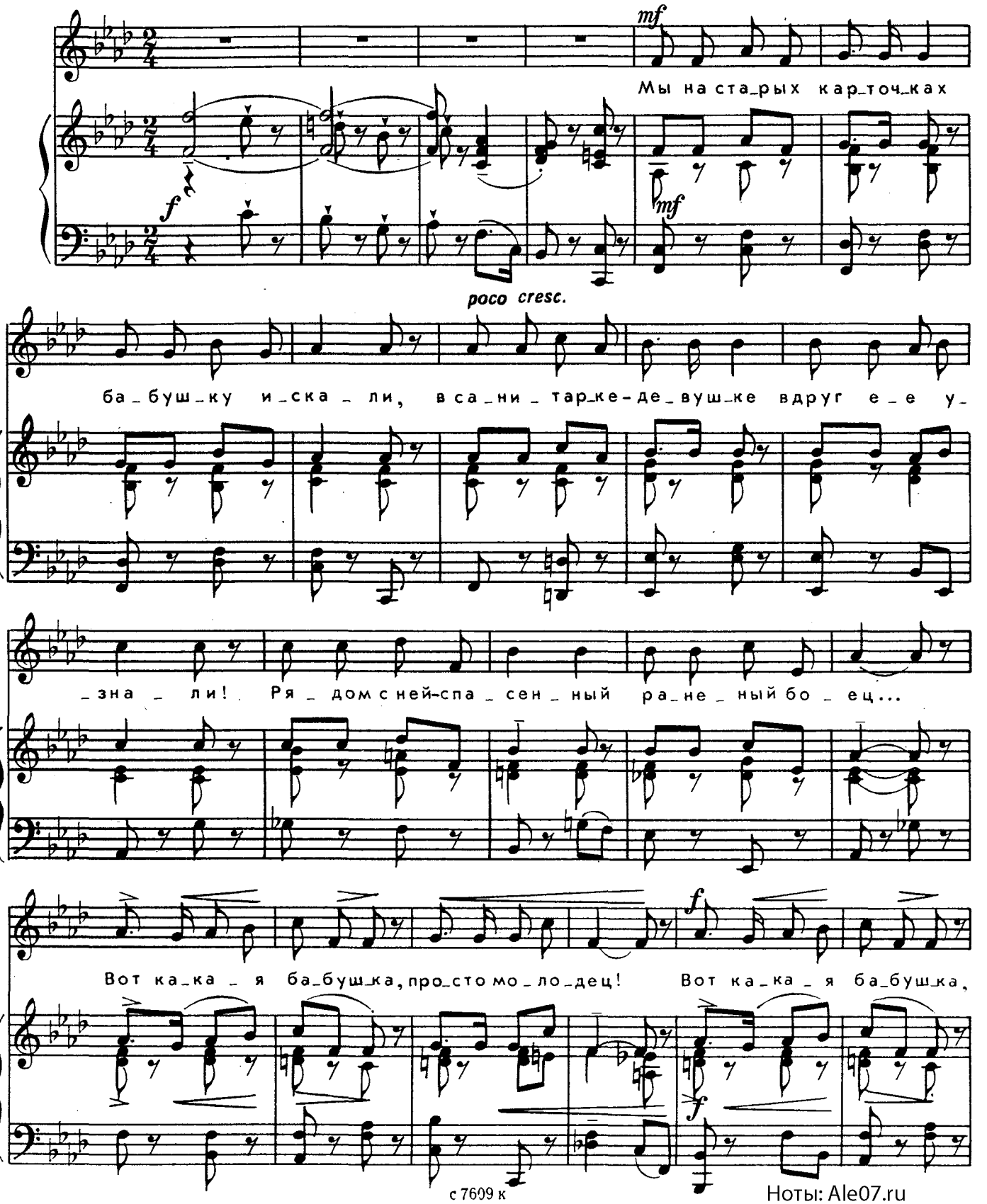

Ноты: Ale07.ru

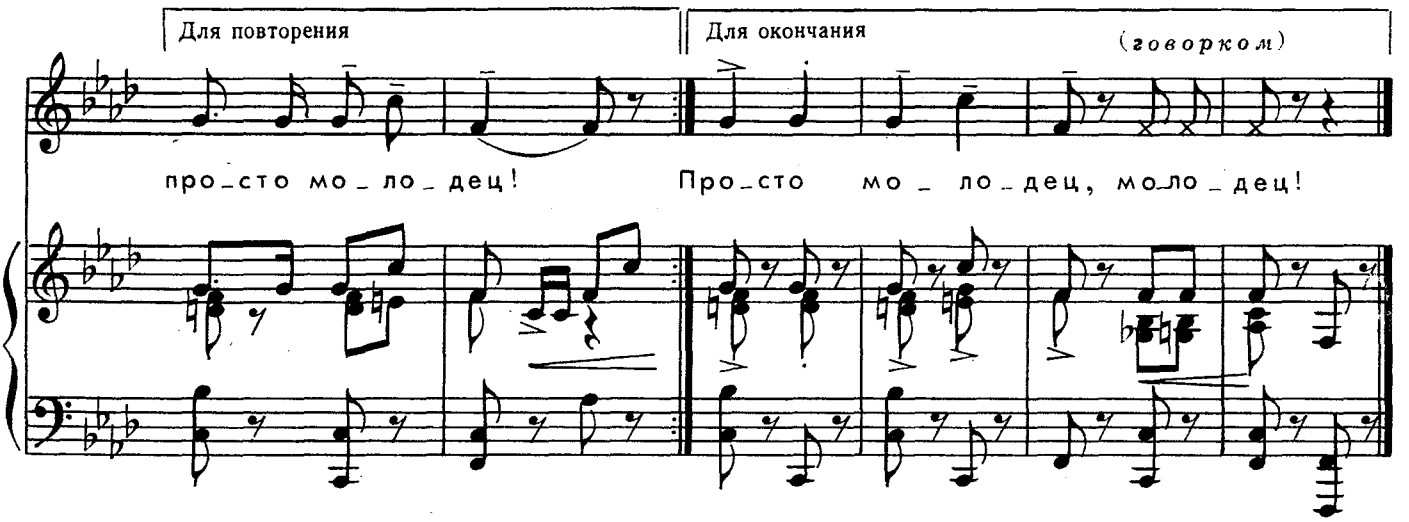

Мы на старых карточках
Бабушку искали.
В санитарке-девушке
Вдруг её узнали!
Рядом с ней — спасённый
Раненый боец...
Вот какая бабушка,
Просто молодец!

Рвались над окопами
Мины и снаряды.
Молодая бабушка
Шла с бойцами рядом,
В сапогах, пилотке,
Как лихой боец!
Вот какая бабушка,
Просто молодец!

Есть у нашей бабушки
Орден и медали.
За спасенье раненых
Ей награды дали.
И её сестрою
Называл боец.
Вот какая бабушка,
Просто молодец!

Ноты: Ale07.ru



СТАЛ СОЛДАТОМ

Слова П. СИНЯВСКОГО

Музыка И. АРСЕЕВА

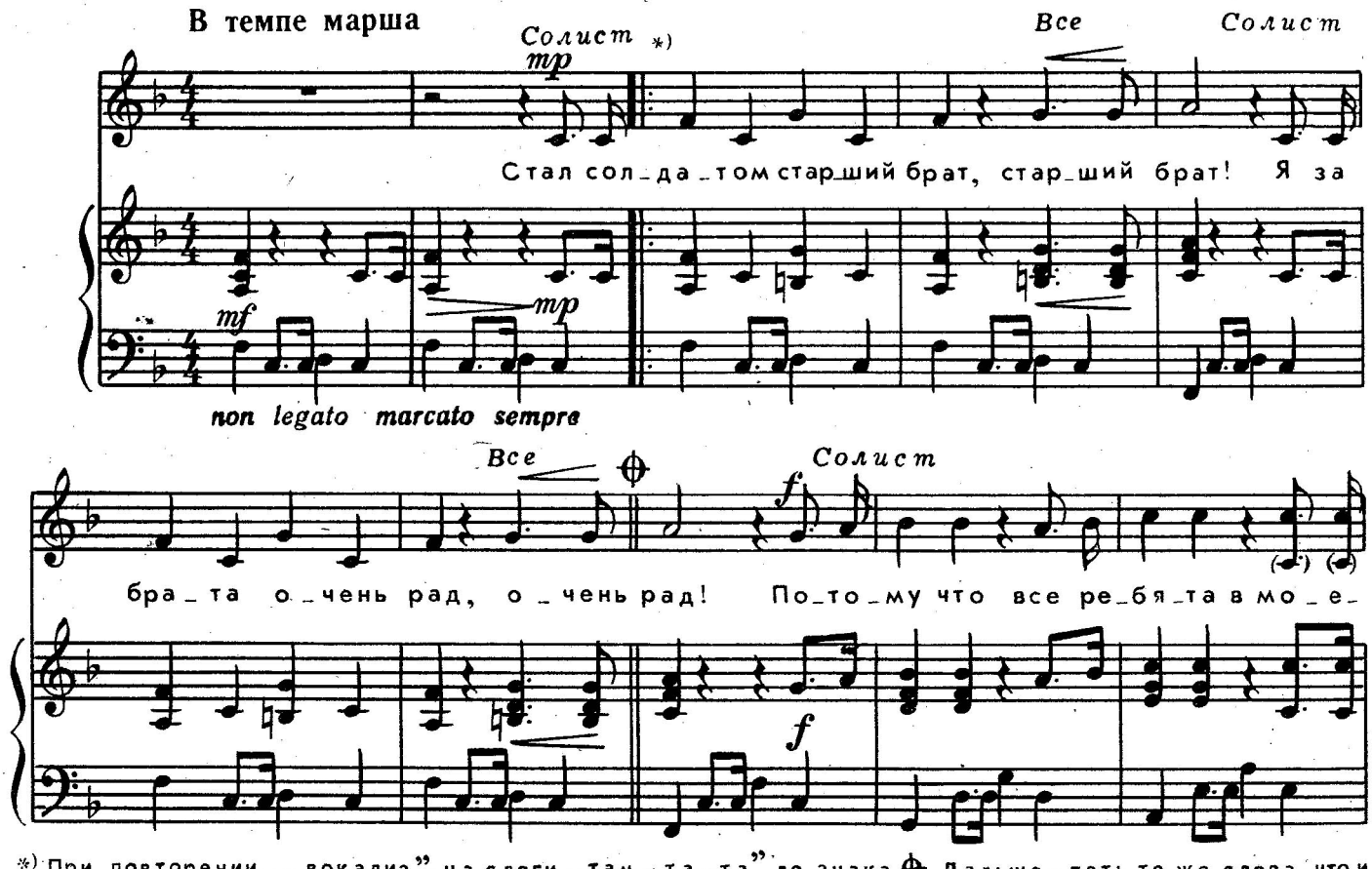

*) При повторении – „вокализ", на слоги „там – та – та" до знака ⊕. Дальше – петь те же слова, что и в первом куплете.

с 7609 к

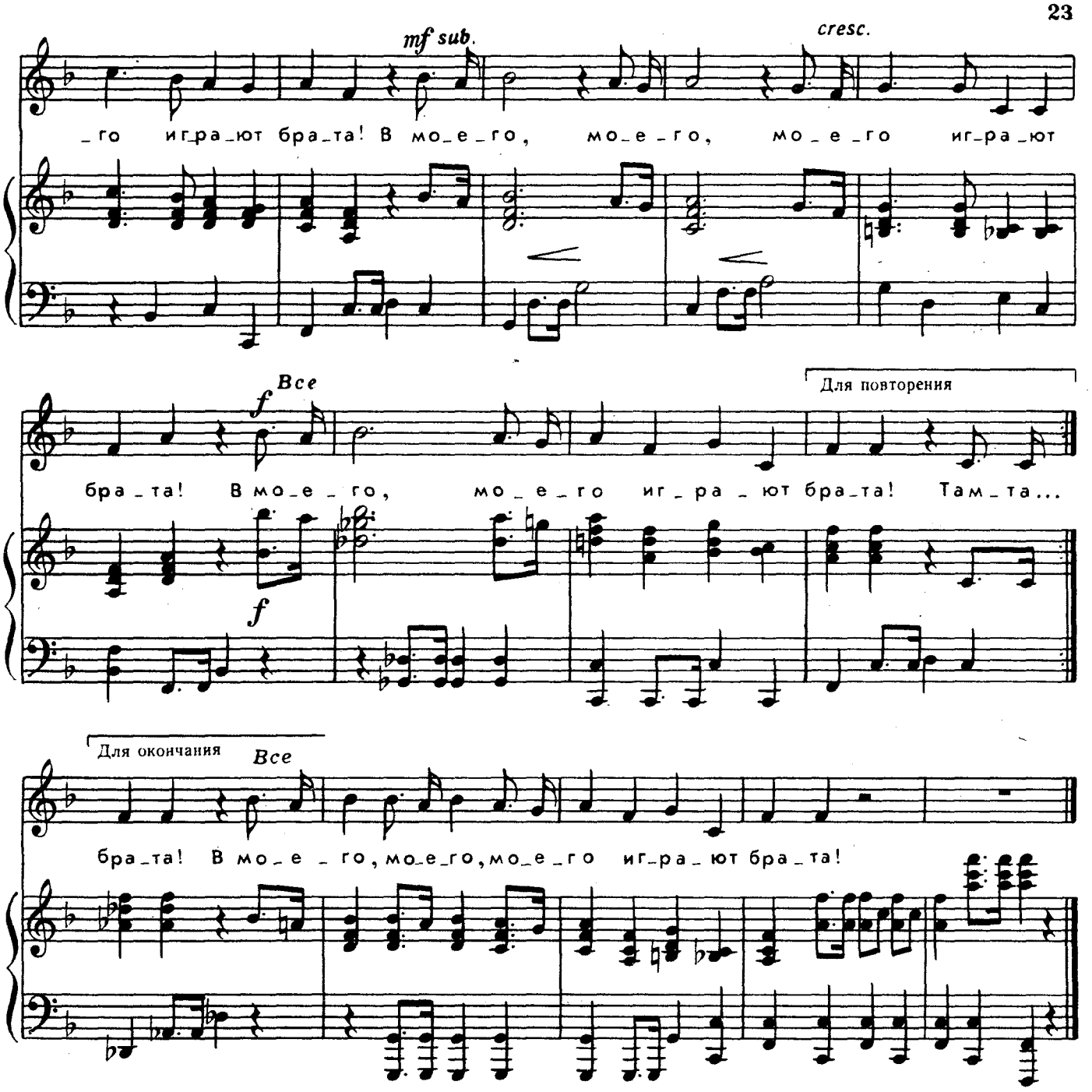

Стал солдатом старший брат.
Я за брата очень рад,
Потому что все ребята
В моего играют брата!

Ноты: Ale07.ru



Е. Благинина

МИРУ — МИР

Бабушка дала мне
Красный лоскуток.
Подарила шёлку
Жёлтенький моток.
Ножницы мы взяли,
Вырезали флаг
И на флаге написали так:
«Миру — мир!»

Жёлтыми стежками
Буквы обведу,
На Октябрьский праздник
Я гулять пойду.
Алый флаг взовьётся
У меня в руке,
И прочтут все люди
На моём флажке:
«Миру — мир!»

З. Александрова

ПРАЗДНИЧНЫЙ САЛЮТ

Мы любим праздничный салют —
Цветущий в небе сад.
Часы кремлёвские пробьют,
И пушки загремят.
Цветами яркие огни
Летят над головой,
И отражаются они
В блестящей мостовой.
И снова яблоньки цветут
В небесной вышине...
Цвети, салют, греми, салют,
По всей родной стране!

И. Френкель

***

Землю родную, поля, города
Не отдадим мы врагу никогда.
Армия наша крепка и сильна,
Зорко страну охраняет она.

Т. Белозёров

***

Майский праздник —
День Победы
Отмечает вся страна.
Надевают наши деды
Боевые ордена.

Их с утра зовёт дорога
На торжественный парад,
И задумчиво с порога
Вслед им
Бабушки глядят.

В. Коржиков

***

Сквозь волны грозные плывёт,
Идёт в наряд секретный
Родной страны военный флот,
Стремительный, ракетный.

Выходит в синие моря
Надёжная застава.
И говорит народ не зря:
«Морскому флоту — слава!»

Он охраняет от войны
Мир берегов родной страны.

А. Жаров

ЗВЁЗДОЧКА

В пламени сражений
за родную власть
На армейском шлеме
звёздочка зажглась.
И на бескозырке
в тот же самый миг
На морском просторе
свет её возник...
Закачались тени,
задрожала мгла.
Звёздочка сияла,
звёздочка росла.
Смело сокрушая
лютую беду,
Мы несли по свету
Красную звезду...
...С ней мы победили
злобного врага.
Сила нашей правды
миру дорога!
С нею отстояли
счастье мы своё...
Сам товарищ Ленин
зажигал её.

ВОЕННАЯ ИГРА

Слова П.СИНЯВСКОГО

Музыка П.САВИНЦЕВА

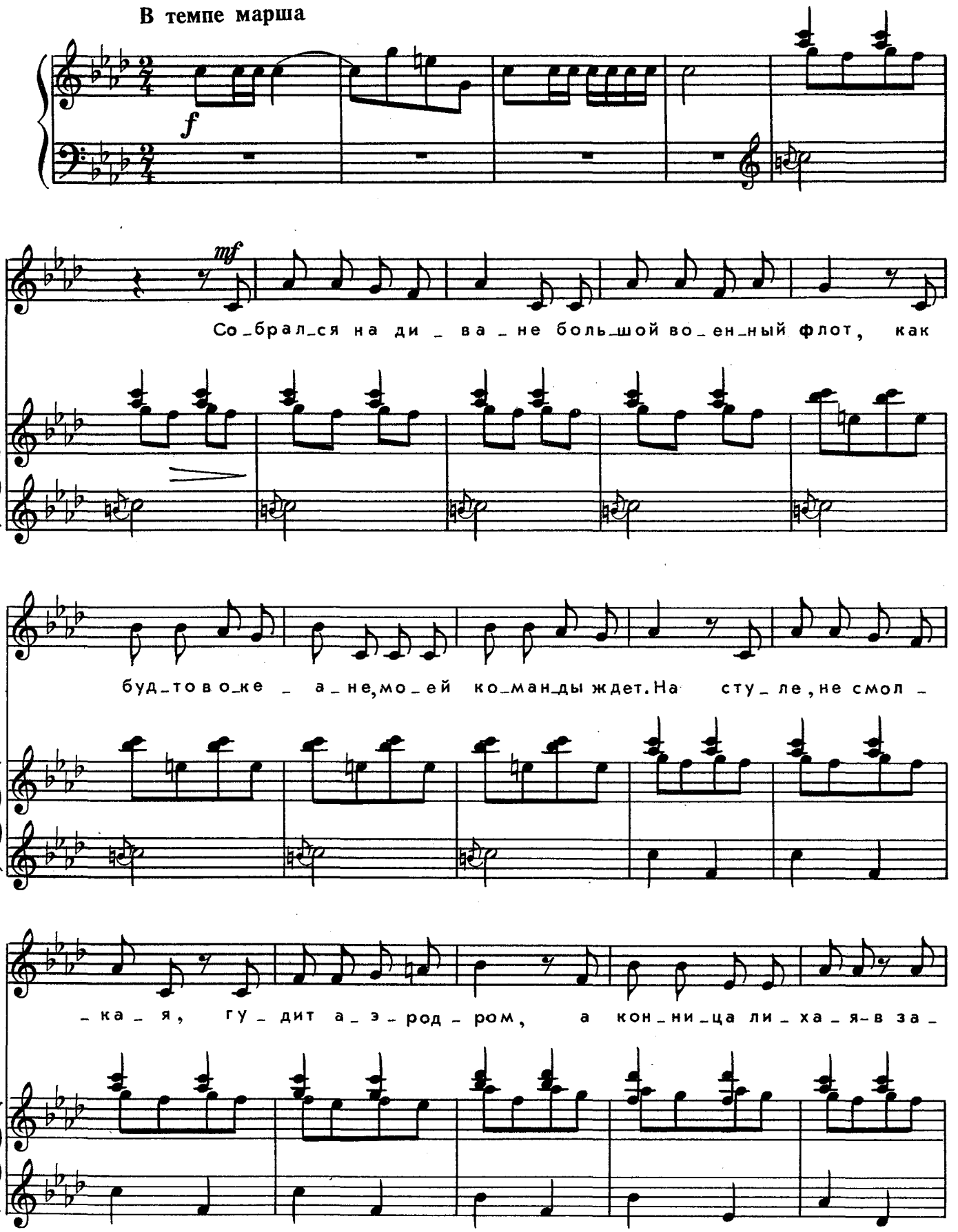

Ноты: Ale07.ru

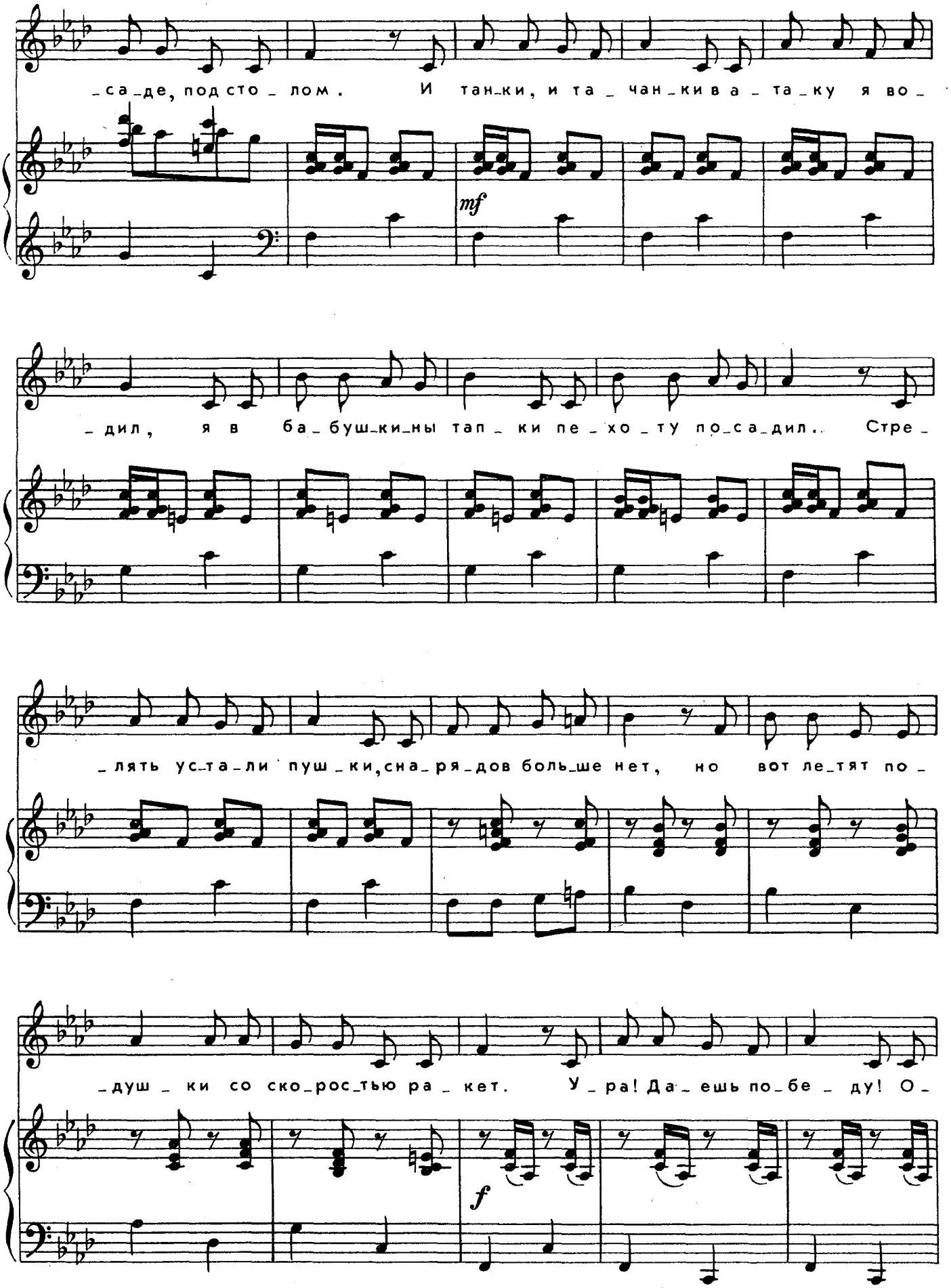

Ноты: Ale07.ru

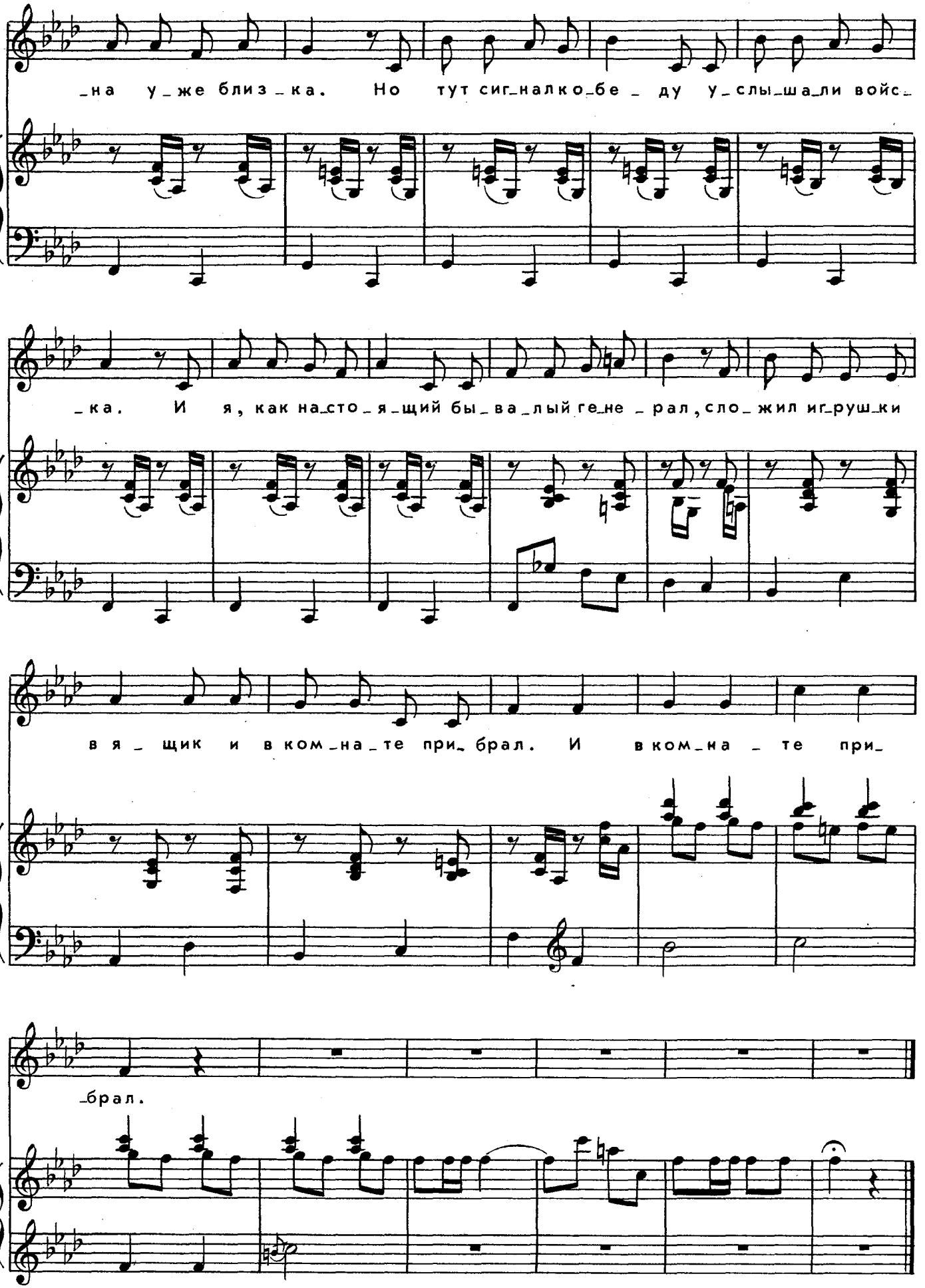

Ноты: Ale07.ru

ЧЕСТНОЕ СЛОВО

Слова В. СТЕПАНОВА

Музыка М. МИХАЙЛОВА

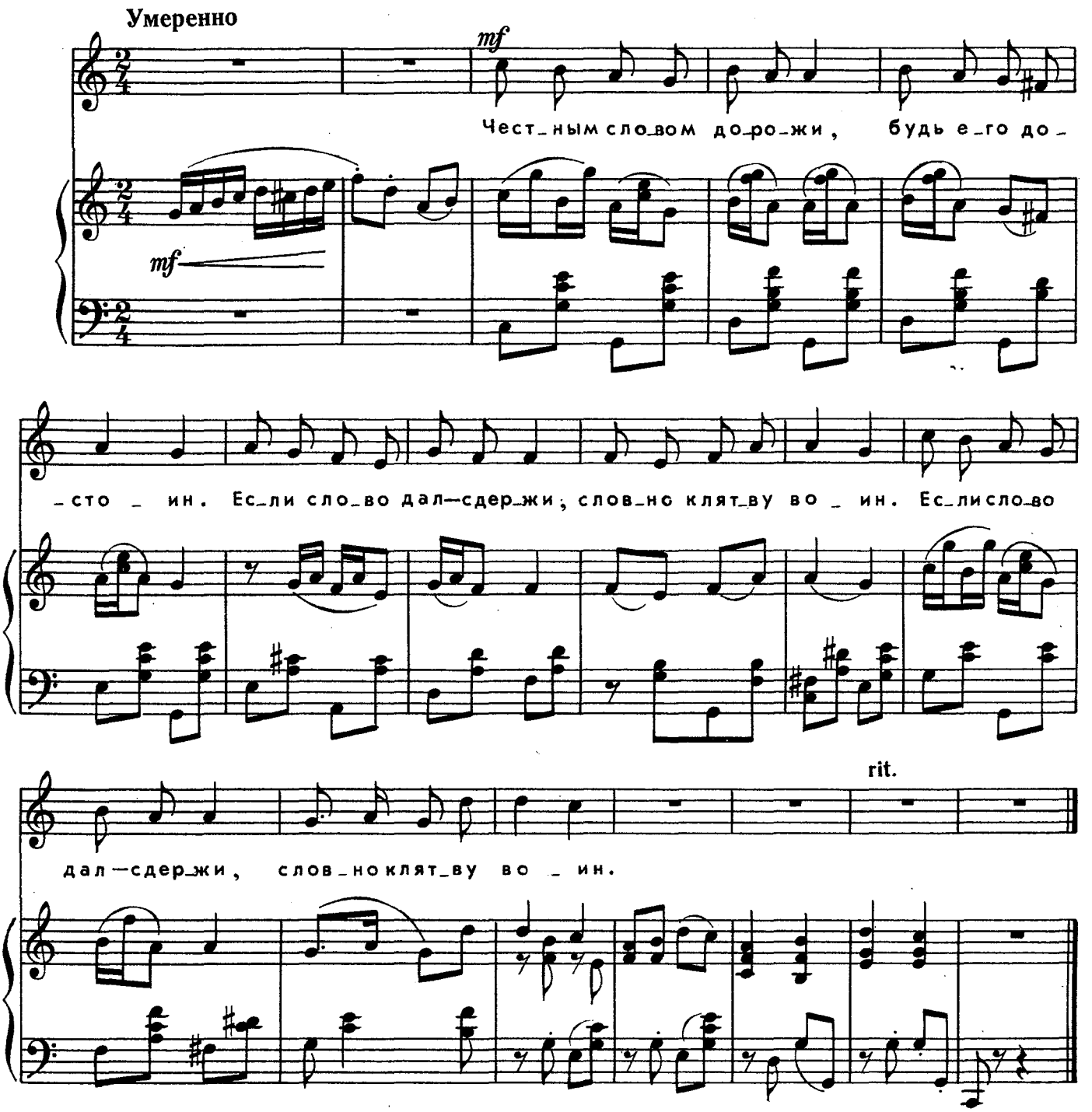

Честным словом дорожи,
Будь его достоин.
Если слово дал — сдержи,
Словно клятву воин.

Ноты: Ale07.ru

В ДОЗОРЕ

Слова Г. ЛАДОНЩИКОВА

Музыка Т. ЧУДОВОЙ

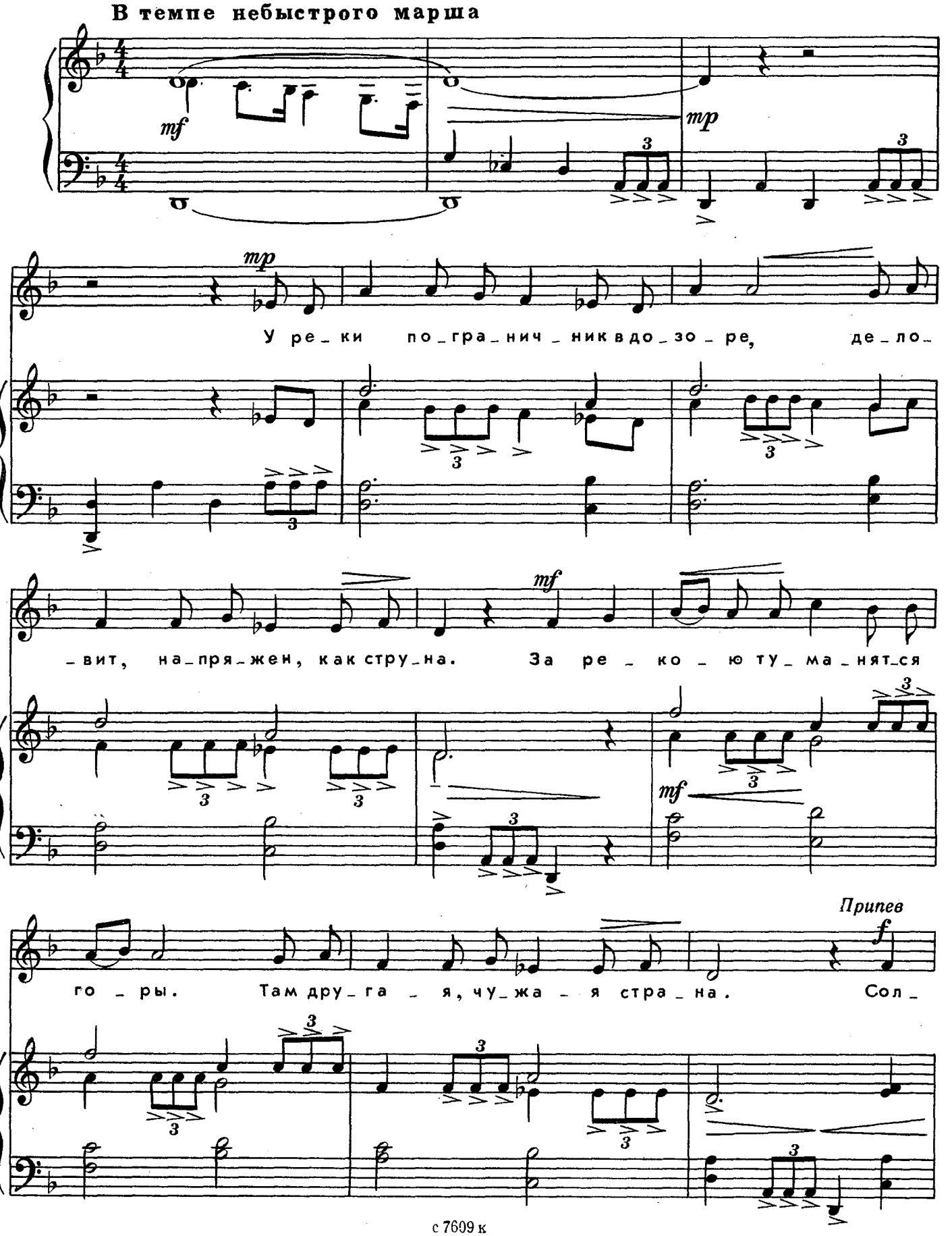

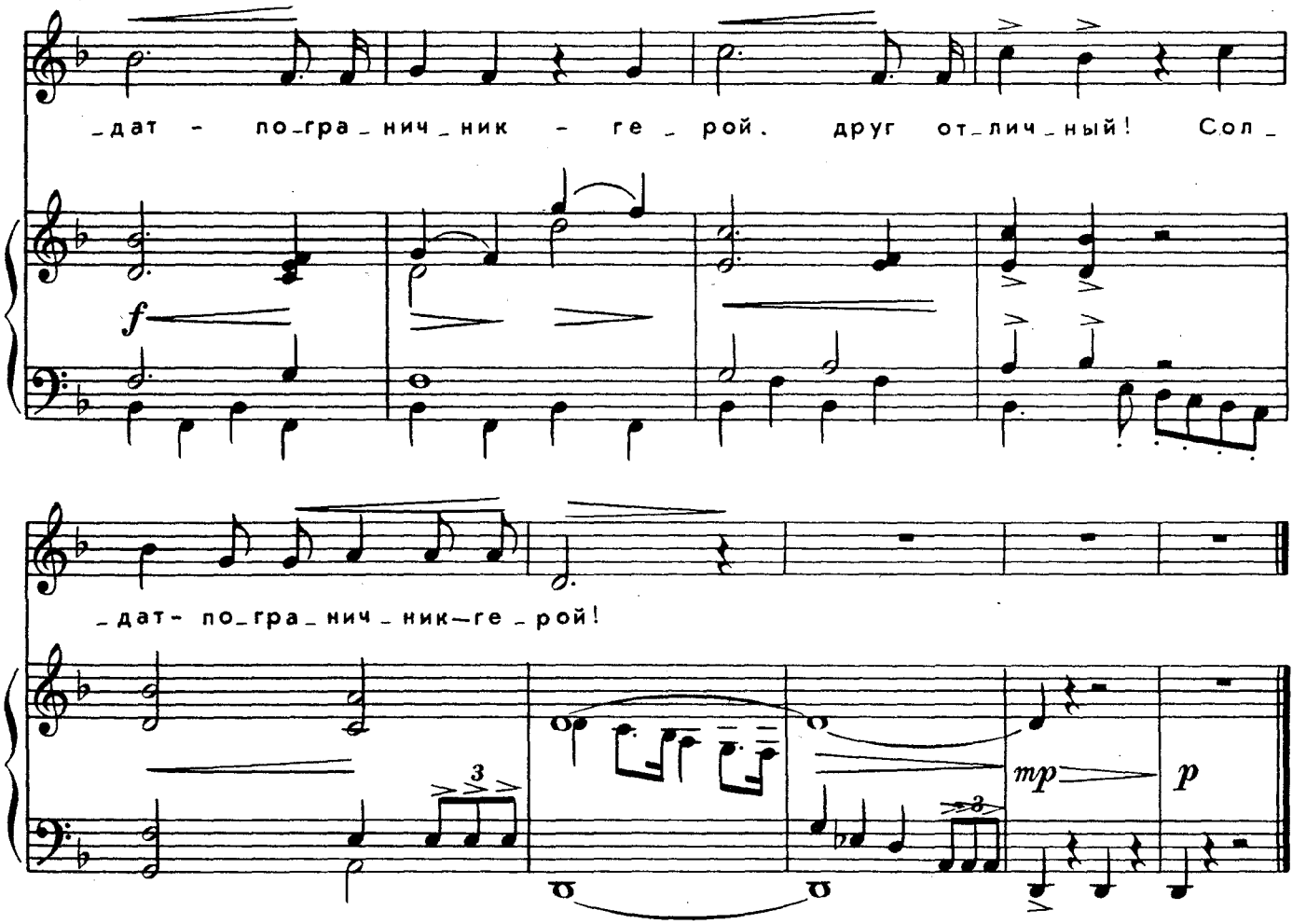

У реки пограничник в дозоре,
Деловит, напряжён, как струна.
За рекою туманятся горы.
Там другая, чужая страна.

Припев: Солдат-пограничник
Герой, друг отличный!
Солдат-пограничник — герой!

Каждый куст у бойца на примете,
Каждый камень им взят на учёт.
Зорко смотрит: сейчас он в ответе
За страну и за весь наш народ.

Припев.

Сонный ветер качает деревья.
Свет луны отражает вода.
Мирно спят города и деревни,
Но границы не спят никогда.

Припев.



АРМИЮ РОДНУЮ ЛЮБЯТ МАЛЫШИ

Слова Е. АЛЕКСАНДРОВОЙ

Музыка В. РУБАШЕВСКОГО

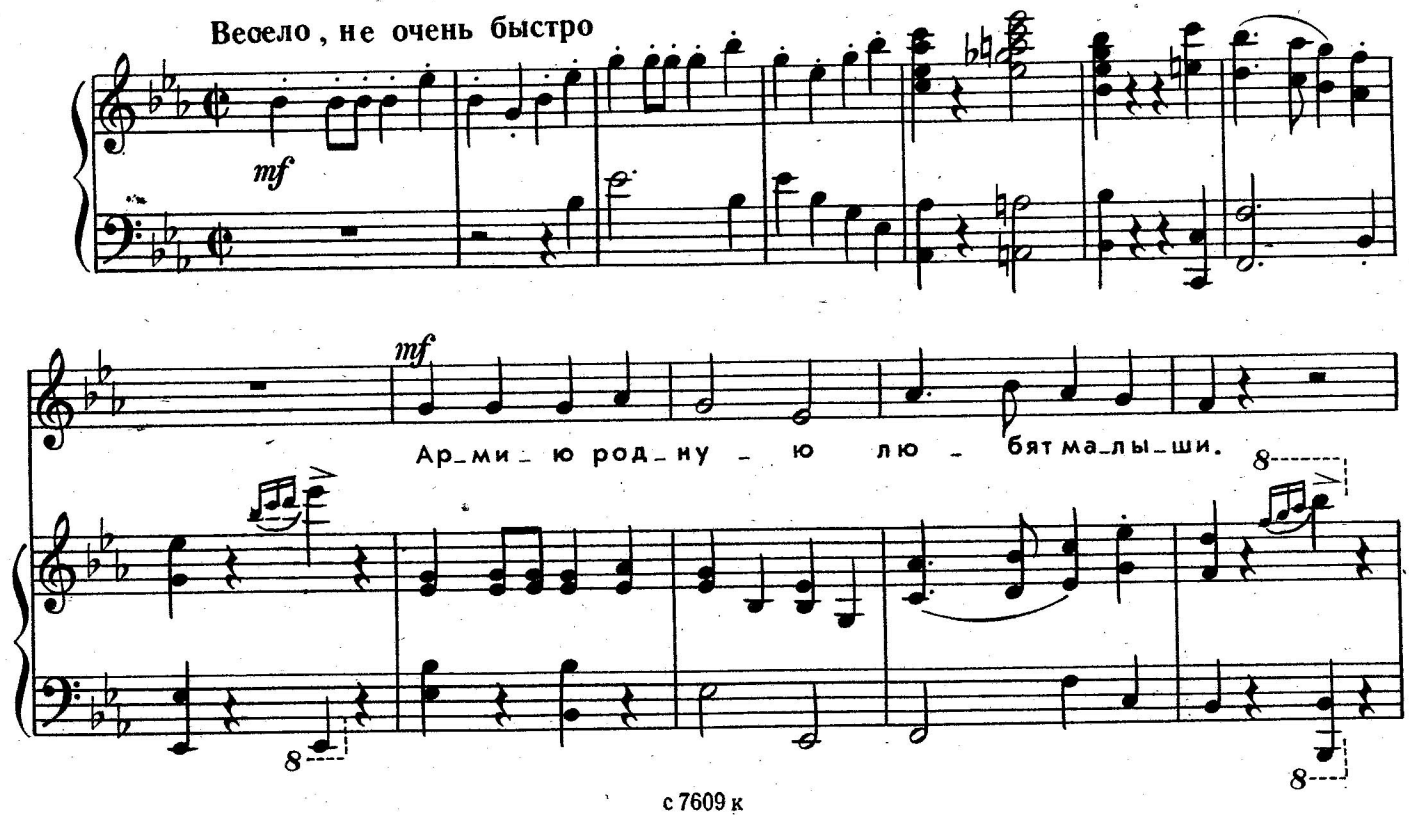

с 7609 к

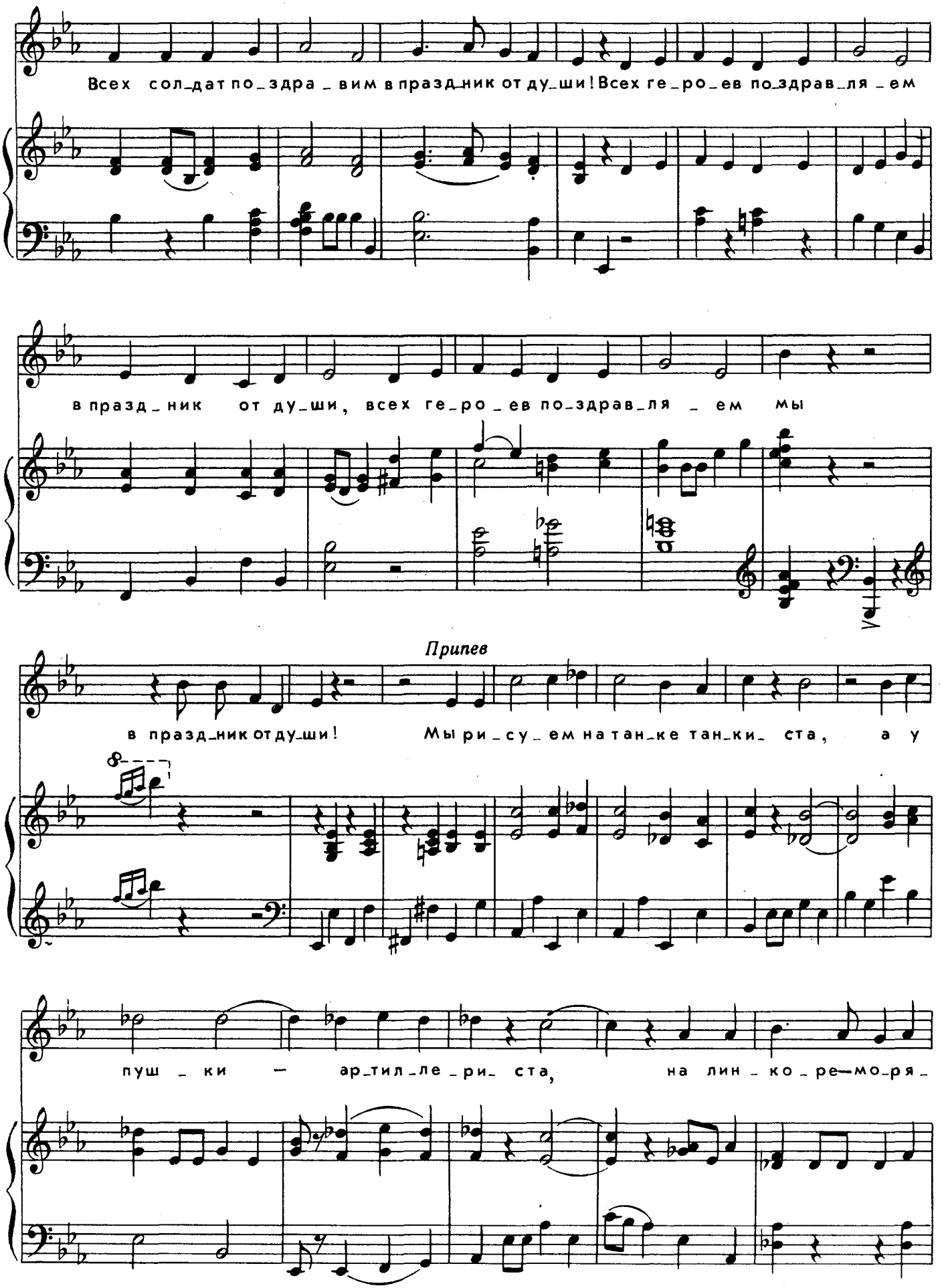

Ноты: Ale07.ru

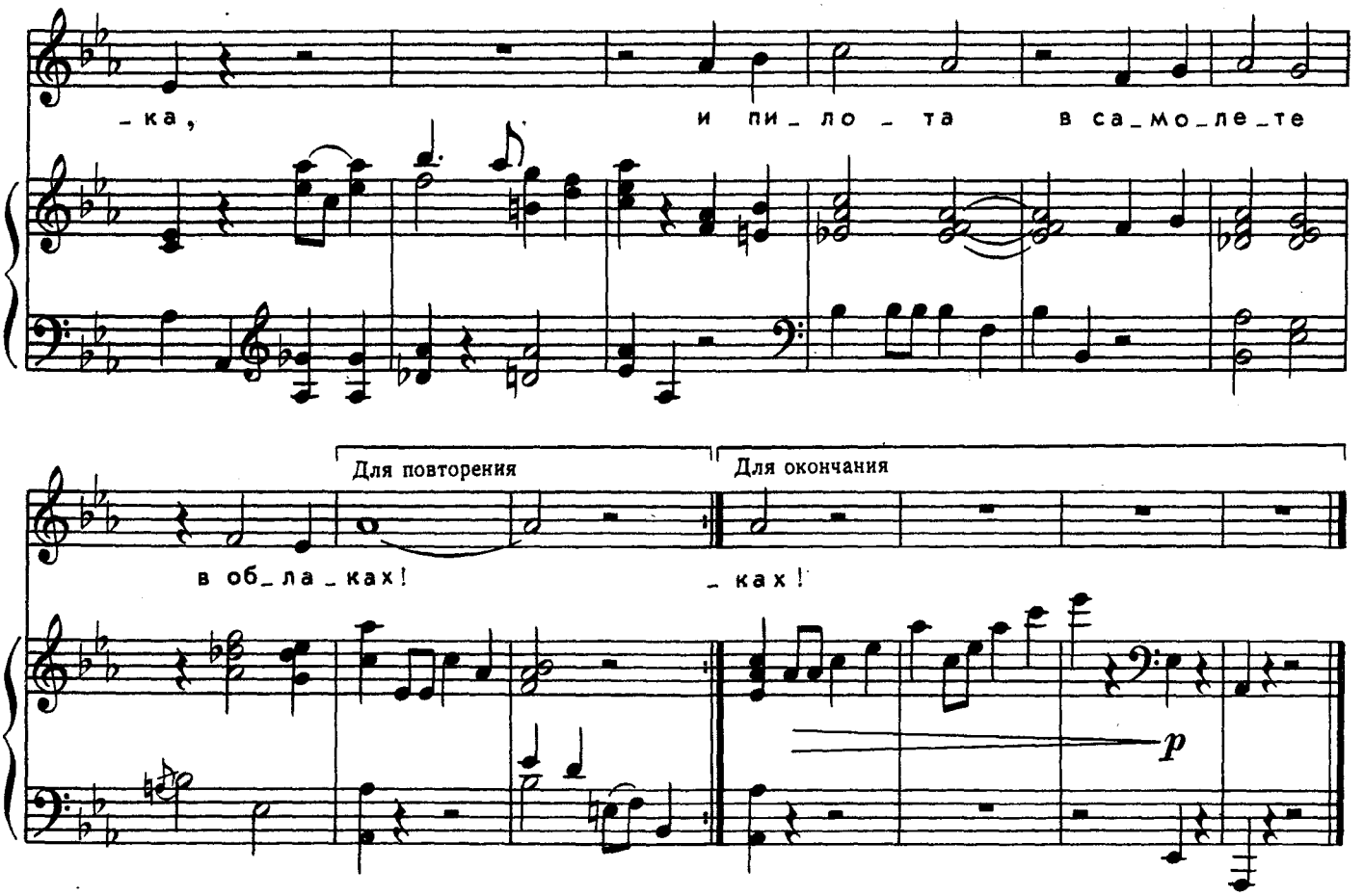

Армию родную любят малыши.
Всех солдат поздравим в праздник от души!
Всех героев поздравляем
В праздник от души!

Припев: Мы рисуем на танке — танкиста,
А у пушки — артиллериста,
На линкоре — моряка,
И пилота, в самолёте в облаках!

Мы во двор сегодня не пойдём гулять,
Целый день картинки будем рисовать.
Целый день с тобой картинки
Будем рисовать!

Припев.

Куклы и игрушки за столом сидят —
На рисунки наши весело глядят.
И, наверно, с нами вместе
Рисовать хотят!

Припев.

Ноты: Ale07.ru

АНДРЮШКА

Стихи С. МИХАЛКОВА

Музыка З. КОМПАНЕЙЦА

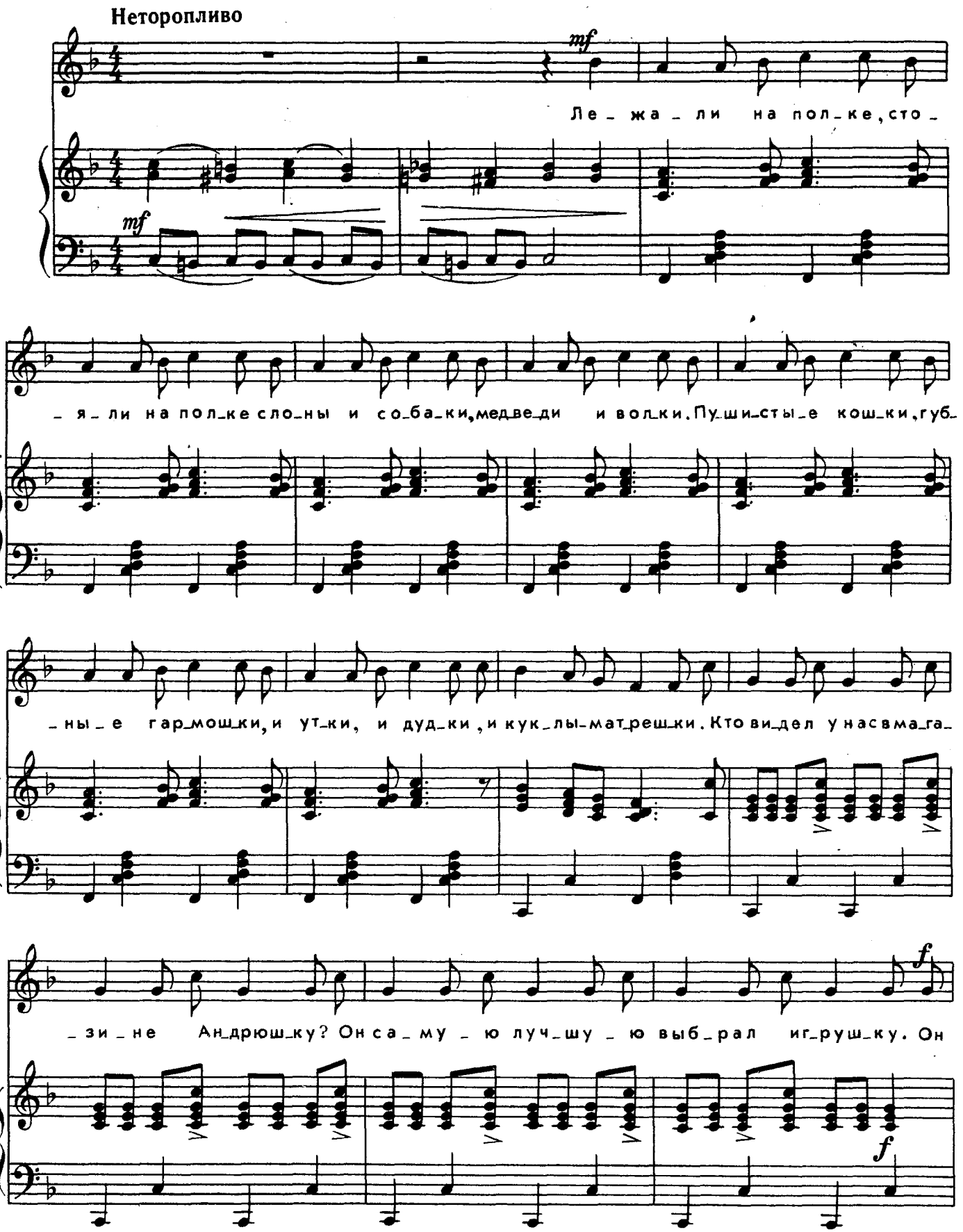

Ноты: Ale07.ru

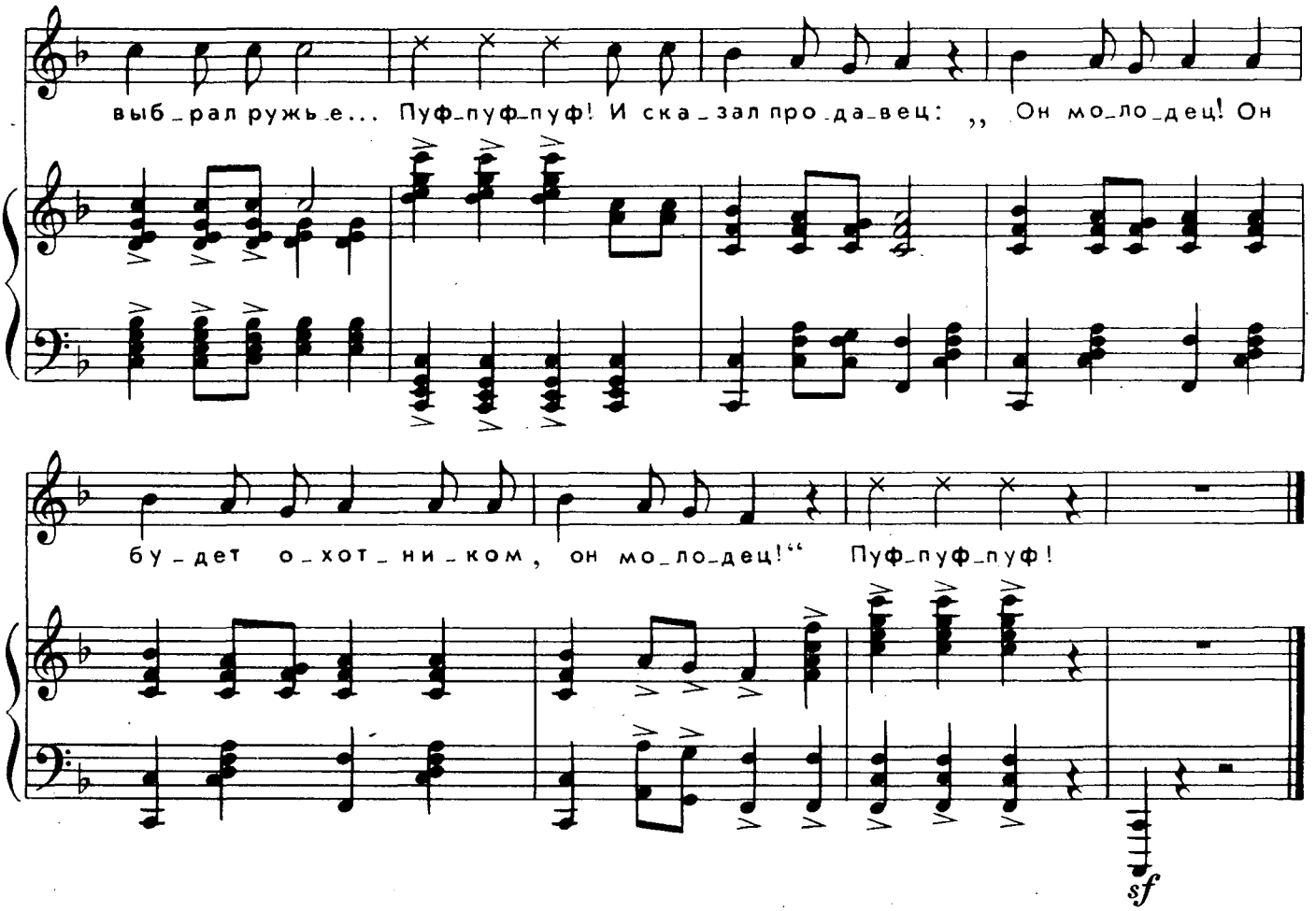

Лежали на полке,
Стояли на полке
Слоны и собаки,
Медведи и волки.
Пушистые кошки,
Губные гармошки
И утки, и дудки,
И куклы-матрёшки.

Кто видел у нас в магазине Андрюшку?
Он самую лучшую выбрал игрушку.
Он выбрал ружьё... пуф-пуф-пуф!

И сказал продавец:
«Он молодец!»
Он будет охотником,
Он молодец!»
Пуф-пуф-пуф!..

Ноты: Ale07.ru

НАША РОДИНА

Слова Г. ЛАДОНЩИКОВА

Музыка В. ИВАННИКОВА

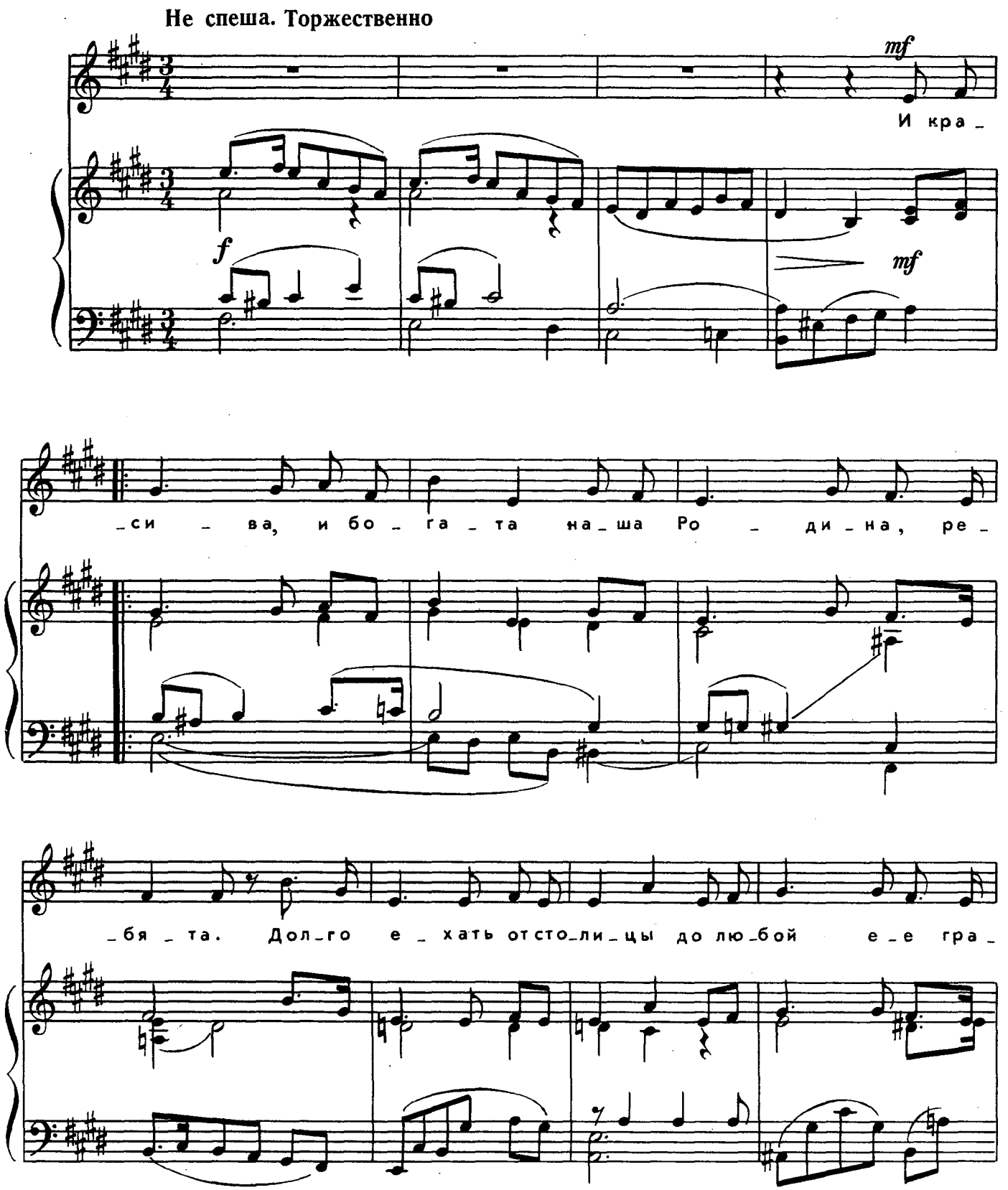

Ноты: Ale07.ru

Немного скорее

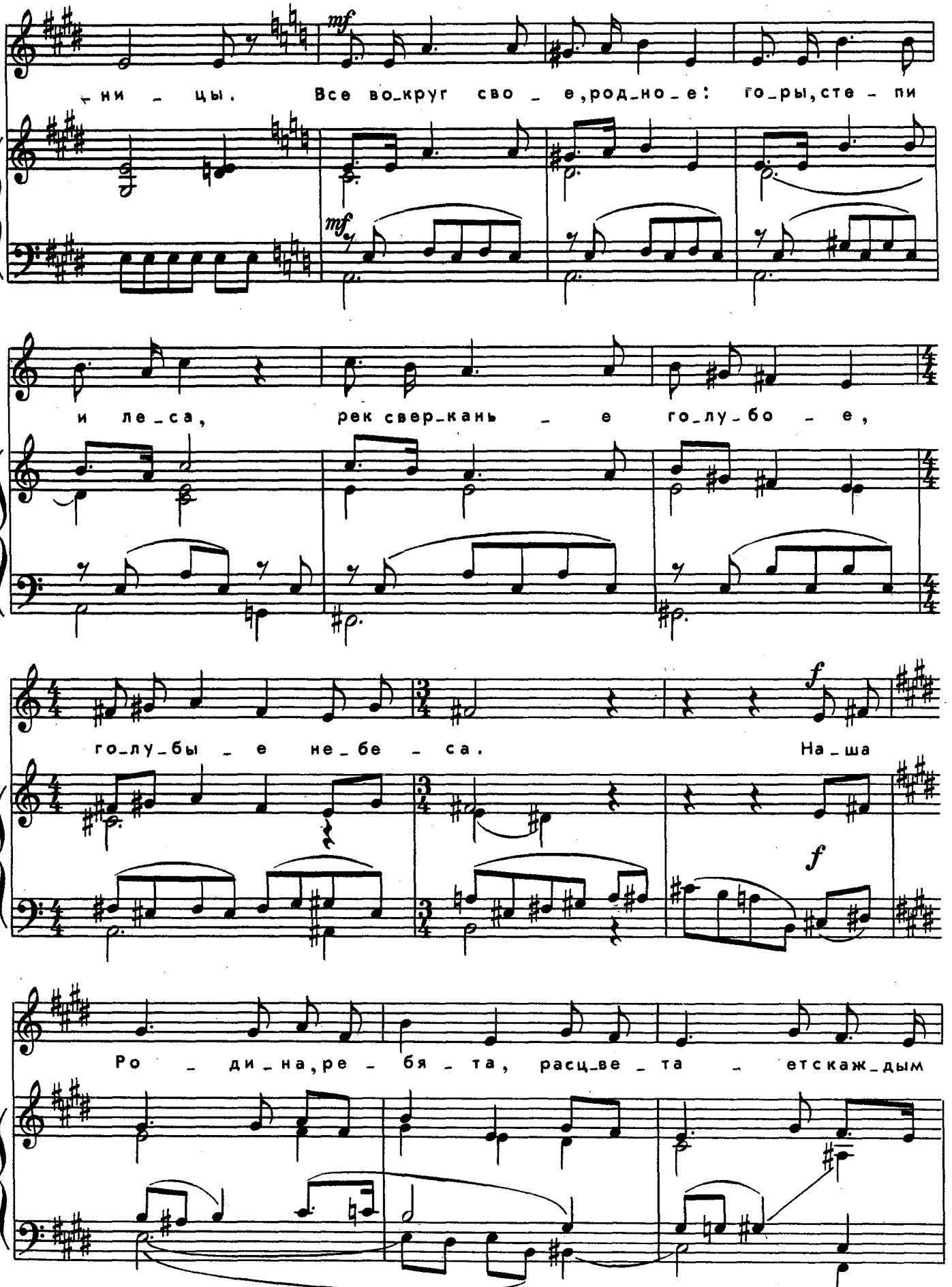

Ноты: Ale07.ru

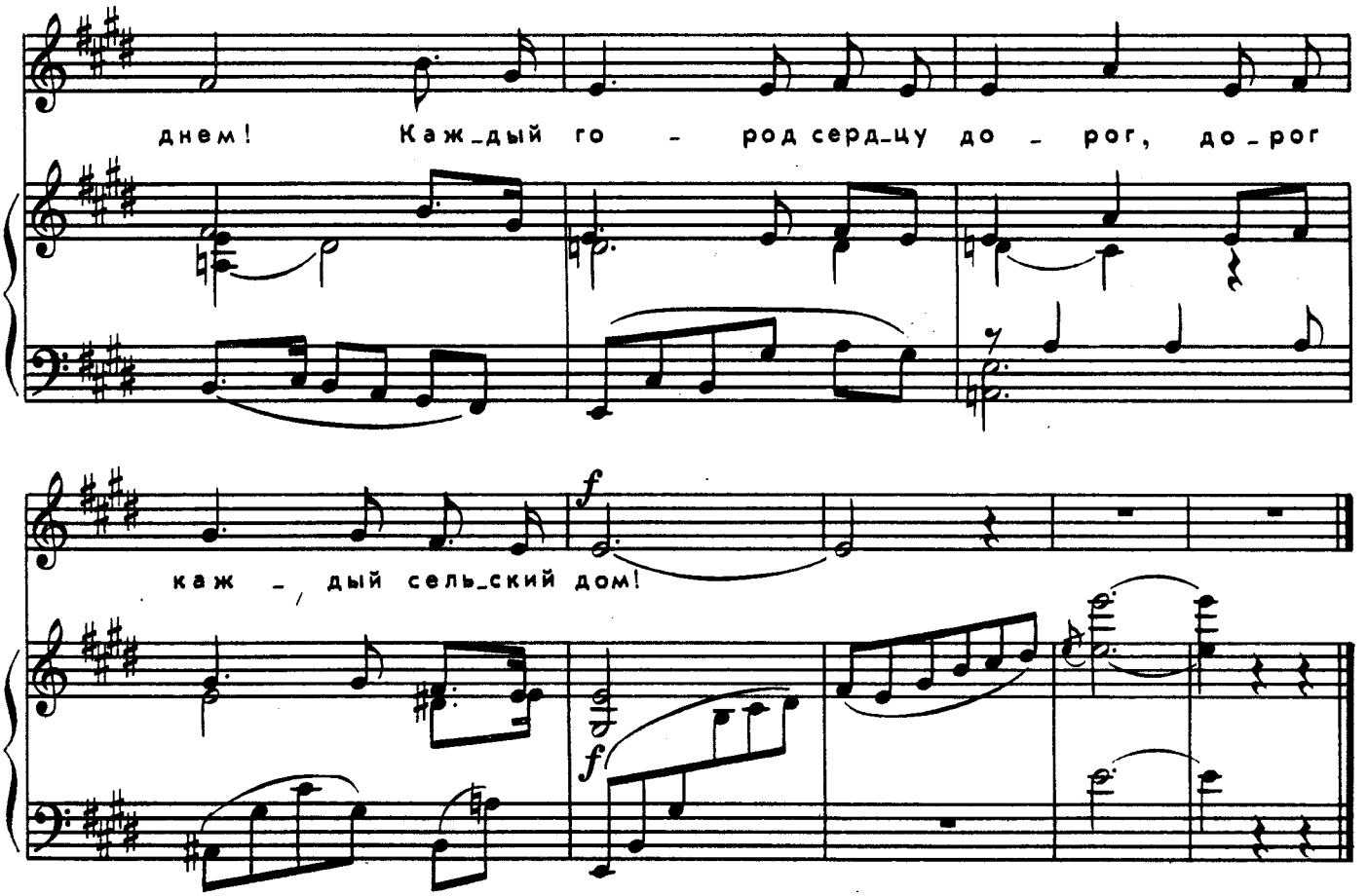

И красива, и богата
Наша родина, ребята.
Долго ехать от столицы
До любой её границы.

Всё вокруг своё, родное:
Горы, степи и леса,
Рек сверканье голубое,
Голубые небеса.

Наша Родина, ребята,
Расцветает с каждым днём!
Каждый город сердцу дорог,
Дорог каждый сельский дом.

Ноты: Ale07.ru

ГОЛОСА РОДНОЙ ЗЕМЛИ

Слова Л. ДЫМОВОЙ

Музыка В. ГЕРЧИК

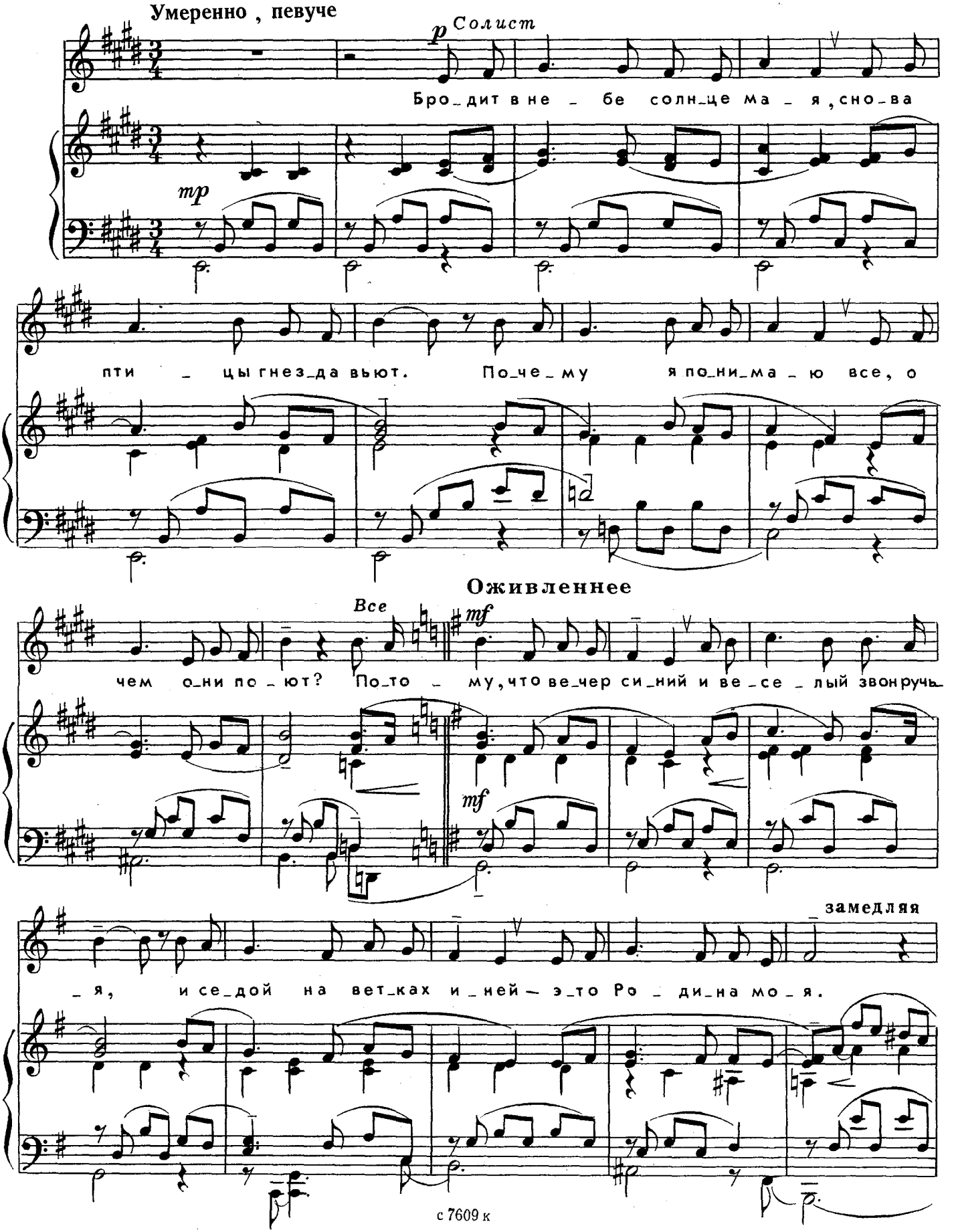

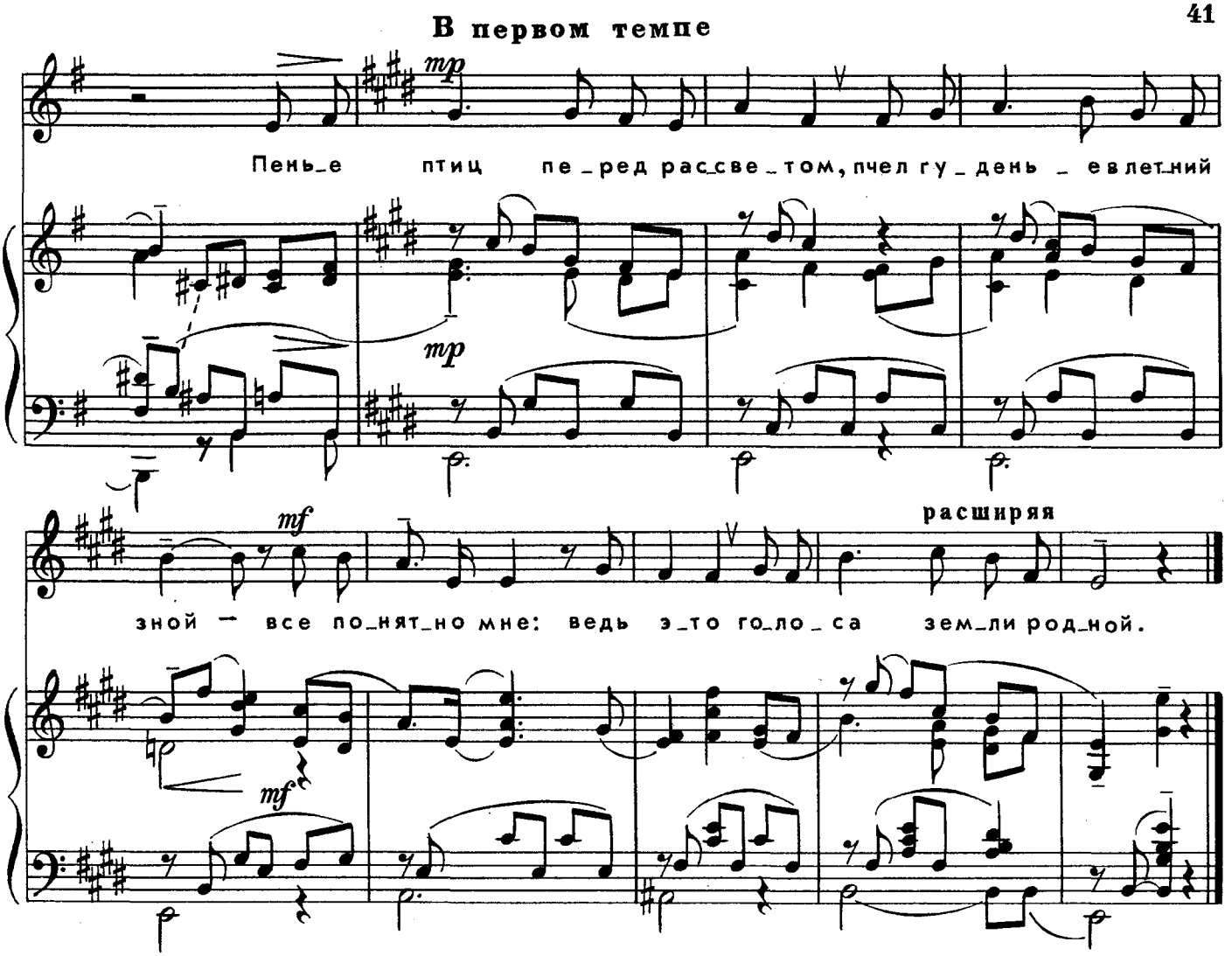

Бродит в небе солнце мая,
Снова птицы гнёзда вьют.
Почему я понимаю всё,
О чём они поют?

Потому, что вечер синий
И весёлый звон ручья,
И седой на ветках иней —
Это Родина моя.

Пенье птиц перед рассветом,
Пчёл гуденье в летний зной —
Всё понятно мне: ведь это
Голоса земли родной.

Ноты: Ale07.ru

ЗДРАВСТВУЙ, УТРО ЯСНОЕ!

Слова В. ХАРЬКОВСКОЙ

Музыка Л. БИРНОВА

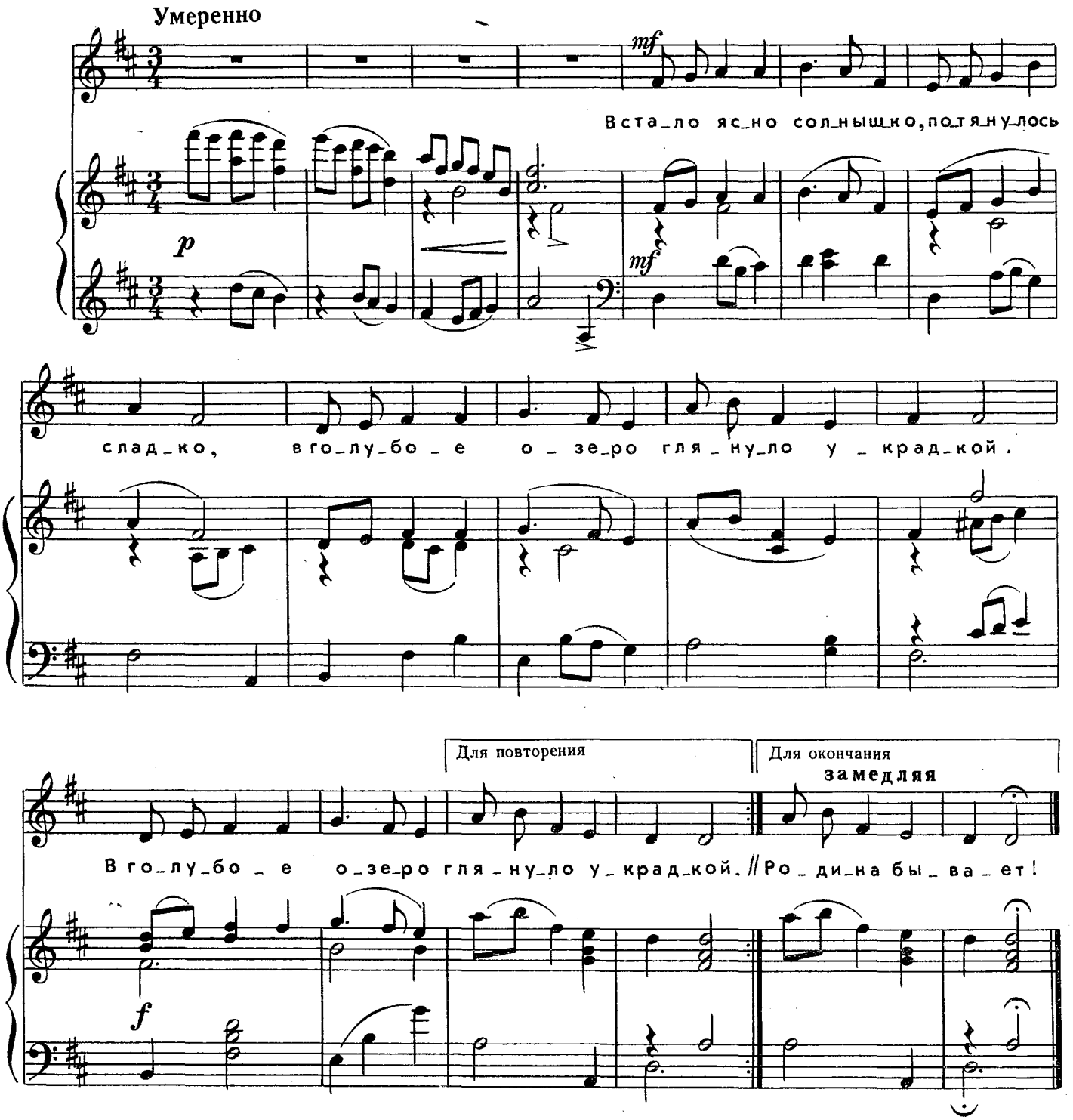

Встало ясно солнышко,
Потянулось сладко,
В голубое озеро
Глянуло украдкой. } *2 раза*

Улыбнулось солнышко,
И в моё окошко
Постучалась веточкой
Тонкая берёзка. } *2 раза*

Золотое солнышко
В озере умылось,
И берёзка белая
Вся росой покрылась. } *2 раза*

На зелёных листиках
Капельки сверкают.
Ах, какой красивою
Родина бывает! } *2 раза*

с 7609 к

Ноты: Ale07.ru

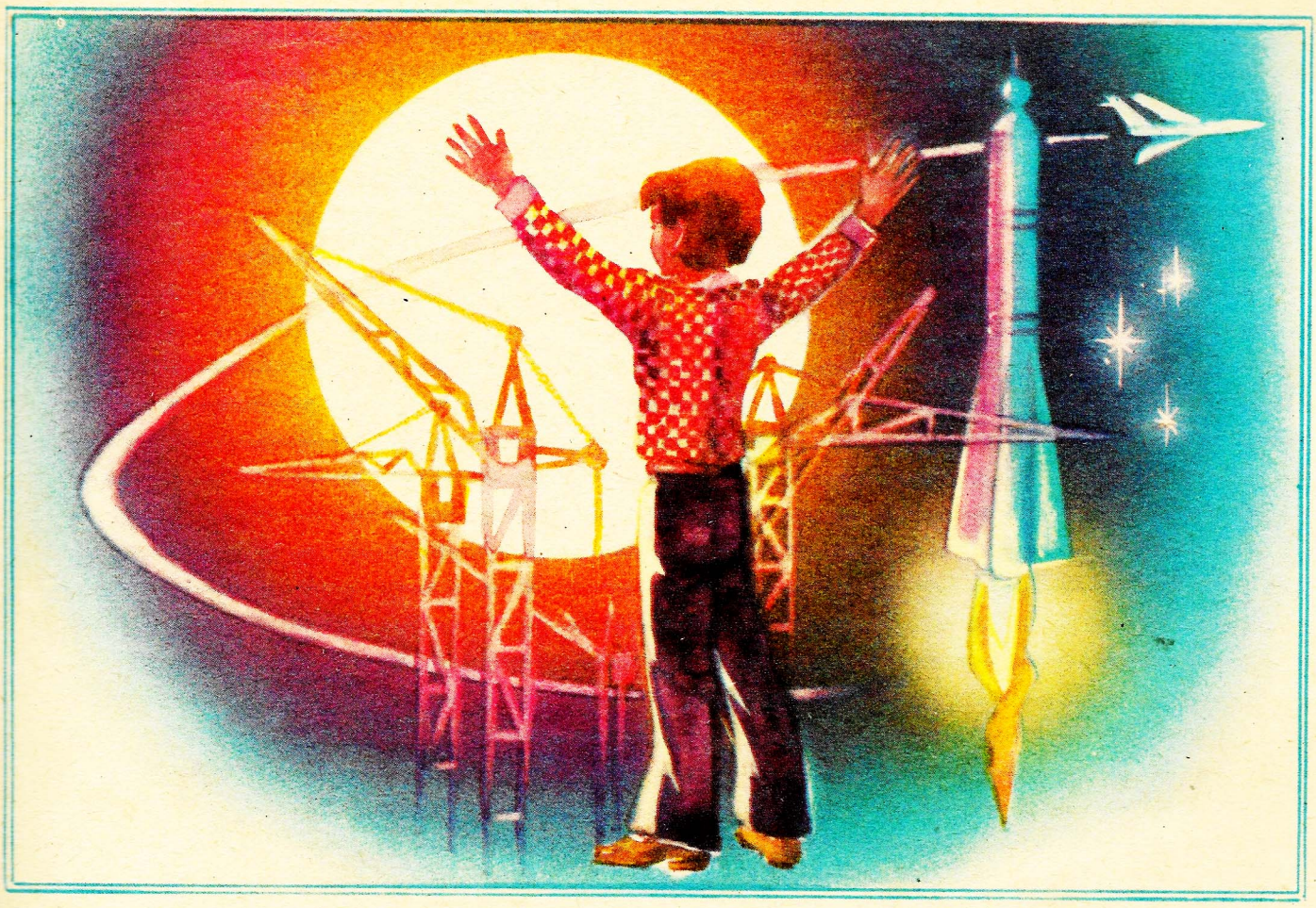

ЭТО НАША РОДИНА

Слова Л. НЕКРАСОВОЙ

Музыка Е. ТИЛИЧЕЕВОЙ

Не спеша

mp

Вста_нем ут_ром ра_но, вы_гля_нем в ок_но,

mf

p

cresc.

смот_рит с не_ба солн_це, све_тит нам в ок_но. Все, что яс_ным ут_ром

cresc.

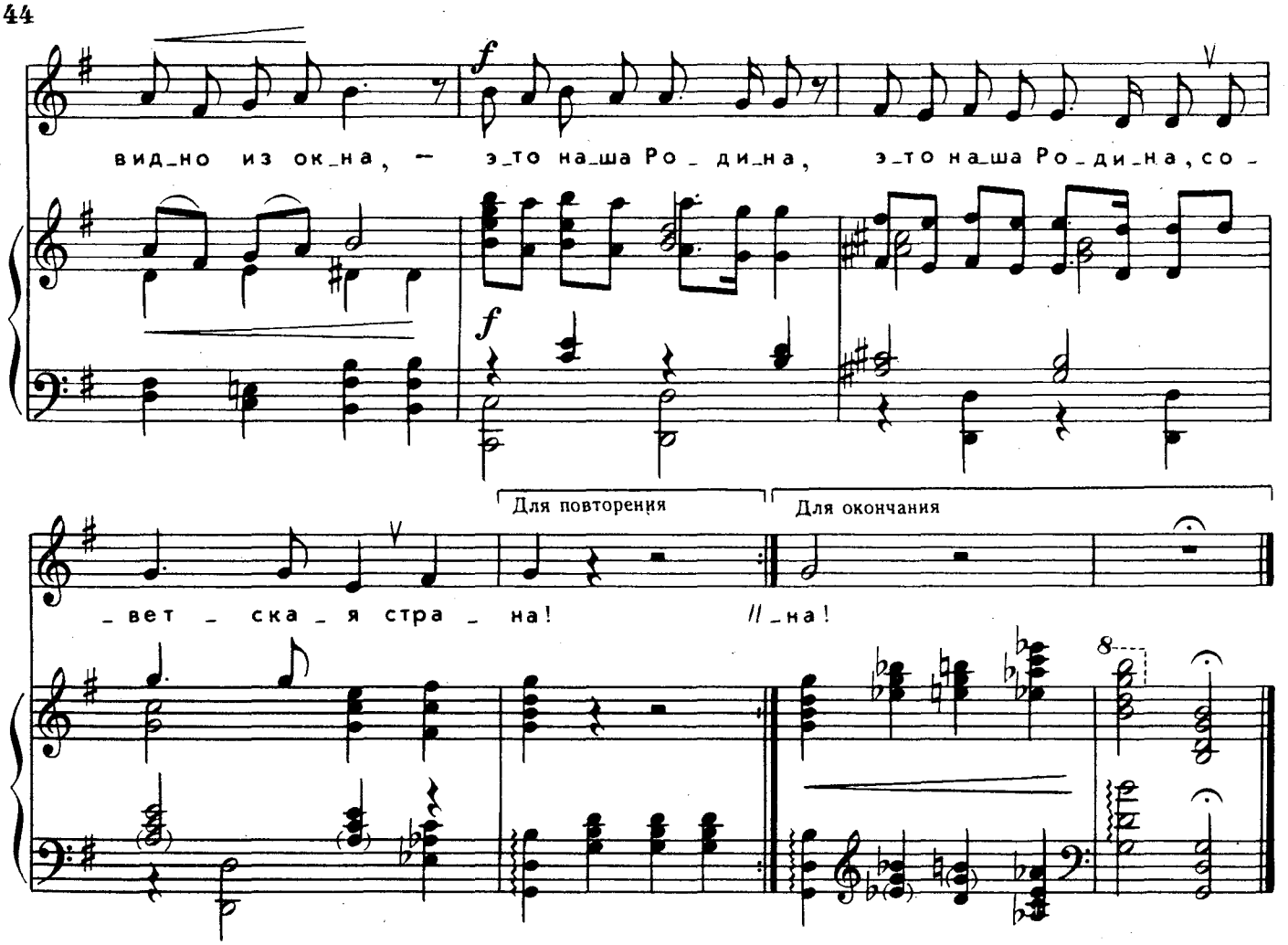

Встанем утром рано,
Выглянем в окно.
Смотрит с неба солнце,
Светит нам в окно.

Всё, что ясным утром
Видно из окна, —
Это наша Родина,
Это наша Родина,
Советская страна!

Там, где был недавно
Дом один готов,
Сто подъемных кранов
Строят сто домов.

Светом звёзд кремлёвских
Вся озарена —
Это наша Родина,
Это наша Родина,
Советская страна!

А высоко в небе
Остаётся след
Быстрых самолётов
И больших ракет.

Космос покорила
Раньше всех она —
Это наша Родина,
Это наша Родина,
Советская страна!

Ноты: Ale07.ru

СЛАВЬСЯ!

Музыка М. ГЛИНКИ

Торжественно

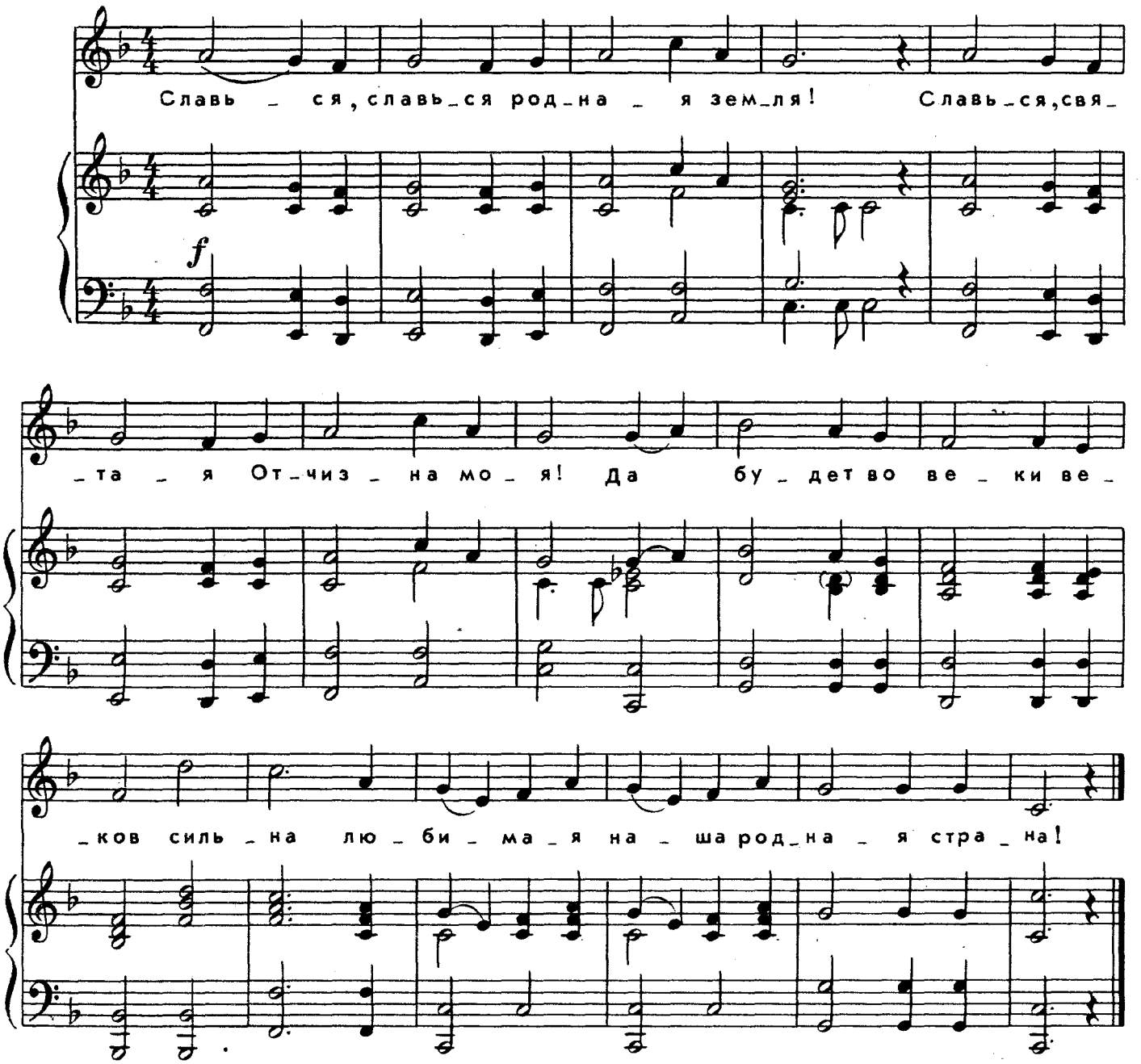

Славься, славься родная земля!
Славься святая отчизна моя!
Да будет во веки веков сильна
Любимая наша родная страна!

Ноты: Ale07.ru



ЗАГАДКИ

К. Чуковский

ЧУДЕСНАЯ КОПЕЕЧКА

Лежит, лежит копеечка у нашего колодца.
Хорошая копеечка, а в руки не даётся.
Подите, приведите четырнадцать коней,
Подите, позовите пятнадцать силачей!
Пускай они попробуют копеечку поднять,
Чтоб Машенька копеечкой могла бы поиграть!

И кони прискакали, и силачи пришли,
Но маленькой копеечки не по́дняли с земли,
Не подняли, не подняли и сдвинуть не могли.

(Солнечный луч на земле)

ЧУДЕСНЫЕ ЦВЕТЫ

Вдруг из чёрной темноты
В небе выросли кусты,

А на них-то голубые,
Пунцовые, золотые
Распускаются цветы
Небывалой красоты.

И все улицы под ними
Тоже стали голубыми,
Пунцовыми, золотыми,
Разноцветными.

(Салют)

НАРОДНЫЕ ЗАГАДКИ

Голубой платок,
Алый колобок
По платку катается,
Людям улыбается.

(Небо и солнце)

Не куст, а с листочками,
Не рубашка, а сшита,
Не человек, а рассказывает.

(Книга)

Нет ног, а хожу,
Нет рта, а скажу,
Когда спать,
Когда встать.

(Часы)

Весной веселит,
Летом холодит,
Осенью питает,
Зимой согревает.

(Дерево)

Белое поле,
Чёрное семя,
Кто его сеет —
Тот и разумеет.

(Письмо)

Выше горы, ниже травы,
Нету ни тени, ни головы.

(Дорога)

Чёрный Ивашка,
Деревянная рубашка,
Где носом пройдёт —
Там заметку кладёт.

(Карандаш)

Снизу сквозит,
Наверху сквозит,
Посредине
Горит и кипит.

(Самовар)



70 к.

СОДЕРЖАНИЕ

МИР НУЖЕН ВСЕМ! Музыка В. Мурадели, слова С. Богомазова . . . 3
ПОБЕДА. Музыка Р. Габичвадзе, стихи С. Михалкова 6
ДЕНЬ ПОБЕДЫ. Музыка Т. Чудовой, слова Г. Ладонщикова 8
МИР — ЭТО МЫ! Музыка Е. Тиличеевой, слова В. Семернина 10
СЛАВА АРМИИ РОДНОЙ. Музыка Н. Сушевой, слова В. Степанова . . 12
НАШИ ВОСПИТАТЕЛЬНИЦЫ. Музыка А. Самонова, слова И. Черницкой 15
ПЕСЕНКА ПРО БАБУШКУ. Музыка М. Парцхаладзе, слова М. Лаписовой 17
ВОТ КАКАЯ БАБУШКА. Музыка Т. Попатенко, слова И. Черницкой . . 20
СТАЛ СОЛДАТОМ. Музыка И. Арсеева, слова П. Синявского 22
МИРУ — МИР! Стихи Е. Благининой 25
ПРАЗДНИЧНЫЙ САЛЮТ. Стихи З. Александровой 25
ЗЕМЛЮ РОДНУЮ, ПОЛЯ, ГОРОДА... Стихи И. Френкеля 25
МАЙСКИЙ ПРАЗДНИК... Стихи Т. Белозёрова 25
СКВОЗЬ ВОЛНЫ ГРОЗНЫЕ ПЛЫВЁТ... Стихи В. Коржикова 25
ЗВЕЗДОЧКА. Стихи А. Жарова 25
ВОЕННАЯ ИГРА. Музыка П. Савинцева, слова П. Синявского 26
ЧЕСТНОЕ СЛОВО. Музыка М. Михайлова, слова В. Степанова 29
В ДОЗОРЕ. Музыка Т. Чудовой, слова Г. Ладонщикова 30
АРМИЮ РОДНУЮ ЛЮБЯТ МАЛЫШИ. Музыка В. Рубашевского, слова Е. Александровой 32
АНДРЮШКА. Музыка З. Компанейца, слова С. Михалкова 35
НАША РОДИНА. Музыка В. Иванникова, слова Г. Ладонщикова . . . 37
ГОЛОСА РОДНОЙ ЗЕМЛИ. Музыка В. Герчик, слова Л. Дымовой . . . 40
ЗДРАВСТВУЙ, УТРО ЯСНОЕ! Музыка Л. Бирнова, слова В. Харьковской 42
ЭТО НАША РОДИНА. Музыка Е. Тиличеевой, слова Л. Некрасовой . . . 43
СЛАВЬСЯ! Музыка М. Глинки 45
ЗАГАДКИ 47

Серийное издание

ГУСЕЛЬКИ
Выпуск 81
Песни, стихи, загадки для детей дошкольного возраста
Составитель Игорь Александрович Мазнин

Редактор А. Гоморев Лит. редактор Т. Сергеева Художник В. Вейцлер Худож. редактор Е. Гордиенко Техн. редактор А. Мамонова Корректоры Л. Чуева и Г. Кириченко

Н/К

Сдано в набор 20.01.86. Подп. к печ. 20.10.86. Форм. бум. 60×90¹/₈. Бумага офсетная № 2. Печать офсетная. Печ. л. 6. Усл. печ. л. 6. Усл. кр.-отт. 23,25. Уч.-изд. л. 6,69. Тираж 50 000 экз. Изд. № 7609. Зак. 1747. Цена 70 к.

Издательство «Советский композитор»,
103006, Москва, К-6, Садовая-Триумфальная ул., 14—12

Московская типография № 6 Союзполиграфпрома при Государственном комитете СССР по делам издательств, полиграфии и книжной торговли, 109088, Москва, Ж-88, Южнопортовая ул., 24.