ГУСЕЛЬКИ

ВЫПУСК 84

************ ПЕСНИ * СТИХИ * ЗАГАДКИ **********



ББК 85.98
Г 96

В этот выпуск «Гуселек» вошли новые песни советских композиторов о героях популярных детских сказок. а также песенки-загадки.

Музыкальный материал сборника разнообразен по характеру и настроению.

Впервые в сборнике в разделе «Загадки» малышам предлагается литературная викторина; как обычно, в «Гусельках» печатаются стихи советских поэтов.

Песни, вошедшие в этот выпуск, помогут воспитателям и музыкальным руководителям детских садов в проведении музыкальных занятий и утренников.

© Издательство «Советский композитор», 1988 г.

ГУСЕЛЬКИ

ПЕСНИ, СТИХИ, ЗАГАДКИ ДЛЯ ДЕТЕЙ ДОШКОЛЬНОГО ВОЗРАСТА

ВЫПУСК

84

В СОПРОВОЖДЕНИИ ФОРТЕПИАНО (БАЯНА)

МОСКВА
СОВЕТСКИЙ КОМПОЗИТОР
1988

Ноты: Ale07.ru


Мы -
из сказки

КОНЁК-ГОРБУНОК

Слова Ю. ПОЛУХИНА

Музыка Е. БОТЯРОВА

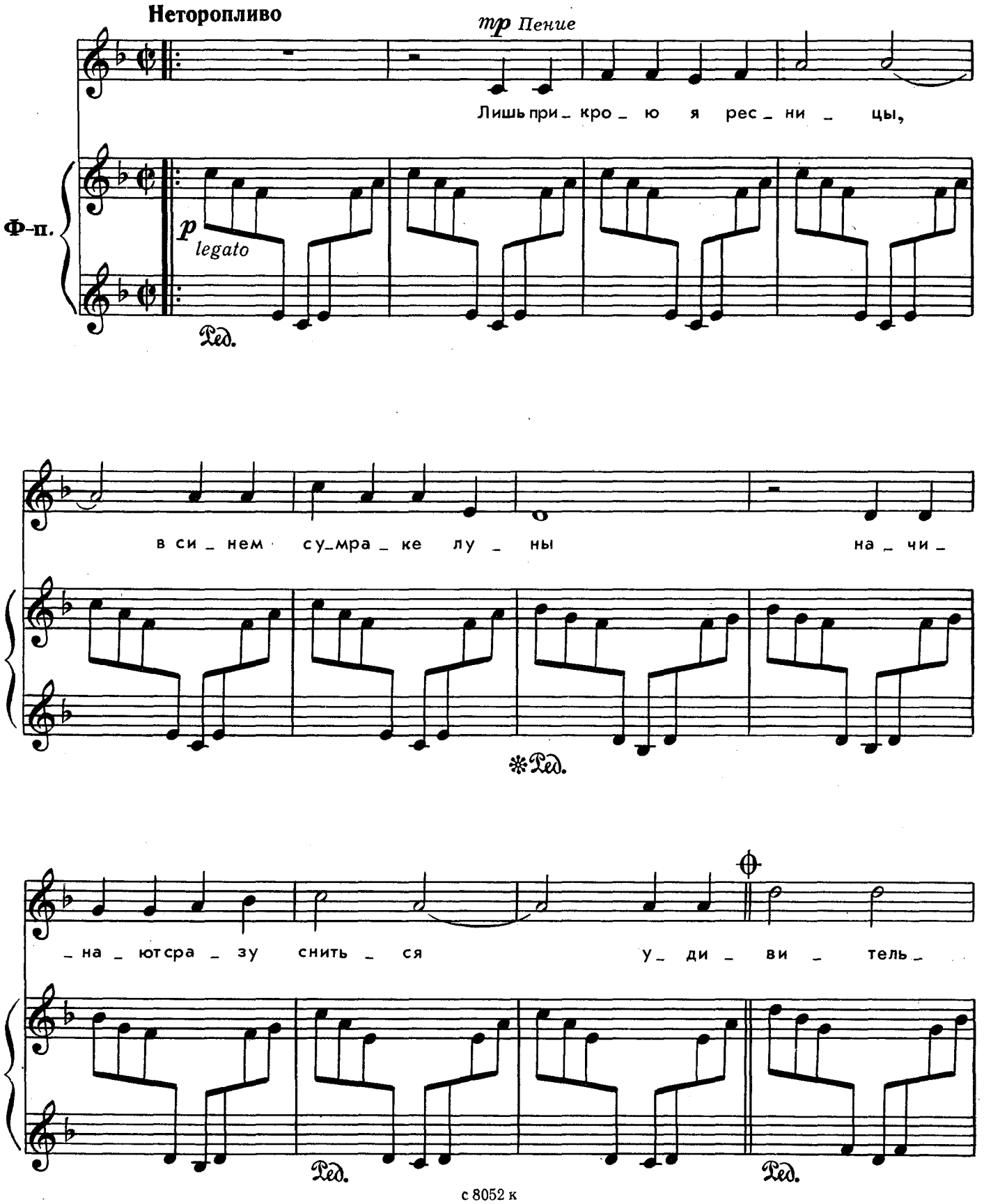

с 8052 к

Ноты: Ale07.ru

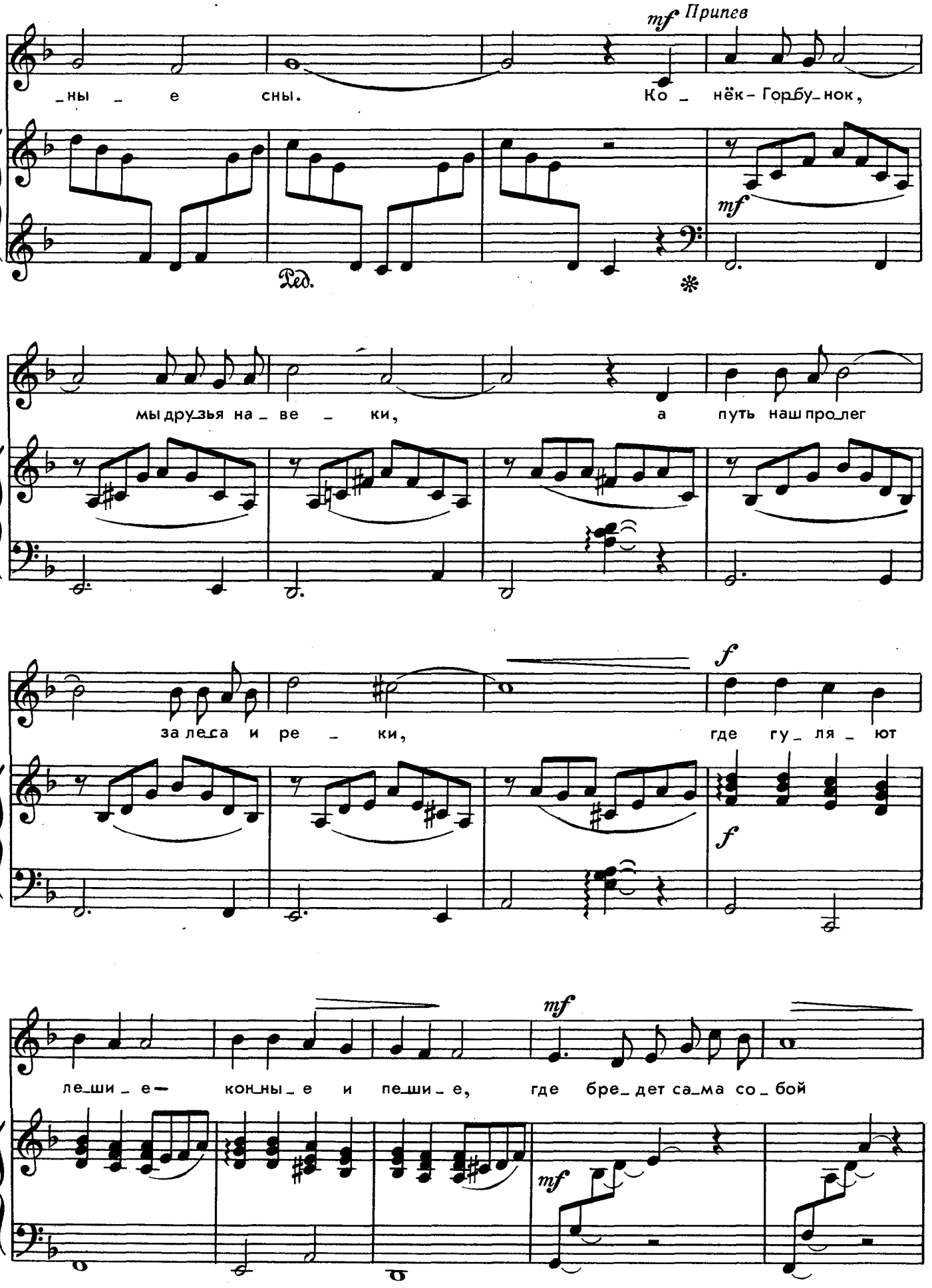

Ноты: Ale07.ru

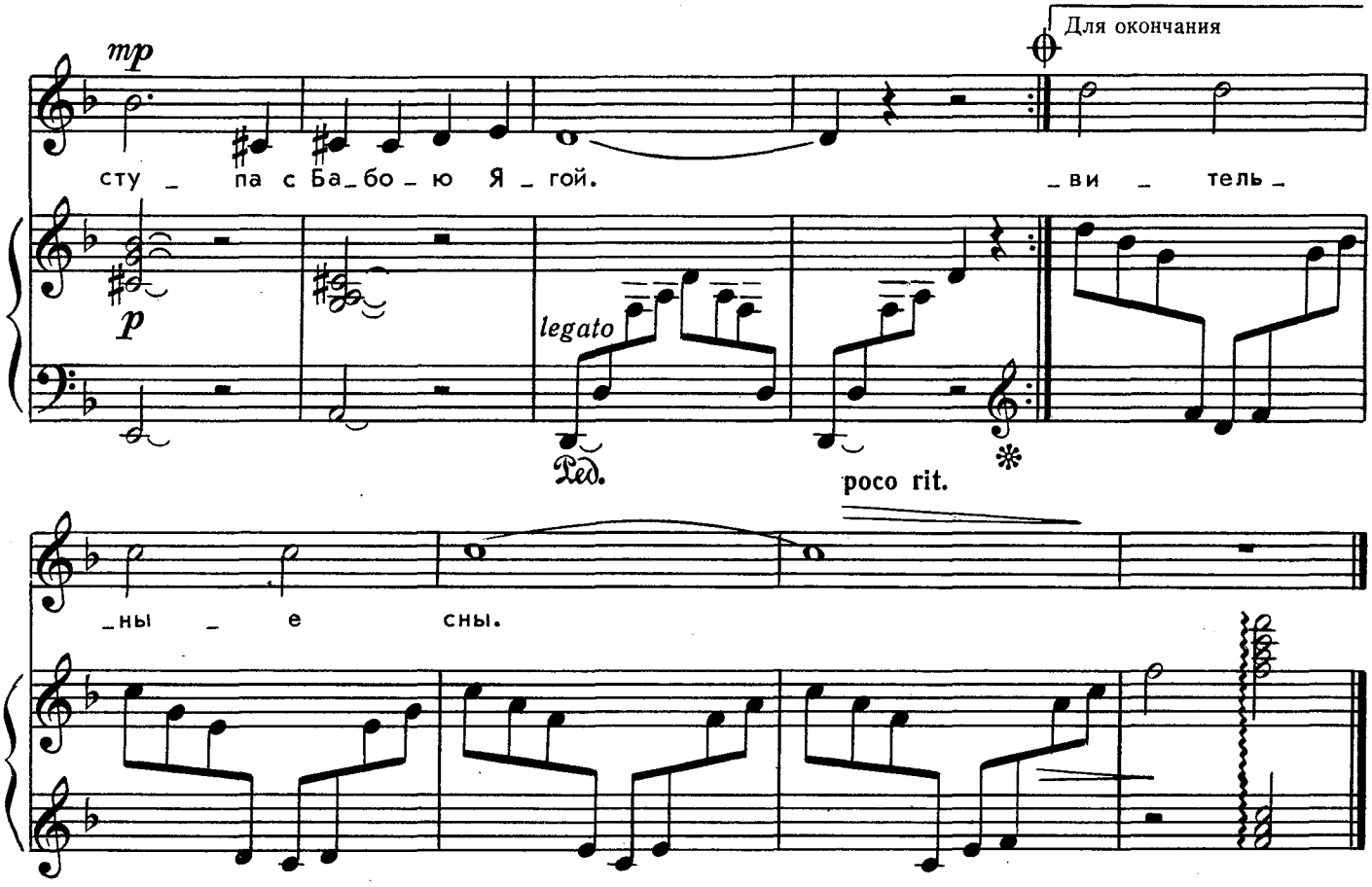

Лишь прикрою я ресницы,
В синем сумраке луны
Начинают сразу сниться
Удивительные сны.

Припев: Конёк-Горбунок,
Мой дружок навеки,
А путь наш пролёг
За леса и реки,
Где гуляют лешие —
Конные и пешие,
Где бредёт сама собой
Ступа с Бабою Ягой.

Много стран мы повидали,
Удивлялись чудесам,
От беды и от печали
Мой конёк меня спасал.

Припев: Конёк-Горбунок,
Мой дружок навеки,
А путь наш пролёг
За леса и реки,
За вершины снежные,
За моря безбрежные,
Где под пальмою сидит
Добрый доктор Айболит.

По неведомым дорожкам
Путь уводит далеко,
Но с дружком таким хорошим
Всё мне просто и легко.

Припев: Конёк-Горбунок,
Мой дружок навеки,
А путь наш пролёг
За леса и реки...
На пути за сказкою
Жду твоей подсказки я:
Где, скажи, в каком году
След Жар-Птицы я найду?

ПЕСЕНКА КРАСНОЙ ШАПОЧКИ

Из кинофильма „Красная Шапочка“

Слова Ю. МИХАЙЛОВА

Музыка А. РЫБНИКОВА

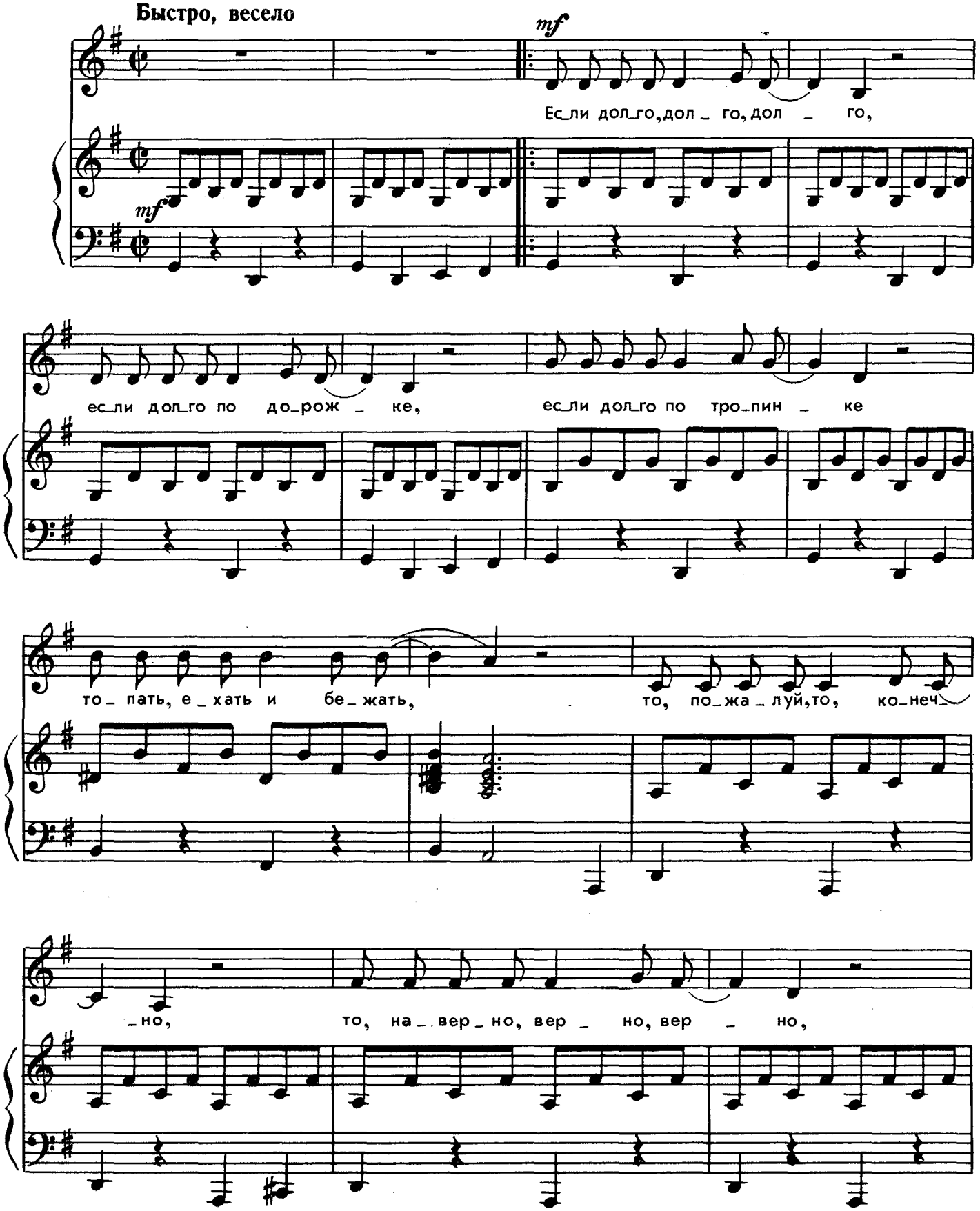

с 8052 к

Ноты: Ale07.ru

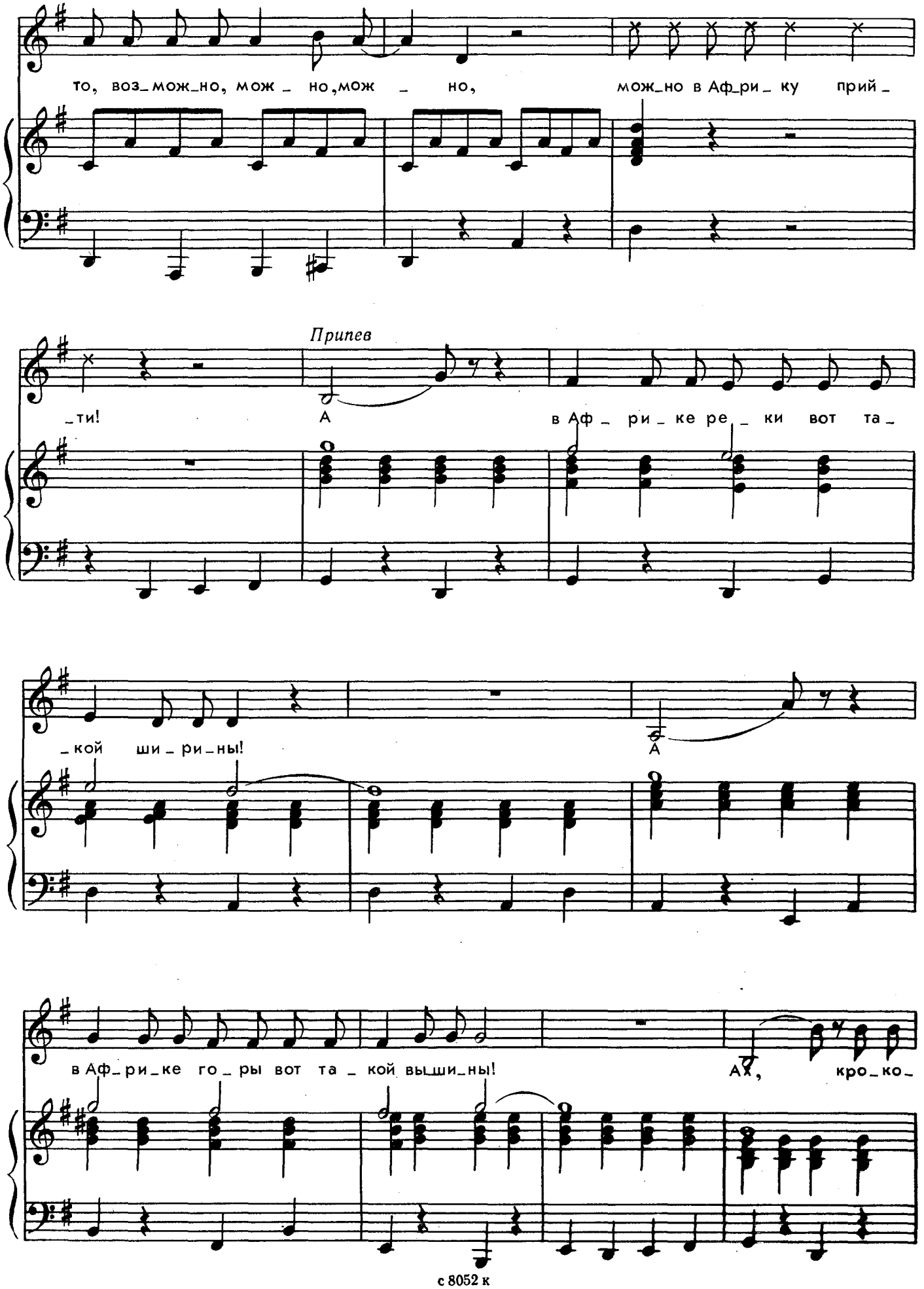

Ноты: Ale07.ru

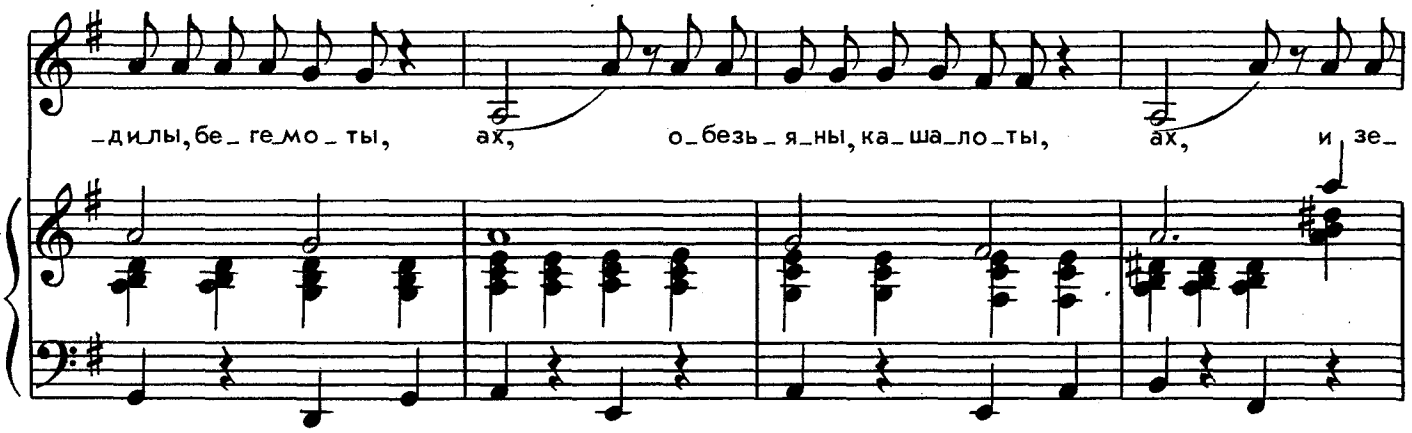

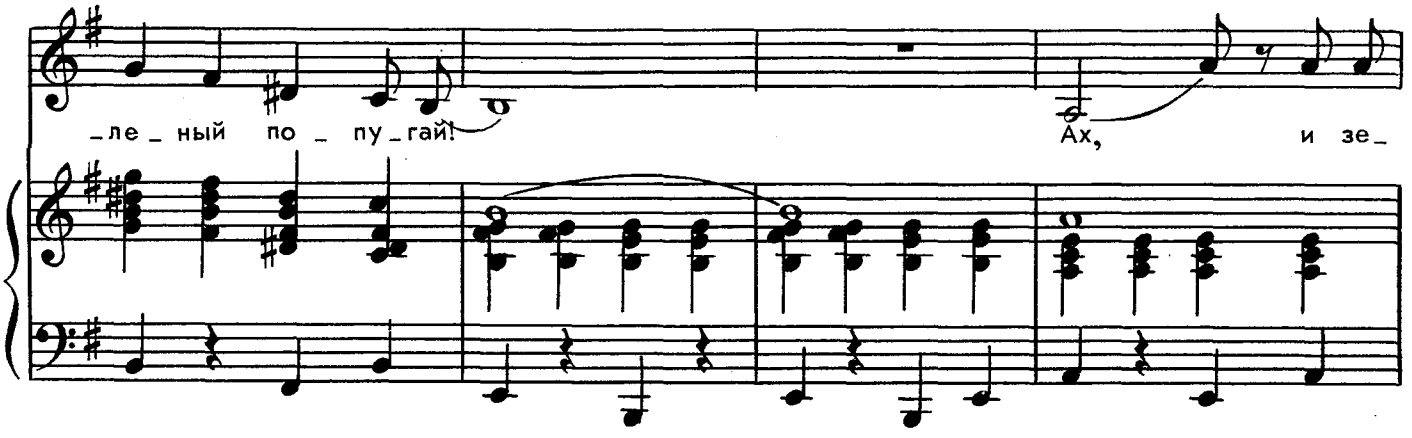

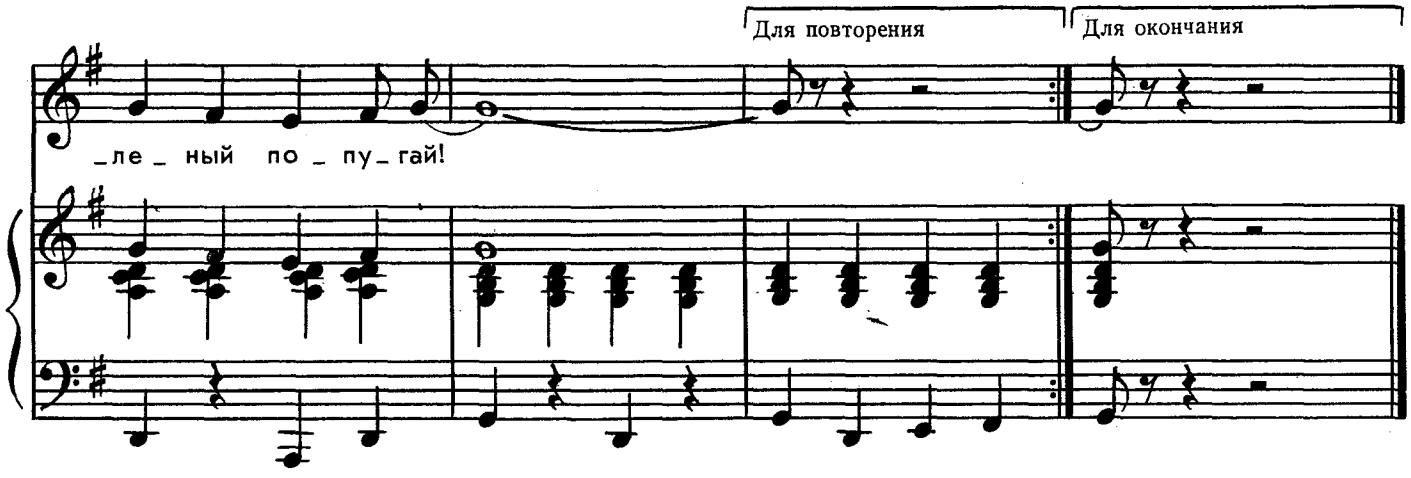

Если долго, долго, долго,
Если долго по дорожке,
Если долго по тропинке
Топать, ехать и бежать,
То, пожалуй, то, конечно,
То, наверно, верно, верно,
То, возможно, можно, можно,
Можно в Африку прийти!

Припев: А в Африке реки
Вот такой ширины!
А в Африке горы
Вот такой вышины!
Ах, крокодилы, бегемоты,
Ах, обезьяны, кашалоты,
Ах, и зеленый попугай!
Ах, и зеленый попугай!

И как только, только, только,
И как только на тропинке,
И как только на дорожке
Встречу я кого-нибудь,
То тому, кого я встречу,
Даже зверю, верю, верю,
Не забуду, буду, буду,
Буду «здрасьте» говорить!

Припев: Ах, здравствуйте, реки
Вот такой ширины!
Ах, здравствуйте, горы
Вот такой вышины!
Ах, крокодилы, бегемоты,
Ах, обезьяны, кашалоты,
Ах, и зеленый попугай!
Ах, и зеленый попугай!

Но, конечно, но, конечно,
Если ты такой ленивый,
Если ты такой пугливый,
Сиди дома, не гуляй.
Ни к чему тебе дороги,
Косогоры, горы, горы,
Буераки, реки, раки,
Руки, ноги береги!

Припев: Зачем тебе море
Вот такой ширины?
Зачем тебе небо
Вот такой вышины?
Ах, крокодилы, бегемоты,
Ах, обезьяны, кашалоты,
Ах, и зеленый попугай!
Ах, и зеленый попугай!

с 8052 к

ПЕСЕНКА КОЛОБКА

Слова И.ЧЕРНИЦКОЙ

Музыка Л.МАКОВСКОЙ

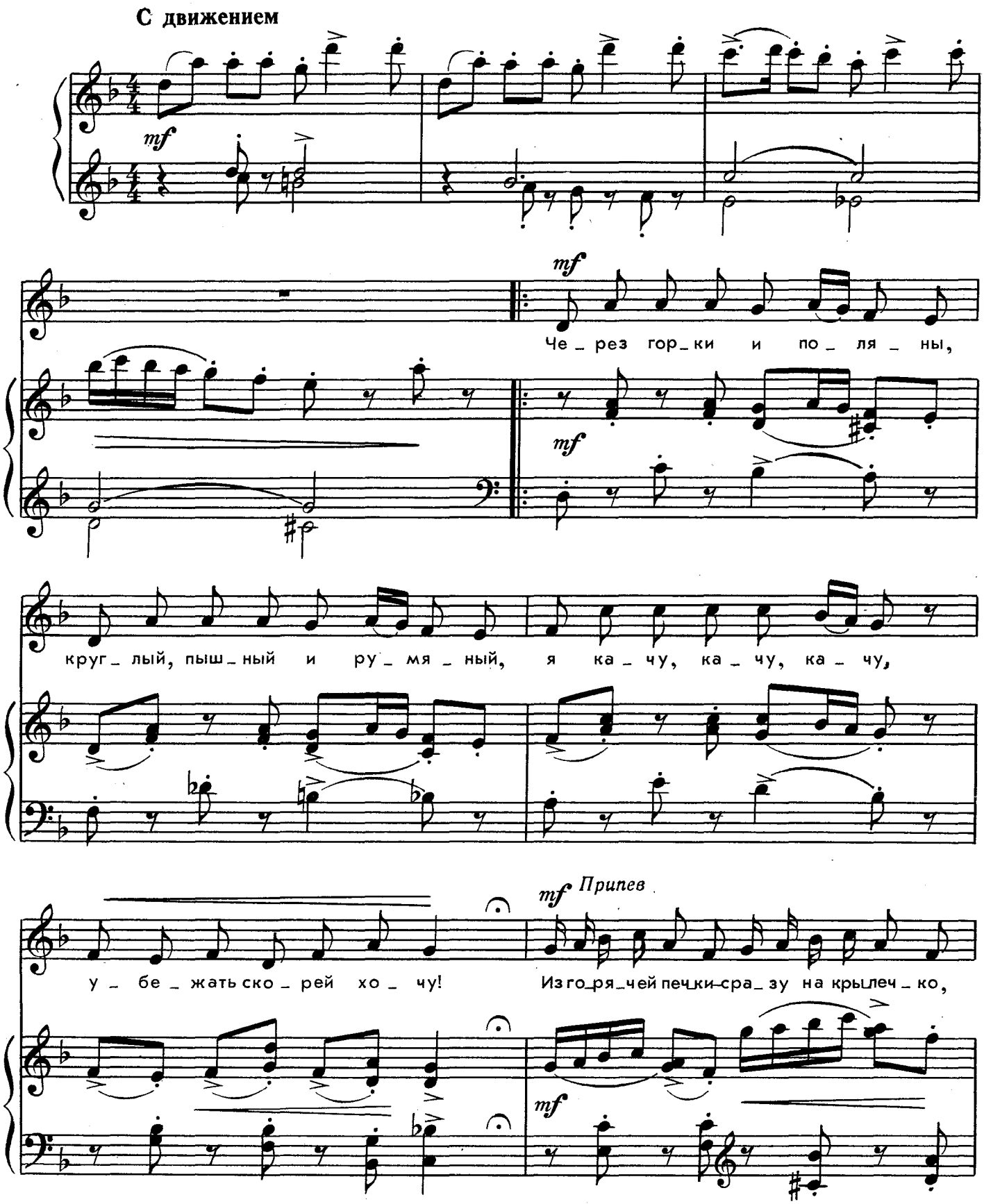

Ноты: Ale07.ru

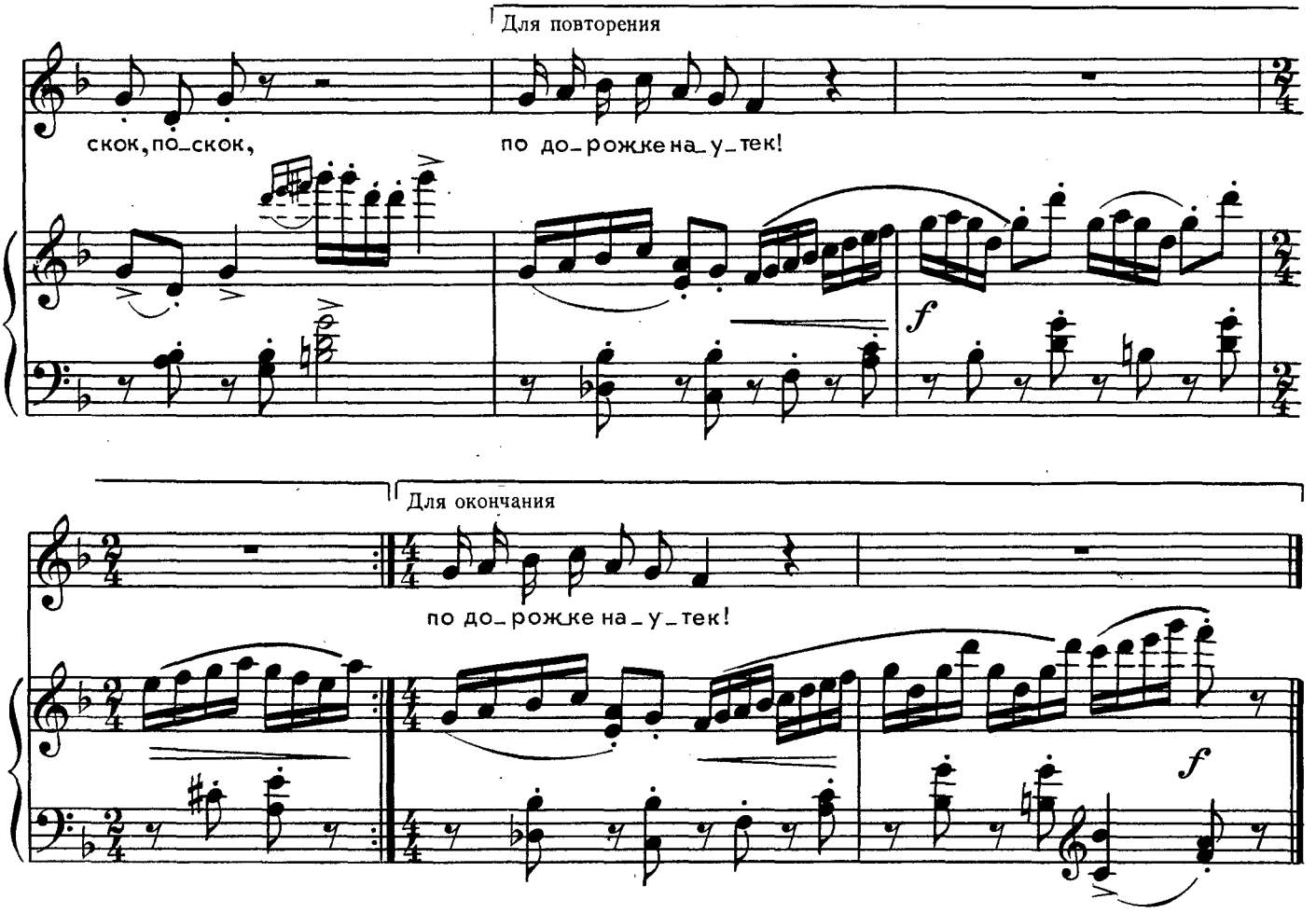

Через горки и поляны,
Круглый, пышный и румяный,
Я качу, качу, качу,
Убежать скорей хочу!

Припев: Из горячей печки —
Сразу на крылечко:
Скок-поскок,
По дорожке наутёк!

Даже если я под вечер
На дороге волка встречу,
Песню звонкую мою
Я ещё разок спою:

Припев.

с 8052 к

ПРЯНИЧНЫЕ ЧЕЛОВЕЧКИ

Слова шведской народной детской песенки
Перевод И. Токмаковой

Музыка В. КУЛЁВА

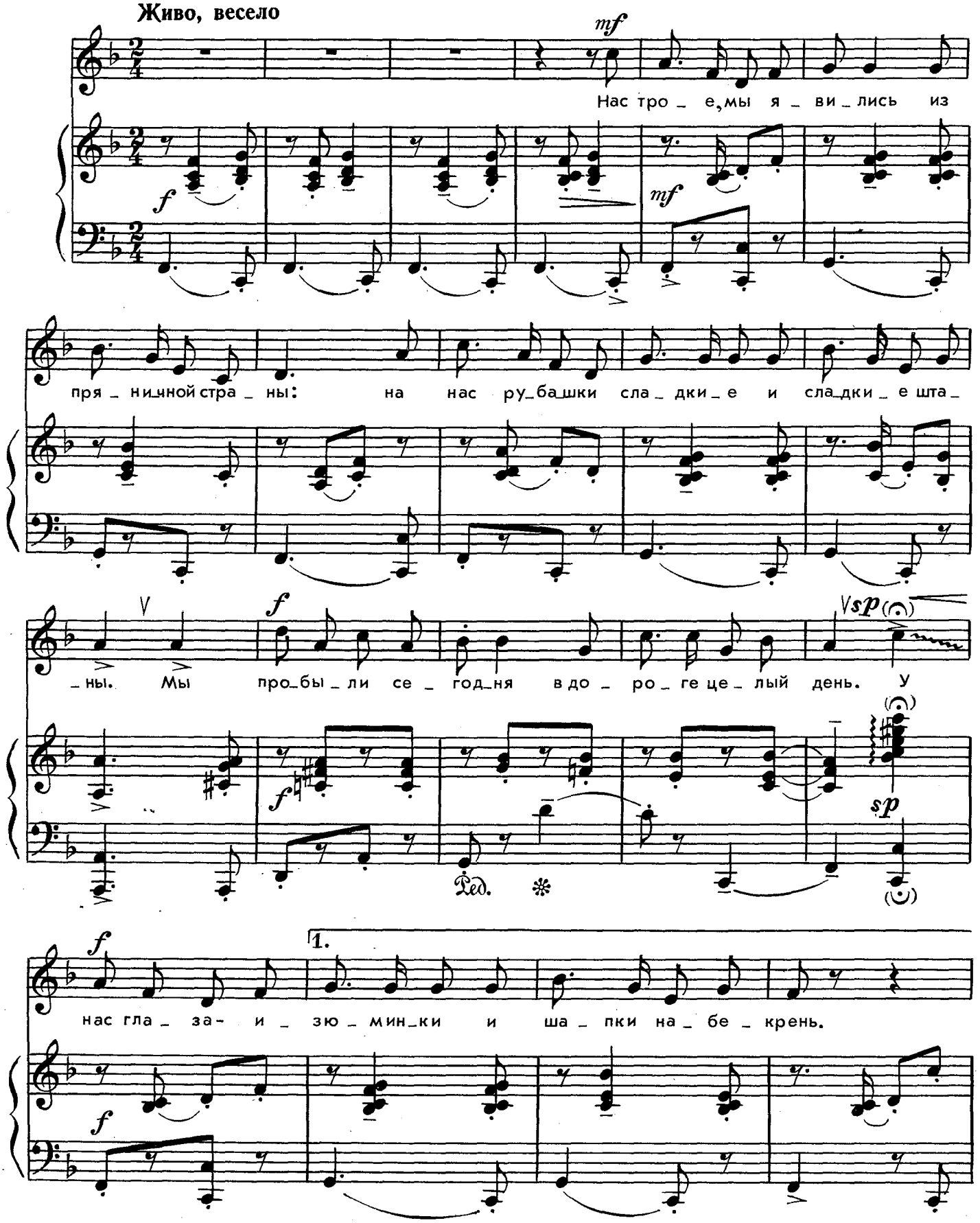

Ноты: Ale07.ru

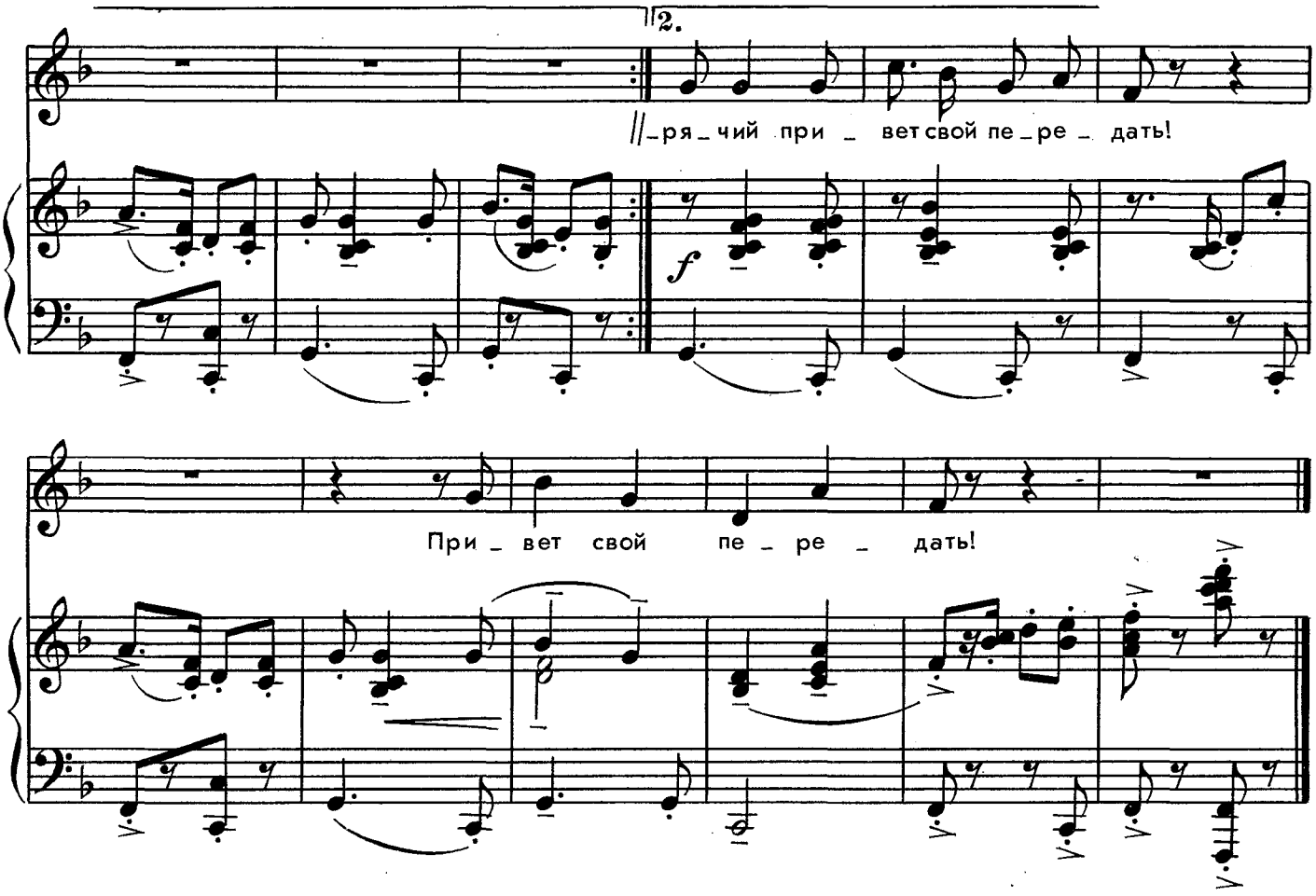

Нас трое, мы явились
Из пряничной страны:
На нас рубашки сладкие
И сладкие штаны.
Мы пробыли сегодня
В дороге целый день.
У нас глаза — изюминки
И шапки набекрень.

Нас трое человечков,
Мы в гости к вам пришли,
Но пряничного козлика
С собой не привели.
Ему не захотелось
Из печки вылезать,
Просил он вам горячий
Привет свой передать! } *2 раза*

ГНОМИК

Слова Г. НОВИЦКОЙ

Музыка О. ЮДАХИНОЙ

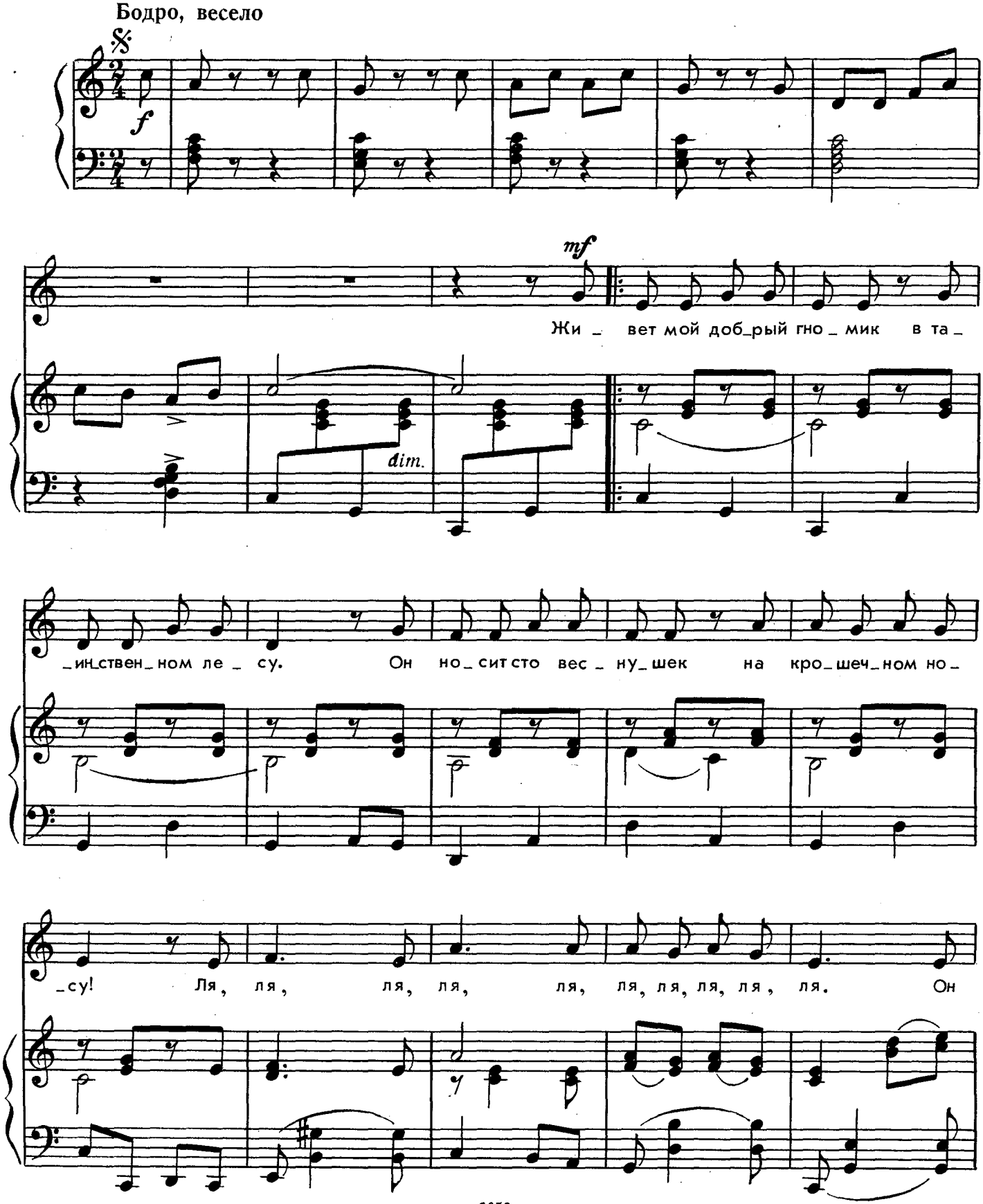

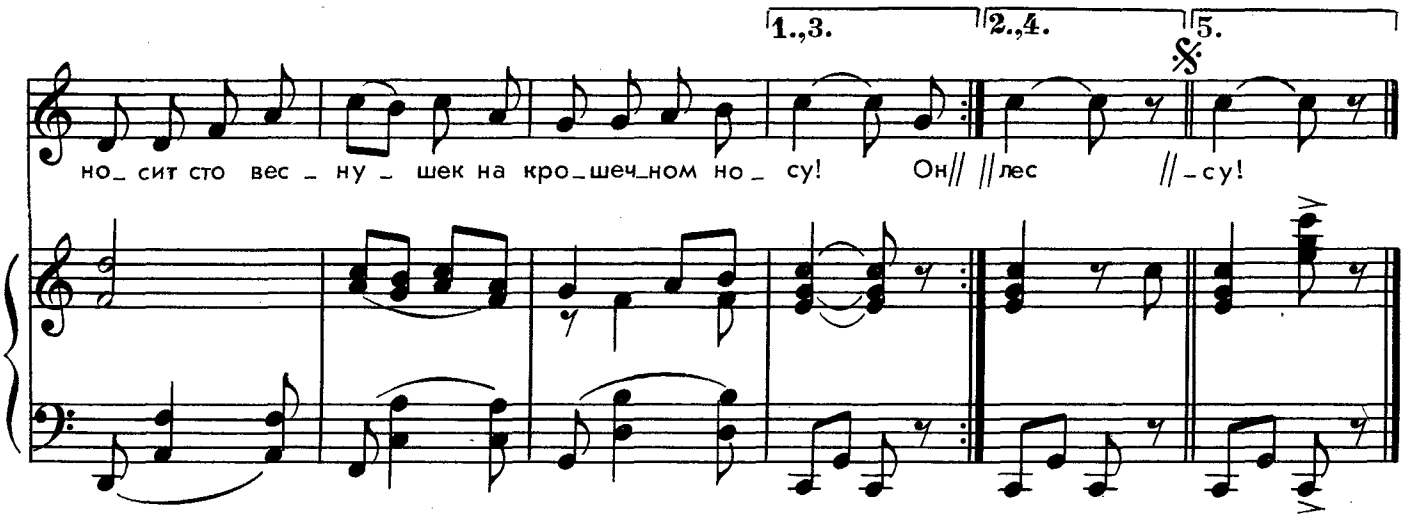

Живет мой добрый гномик
В таинственном лесу.
Он носит сто веснушек
На крошечном носу!

Он утром на рассвете,
Идет в страну чудес.
И ловит паутинкой
Его знакомый лес.

Мой добрый гномик знает
Почти наверняка:
Куда бежит тропинка,
Куда спешит река.

Он ходит на концерты,
Лишь солнышко зайдет,
Он сам чуть-чуть играет
И, кажется, поёт.

И если гномик встретит
Тебя в своём лесу,
От радости запляшут
Веснушки на носу!

РАЗ, ДВА, ТРИ, ЧЕТЫРЕ, ПЯТЬ...

Слова Ю.ПОЛУХИНА

Музыка М.ПАРЦХАЛАДЗЕ

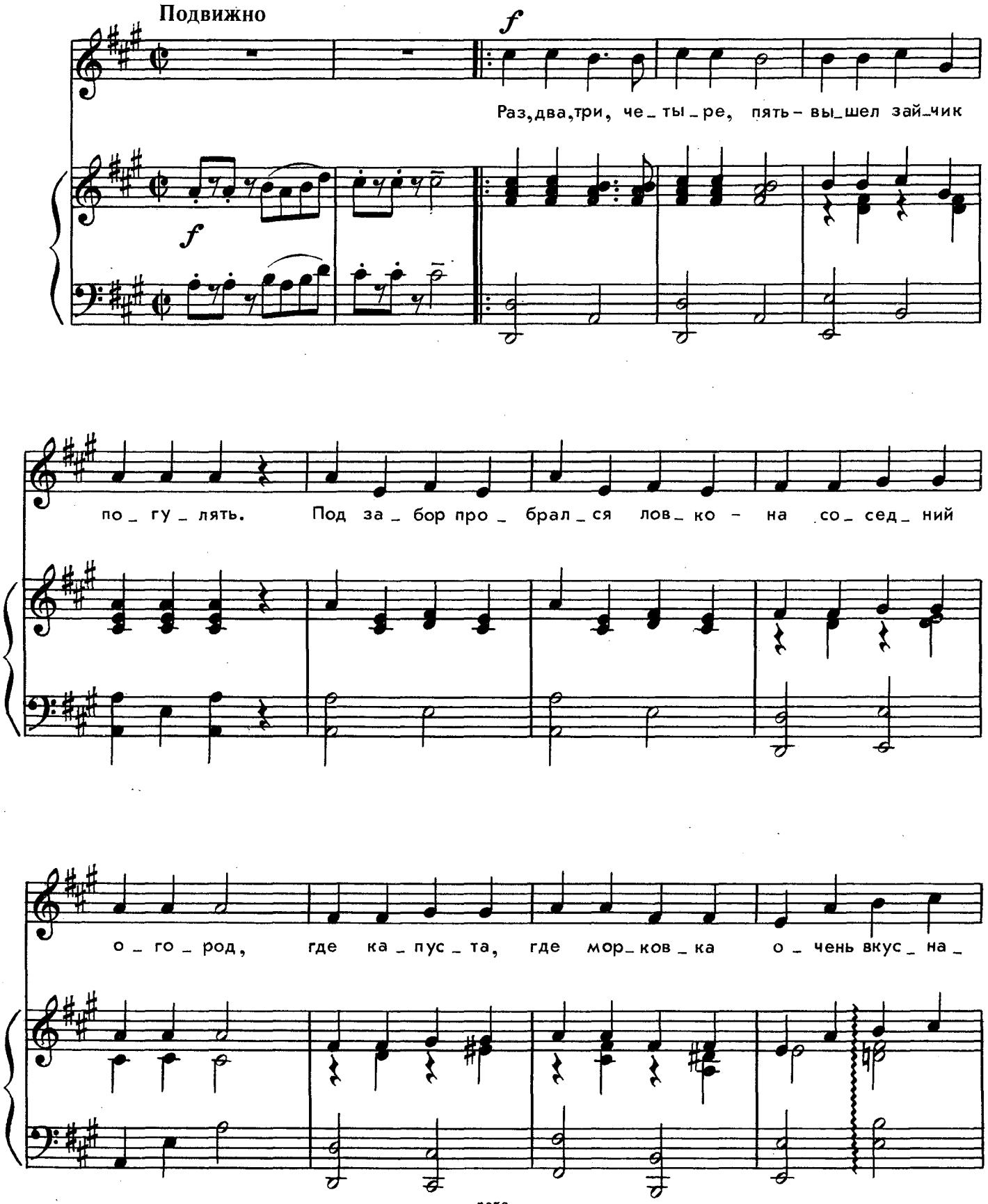

с 8052 к

Ноты: Ale07.ru

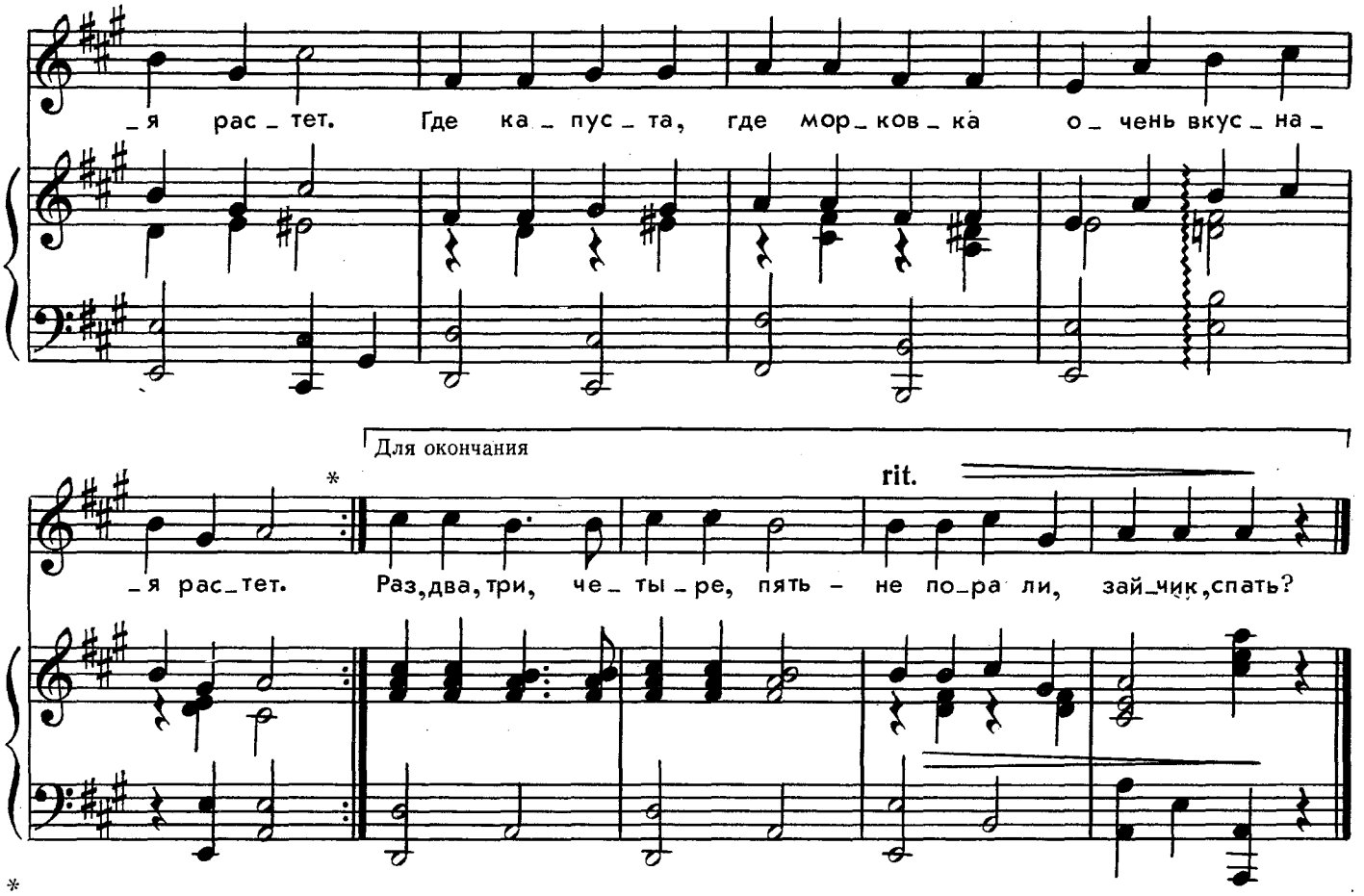

* После второго куплета играть вступление

Раз, два, три, четыре, пять —
Вышел зайчик погулять.
Под забор пробрался ловко —
На соседний огород,
Где капуста, где морковка
Очень вкусная растёт.

Раз, два, три, четыре, пять —
Вышел зайчик погулять.
Ах, как сладко он наелся,
С лопуха попил росы
И на солнышке погрелся,
Подсушил свои усы.

Раз, два, три, четыре, пять —
Вышел зайчик погулять.
А потом он сбегал к речке,
На полянке поиграл...
А под вечер, а под вечер
Очень-очень он устал.
Раз, два, три, четыре, пять —
Не пора ли, зайчик, спать?

с 8052 к

Ноты: Ale07.ru

ЛЕТНИЙ ВЕЧЕР

Слова В. НЕСТЕРЕНКО

Музыка Г. ВОРОНОВА

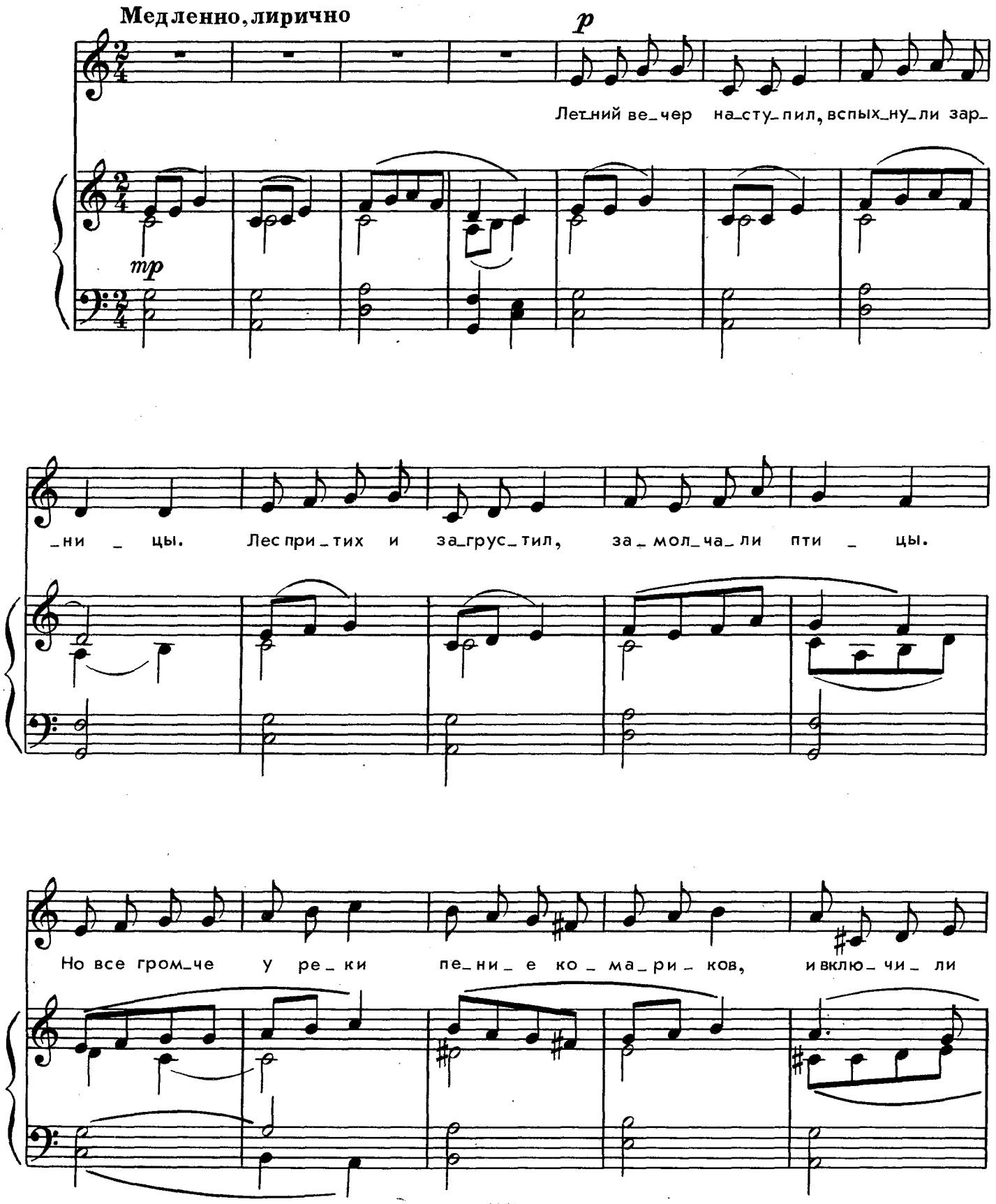

с 8052 к

Ноты: Ale07.ru

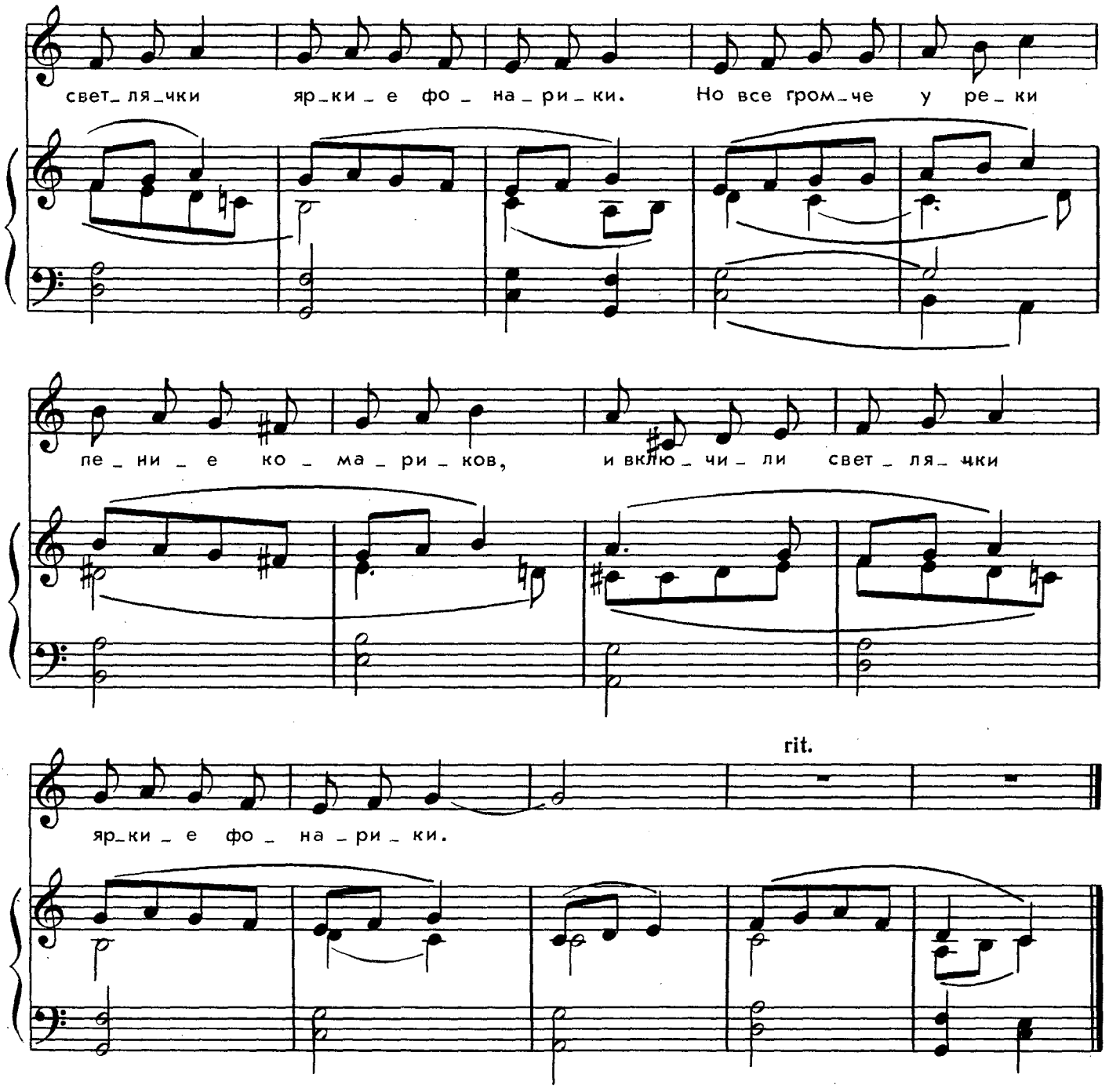

Летний вечер наступил,
Вспыхнули зарницы.
Лес притих и загрустил,
Замолчали птицы.
Но всё громче у реки
Пение комариков,
И включили светлячки
Яркие фонарики.

с 8052 к

Ноты: Ale07.ru

СОЛНЫШКО

Слова русские народные

Музыка Л. КНЯЗЕВОЙ

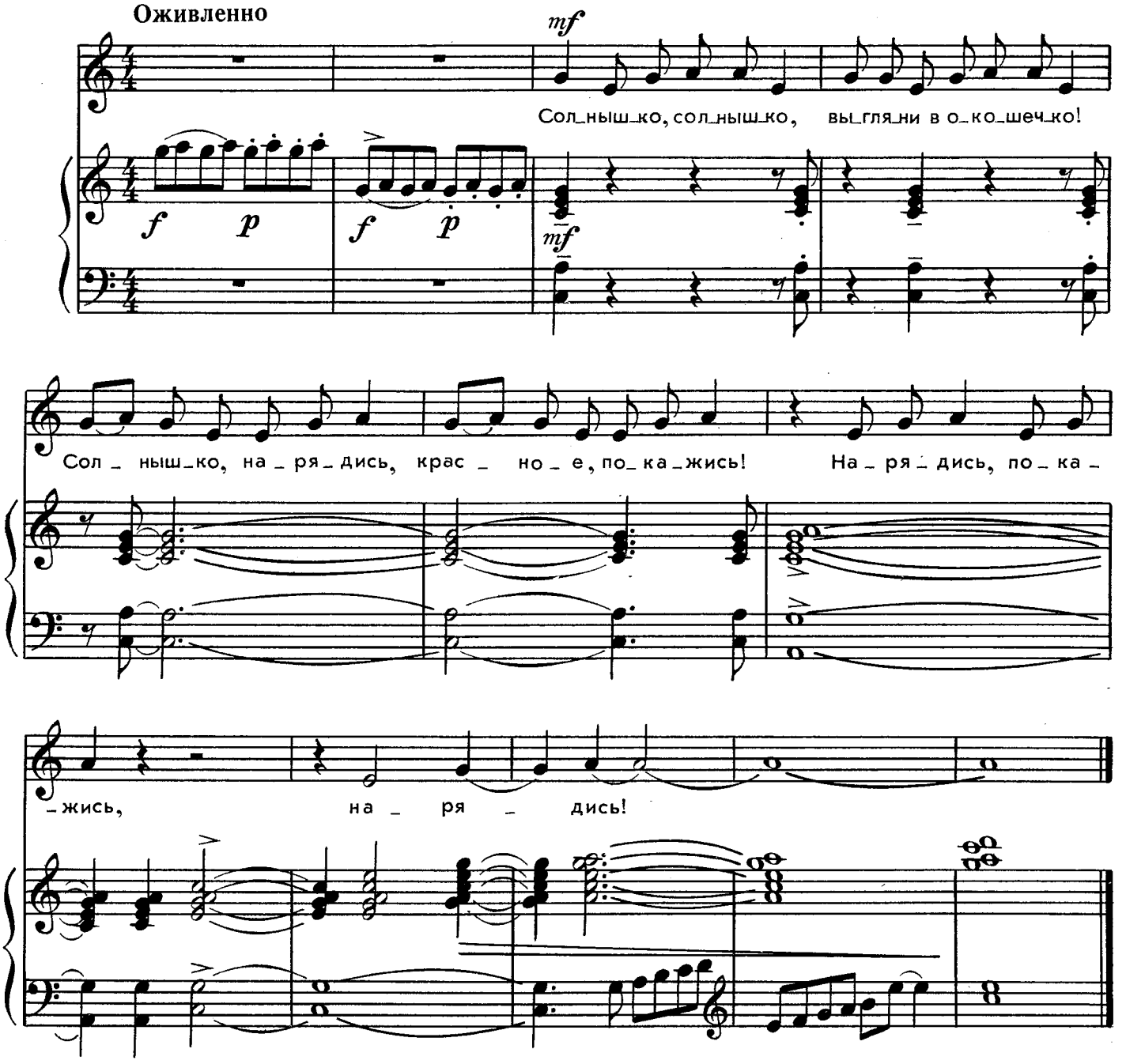

Солнышко, солнышко,
Выгляни в окошечко!
Солнышко, нарядись,
Красное, покажись!

Ноты: Ale07.ru

МАЛЕНЬКАЯ ПЕСЕНКА

Слова И. ЗАГРАЕВСКОЙ

Музыка С. БОДРЕНКОВА

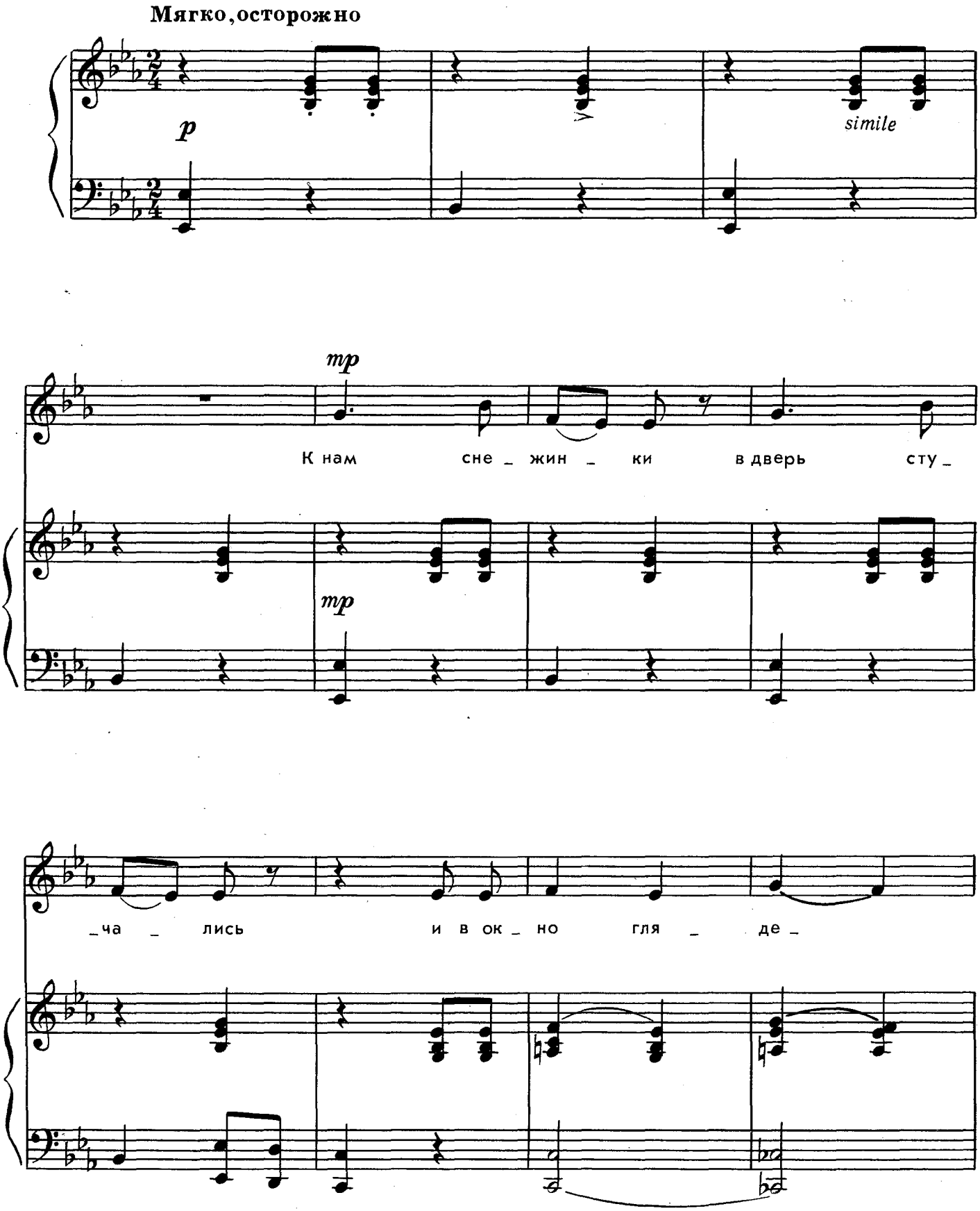

с 8052 к

Ноты: Ale07.ru

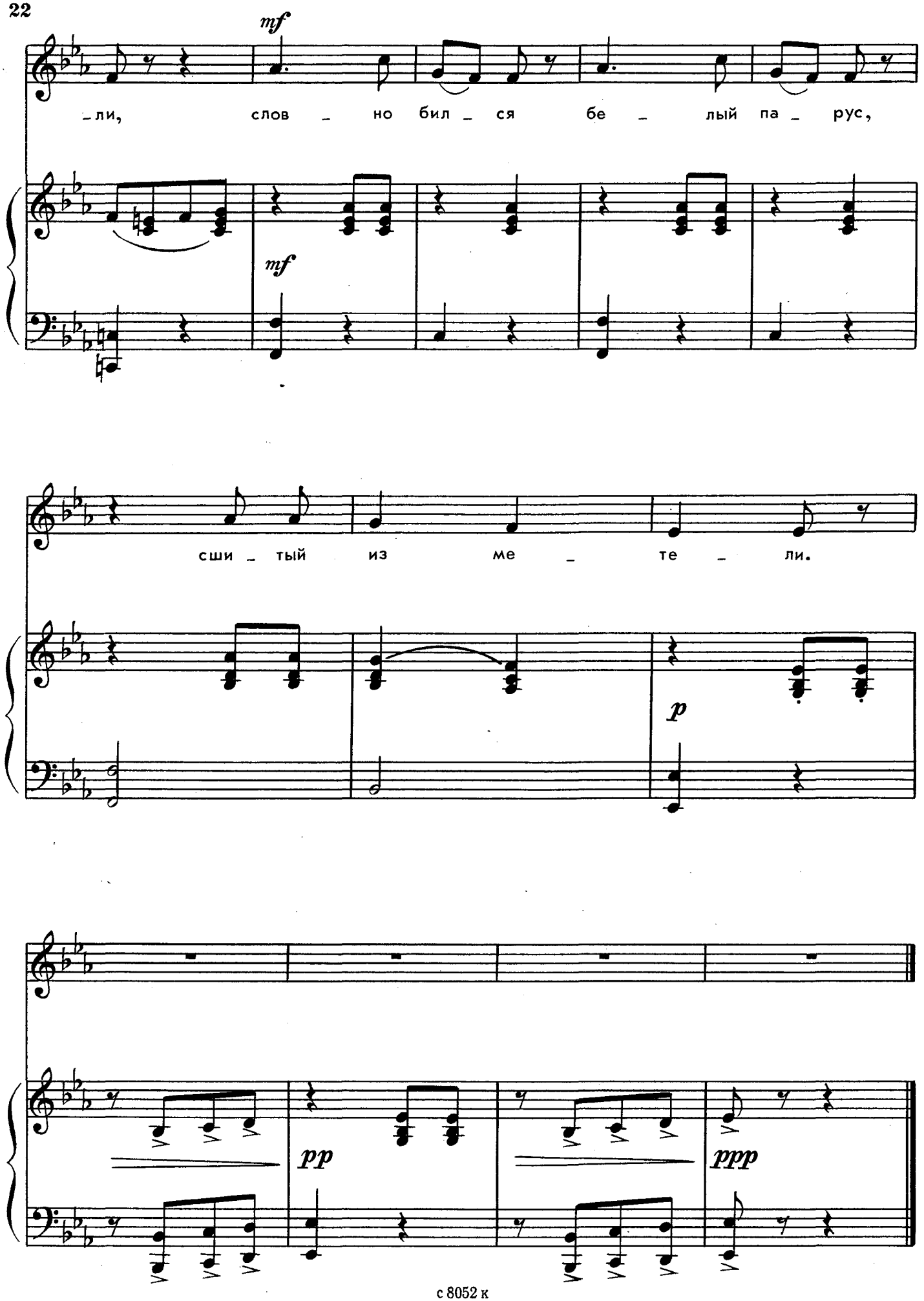

Ноты: Ale07.ru

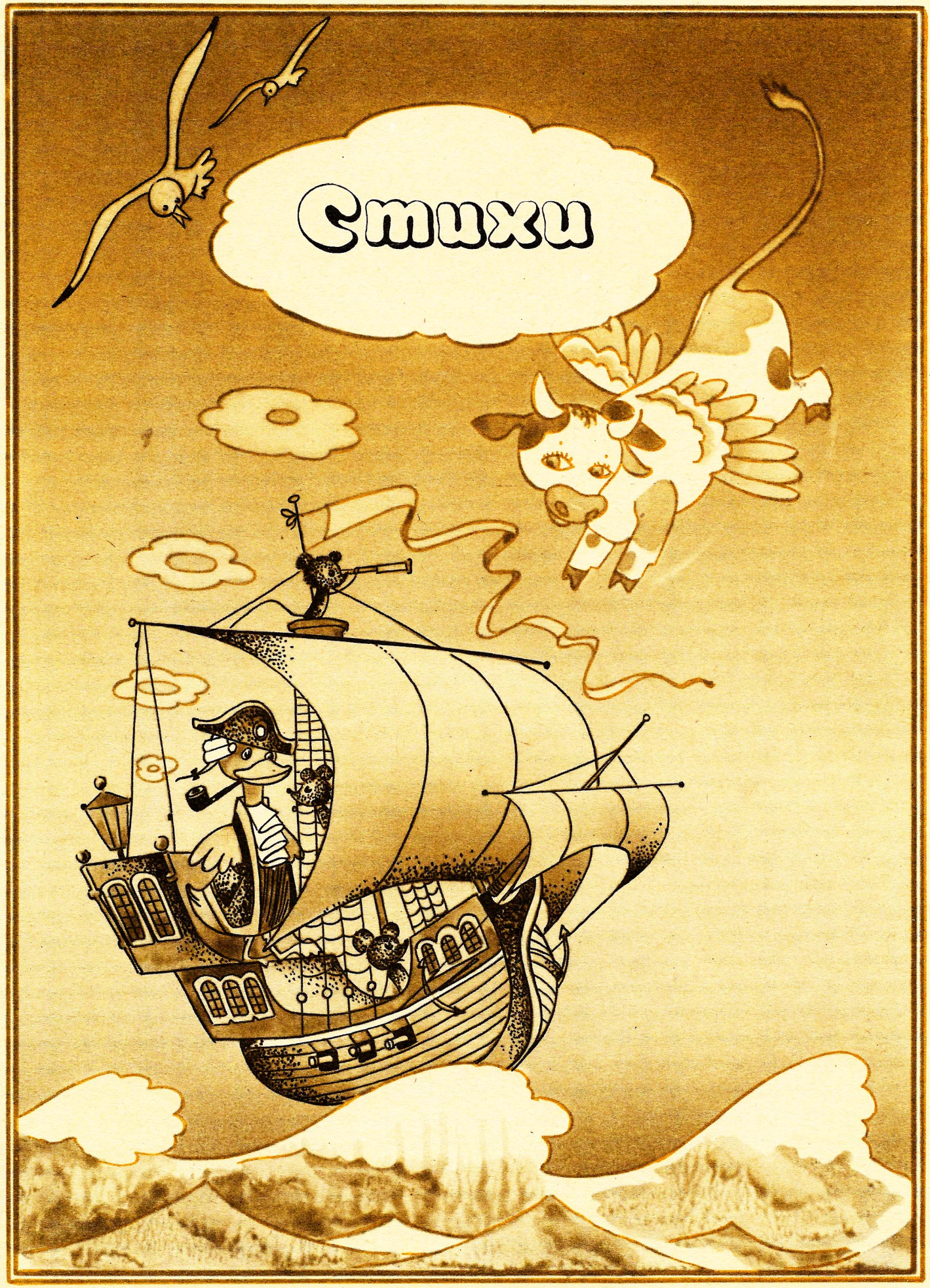
Стихи

Н. Ланцов

ДВА СОЛНЦА

Побежали со двора
Маленькие ножки,
Зазвенели два ведра
По краям дорожки.

Чуть качаясь, от колодца
Два ведра во двор спешат.
А из них,
смеясь,
ДВА СОЛНЦА
На меня глядят...

С. Маршак

КОРАБЛИК

Английская детская песенка

Плывёт, плывёт кораблик,
Кораблик золотой,
Везёт, везёт подарки,
Подарки нам с тобой.

На палубе матросы
Свистят, снуют, спешат.
На палубе матросы —
Четырнадцать мышат.

Плывёт, плывёт кораблик
На запад, на восток.
Канаты — паутинки,
А парус — лепесток.

Ведёт кораблик утка,
Испытанный моряк.
— Земля! — сказала утка. —
Причаливайте! Кряк!

В. Приходько

ЧУДЕСА

(Из Юлиана Тувима)

Однажды в июле,
В чудесный денёк,
Вдруг выпал
Оранжевый снег
На лужок.
И в небо над лугом
Привычно и ловко
Взлетела корова,
Как божья коровка.

А бабочки
Гнёзда из прутиков
Вили
И в сети
Зелёное солнце
Ловили.
Залаяли птицы,
Запели собаки,
Я вас уверяю,
Что это не враки.
Зажмурив глаза,
Я улегся в траву
И все чудеса
Увидал наяву.

И. Мазнин

СВЕТЛЯЧОК

Зажёг
Фонарик светлячок,
Присел
На край пенька
И начал
Ждать на огонёк
Пчелу,
Шмеля,
Жука,
Увидеть их мечтая
За чашкой иван-чая!

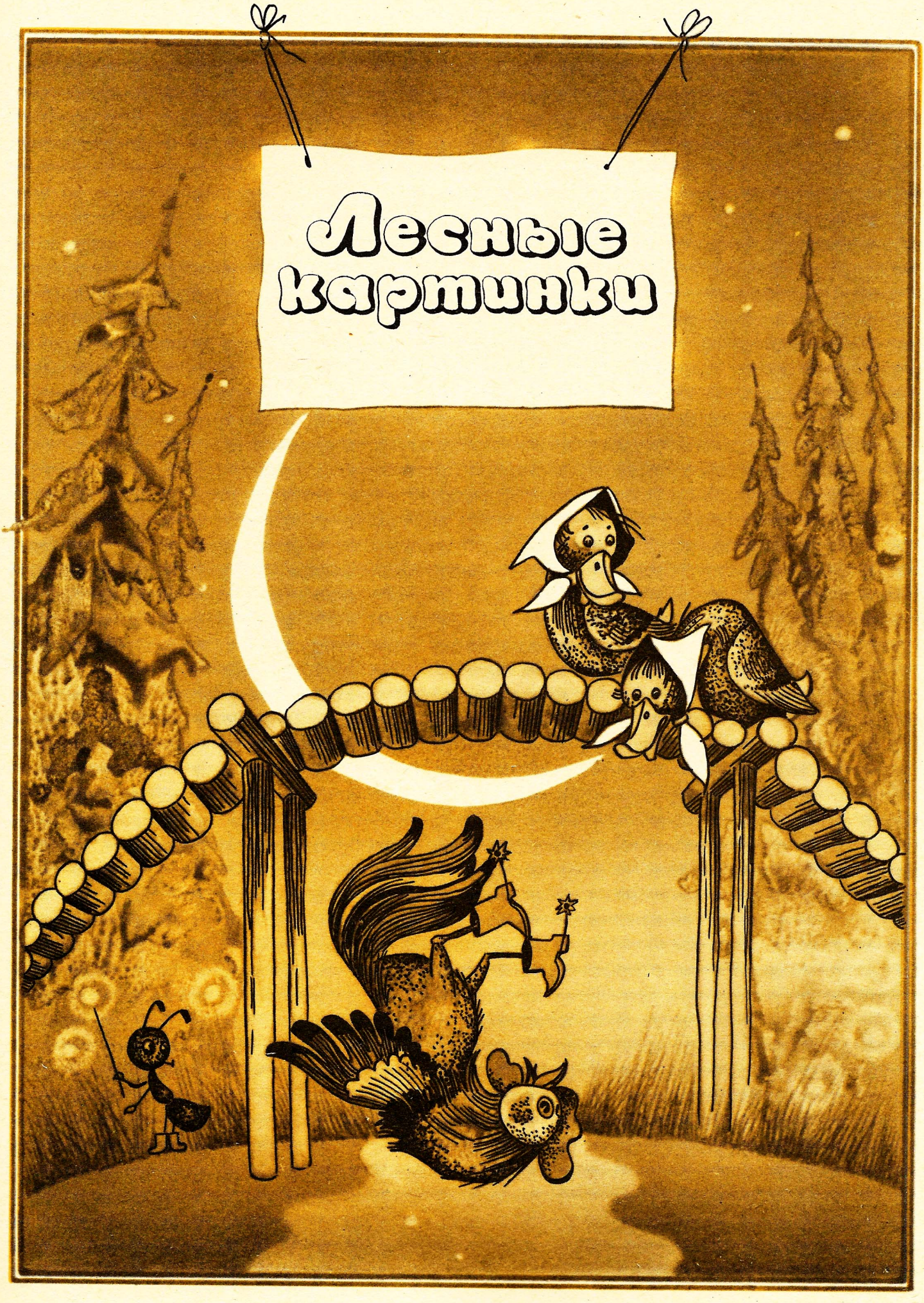
Лесные
картинки

МУРАВЬИНАЯ

Из цикла „Лесные картинки"

Слова Ю. КУШАКА

Музыка Э. ЕЛИСЕЕВОЙ – ШМИДТ

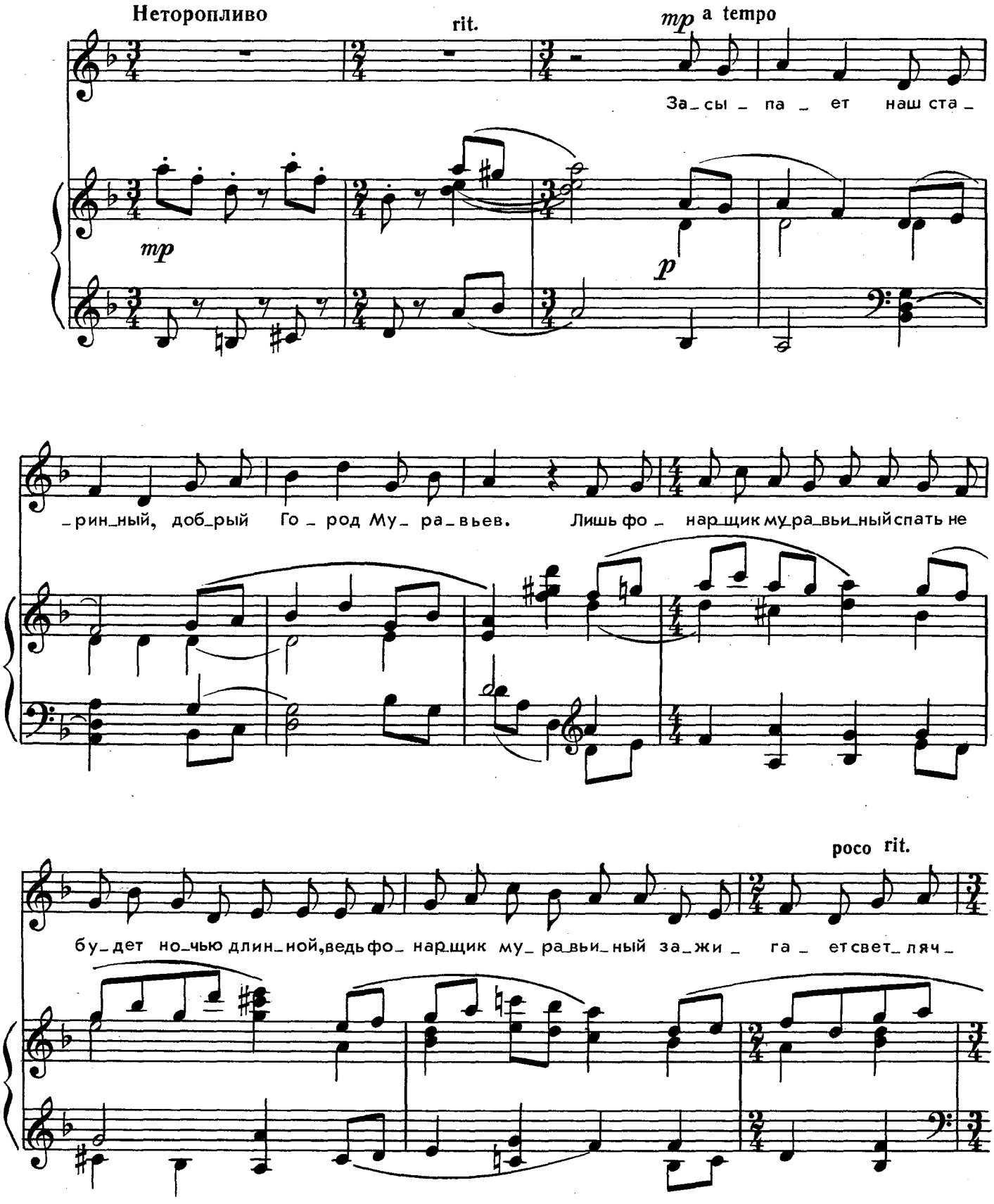

Ноты: Ale07.ru

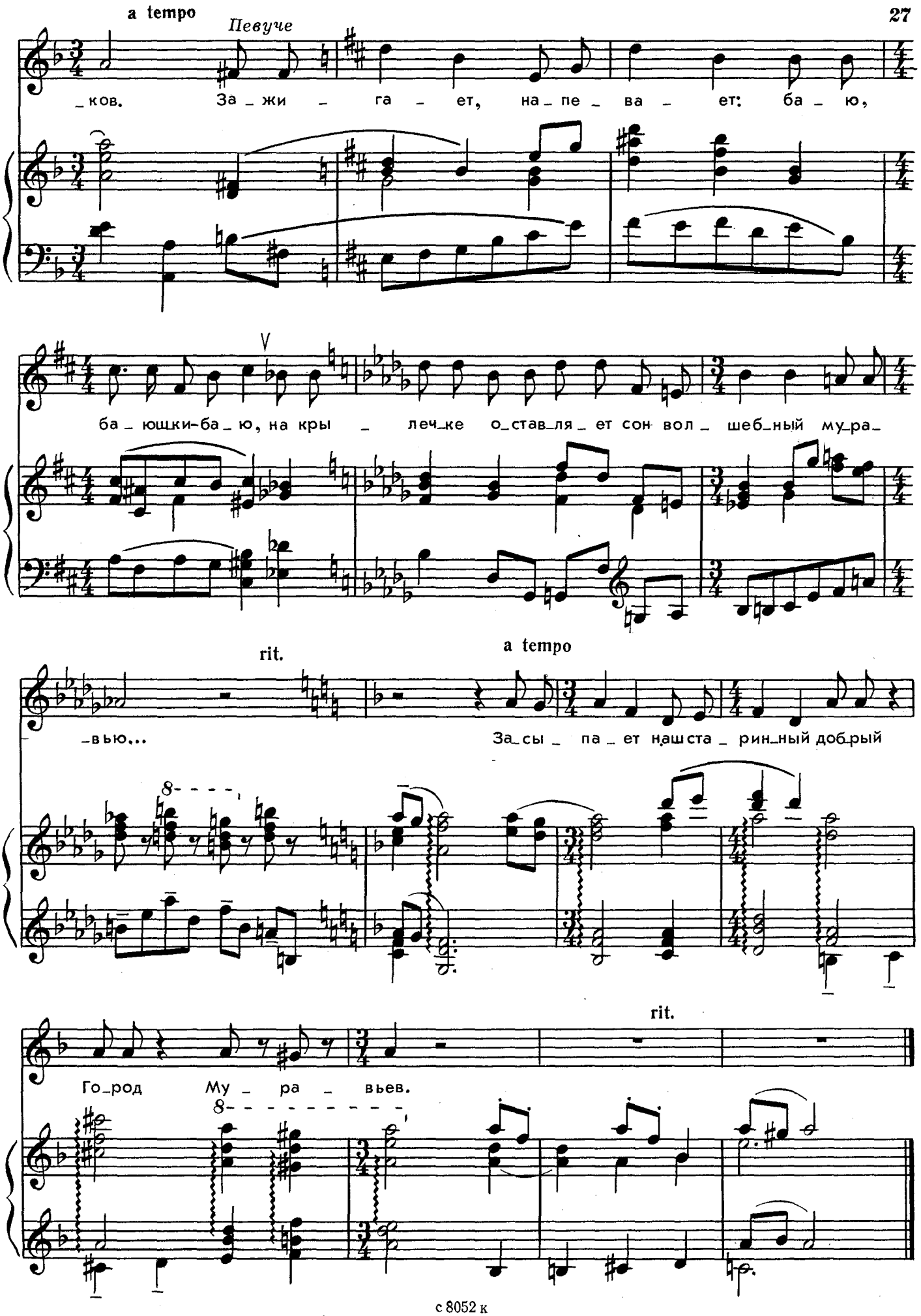

Ноты: Ale07.ru

НЕ ДРАЗНИСЬ!

Слова И. МИХАЙЛОВОЙ

Музыка В. ЖУБИНСКОЙ

Не спеша

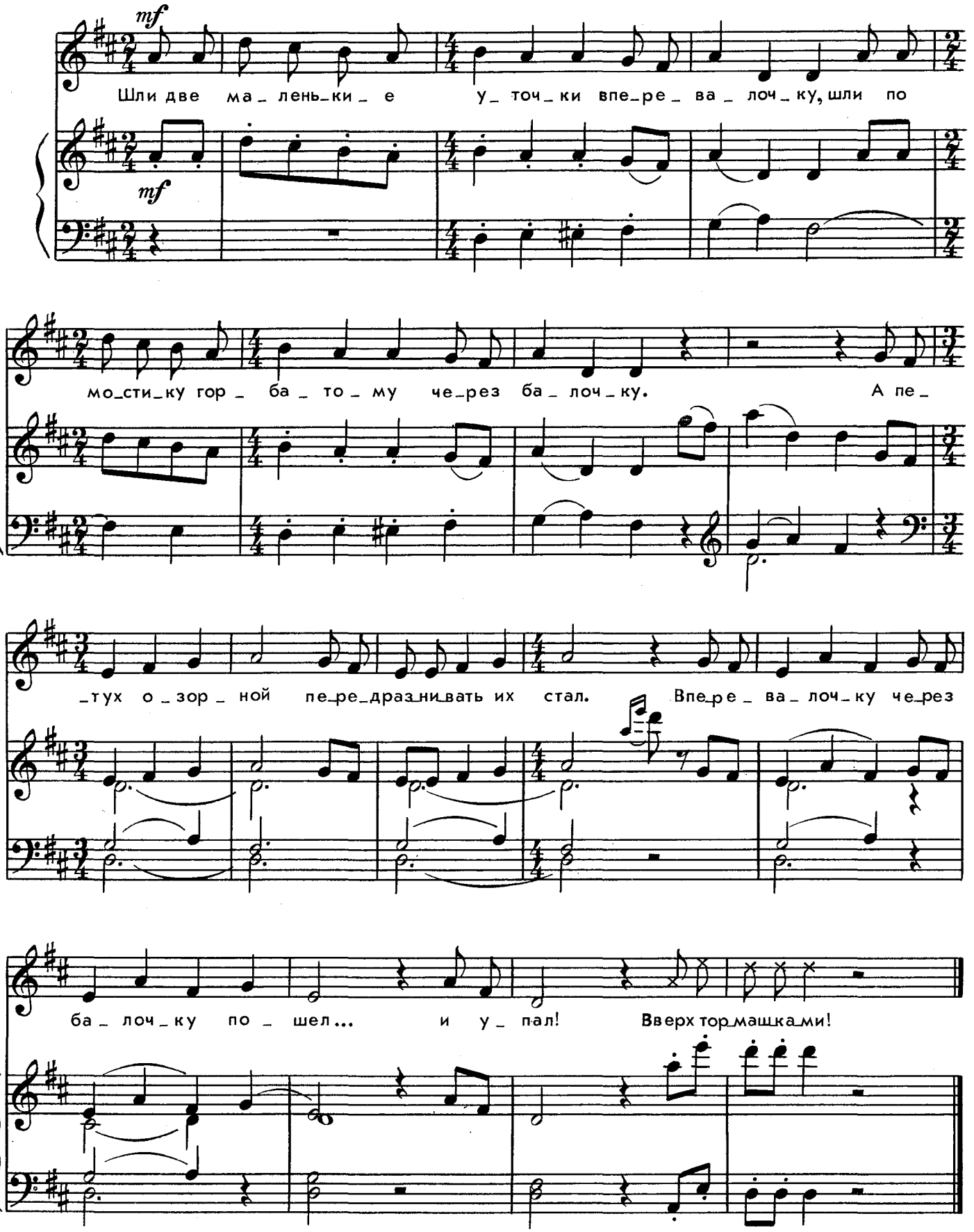

с 8052 к

Ноты: Ale07.ru

ЕСЛИ УТКИ...

Слова И. МАЗНИНА

Музыка Н. БОРДЮГ

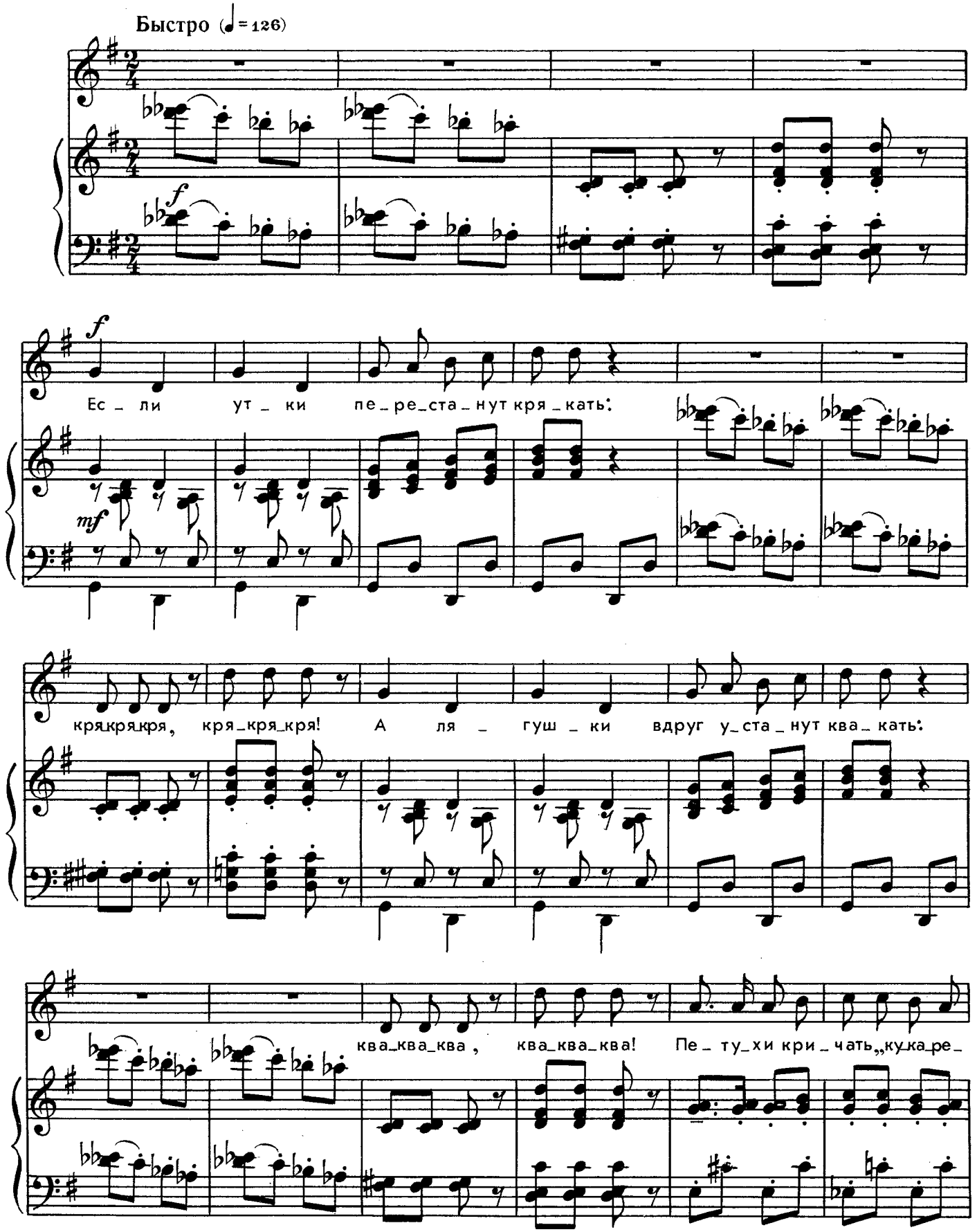

Ноты: Ale07.ru

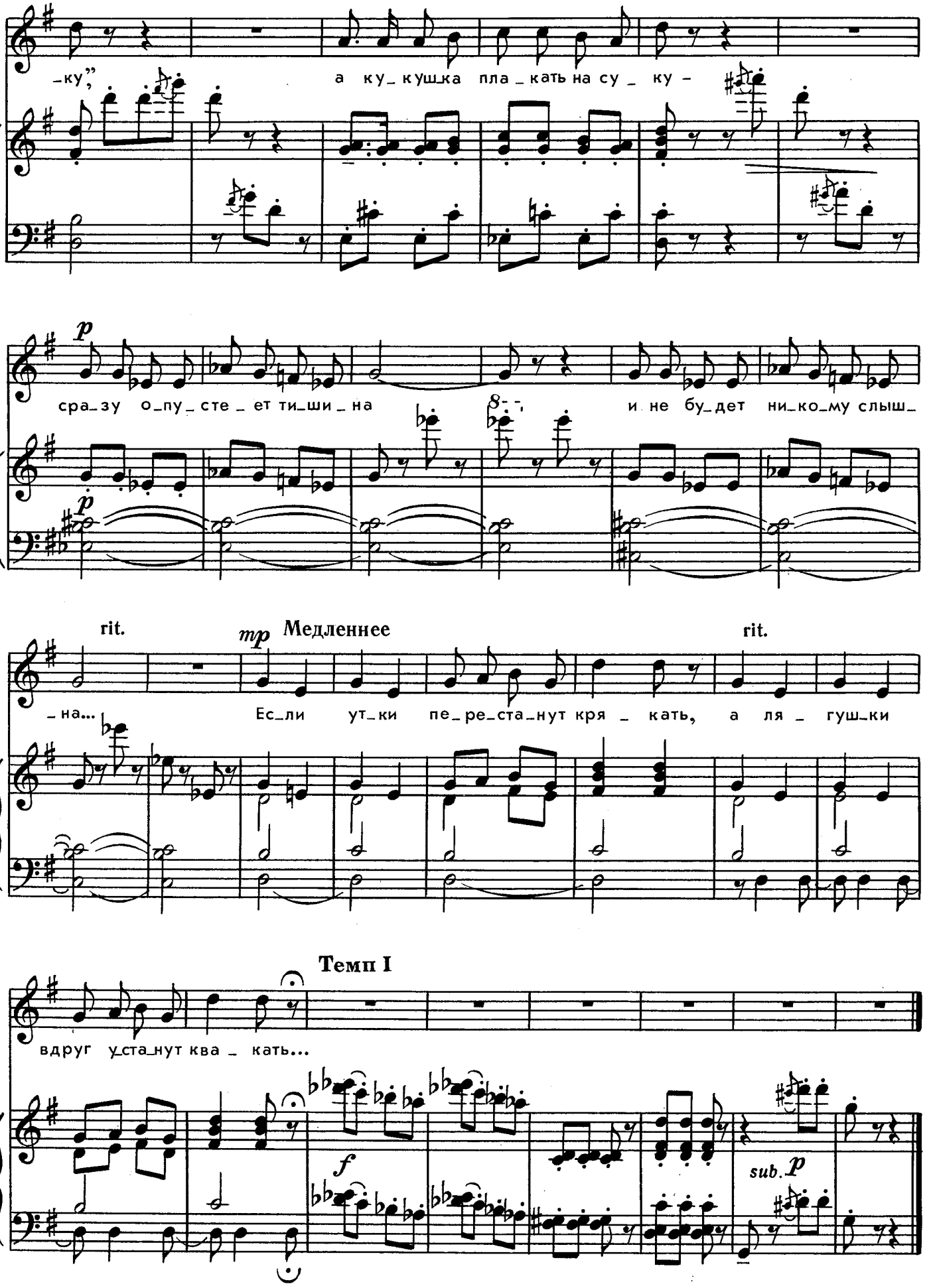

Ноты: Ale07.ru

СОЛНЕЧНЫЕ ЗАЙЧИКИ

Слова В. ДОБРОНРАВОВА

Музыка З. КОМПАНЕЙЦА

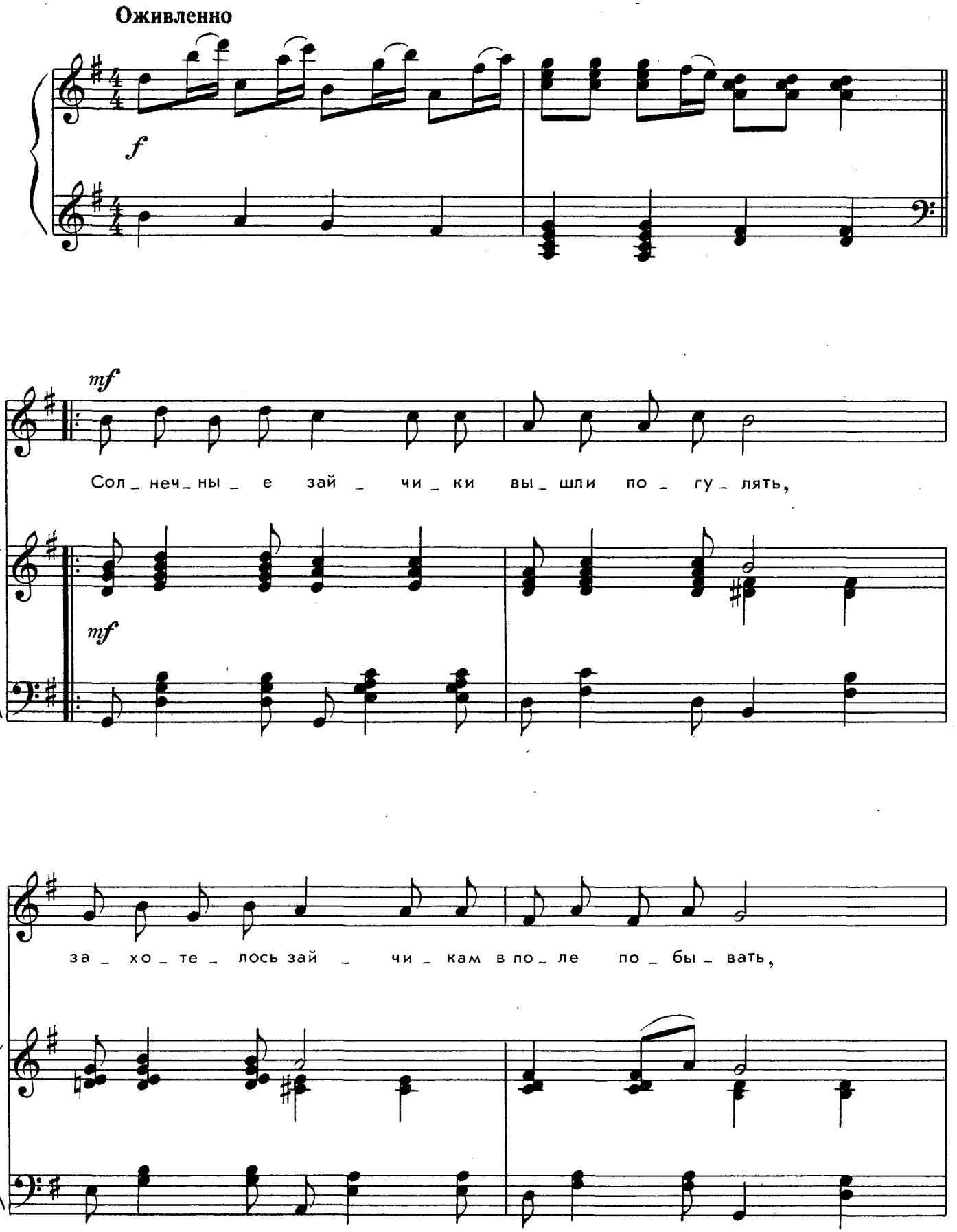

Ноты: Ale07.ru

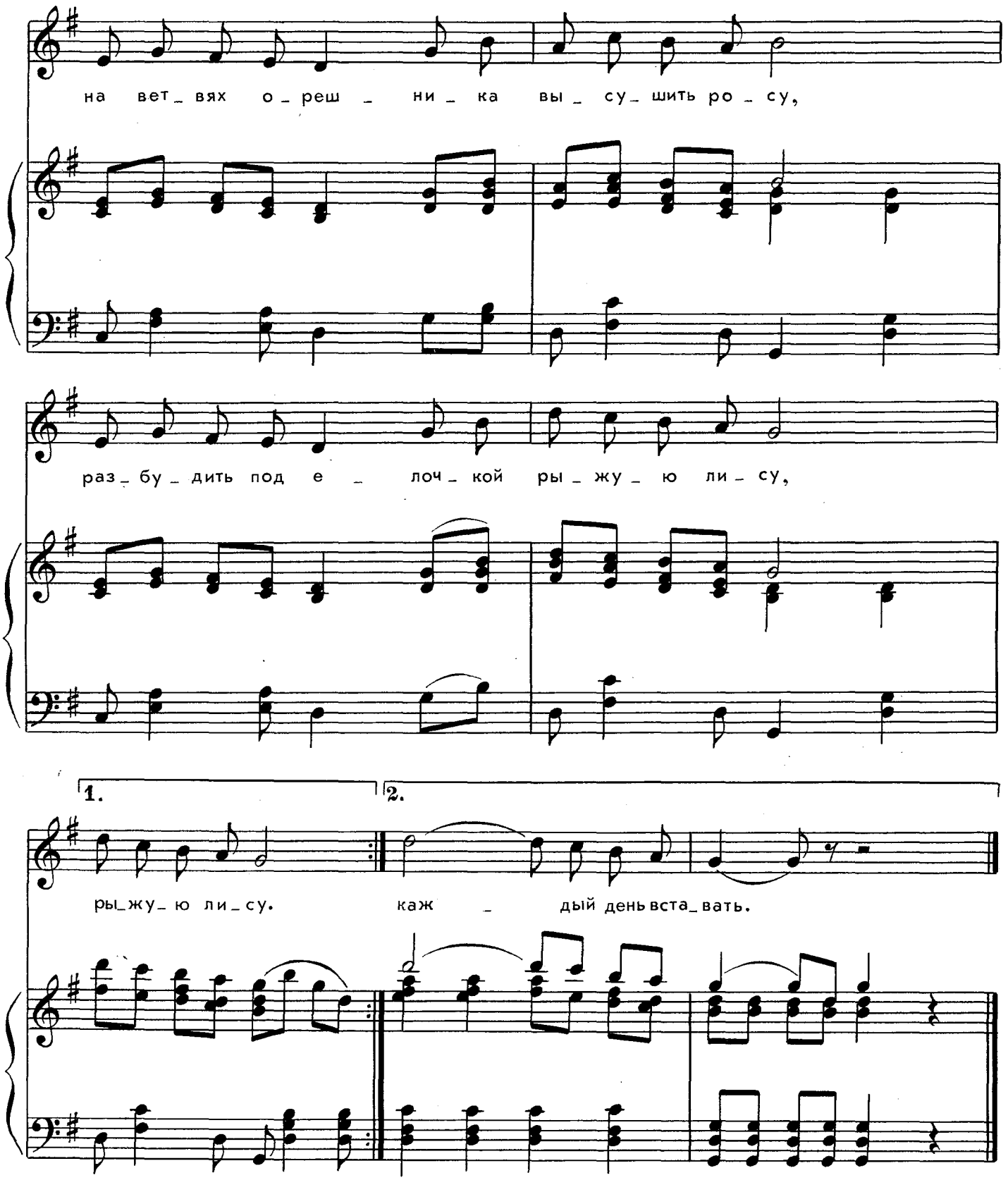

Солнечные зайчики
Вышли погулять,
Захотелось зайчикам
В поле побывать,
На ветвях орешника
Высушить росу,
Разбудить под ёлочкой
Рыжую лису.

Искупались зайчики
В речке голубой,
Заглянули зайчики
В гости к нам с тобой.
И сказали зайчики:
— Чтобы сильным стать,
Надо вместе с солнышком
Каждый день вставать.

Ноты: Ale07.ru

НАШИ МЫШИ И ВАШИ МЫШИ

Слова В.СТЕПАНОВА

Музыка Т.НАЗАРОВОЙ – МЕТНЕР

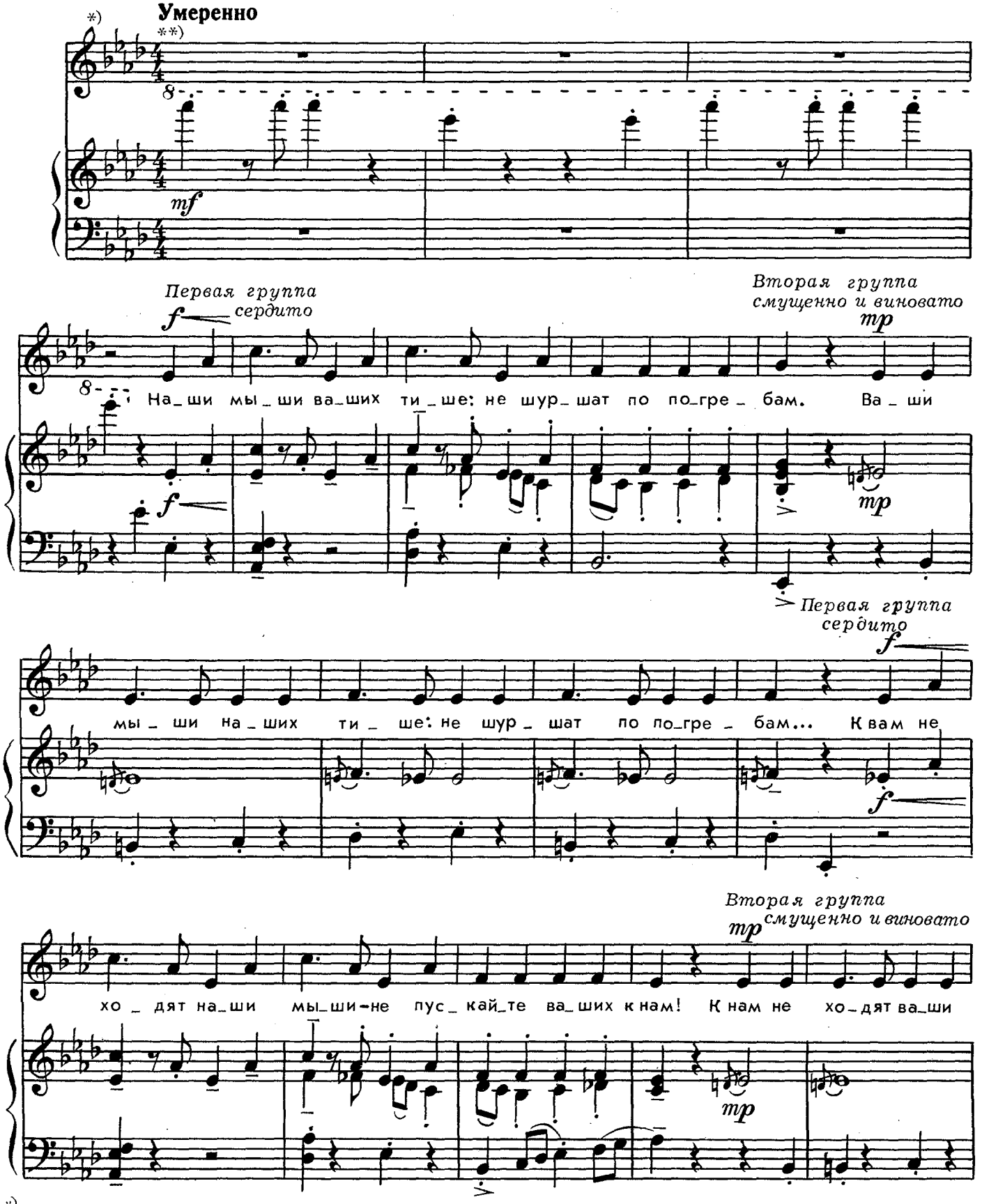

*) Можно транспонировать на полтона ниже

**) Во время вступления ребята из второй группы могут тоненько попищать

с 8052 к

Ноты: Ale07.ru

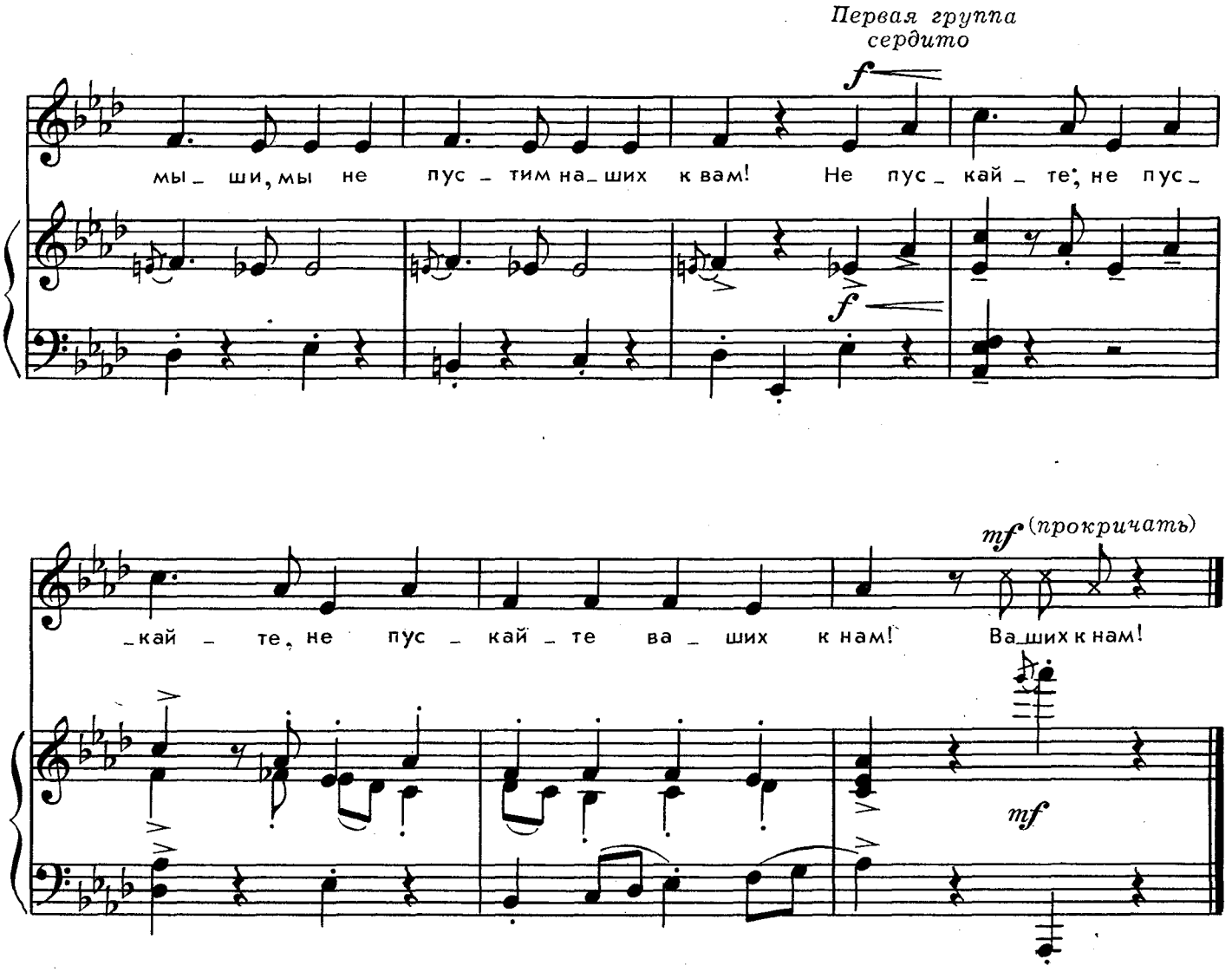

Наши мыши ваших тише:
Не шуршат по погребам.
К вам не ходят наши мыши —
Не пускайте ваших к нам.

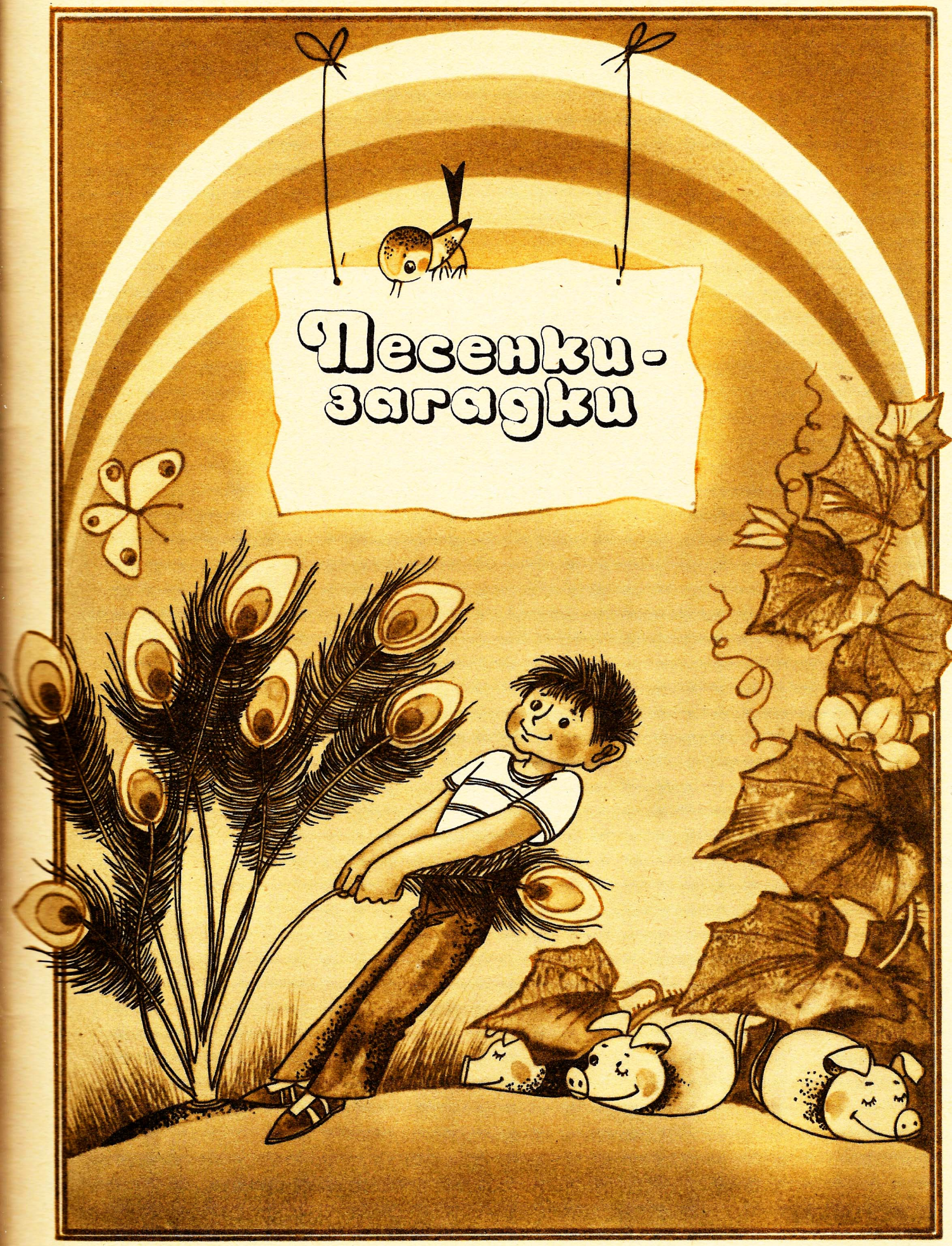
Песенки-
загадки

РАДУГА

Слова М. АЛИМБАЕВА
Перевод с казахского И. Мазнина

Музыка А. АРУТЮНОВА

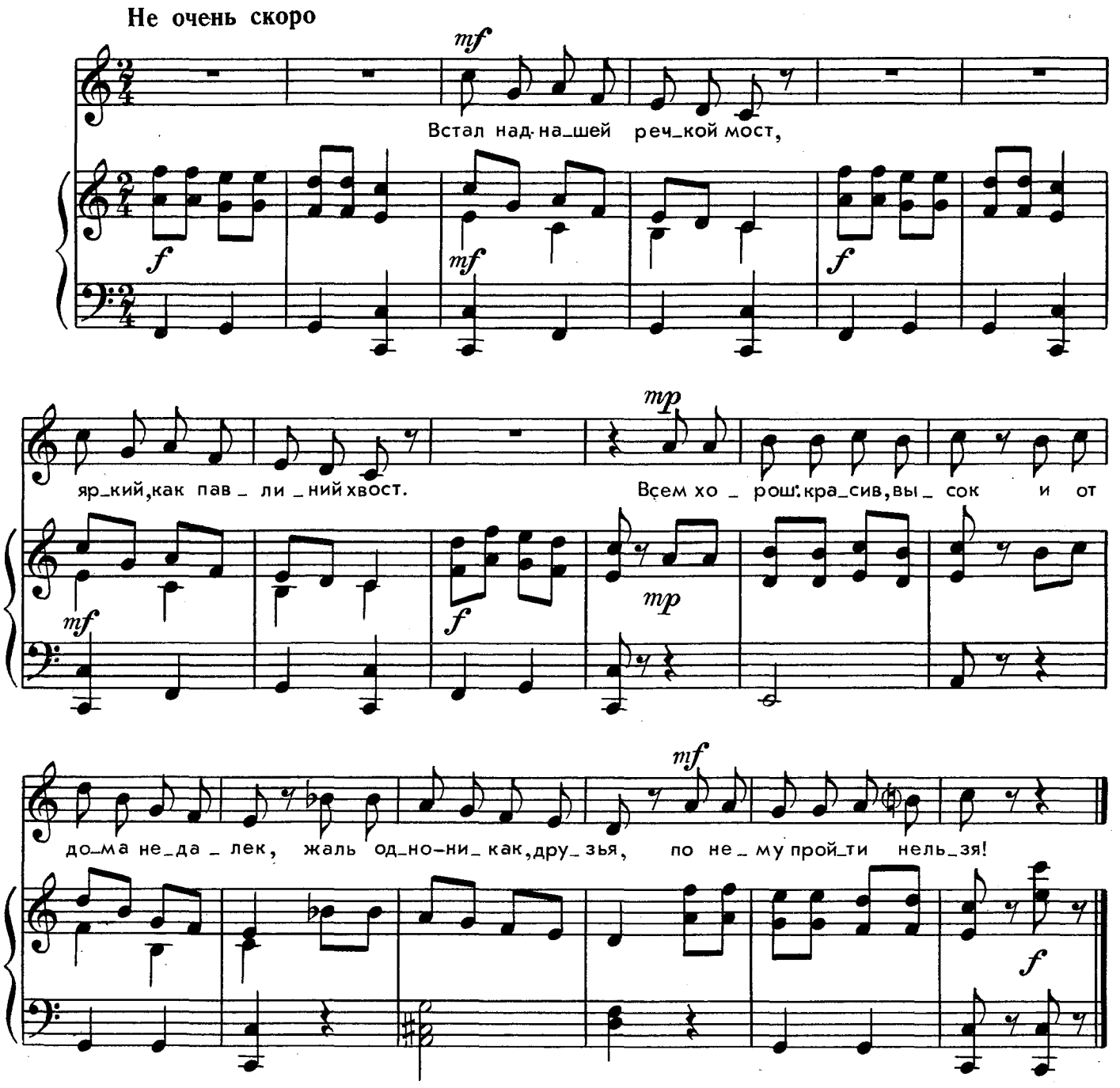

Встал
Над нашей
Речкой
Мост.
Яркий,
Как
Павлиний
Хвост.
Всем хорош:
Красив, высок
И от дома недалёк,

Жаль одно —
Никак, друзья,
По нему
Пройти
Нельзя!

РЕПКА

Слова Г. САПГИРА

Музыка И. АРСЕЕВА

Не спеша, певуче

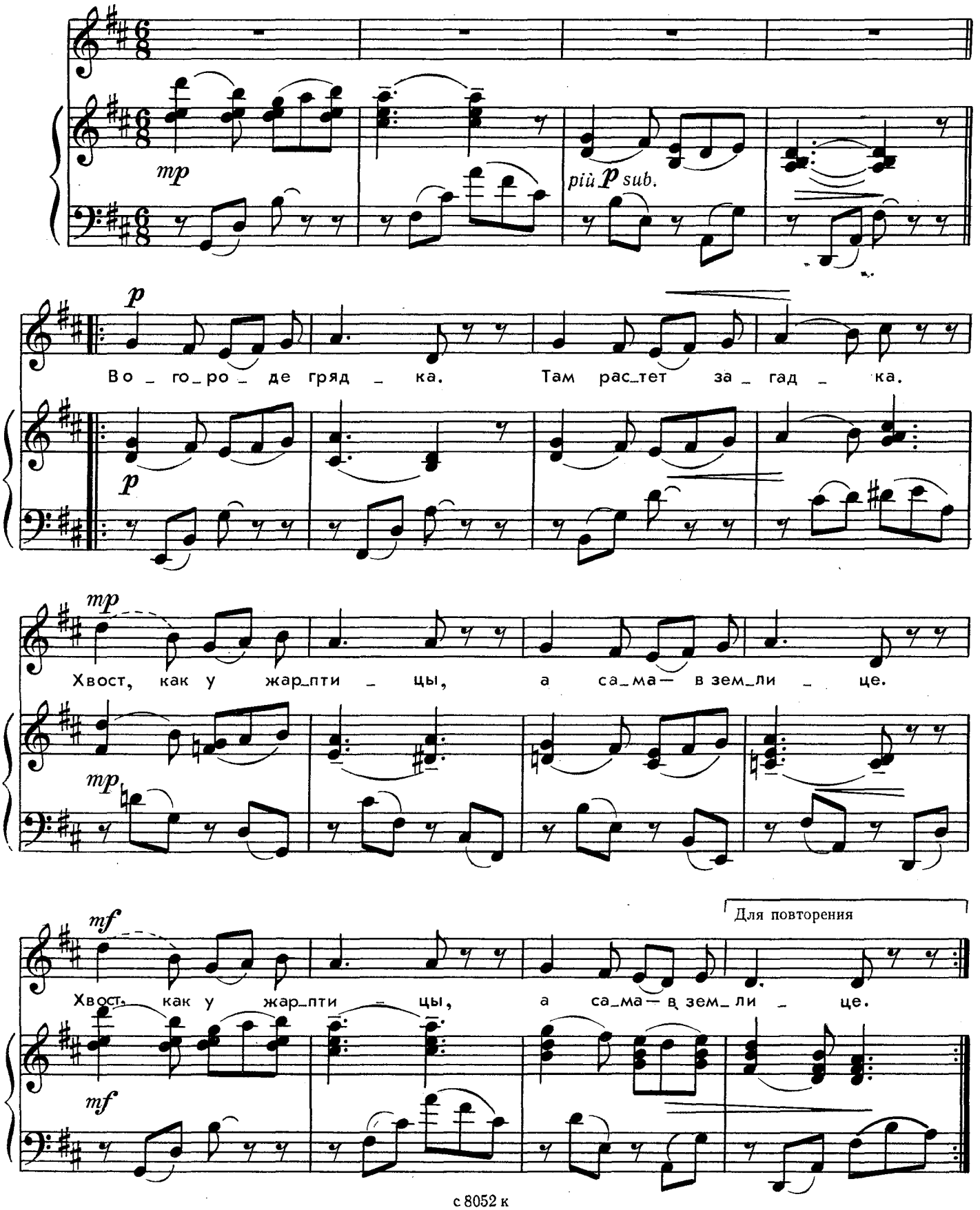

Ноты: Ale07.ru

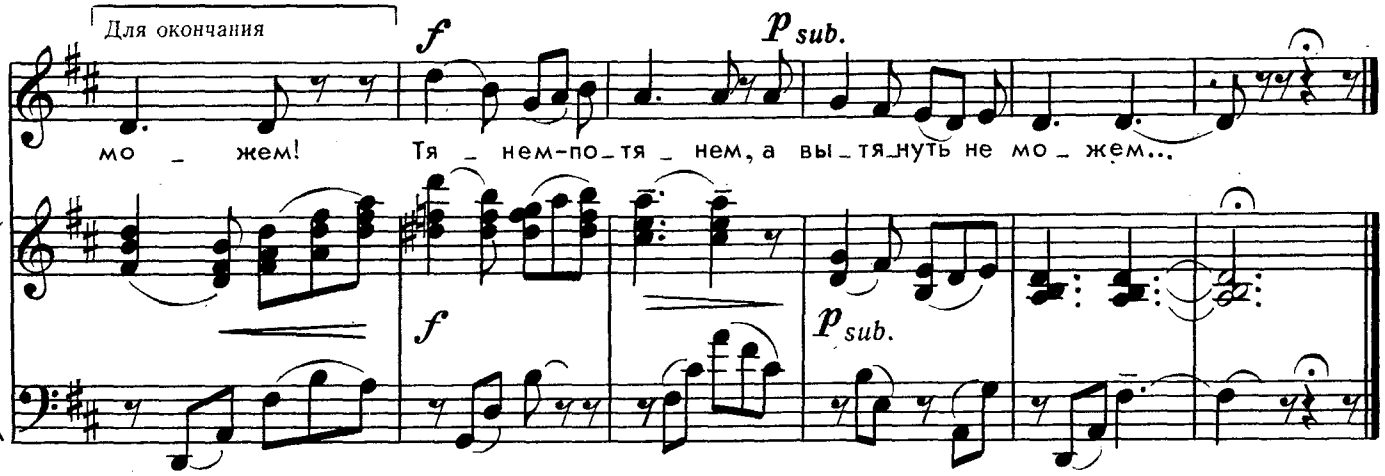

В огороде — грядка.
Там растёт загадка.
Хвост — как у жар-птицы,
А сама — в землице.
} 2 раза

И сказала Таня:
Что же это, что же?
Тянем-потянем,
Вытянуть не можем!
} 2 раза

Тянем-потянем,
А вытянуть не можем...

Ноты: Ale07.ru

ОГУРЦЫ

Слова Г.САПГИРА

Музыка И.АРСЕЕВА

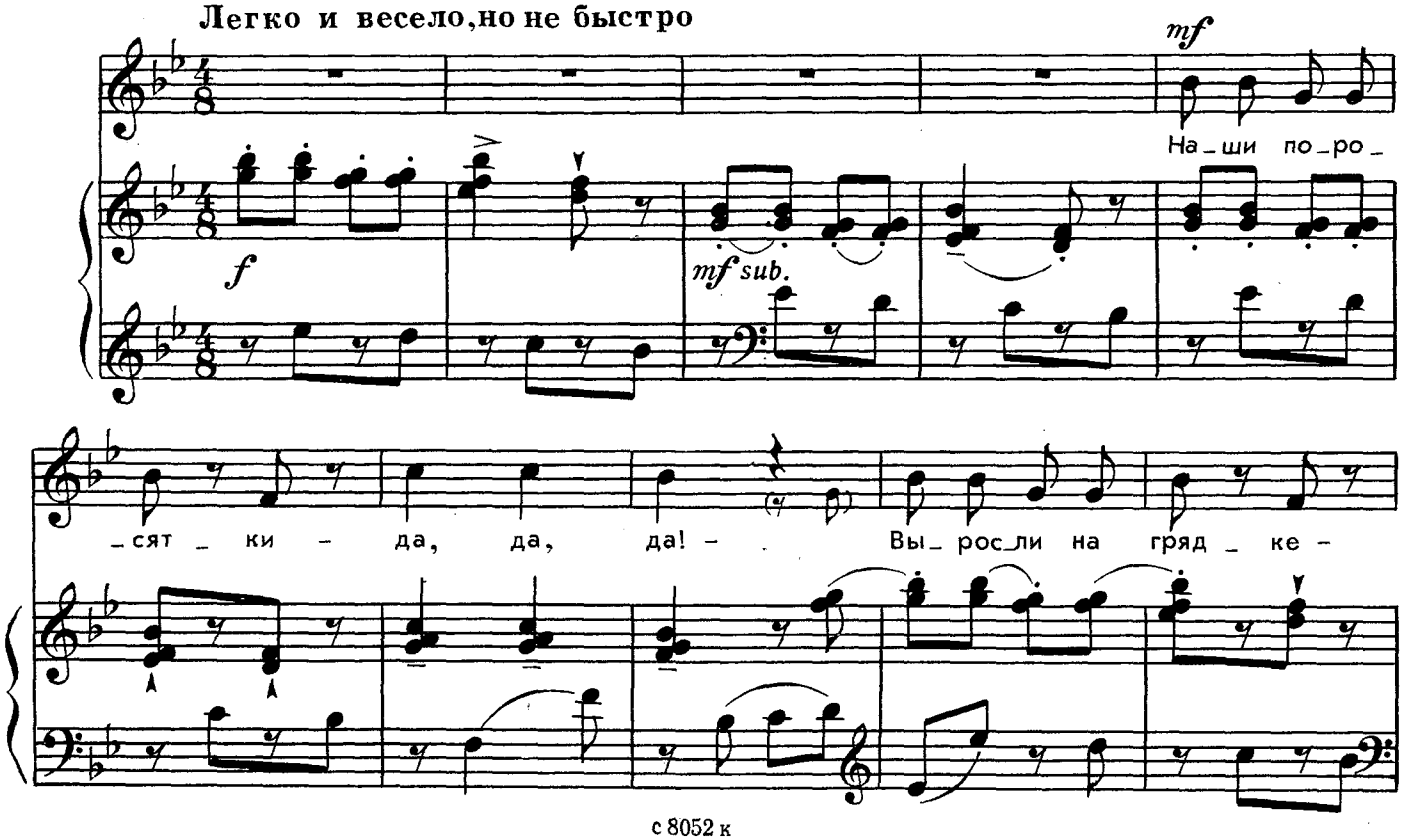

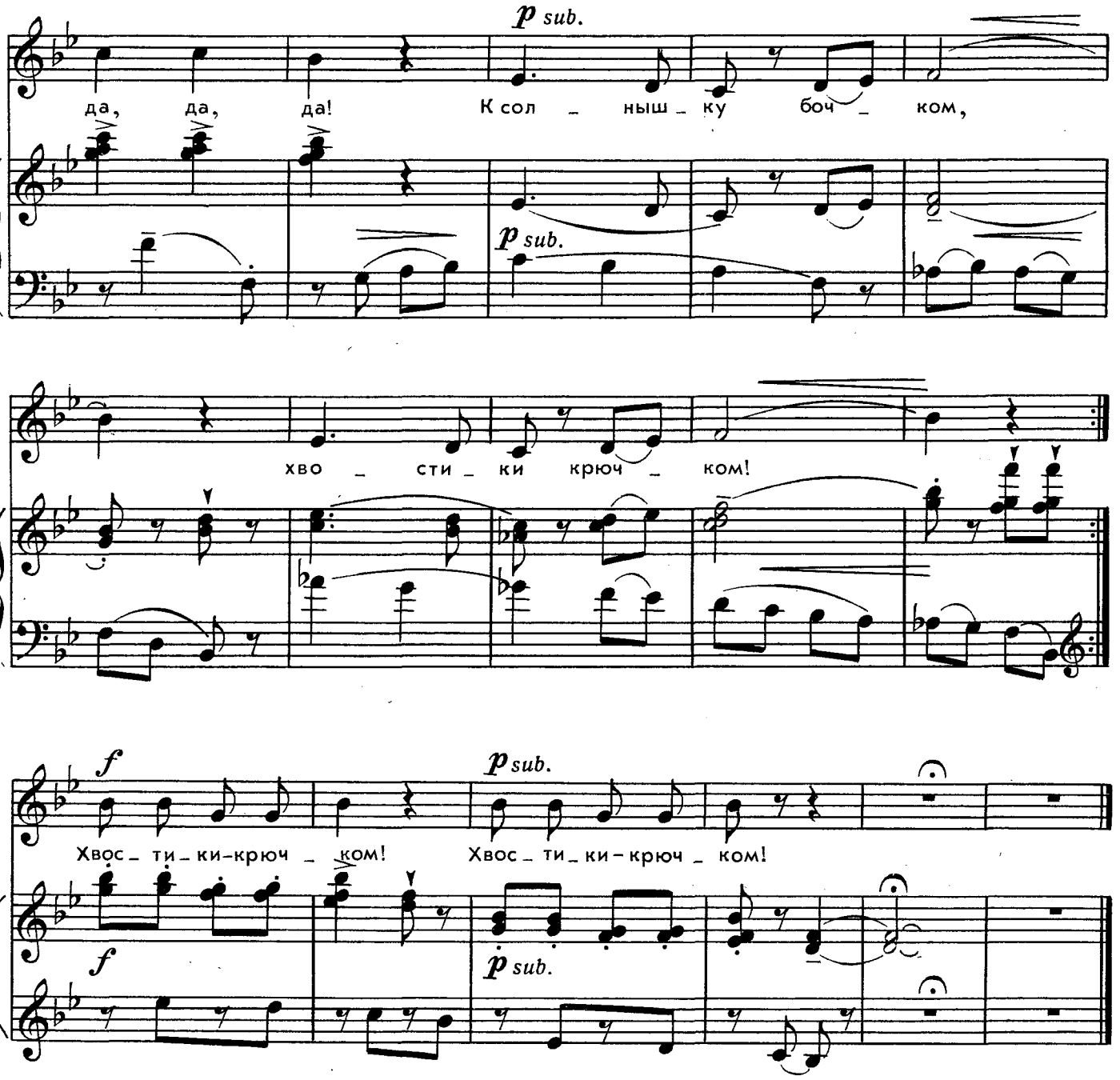

Наши поросятки —
Да, да, да!
Выросли на грядке —
Да, да, да!
К солнышку бочком,
Хвостики — крючком!

Эти поросятки —
Да, да, да!
Играют с нами в прятки —
Да, да, да!
К солнышку бочком,
Хвостики — крючком!

Ноты: Ale07.ru

СНЕГОВИК

Слова Е. НОВИЧИХИНА

Музыка М. МИХАЙЛОВА

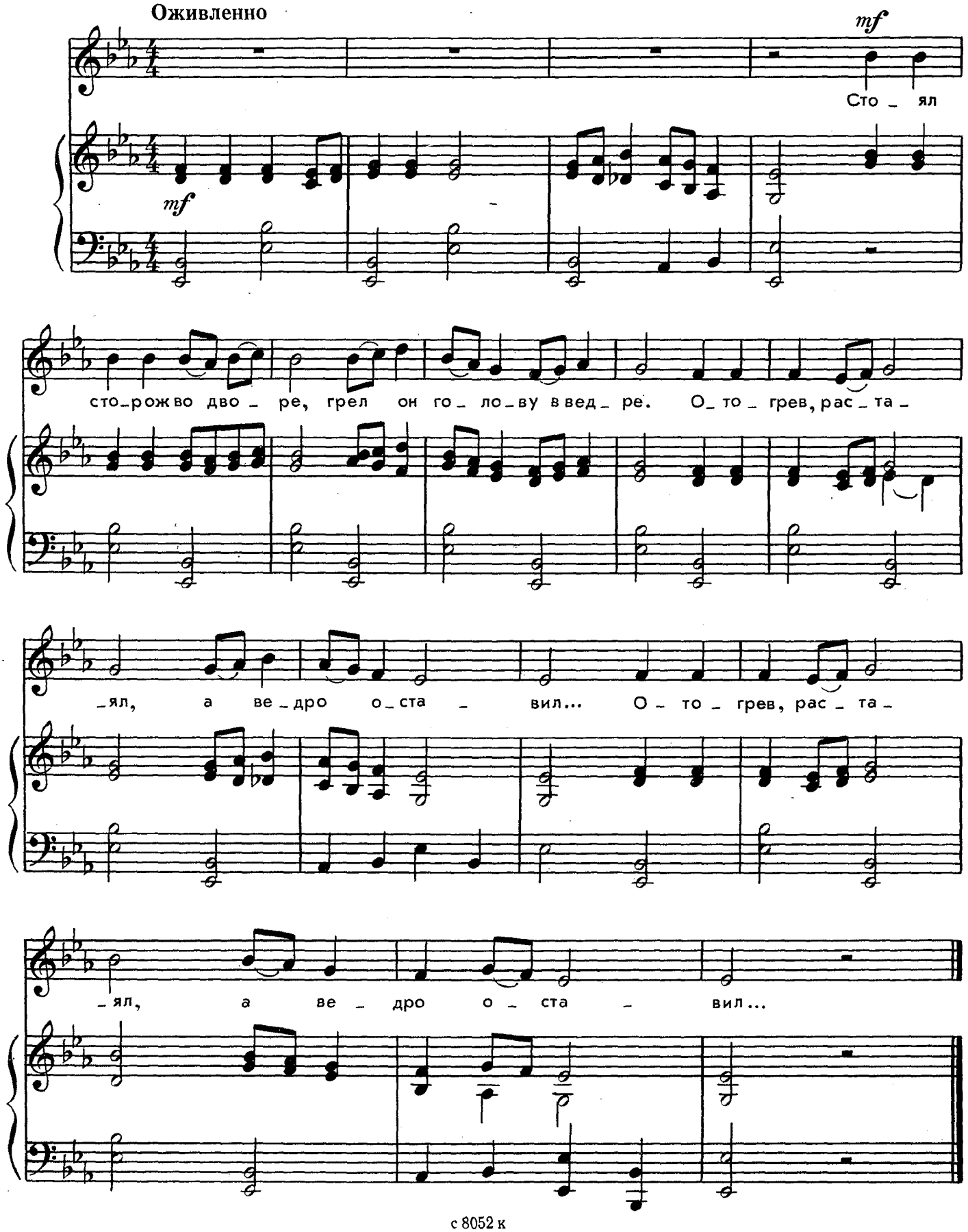

с 8052 к

Ноты: Ale07.ru

ВОЛШЕБНЫЙ ДОМИК

Слова А.ГОРИНА

Музыка А.АБРАМОВА

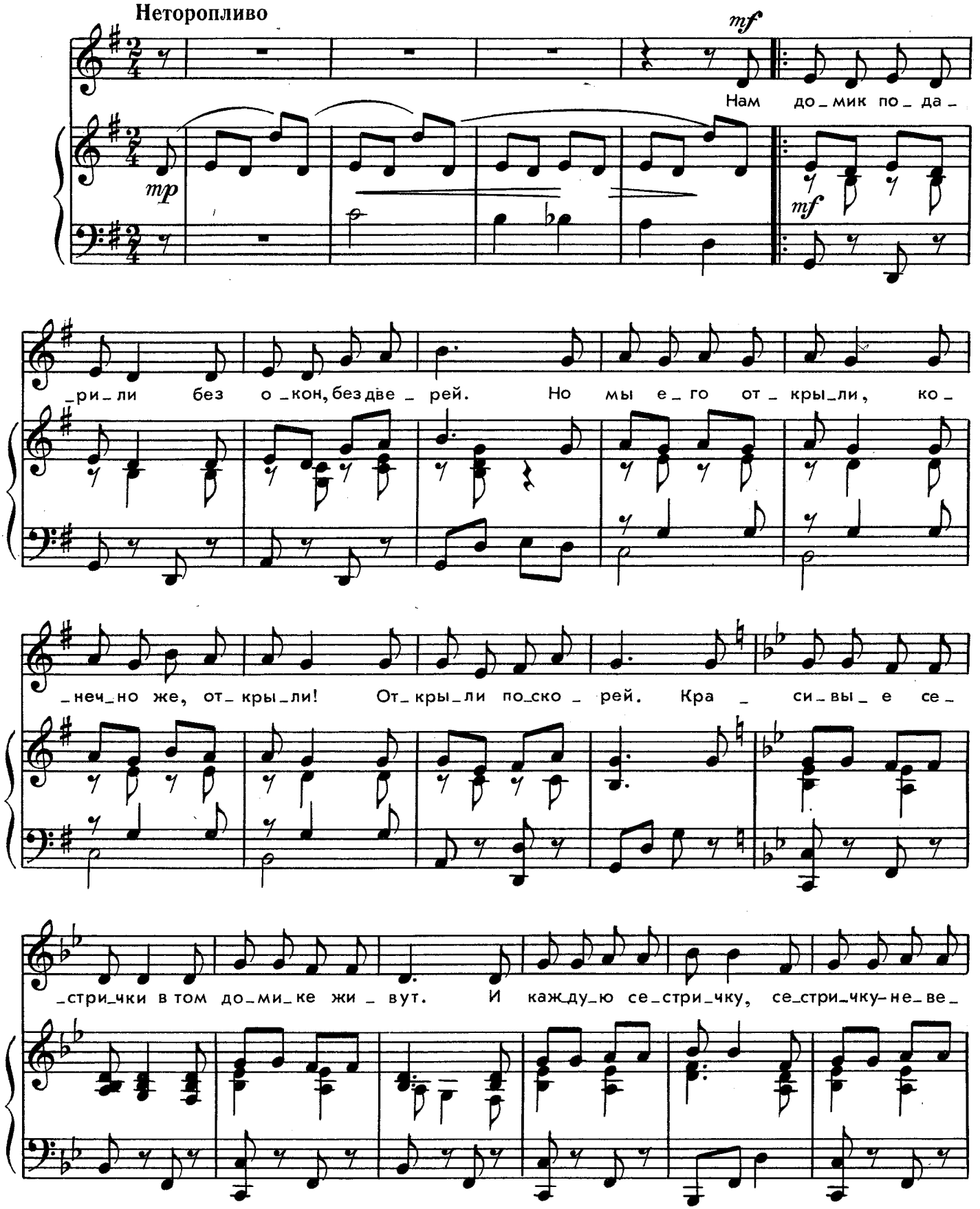

Ноты: Ale07.ru

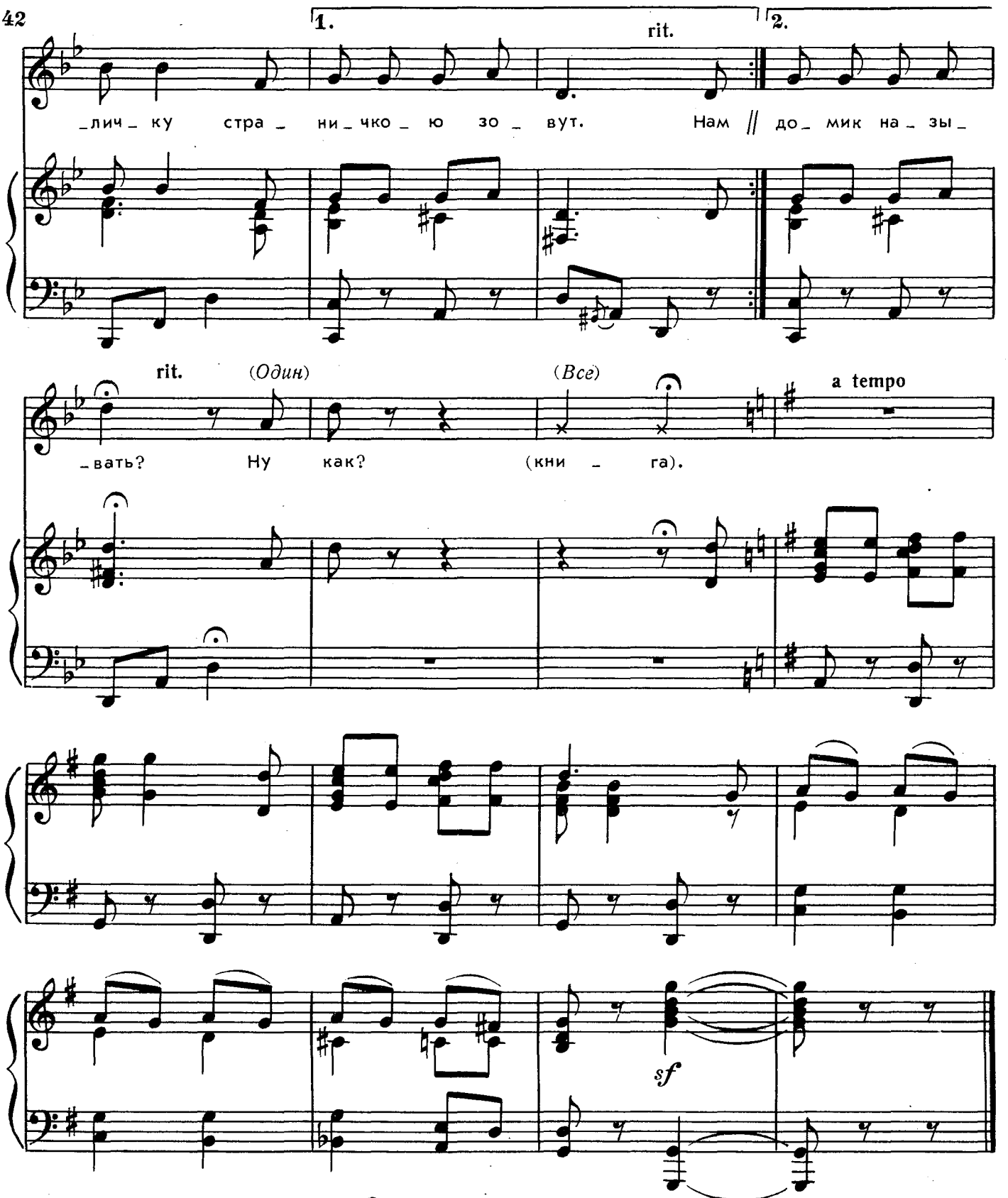

Нам домик подарили
Без окон, без дверей.
Но мы его открыли,
Конечно же, открыли!
Открыли поскорей.
Красивые сестрички
В том домике живут.
И каждую сестричку,
Сестричку-невеличку,
Страничкою зовут.

Нам домик подарили
Без окон, без дверей.
Но мы его открыли,
Конечно же, открыли!
Открыли поскорей.
Теперь мы сами сказки
Научимся читать.
А тот, кто любит сказки,
Ответит без подсказки,
Как домик называть!

(Книга)

ДОЖДЬ ПОЙДЕТ ПО УЛИЦЕ...

Из мультфильма „Речка, которая течет на юг"

Слова С.КОЗЛОВА

Музыка В.ШАИНСКОГО

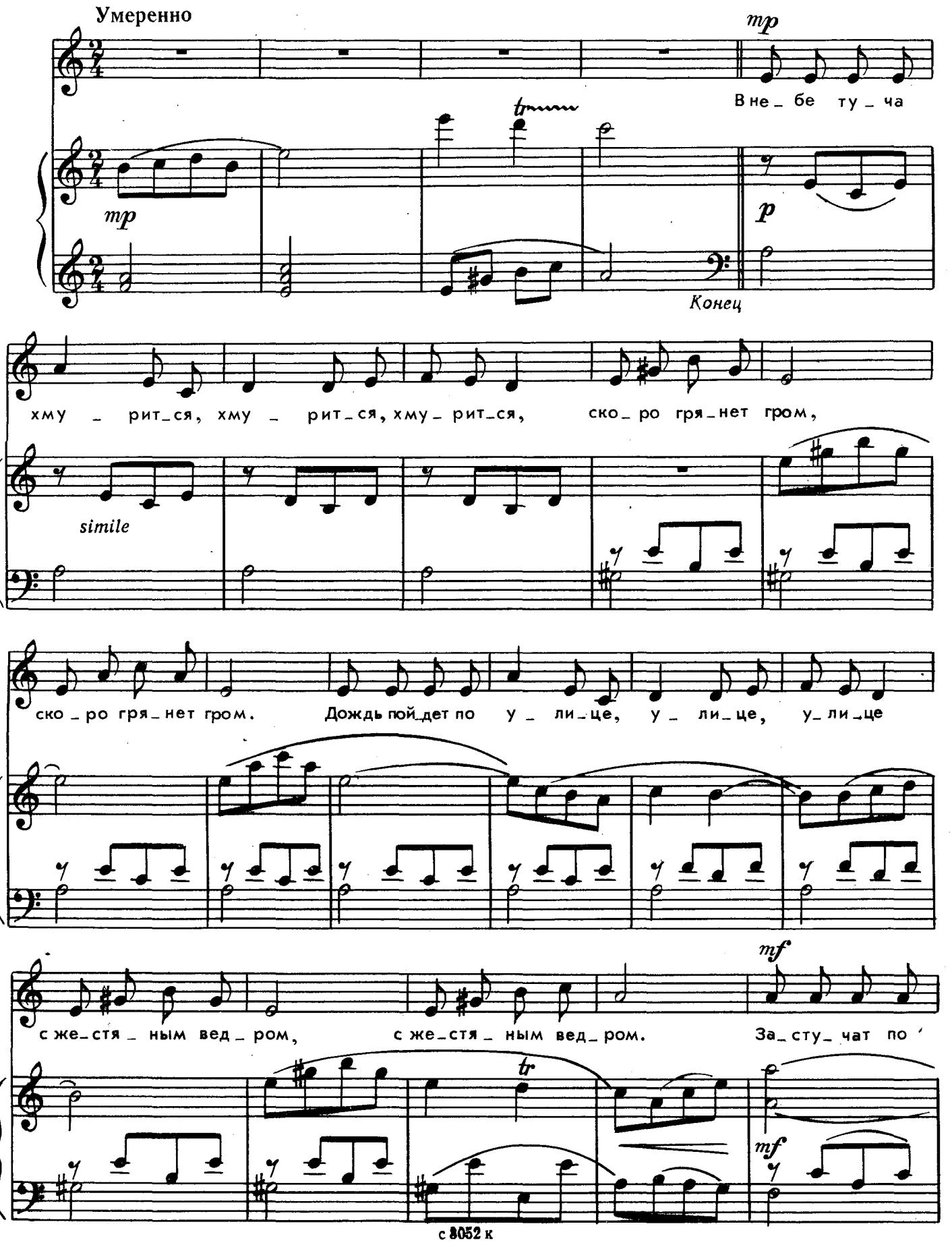

Ноты: Ale07.ru

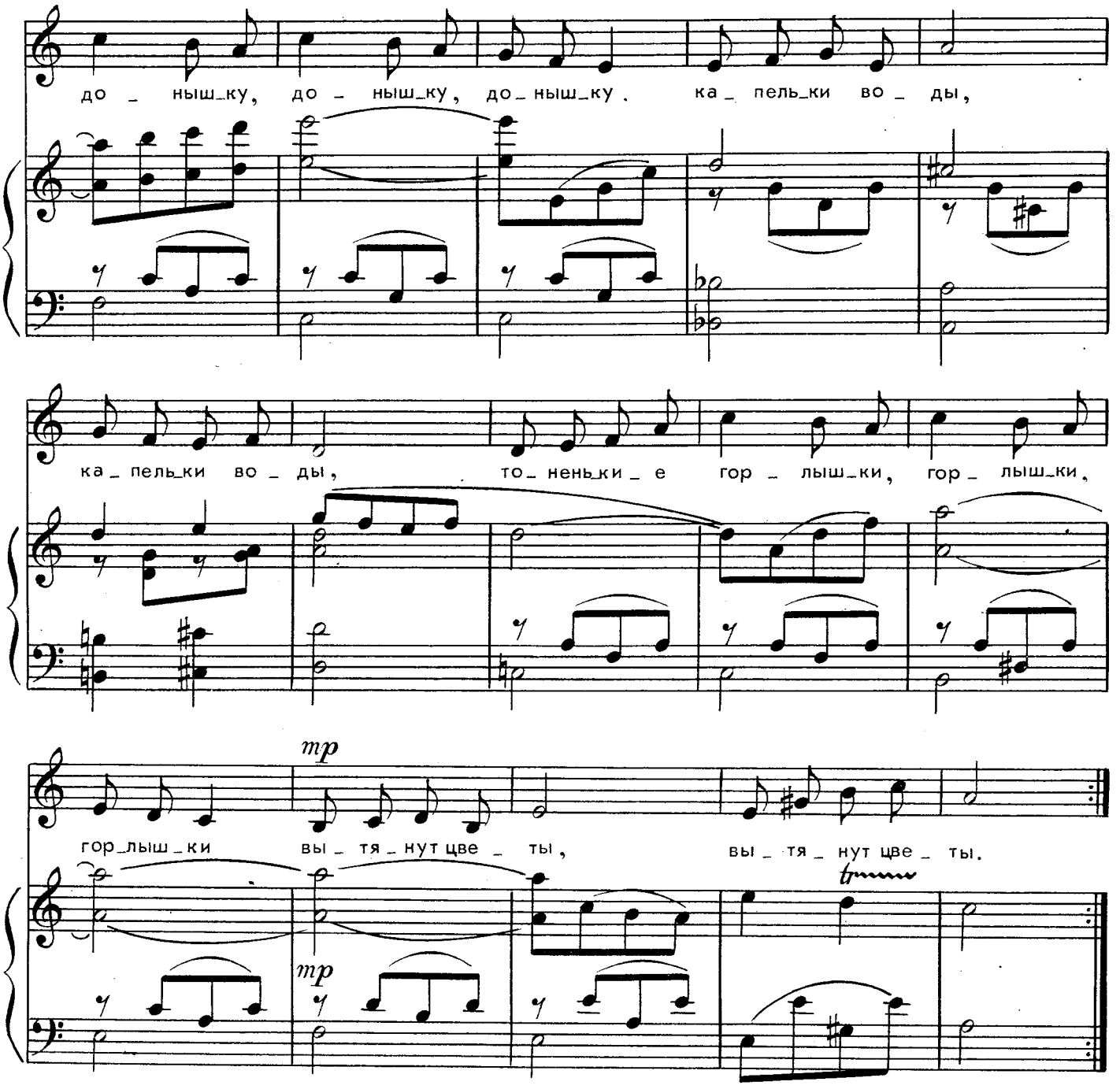

В небе туча хмурится,
Скоро грянет гром.
Дождь пойдёт по улице
С жестяным ведром.

Застучат по донышку
Капельки воды,
Тоненькие горлышки
Вытянут цветы.

Горлинкою, иволгой
Запоет крыльцо.
У корзинки ивовой
Мокрое лицо.

Солнце слёзы высушит,
Станет даль ясна —
Это в платье вышитом
К нам пришла весна.

А наступят сумерки —
Месяц поплывет,
Из тумана в туфельках
Тишина придёт.

У кота под лесенкой
Загорится свет.
Жаль, у нашей песенки
Продолженья нет.

Загадки

Дорогие ребята!

Назовите героев сказок, отрывки из которых мы предлагаем в нашей литературной викторине; вспомните, как сказки называются.

К. Чуковский

Приходи к нему лечиться
И корова, и волчица,
И жучок, и червячок,
И медведица.
Всех излечит, исцелит
Добрый доктор.....

(Айболит)

А. Милн — Б. Заходер

... запел такую песню:
Я Тучка, Тучка, Тучка,
А вовсе не медведь,
Ах, как приятно тучке
По небу лететь!

Ах, в синем-синем небе
Порядок и уют —
Поэтому все тучки
Так весело поют!

(Винни Пух)

А. Толстой

Первым делом он вырезал на полене волосы, потом — лоб, потом — глаза...

Вдруг глаза сами раскрылись и уставились на него...

Карло и виду не подал, что испугался, только ласково спросил:

— Деревянные глазки, почему вы так странно смотрите на меня?

Но кукла молчала, — должно быть, потому что у нее еще не было рта. Карло выстругал щеки, потом выстругал нос — обыкновенный. Вдруг нос сам начал вытягиваться, расти, и получился такой длинный острый нос, что Карло даже крякнул:

— Нехорошо, длинен...

И начал срезать у носа кончик. Не тут-то было! Нос вертелся, вывертывался, так и остался — длинным-длинным, любопытным, острым носом.

(Буратино)

ЗАГАДКИ

Г. Х. Андерсен

Женщина... посадила ячменное зерно в цветочный горшок, и вдруг из него вырос большой чудесный цветок вроде тюльпана, но лепестки его были плотно сжаты, точно у нераспустившегося бутона.

— Какой славный цветок! — сказала женщина и поцеловала красивые пестрые лепестки.

Что-то щелкнуло, и цветок распустился совсем. Это был точь-в-точь тюльпан, но в самой чашечке на зеленом стульчике сидела крошечная девочка. Она была такая нежная, маленькая, всего с дюйм ростом, ее и прозвали...

(Дюймовочка)

Русская народная сказка

Я по коробу скребен,
По сусеку метен,
На сметане мешон,
Да в масле пряжон,
На окошке стужон.
Я от дедушки ушел,
Я от бабушки ушел,
Я от зайца ушел,
Я от волка ушел,
От медведя ушел,
От тебя, лисы, нехитро уйти!

(Колобок)




БОЛЬНИЦА
МЁД

СОДЕРЖАНИЕ

КОНЁК-ГОРБУНОК. Музыка Е. Ботярова, слова Ю. Полухина 3
ПЕСЕНКА КРАСНОЙ ШАПОЧКИ. Из кинофильма «Красная шапочка». Музыка А. Рыбникова, слова Ю. Михайлова 6
ПЕСЕНКА КОЛОБКА. Музыка Л. Маковской, слова И. Черницкой 10
ПРЯНИЧНЫЕ ЧЕЛОВЕЧКИ. Музыка В. Кулёва, слова шведской народной песенки, перевод И. Токмаковой 12
ГНОМИК. Музыка О. Юдахиной, слова Г. Новицкой 14
РАЗ, ДВА, ТРИ, ЧЕТЫРЕ, ПЯТЬ... Музыка М. Парцхаладзе, слова Ю. Полухина 16
ЛЕТНИЙ ВЕЧЕР. Музыка Г. Воронова, слова В. Нестеренко 18
СОЛНЫШКО. Музыка Л. Князевой, слова русские народные 20
МАЛЕНЬКАЯ ПЕСЕНКА. Музыка С. Бодренкова, слова И. Заграевской . . . 21
ЧУДЕСА (из Юлиана Тувима). Стихи В. Приходько 24
КОРАБЛИК. Английская детская песенка. Стихи С. Маршака 24
СВЕТЛЯЧОК. Стихи И. Мазнина 24
ДВА СОЛНЦА. Стихи Н. Ланцова 24
МУРАВЬИНАЯ. Из цикла «Лесные картинки». Музыка Э. Елисеевой-Шмидт, слова Ю. Кушака 26
НЕ ДРАЗНИСЬ! Музыка В. Жубинской, слова И. Михайловой 28
ЕСЛИ УТКИ... Музыка Н. Бордюг, слова И. Мазнина 29
СОЛНЕЧНЫЕ ЗАЙЧИКИ. Музыка З. Компанейца, слова В. Добронравова . . 31
НАШИ МЫШИ И ВАШИ МЫШИ. Музыка Т. Назаровой-Метнер, слова В. Степанова 33
РАДУГА. Музыка А. Арутюнова, слова М. Алимбаева, перевод с казахского И. Мазнина 36
РЕПКА. Музыка И. Арсеева, слова Г. Сапгира 37
ОГУРЦЫ. Музыка И. Арсеева, слова Г. Сапгира 38
СНЕГОВИК. Музыка М. Михайлова, слова Е. Новичихина 40
ВОЛШЕБНЫЙ ДОМИК. Музыка А. Абрамова, слова А. Горина 41
ДОЖДЬ ПОЙДЁТ ПО УЛИЦЕ... Из мультфильма «Речка, которая течет на юг». Музыка В. Шаинского, слова С. Козлова 43
ЗАГАДКИ 45

Серийное издание

ГУСЕЛЬКИ

Песни, стихи, загадки
для детей дошкольного возраста
в сопровождении фортепиано (баяна)
Выпуск 84

Редактор А. Гоморев Лит. редактор Т. Сергеева Художник В. Вейцлер
Худож. редактор Н. Дорохова Техн. редактор Е. Ставицкая

Н/К

Сдано в набор 10.02.87 Подп. к печ. 23.11.87 Форм. бум. 60×90¹/₈ Бумага офсетная № 2. Печать офсетная Печ. л. 6,0 Усл. печ. л. 6,0 Усл. кр.-отт. 13,5 Уч.-изд. л. 7,01. Тираж 45 000 экз. Изд. № 8052 Зак. 886 Цена 70 к. Издательство «Советский композитор», 103006, Москва, К-6, Садовая-Триумфальная ул., 14—12 Московская типография № 6 Союзполиграфпрома при Государственном комитете СССР по делам издательств, полиграфии и книжной торговли, 109088, Москва, Ж-88, Южнопортовая ул., 24.

70 коп.

