ГУСЕЛЬКИ

ВЫПУСК 85

*********** ПЕСНИ * СТИХИ * ЗАГАДКИ ***********



ГУСЕЛЬКИ

ПЕСНИ, СТИХИ, ЗАГАДКИ ДЛЯ ДЕТЕЙ ДОШКОЛЬНОГО ВОЗРАСТА

ВЫПУСК

85

В СОПРОВОЖДЕНИИ
ФОРТЕПИАНО (БАЯНА)

МОСКВА
„СОВЕТСКИЙ КОМПОЗИТОР"
1988

Ноты: Ale07.ru

ББК 85. 98
Г 96

Составитель
Анатолий Викторович КОНОТОП

Г $\frac{5213040000-268}{082(02)-88}$ 390—88

© Издательство «Советский композитор», 1988 г.



СПАСИБО

Слова Е. КАРАСЁВА

Музыка Ю. ЧИЧКОВА

Спокойно

Ф-п.

p

mp *Пение*

За то, что есть бе_рез_ка у на_ше_го ок_

p

_на, за то, что тя_нет вет_ки до сол_нышка о_на, спа_

Ноты: Ale07.ru

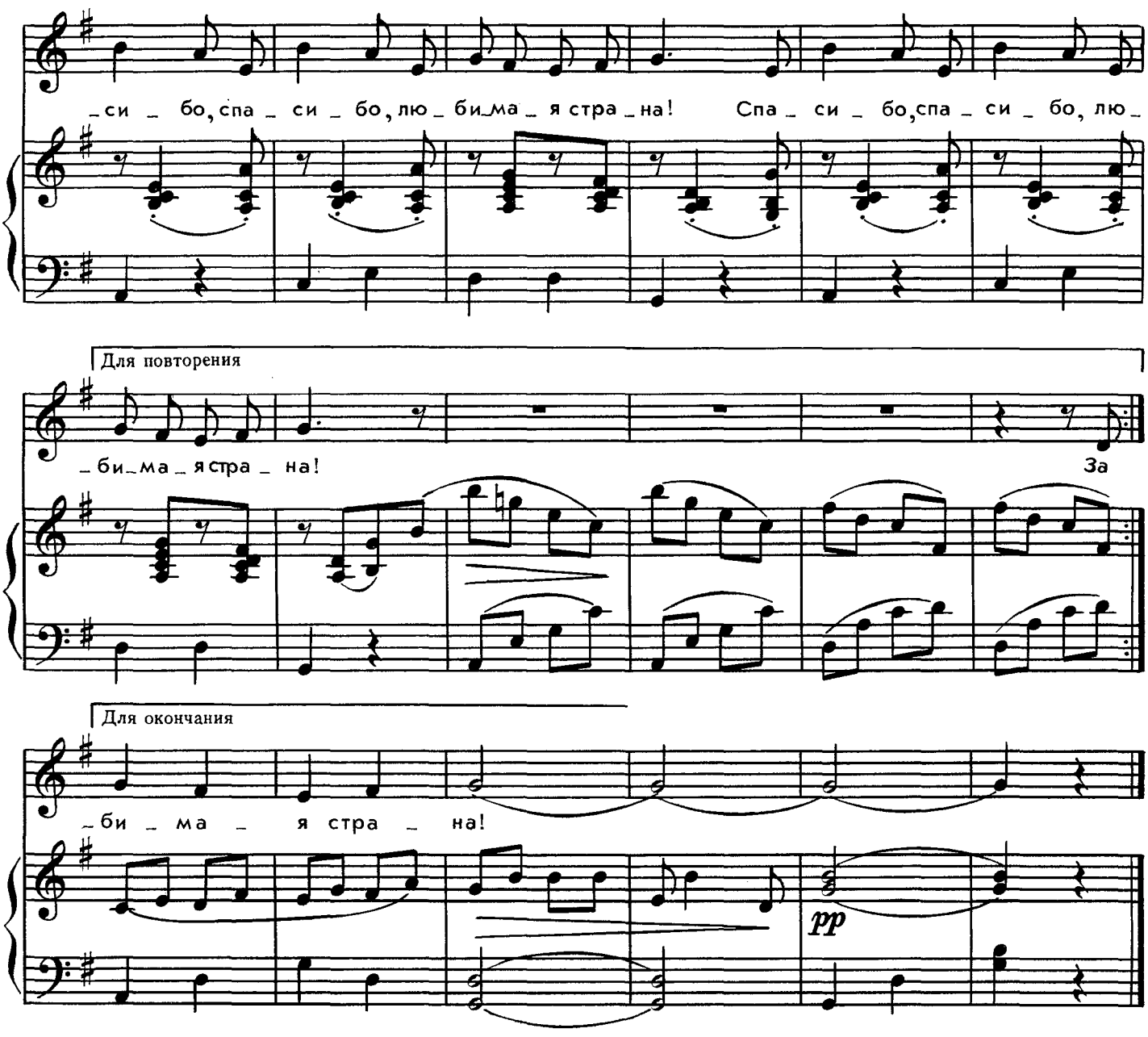

За то, что есть березка
У нашего окна,
За то, что тянет ветки
До солнышка она,
Спасибо, спасибо,
Любимая страна!

За то, что над Москвою
Нам звездочка видна,
За то, что в ясном небе
Сверкает нам она,
Спасибо, спасибо,
Любимая страна!

За то, что вместе с нами
Веселая весна,
За то, что на лужайку
Зовет играть она,
Спасибо, спасибо,
Любимая страна!

с 8281 к

Ноты: Ale07.ru

СВЕТЛЫЙ ПРАЗДНИК ОКТЯБРЯ

Слова И.БУРСОВА

Музыка М. РОЙТЕРШТЕЙНА

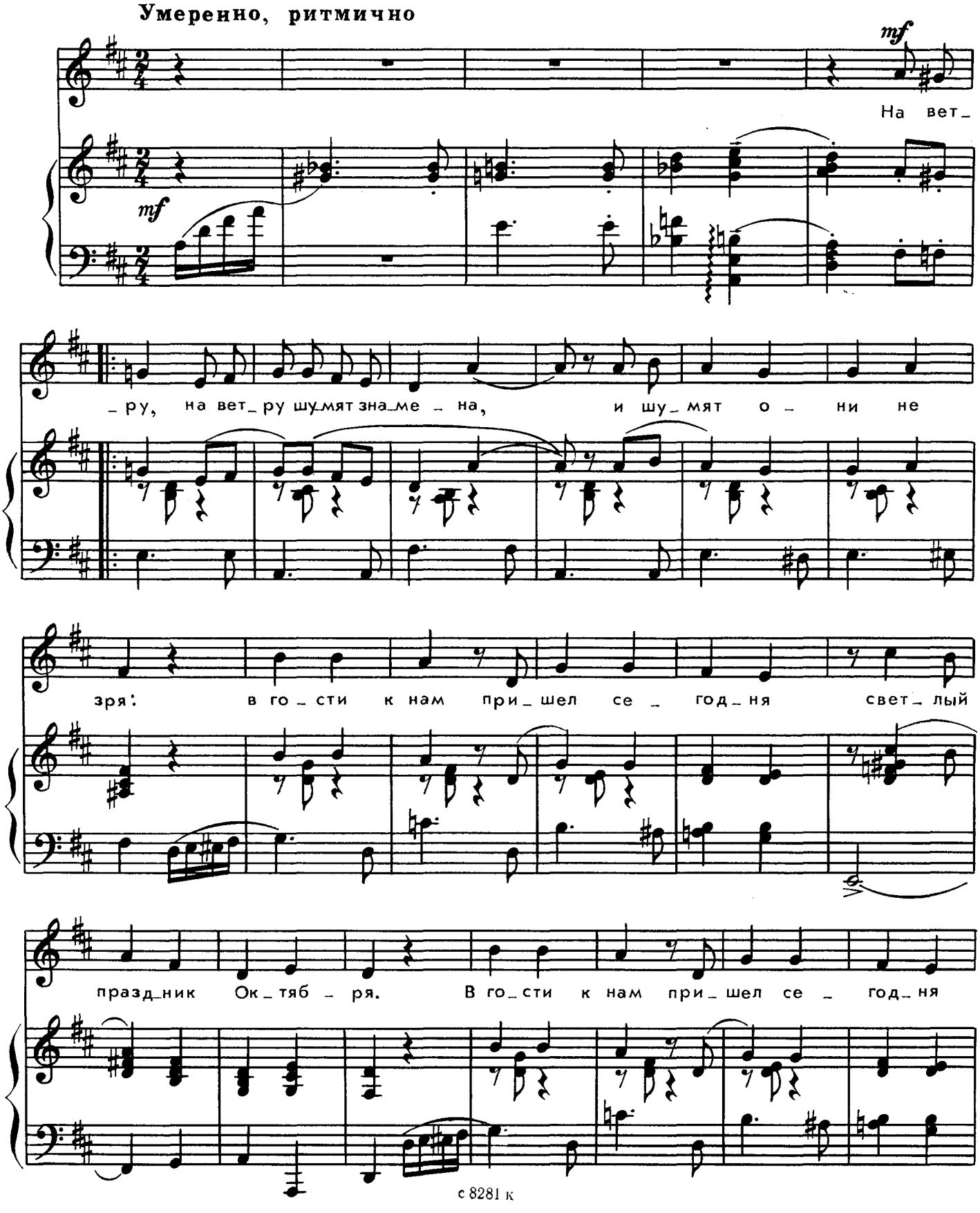

с 8281 к

Ноты: Ale07.ru

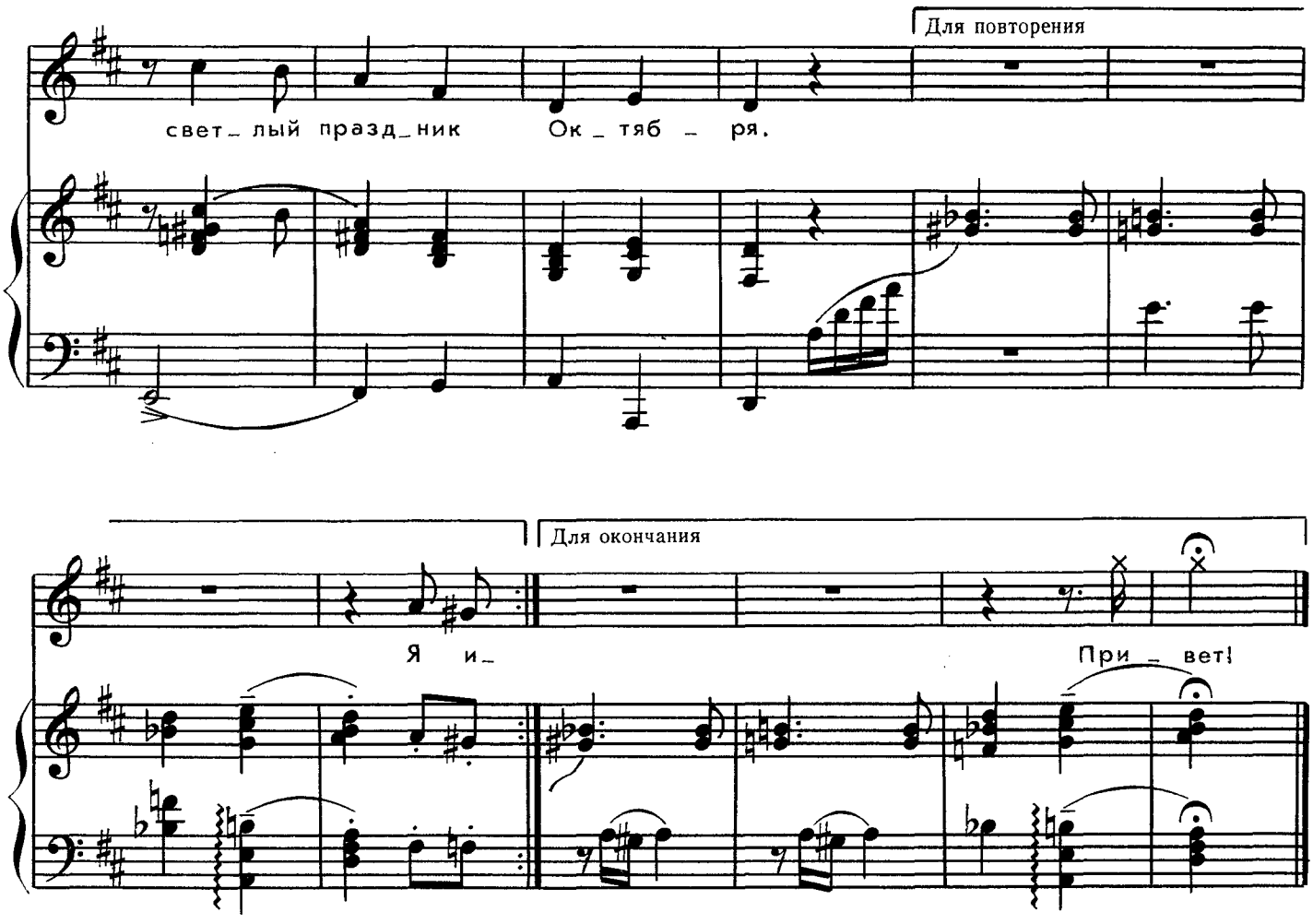

На ветру,
На ветру шумят знамена,
И шумят они не зря:
В гости к нам
Пришел сегодня
Светлый праздник Октября.

Я иду,
Я шагаю бодрым шагом
С красным бантом на груди.
Хорошо
Под красным флагом
С этой песенкой идти.

Всей Земле,
Всей планете ярко светит
Солнца праздничного свет.
Мы — страны советской дети
Октябрю свой шлём привет.
Привет!

с 8281 к

Ноты: Ale07.ru

ПЕРВОМАЙСКАЯ ПЕСЕНКА

Слова О. ВЫСОТСКОЙ

Музыка З. КОМПАНЕЙЦА

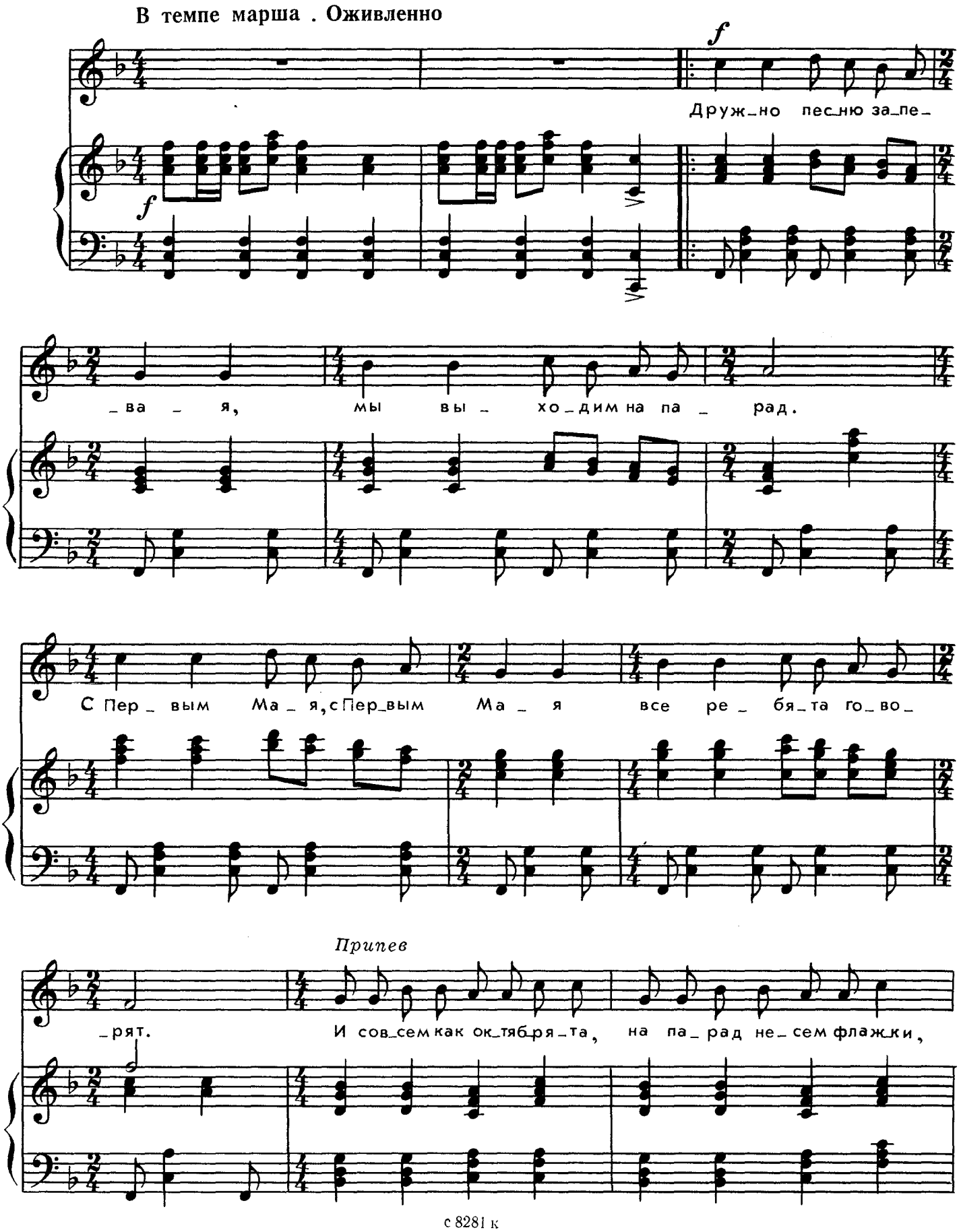

с 8281 к

Ноты: Ale07.ru

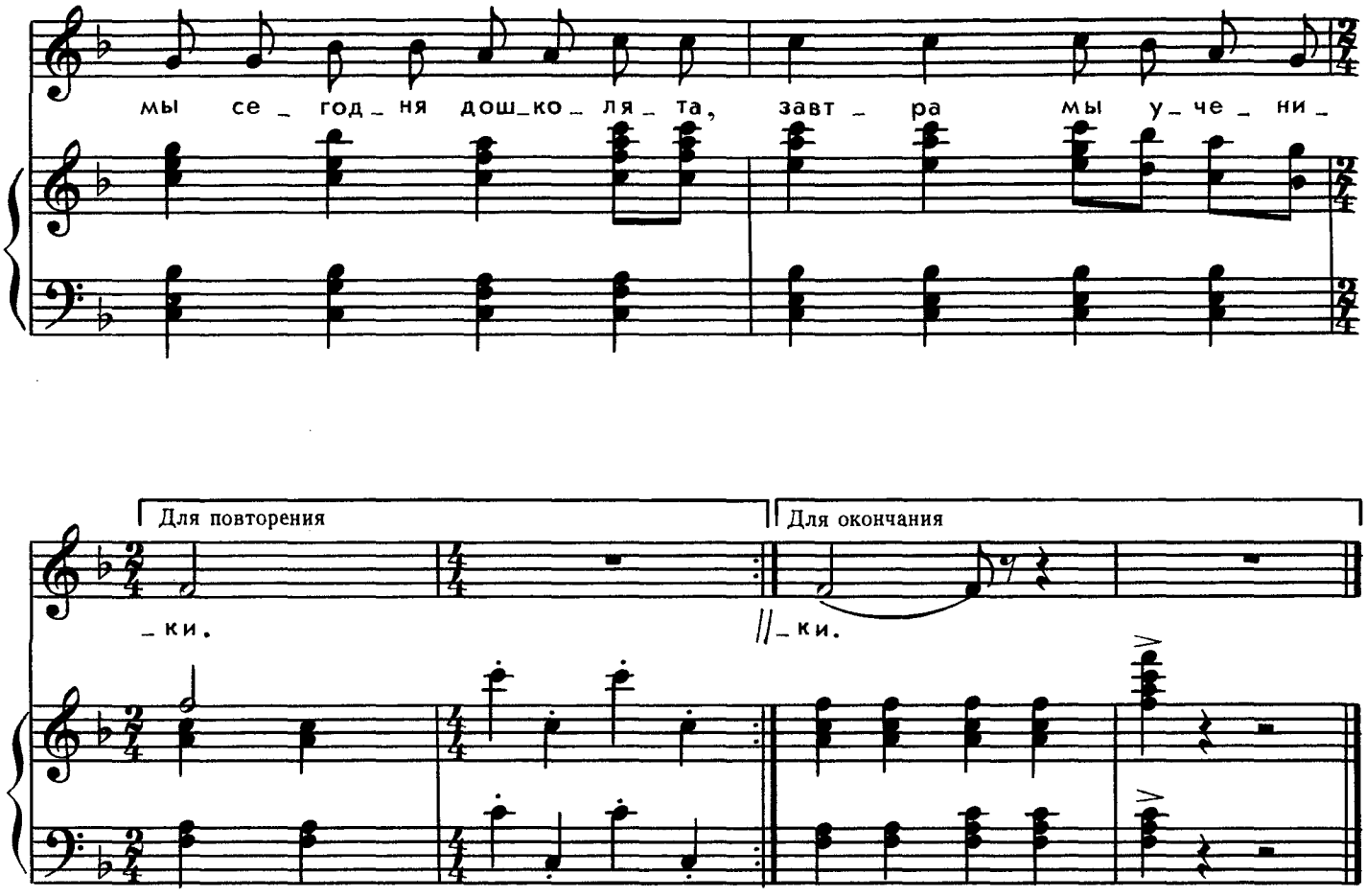

Дружно песню запевая,
Мы выходим на парад.
— С Первым мая, с Первым мая —
Все ребята говорят.

Припев: И совсем как октябрята,
На парад несем флажки,
Мы сегодня дошколята,
Завтра мы ученики.

Лето весело промчится,
Мы немного подрастем,
И тогда пойдем учиться,
В школу новую пойдем.

Припев: А пока, как октябрята,
На парад несем флажки,
Мы сегодня дошколята,
Завтра мы ученики.

с 8281 к

Ноты: Ale07.ru

ПЕСЕНКА МАЯ

Слова З. АЛЕКСАНДРОВОЙ

Музыка Л. МАКОВСКОЙ

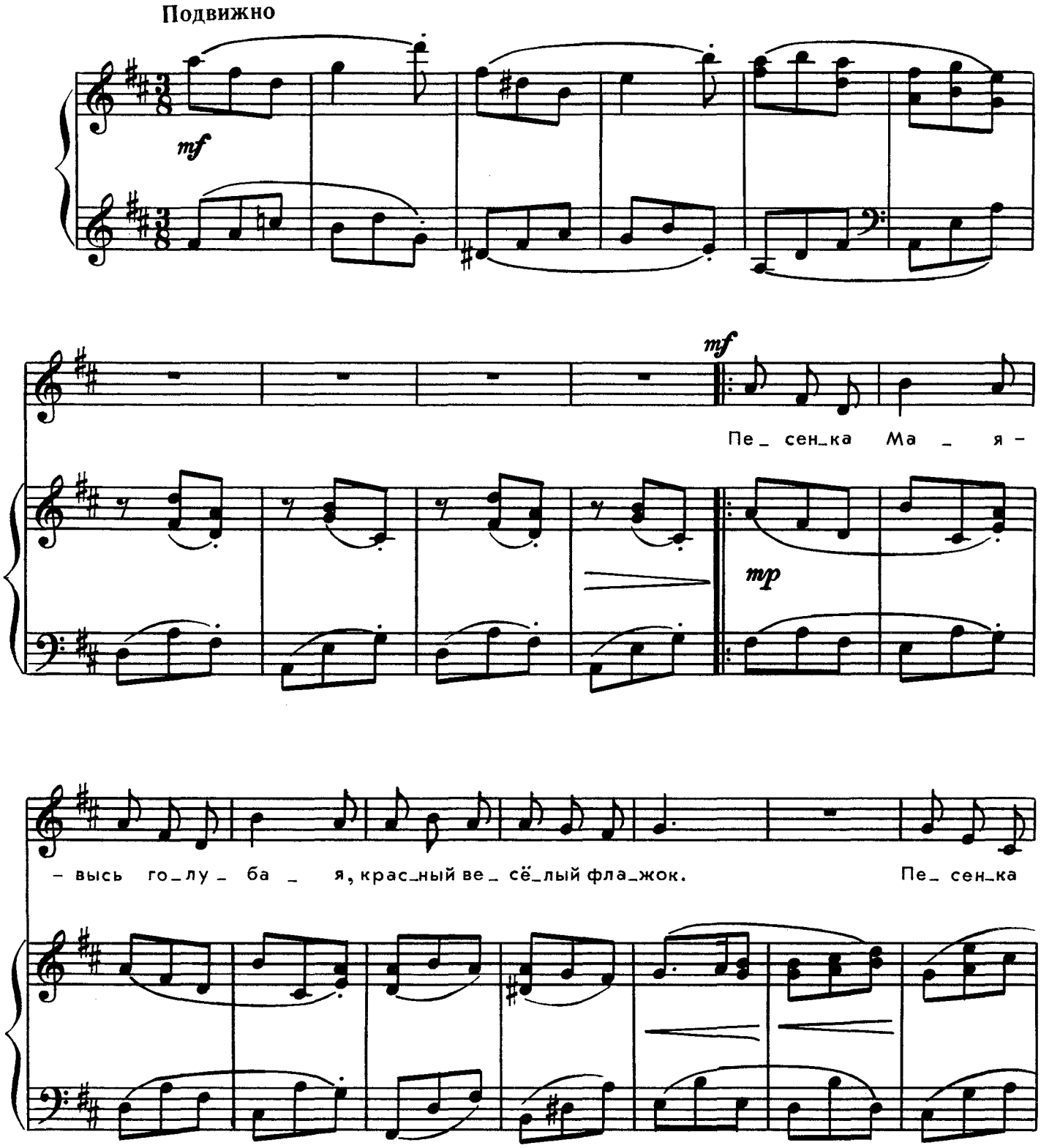

2. Гусельки

с 8281 к

Ноты: Ale07.ru

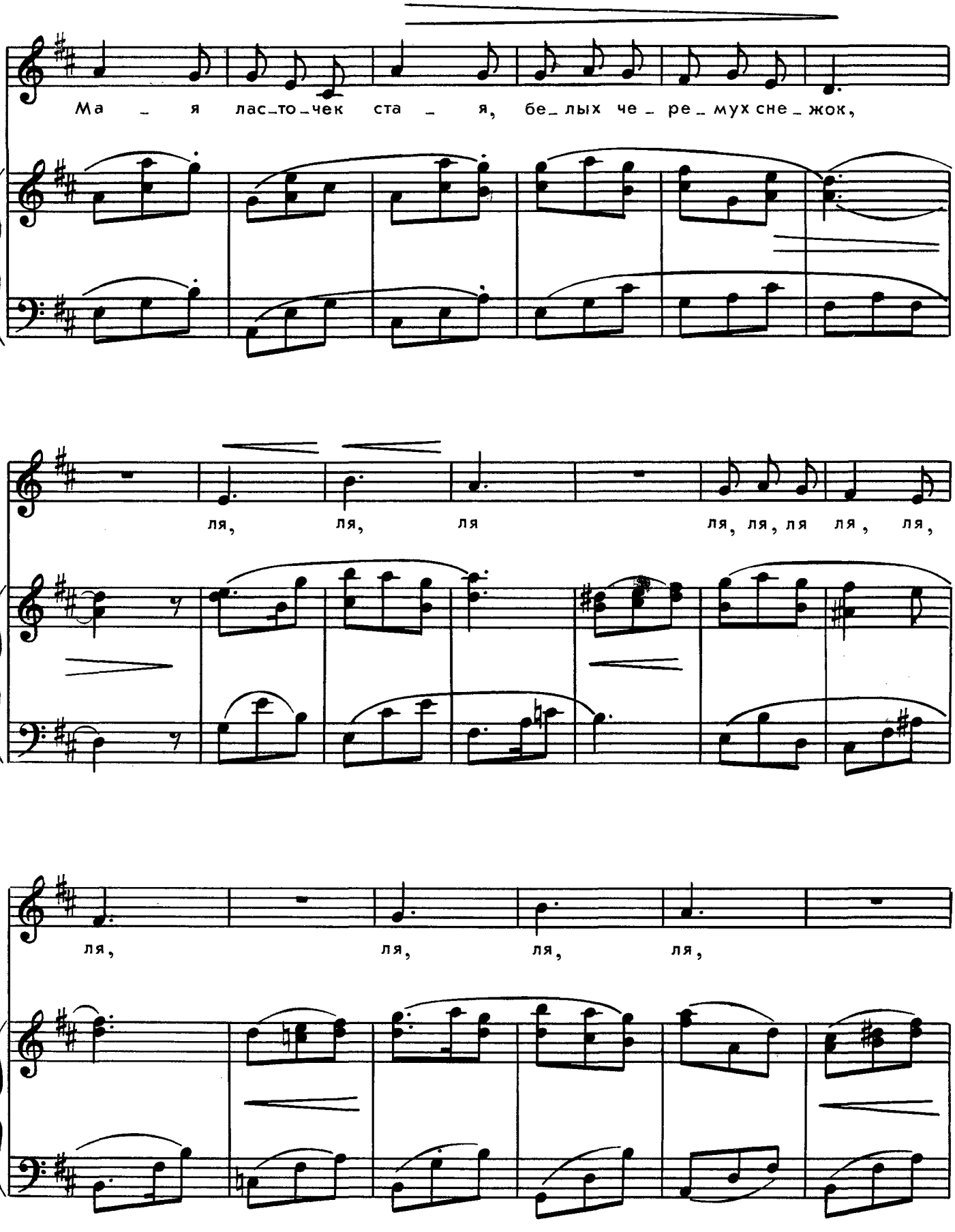

с 8281 к

Ноты: Ale07.ru

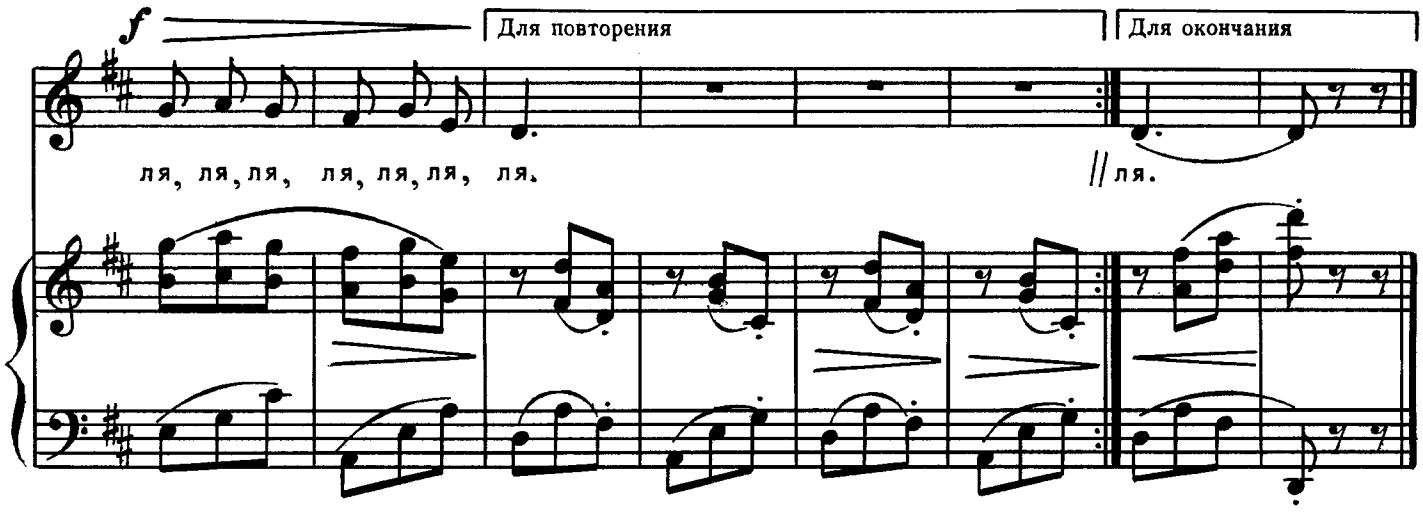

Песенка Мая —
Высь голубая,
Красный веселый флажок.
Песенка Мая —
Ласточек стая,
Белых черемух снежок.

Песенка Мая —
Свежесть лесная,
Ландыш в руках у ребят.
Песенка Мая
С нами шагает
На первомайский парад.

с 8281 к

Ноты: Ale07.ru



СОЛНЫШКО, СВЕТИ!

Стихи М.СТЕЛЬМАХА

Музыка Л. КАЗАЧОК

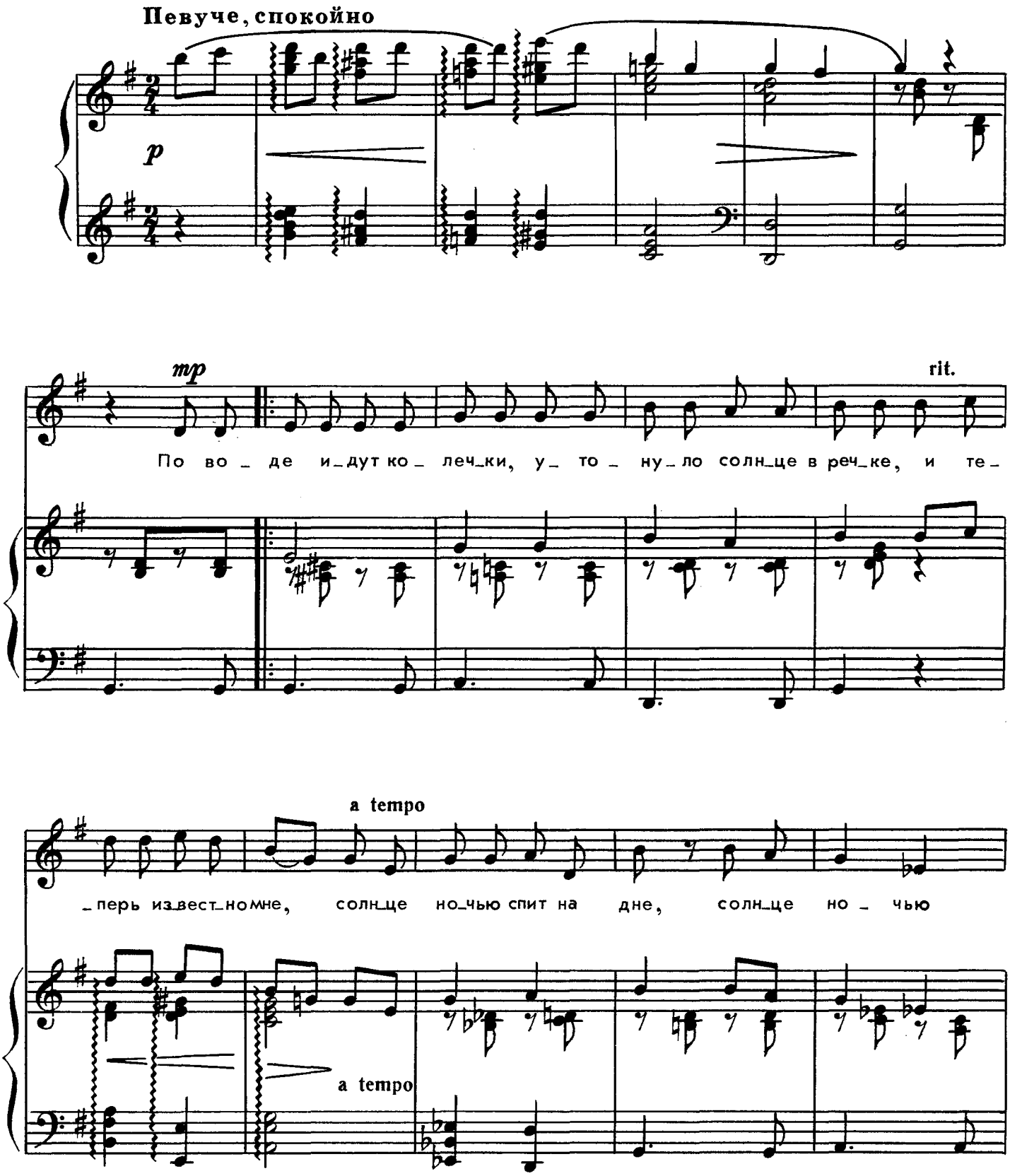

с 8281 к

Ноты: Ale07.ru

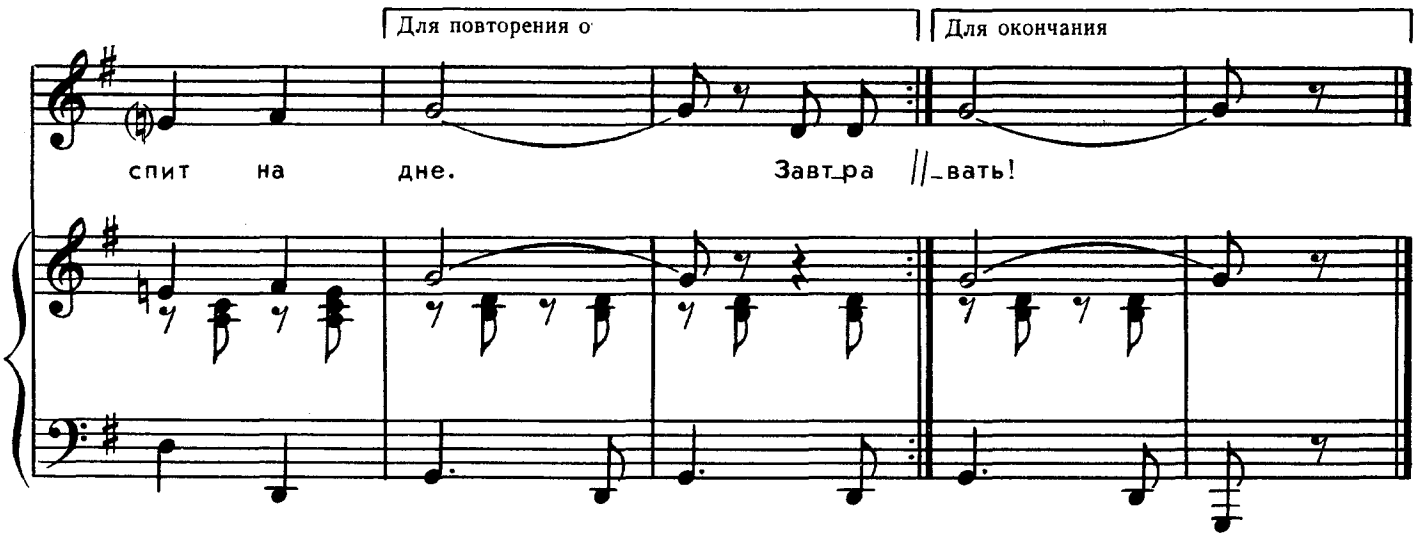

По воде идут колечки,
Утонуло солнце в речке,
И теперь известно мне,
Солнце ночью спит на дне.

Завтра утром, рано-рано,
С мамой лодку мы возьмем,
По волнам и по туману
Прямо к солнцу поплывем.

Я веслом его толкну:
«Поднимайся в вышину!
Хватит, соня, хватит спать,
Всем давно пора вставать!»

с 8281 к

Ноты: Ale07.ru

БАБОЧКА

Слова Ю. ПОЛУХИНА

Музыка Н. БОРДЮГ

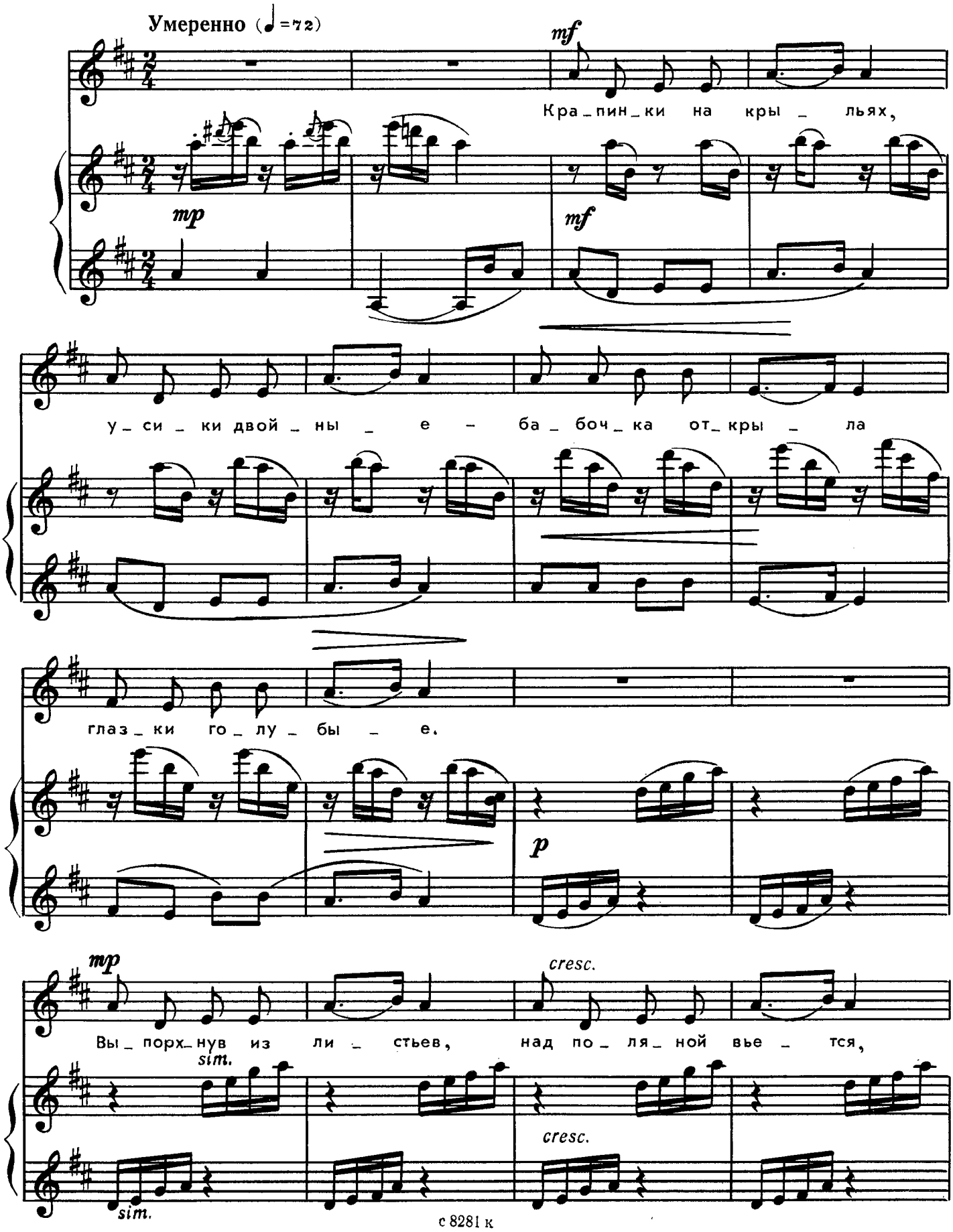

Ноты: Ale07.ru

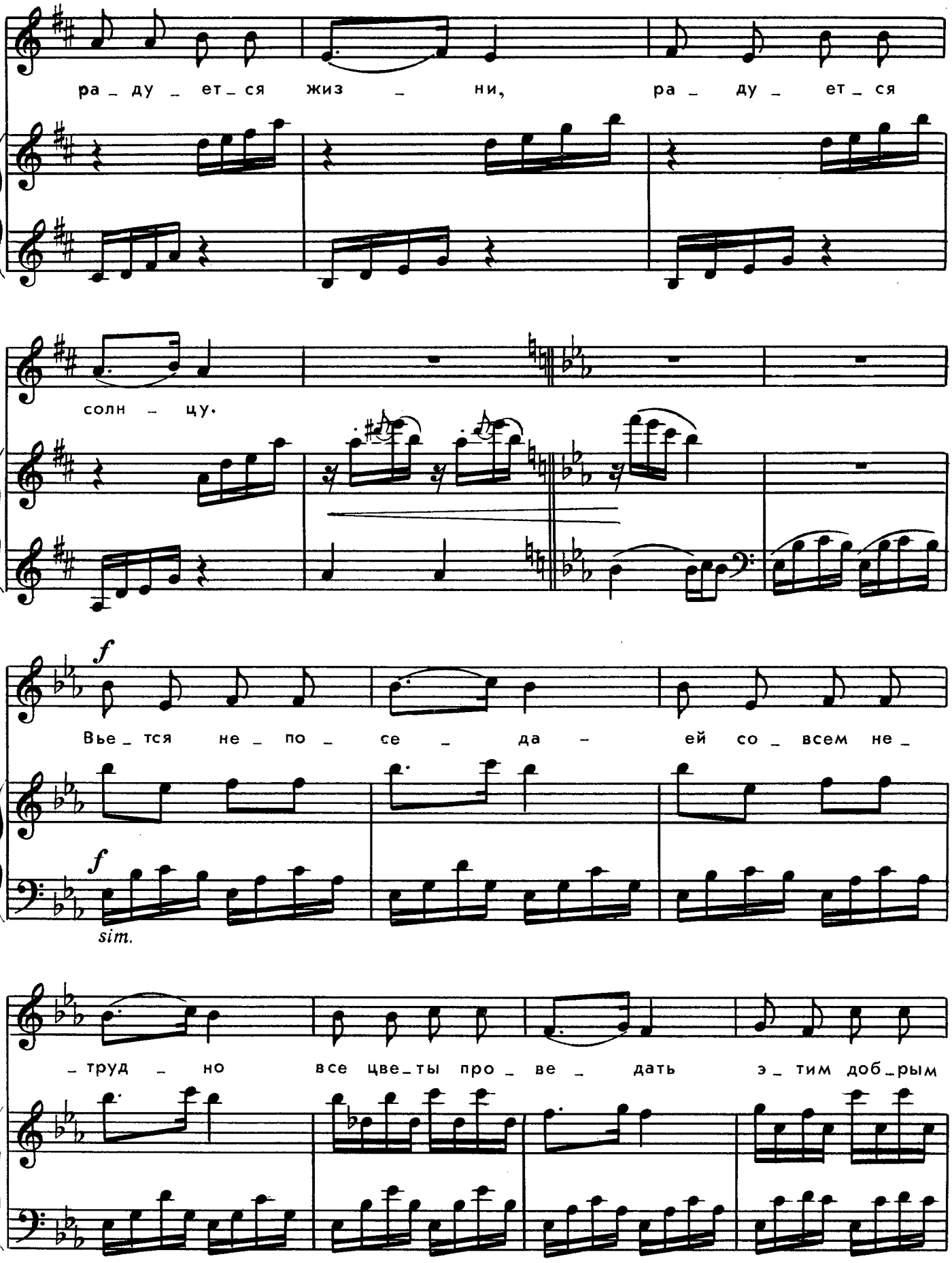

Ноты: Ale07.ru

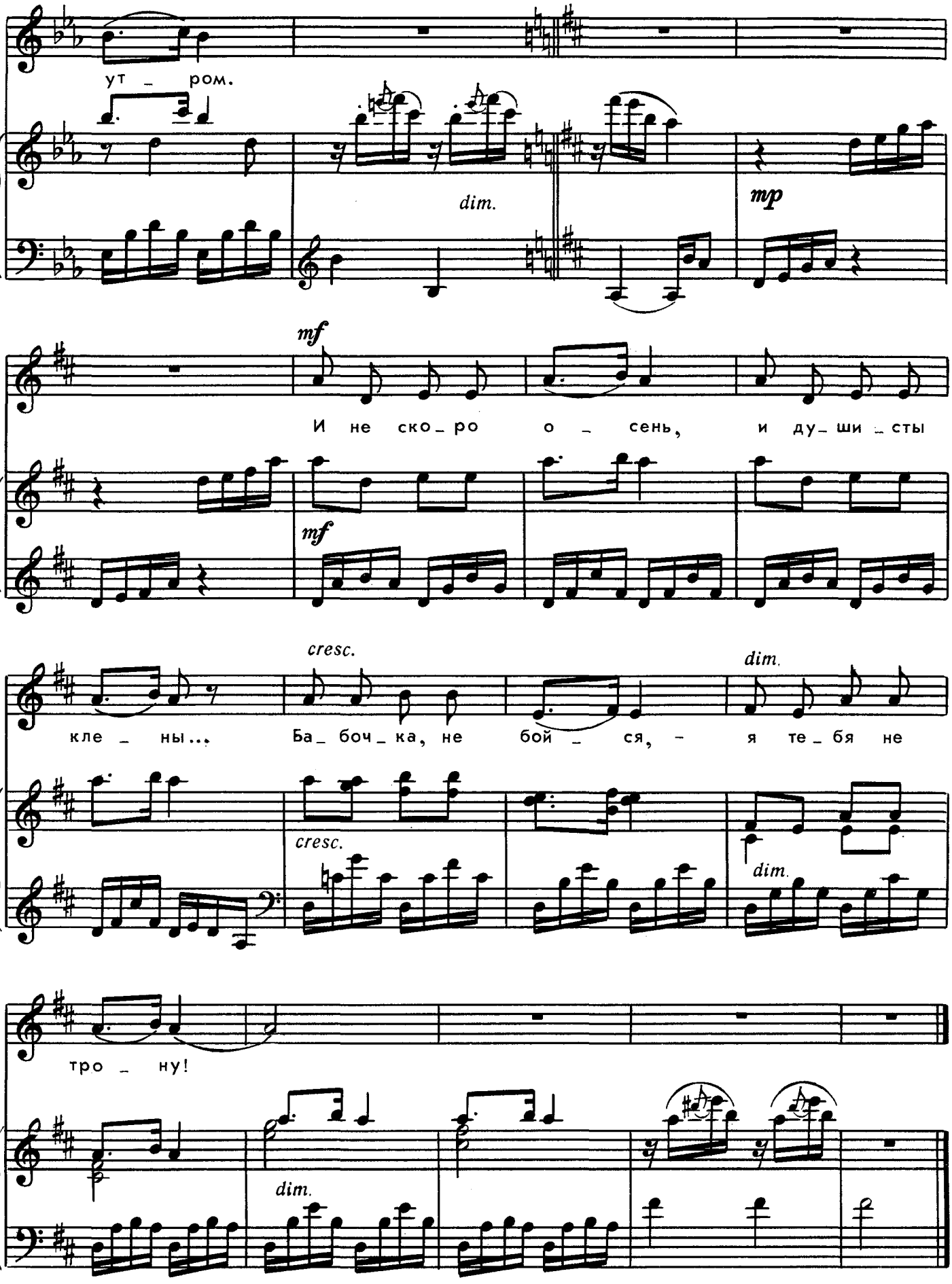

3. Гусельки

Ноты: Ale07.ru

ЯБЛОНЬКА

Слова И. ТОКМАКОВОЙ

Музыка Ю. ТУГАРИНОВА

Неторопливо

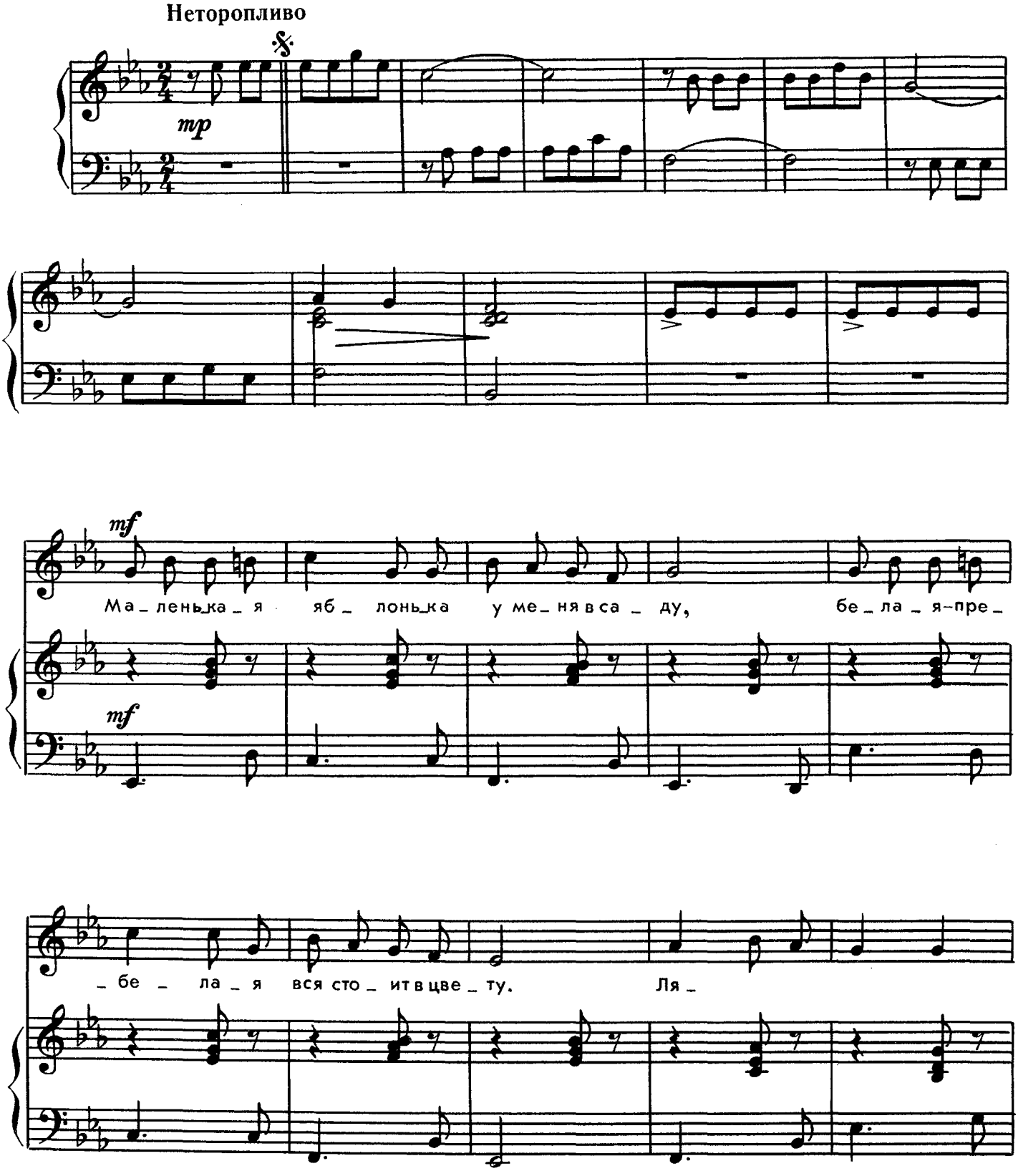

с 8281 к

Ноты: Ale07.ru

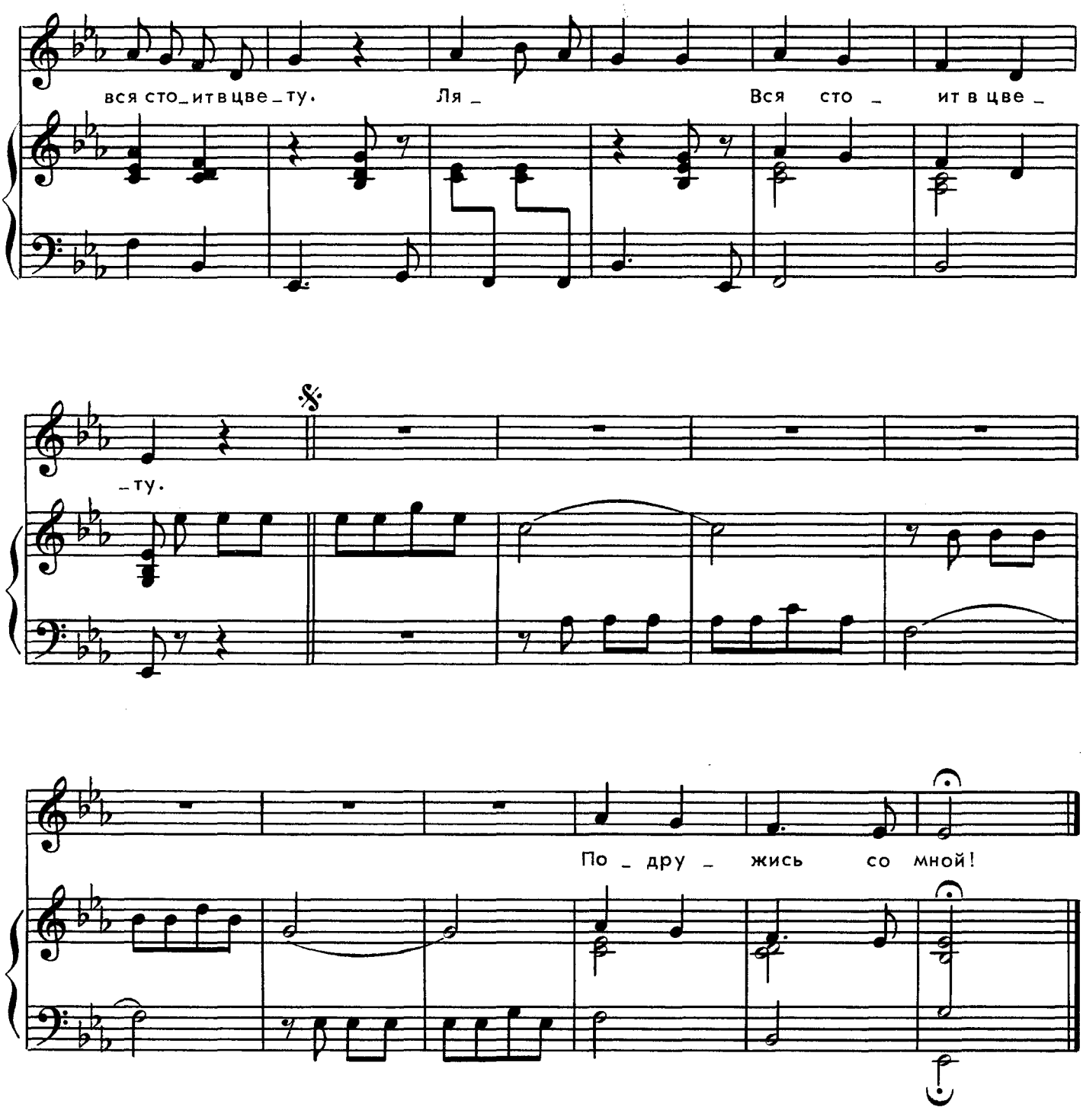

Маленькая яблонька
У меня в саду,
Белая-пребелая
Вся стоит в цвету.

Я надену платьице
С белою каймой,
Маленькая яблонька,
Подружись со мной.

с 8281 к

Ноты: Ale07.ru

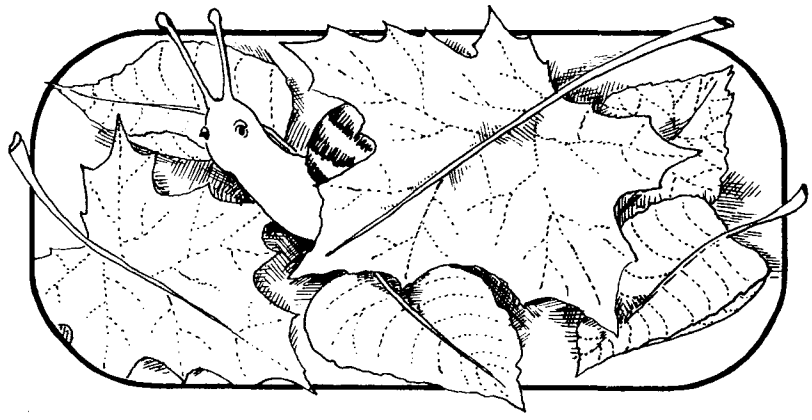

ЗАТЕРЯЛОСЬ ЛЕТО

Слова Е. АВДИЕНКО

Музыка С. НИСС

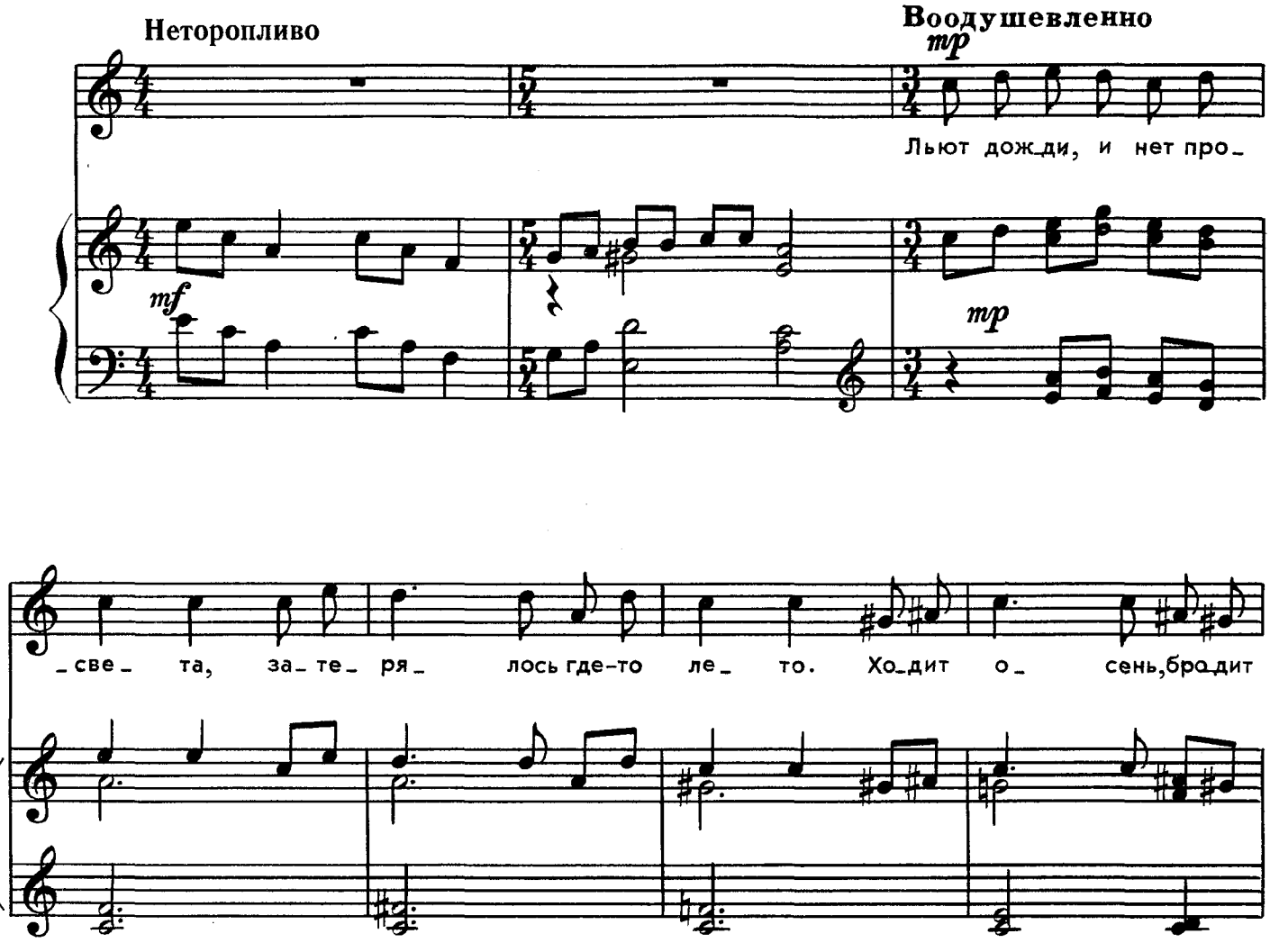

с 8281 к

Ноты: Ale07.ru

Более

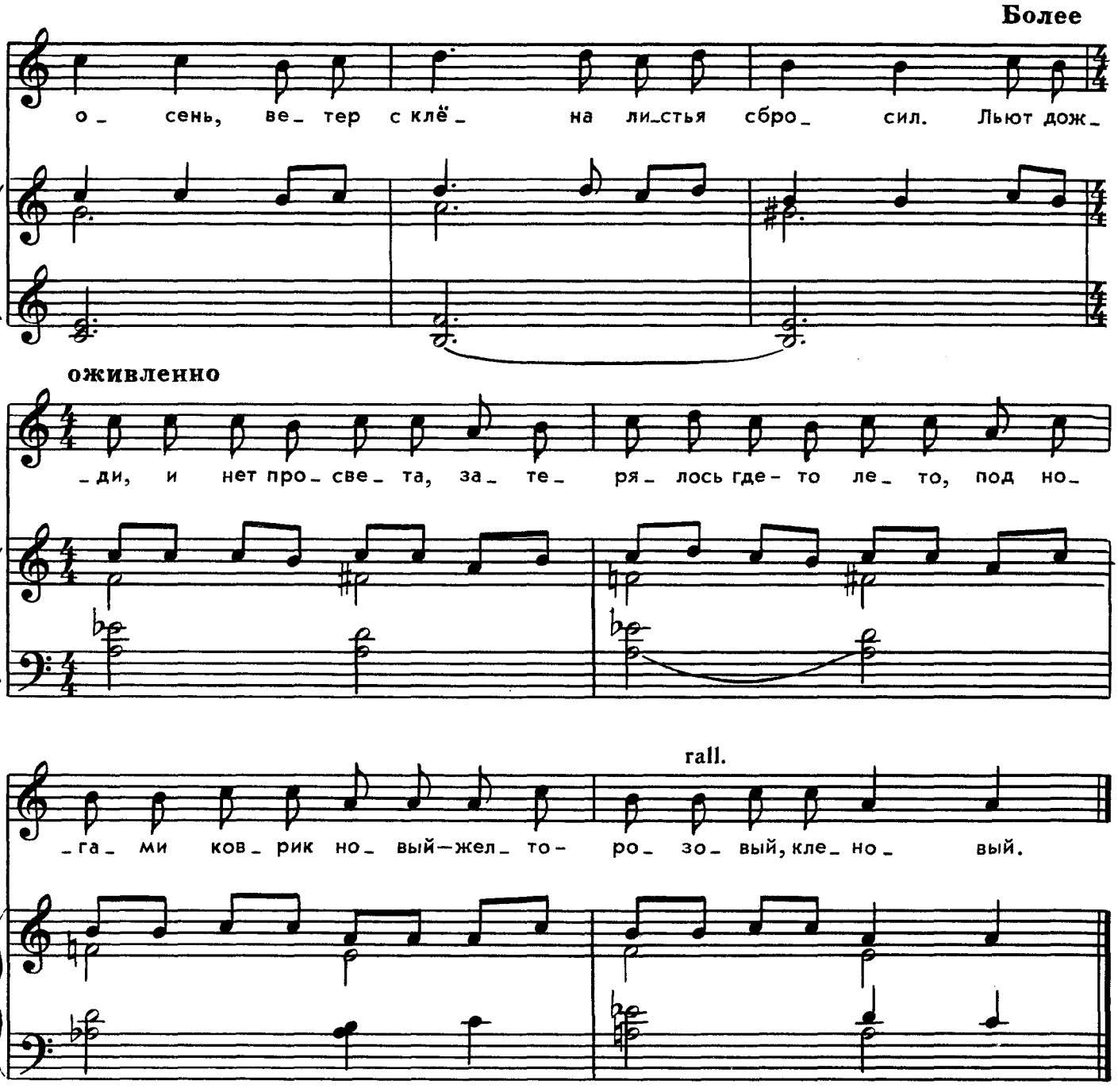

Льют дожди,
И нет просвета,
Затерялось где-то лето.
Ходит осень,
Бродит осень,
Ветер с клена
Листья сбросил.
Под ногами
Коврик новый —
Желто-розовый,
Кленовый.

Ноты: Ale07.ru

ВОТ МОЯ ДЕРЕВНЯ

Стихи И. СУРИКОВА

Музыка Е. БИКТАШЕВА

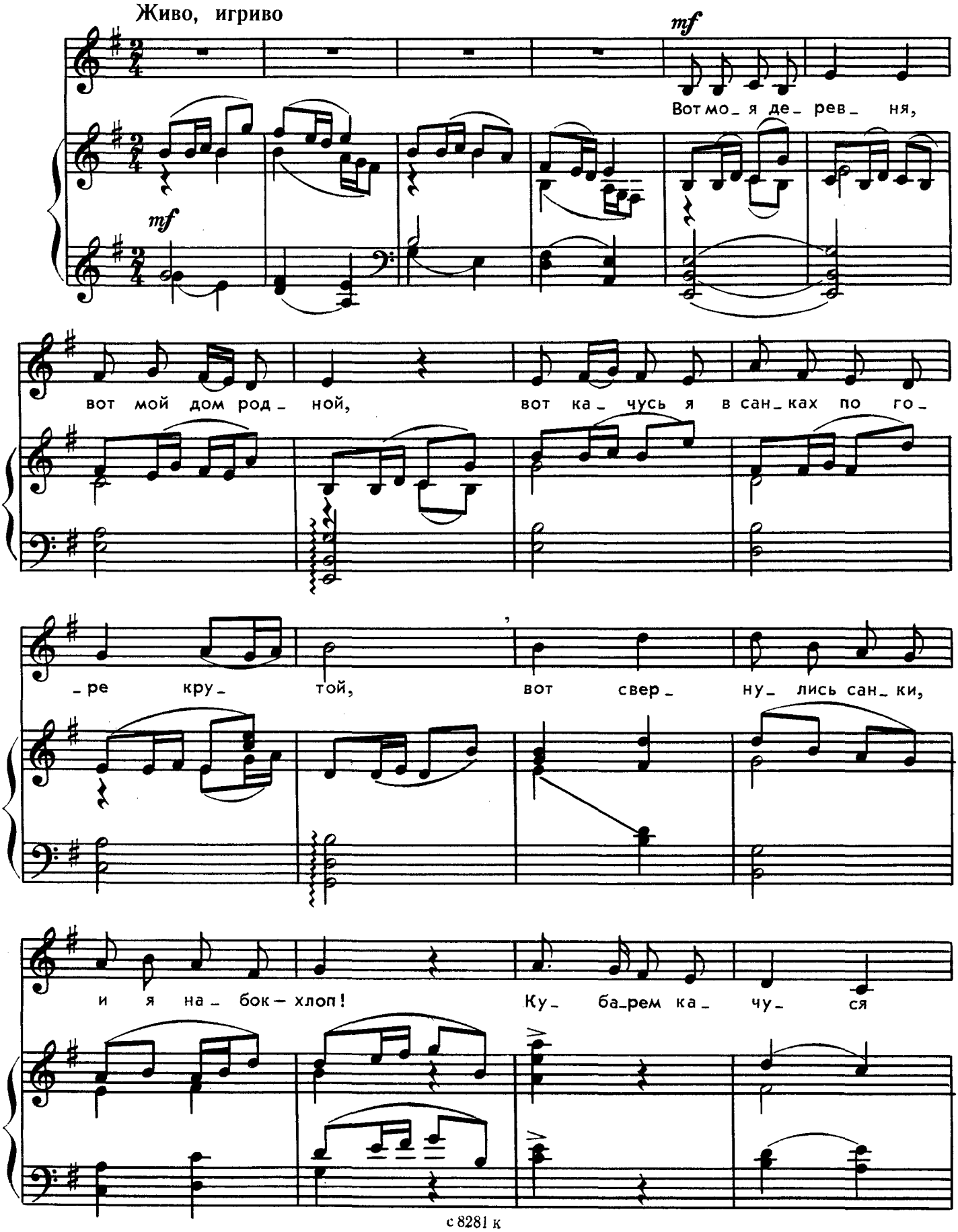

с 8281 к

Ноты: Ale07.ru

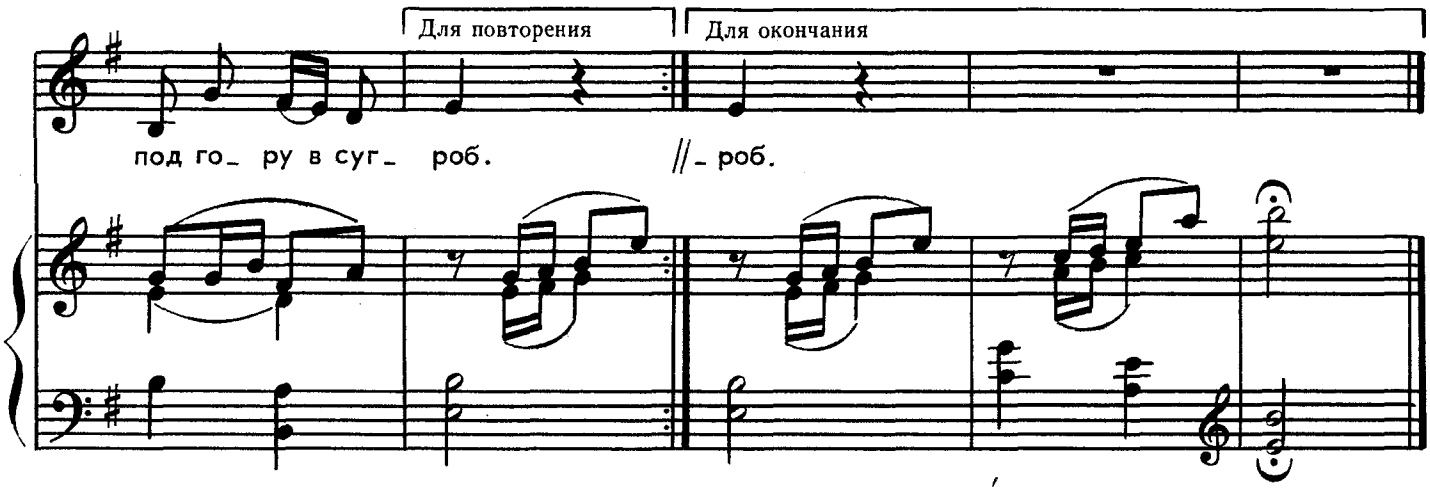

Вот моя деревня,
Вот мой дом родной,
Вот качусь я в санках
По горе крутой.
Вот свернулись санки,
И я набок — хлоп!
Кубарем качуся
Под гору, в сугроб.

А друзья-мальчишки,
Стоя надо мной,
Весело хохочут
Над моей бедой.
Все лицо и руки
Залепил мне снег...
Мне в сугробе горе,
А ребятам смех.

Вот моя деревня,
Вот мой дом родной,
Вот качусь я в санках
По горе крутой,
Вот свернулись санки,
И я набок — хлоп!
Кубарем качуся
Под гору, в сугроб.

с 8281 к

Ноты: Ale07.ru

ПУРГА

Слова В. СТЕПАНОВА

Музыка А. АРУТЮНОВА

Не очень скоро

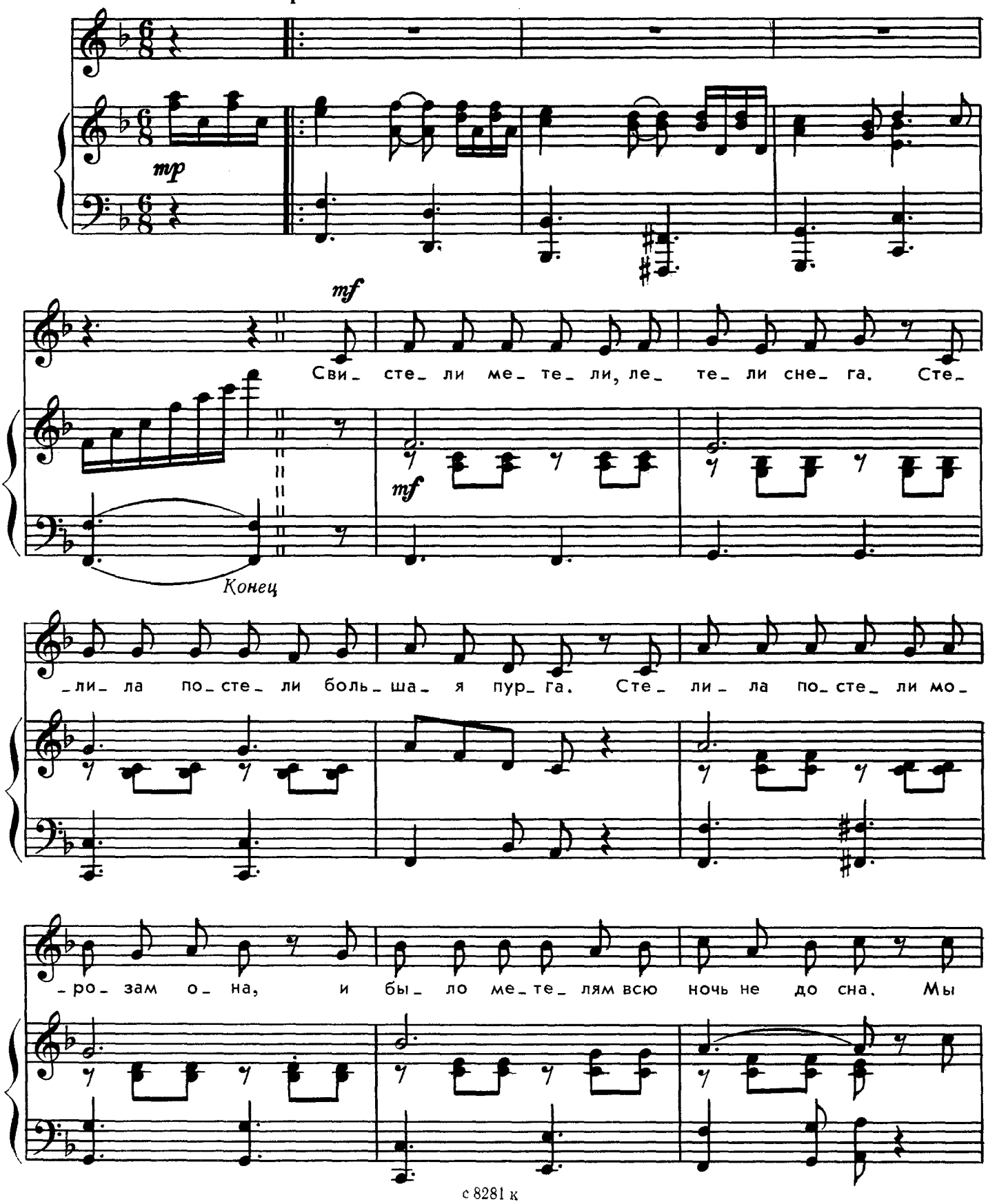

с 8281 к

Ноты: Ale07.ru

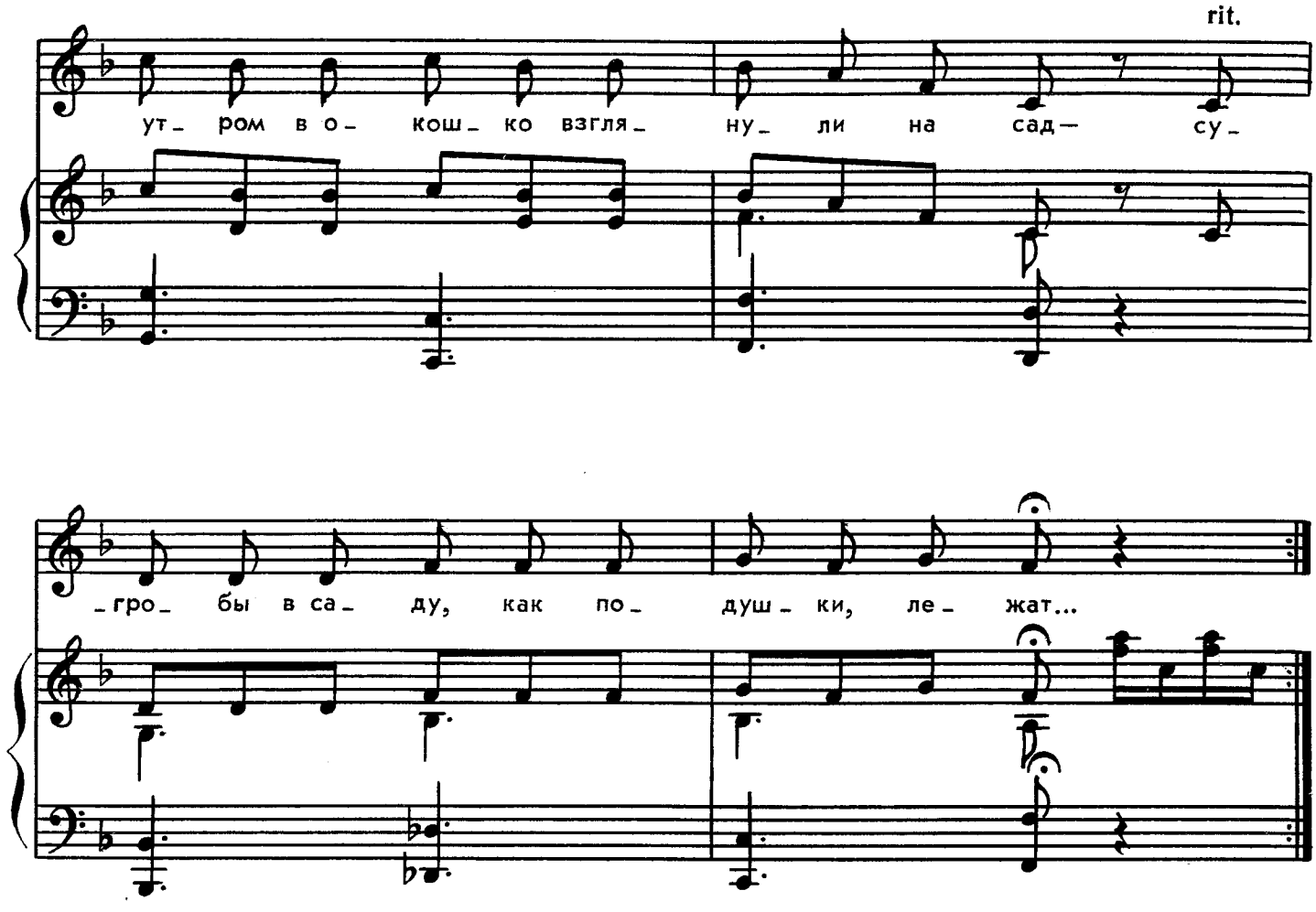

Свистели метели,
Летели снега.
Стелила постели
Большая пурга.

Стелила постели
Морозам она,
И было метелям
Всю ночь не до сна...

Мы утром в окошко
Взглянули на сад —
Сугробы в саду,
Как подушки, лежат.

Ноты: Ale07.ru

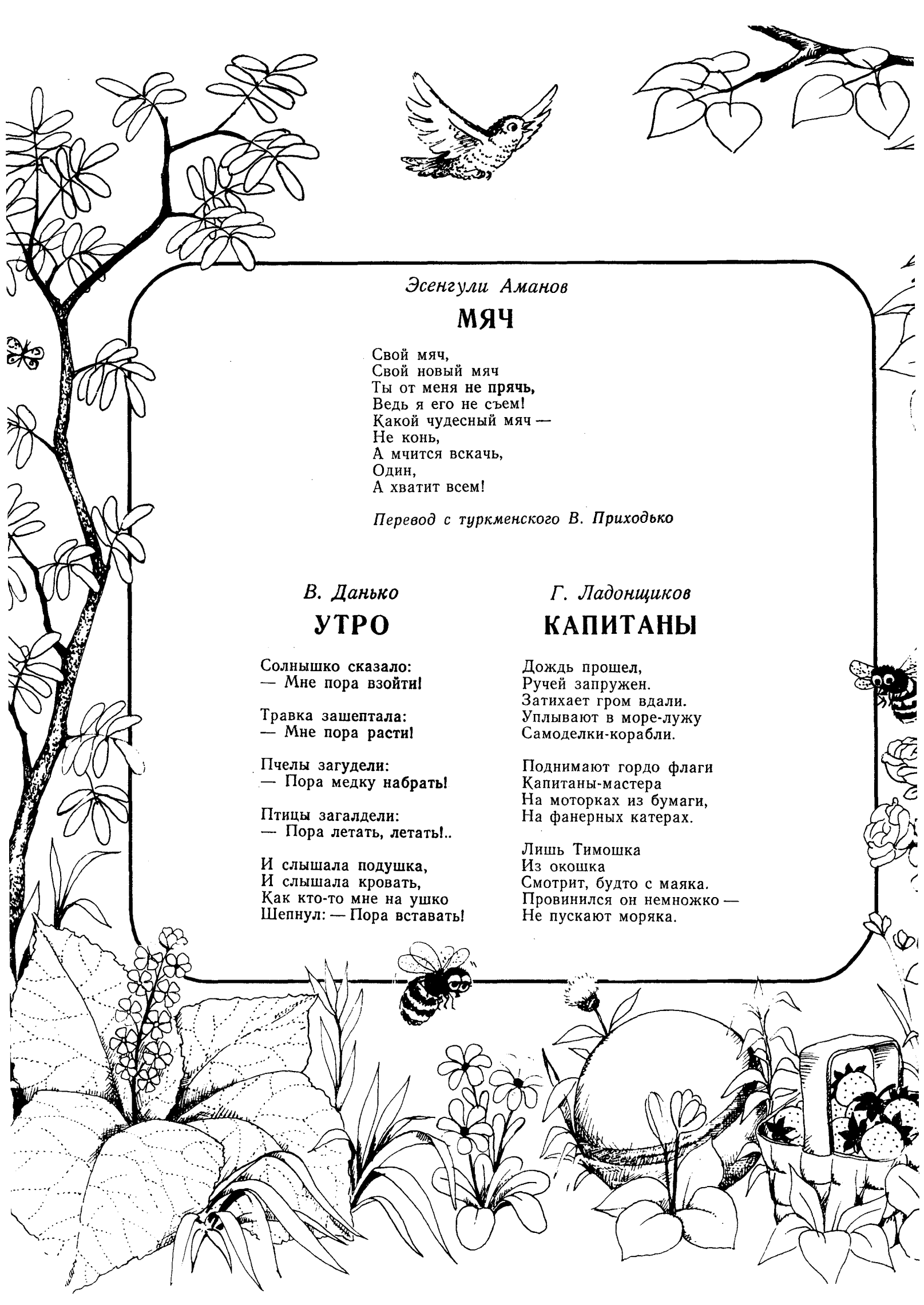

Эсенгули Аманов

МЯЧ

Свой мяч,
Свой новый мяч
Ты от меня не прячь,
Ведь я его не съем!
Какой чудесный мяч —
Не конь,
А мчится вскачь,
Один,
А хватит всем!

Перевод с туркменского В. Приходько

В. Данько

УТРО

Солнышко сказало:
— Мне пора взойти!

Травка зашептала:
— Мне пора расти!

Пчелы загудели:
— Пора медку набрать!

Птицы загалдели:
— Пора летать, летать!..

И слышала подушка,
И слышала кровать,
Как кто-то мне на ушко
Шепнул: — Пора вставать!

Г. Ладонщиков

КАПИТАНЫ

Дождь прошел,
Ручей запружен.
Затихает гром вдали.
Уплывают в море-лужу
Самоделки-корабли.

Поднимают гордо флаги
Капитаны-мастера
На моторках из бумаги,
На фанерных катерах.

Лишь Тимошка
Из окошка
Смотрит, будто с маяка.
Провинился он немножко —
Не пускают моряка.

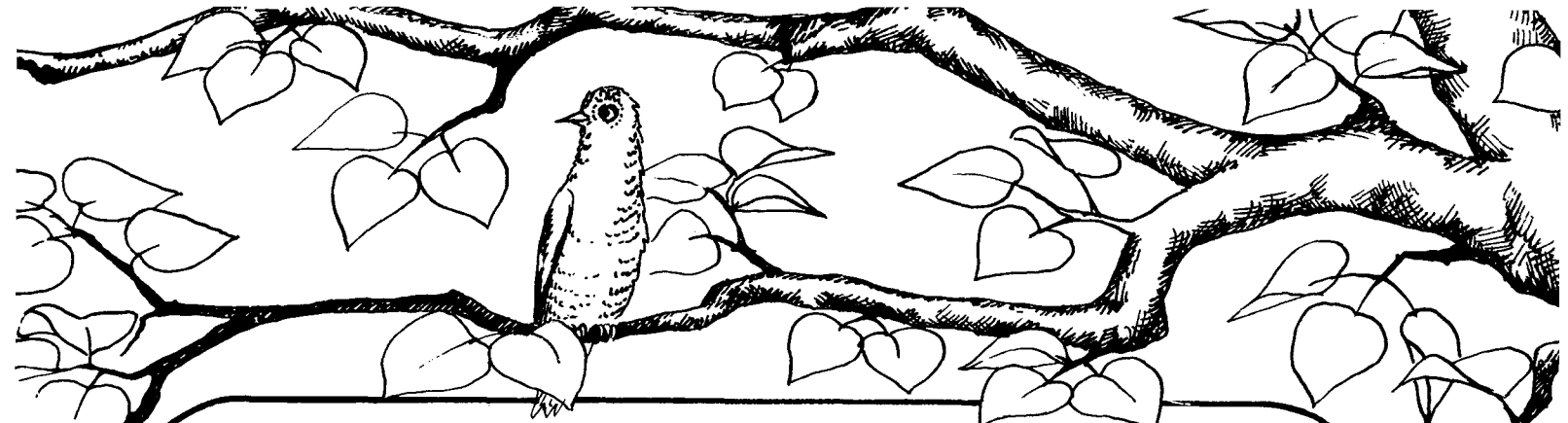

Василь Зуёнок

ЗВЁЗДЫ ВЫПАЛИ В БОРУ

Вы видали?
Поутру
Звезды выпали в бору!

На лужайке,
На поляне —
Всюду алое сиянье.
Под листками, у пеньков —
Сотни ярких огоньков.

Светятся искринки —
Тёплые смешинки.
Дети доброй сказки —
Радостные глазки.

А в бору, а в бору —
Ну-ка, посмотри-ка,
Что за звездочки в бору?
Это — земляника!

Перевод с белорусского И. Бурсова

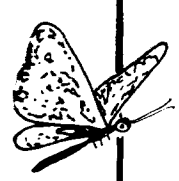

Константин Драгомир

У ОБУВКИ И ОДЁЖКИ...

Спят сандалии в сторонке.
Брюкам тоже время спать.
Пожелаю рубашонке
Сладких снов
И сам — в кровать!

У обувки и одёжки
Целый день дела, дела...
Пусть поспят теперь немножко,
Чтоб усталось их прошла.

Перевод с молдавского В. Приходько

П. Синявский

У МЕНЯ СТАРАНИЕ

Если пол я подметаю —
Пыль до неба поднимаю,
Если стирку затеваю —
Всю квартиру заливаю,
Если мою я посуду —
Грохот слышится повсюду,
Бьются чашки,
Бьются блюдца,
Ложки в руки не даются.
У меня —
Старание,
У бабушки —
Страдание.

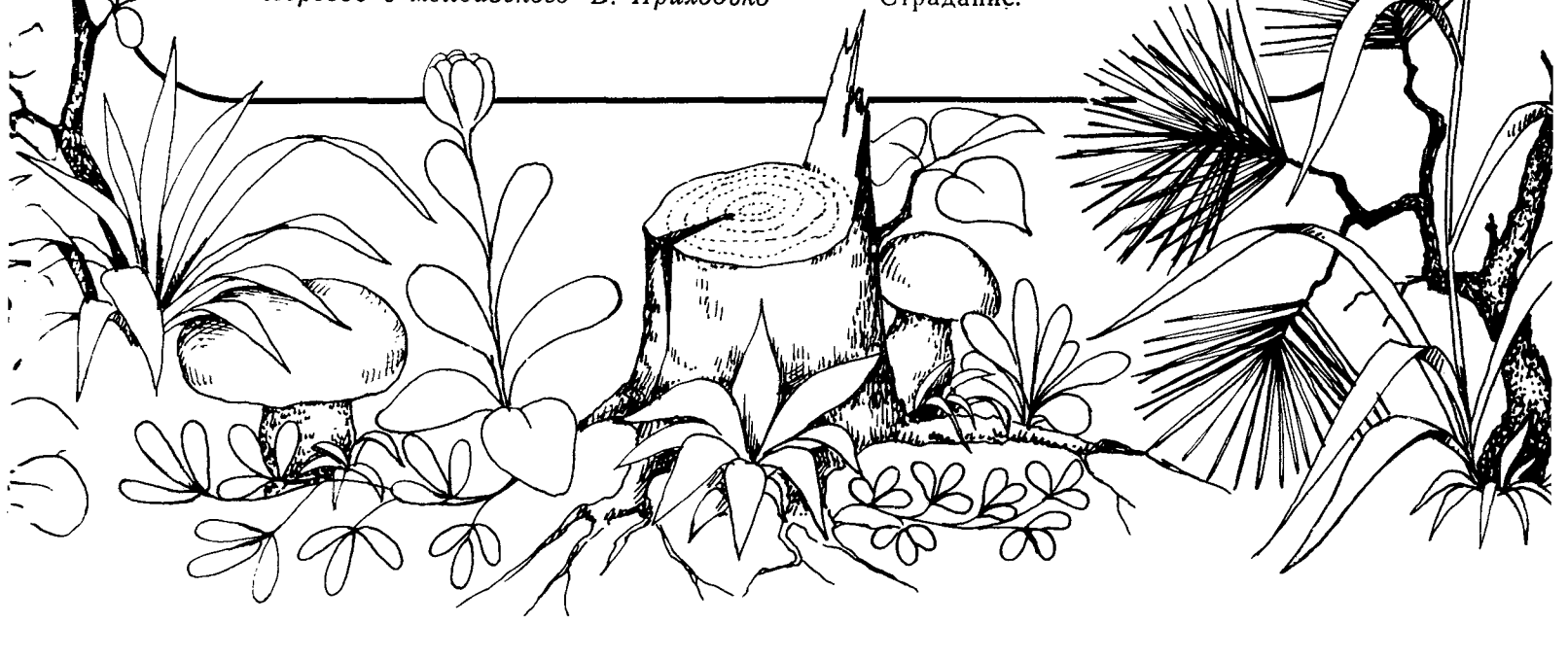


ТА
ГР
И-1

МАМЕ ПЕСЕНКУ ПОЮ

Слова Е. АВДИЕНКО

Музыка Т. ПОПАТЕНКО

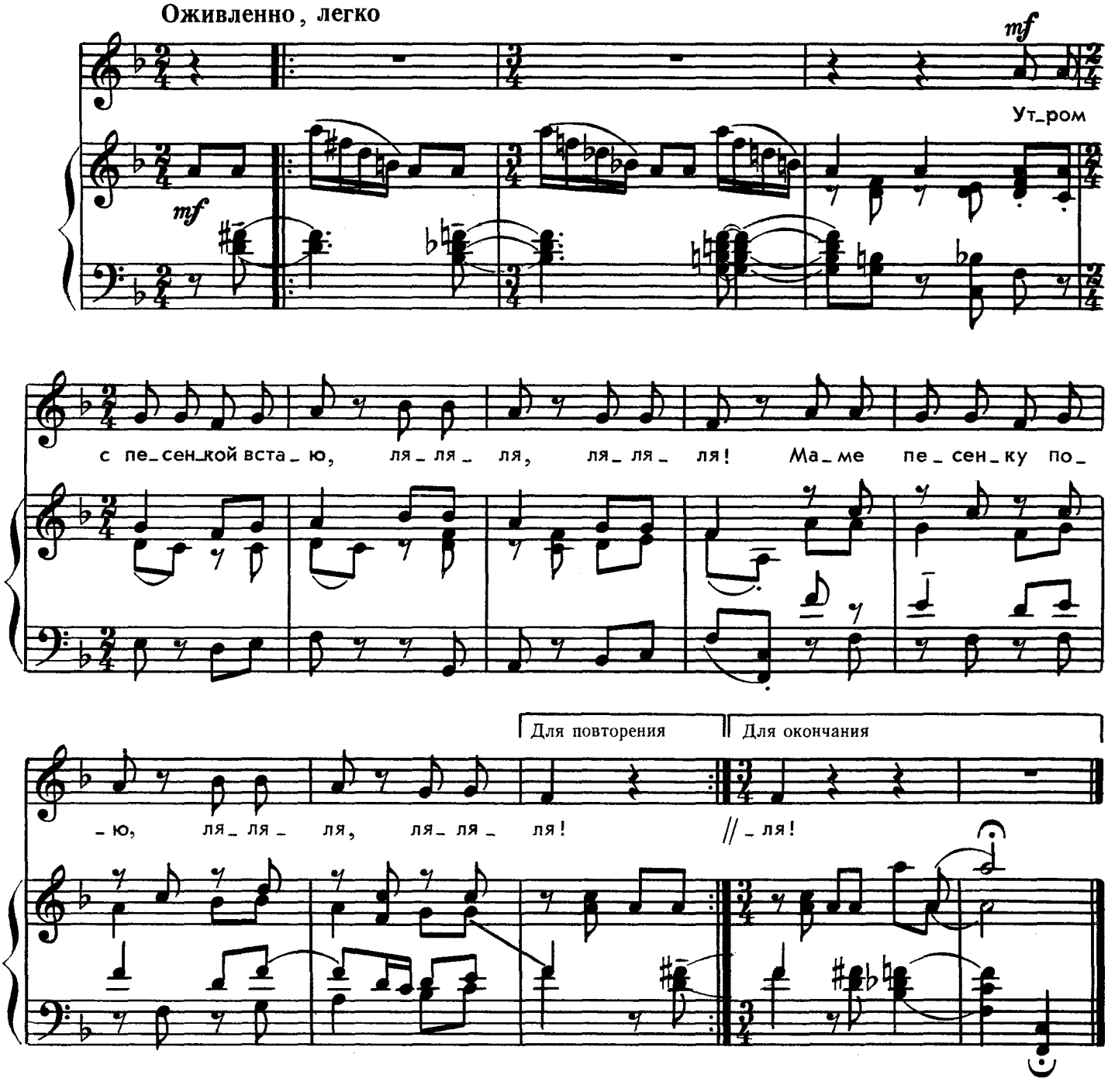

Утром с песенкой встаю,—
Ля-ля-ля, ля-ля-ля!
Маме песенку пою,
Ля-ля-ля, ля-ля-ля.

Мама раньше всех встает,
Ля-ля-ля, ля-ля-ля!
В детский сад меня ведет,
Ля-ля-ля, ля-ля-ля!

А когда домой придем,
Ля-ля-ля, ля-ля-ля!
Вместе песенку споем,
Ля-ля-ля, ля-ля-ля!

с 8281 к

Ноты: Ale07.ru

Я ВСТАНУ НА ПОСТУ

Слова В. ТАТАРИНОВА

Музыка Л. БЕЛЕВЦОВА

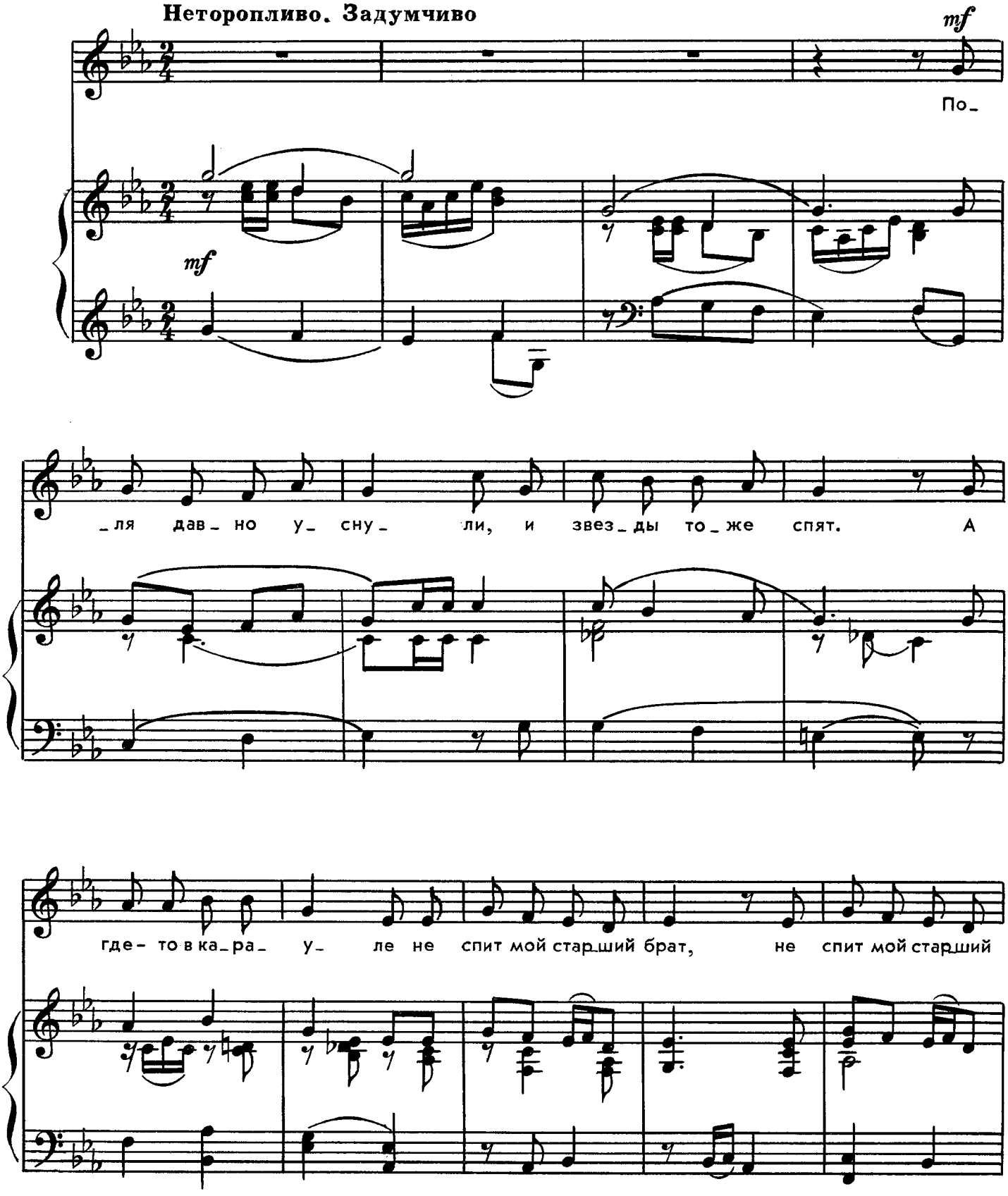

с 8281 к

Ноты: Ale07.ru

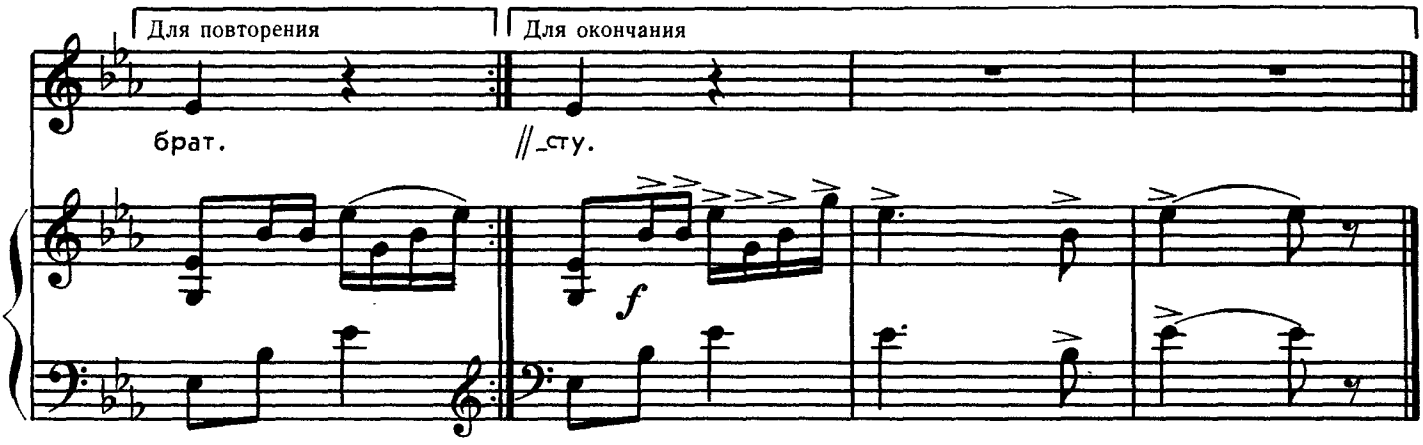

Поля давно уснули,
И звезды тоже спят,
А где-то в карауле
Не спит мой старший брат.

Он служит на границе,
Хранит страны покой.
Тревожные зарницы
Пылают за рекой.

Хочу я стать солдатом,
Когда я подрасту,
И смело рядом с братом
Я встану на посту.

Ноты: Ale07.ru

ТИХИЙ ЧАС

Слова В. ВИКТОРОВА

Музыка Н. ЗАХАРЬЕВА

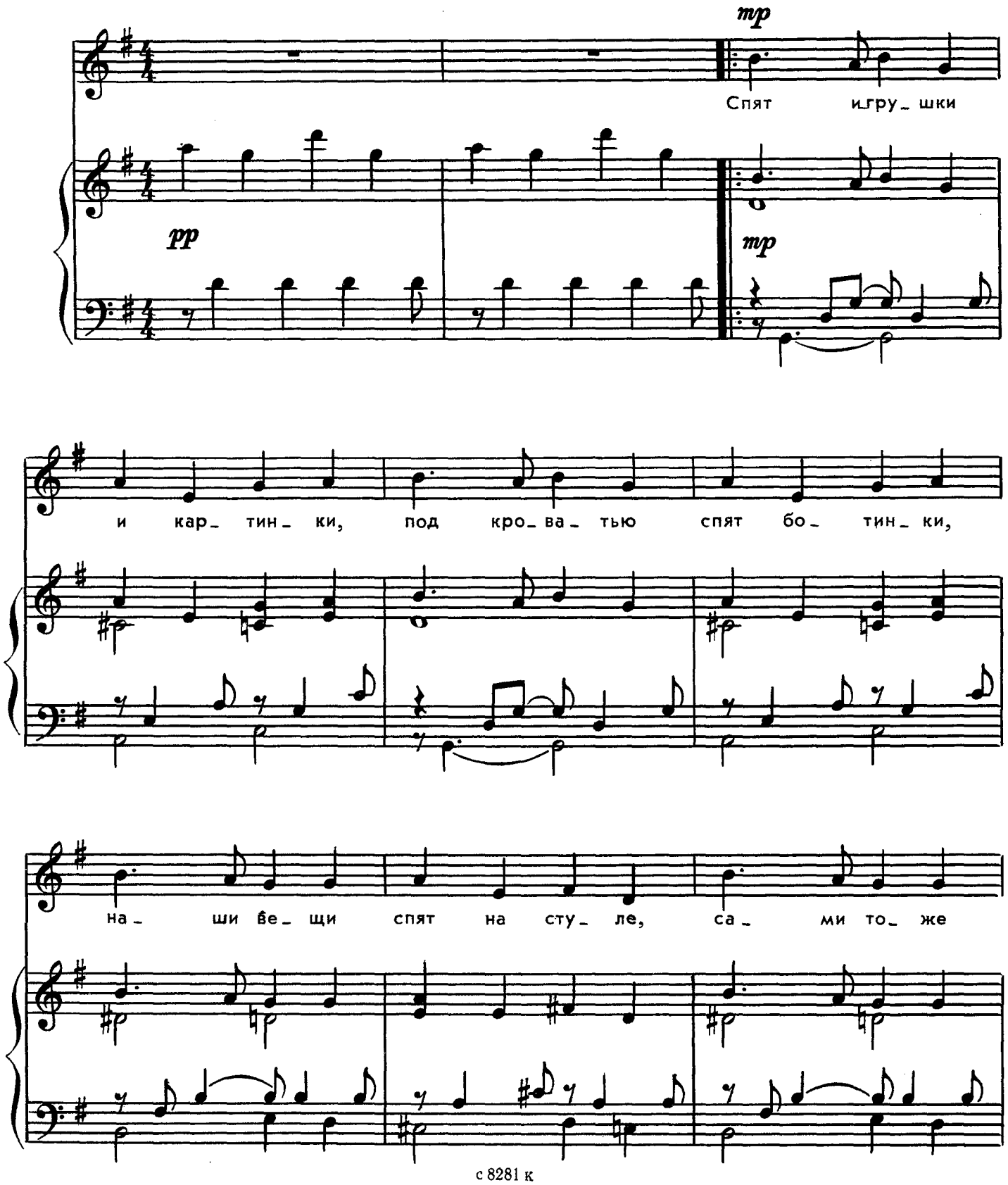

с 8281 к

Ноты: Ale07.ru

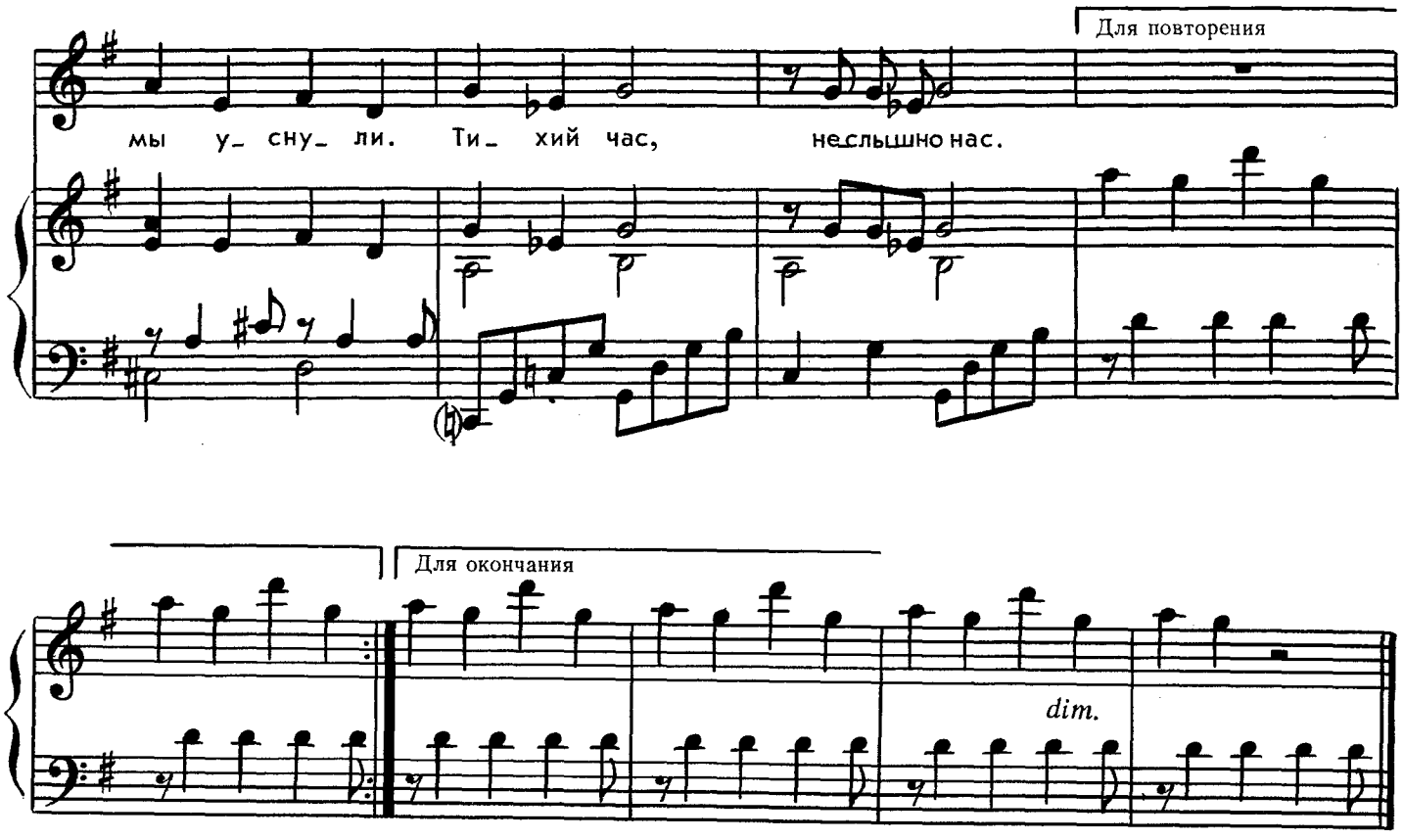

Спят игрушки и картинки,
Под кроватью спят ботинки,
Наши вещи спят на стуле,
Сами тоже мы уснули.

Тихий час,
Не слышно нас.

Спят Сережи, Пети, Сони,
Спят задиры и тихони,
И сияют на подушках
Завитушки и веснушки.

Тихий час,
Не слышно нас.

Светит солнышко в окошко,
На окошке дремлет кошка.
Только стрелки часовые
Ходят, словно постовые,

Чтоб нам знать,
Когда вставать.

с 8281 к

Ноты: Ale07.ru

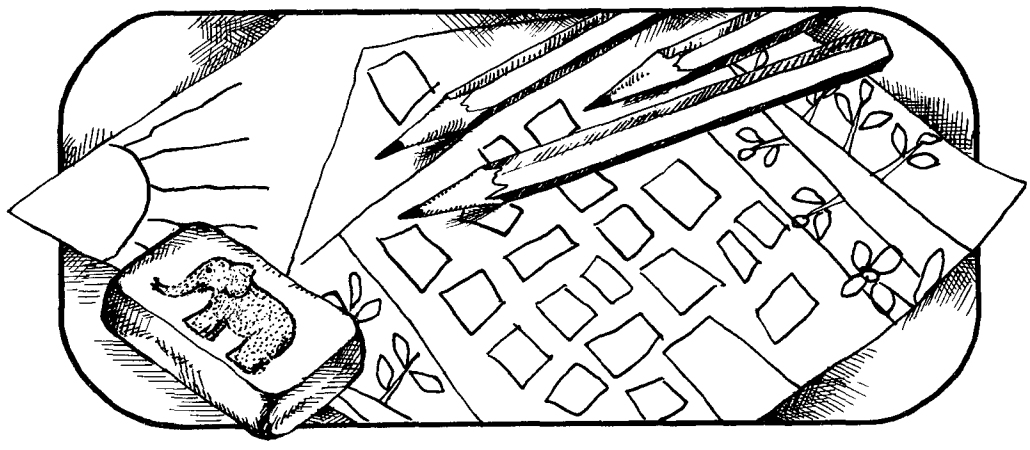

ДАШИН КАРАНДАШИК

Слова А. АЛЕКСАНДРОВИЧА

Музыка А. ТОЛСТОБОКОВА

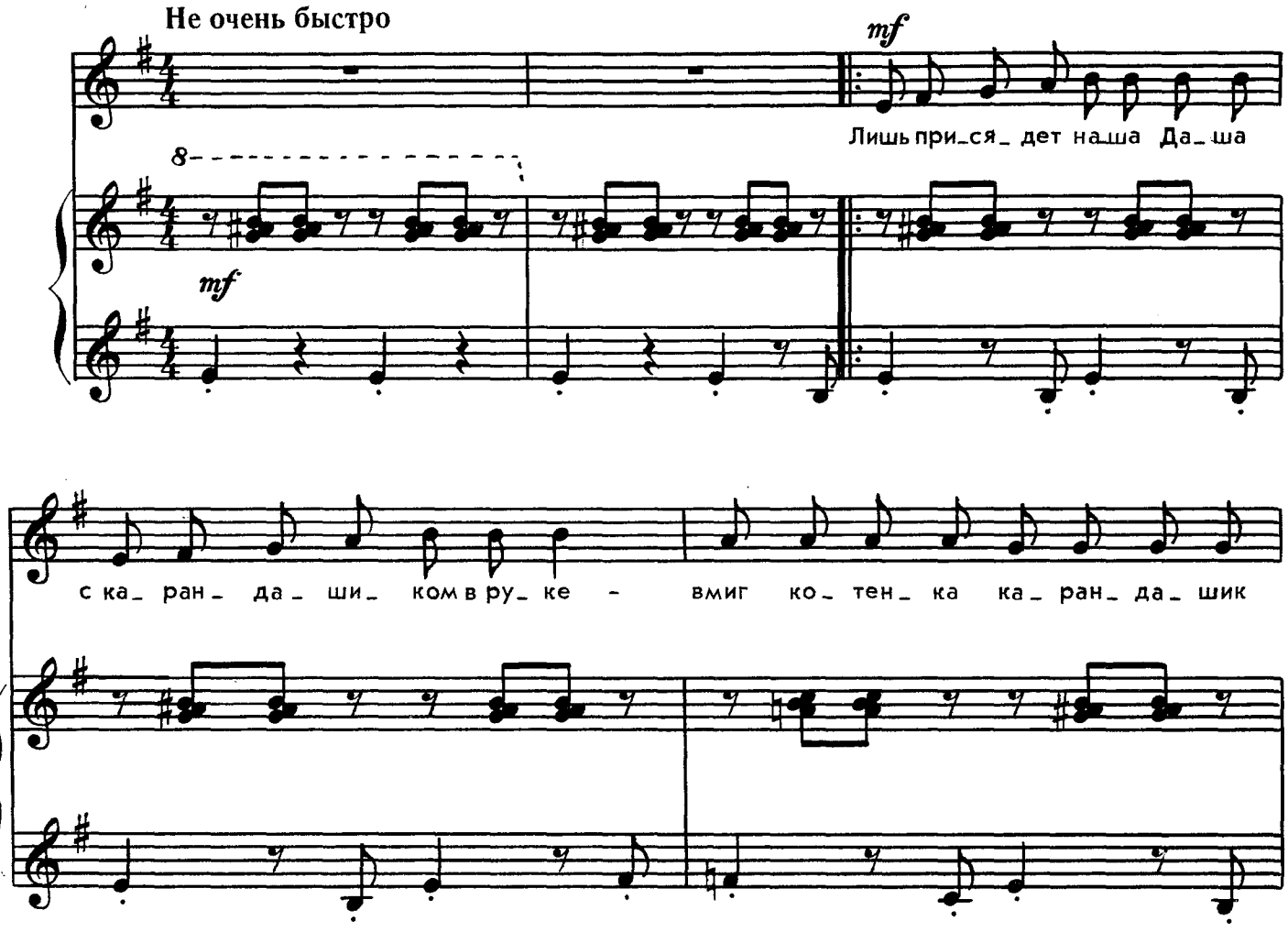

с 8281 к

Ноты: Ale07.ru

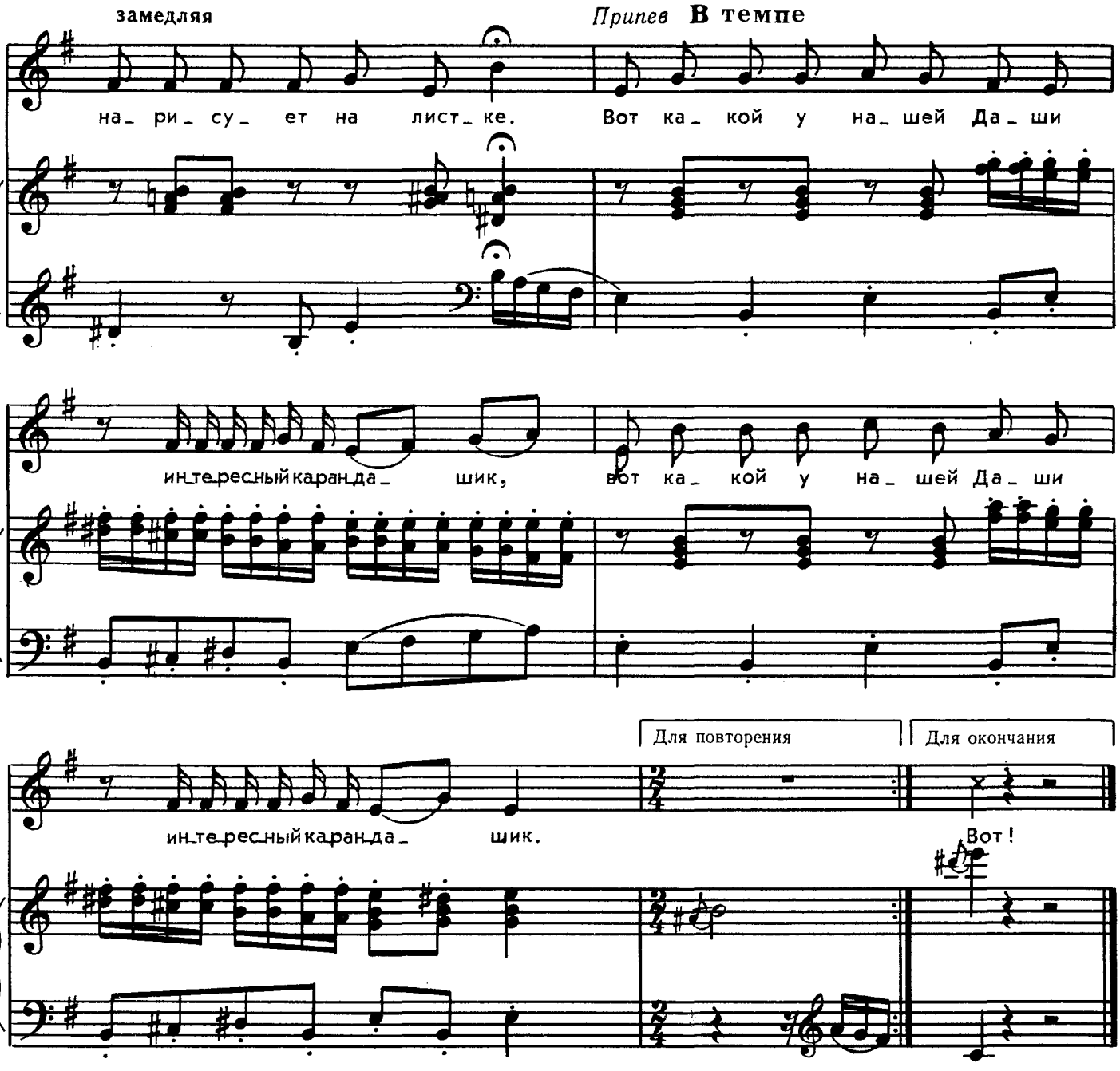

Лишь присядет наша Даша
С карандашиком в руке —
Вмиг котенка карандашик
Нарисует на листке.

Припев: Вот какой у нашей Даши
Интересный карандашик. } 2 раза

Нарисует он дорогу,
Речку, крону старых лип,
И сороку-белобоку,
И в лесу под елкой гриб.

Припев.

Нарисует дом с окошком,
Золотой пчелиный рой,
Землянику — хоть в лукошко
Собирай её рукой.

Припев.

с 8281 к

Ноты: Ale07.ru

Я ХРЮ—ХРЮШКА

Слова П.СИНЯВСКОГО

Музыка А. АБРАМОВА

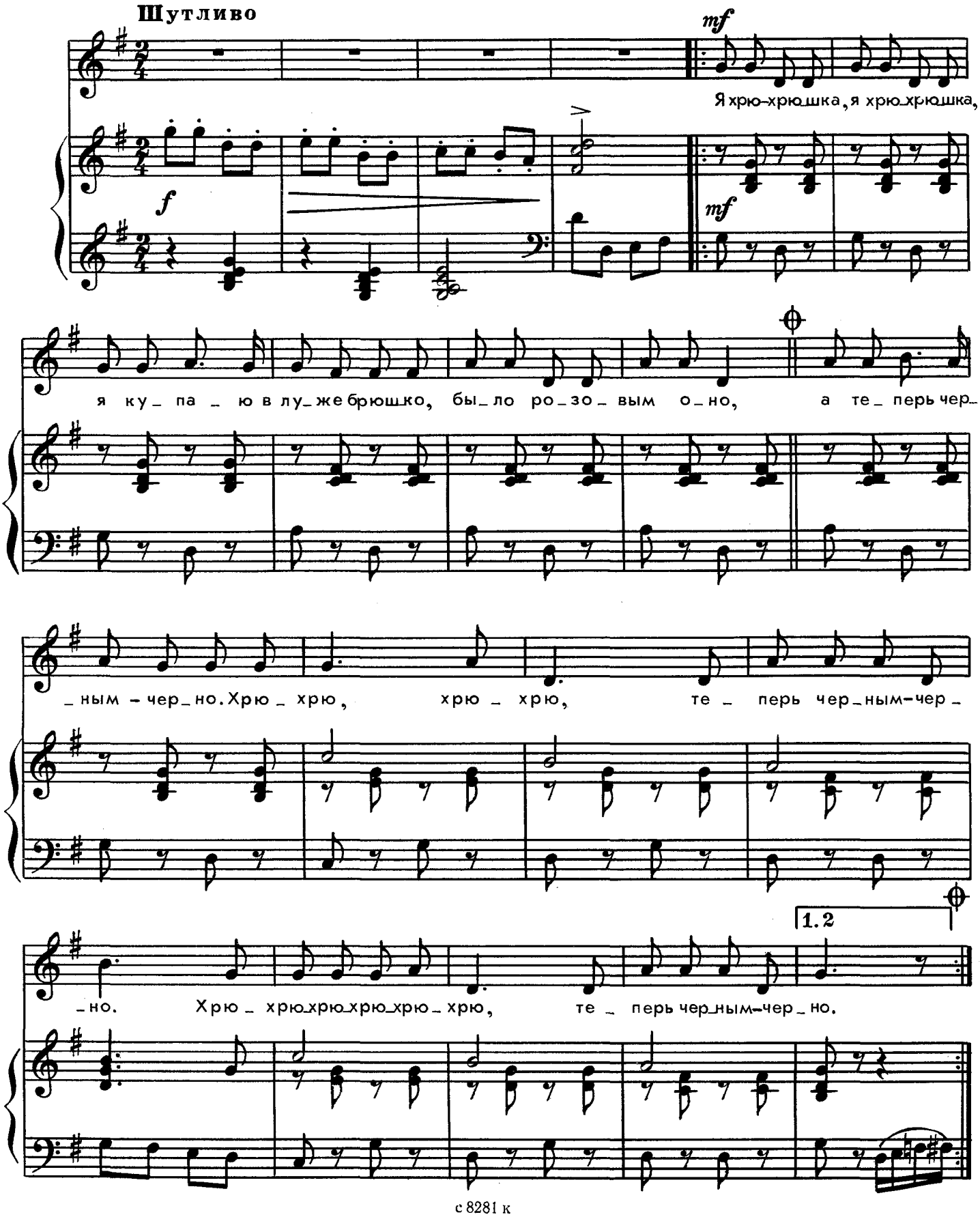

с 8281 к

Ноты: Ale07.ru

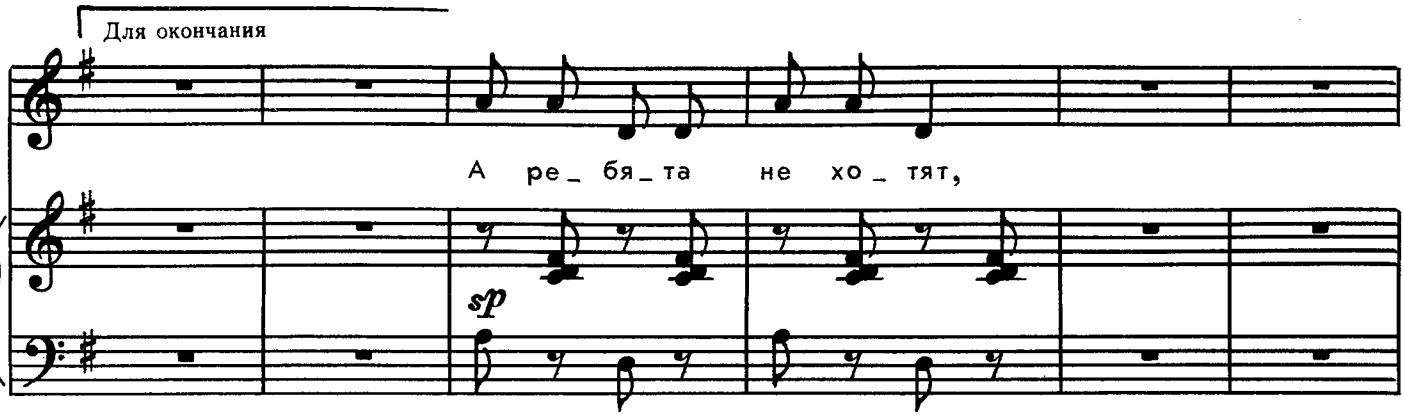

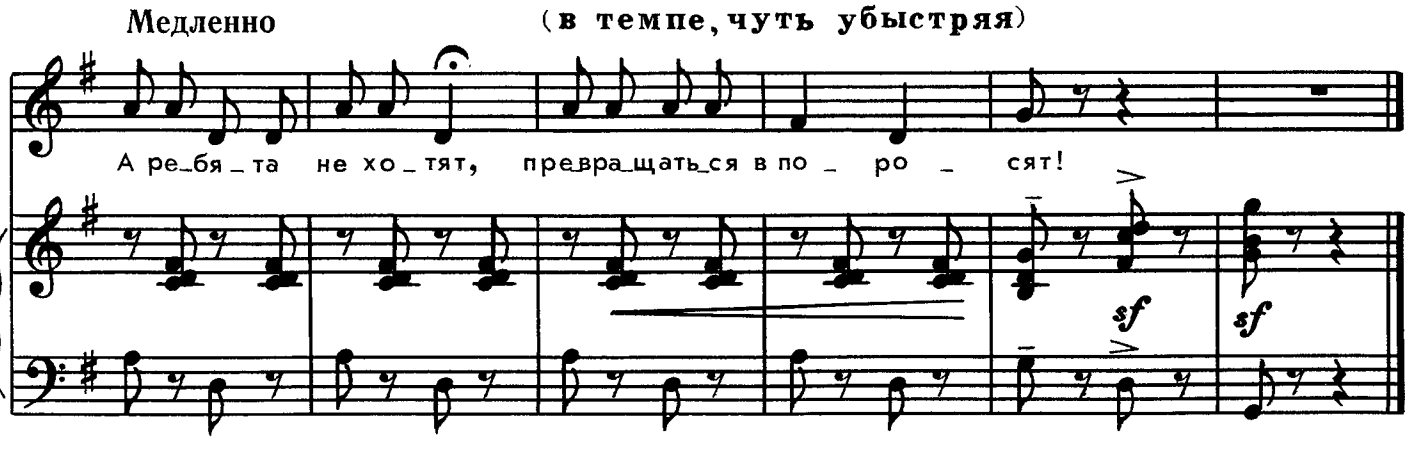

Я хрю-хрюшка, я хрю-хрюшка,
Я купаю в луже брюшко,
Было розовым оно,
А теперь — черным-черно.

Я хрю-хрюшка, я хрю-хрюшка,
Я купаю в луже брюшко,
Для чего ходить под душ,
Раз на свете много луж?

Я хрю-хрюшка, я хрю-хрюшка,
Я купаю в луже брюшко,
А ребята не хотят
Превращаться в поросят!

с 8281 к

Ноты: Ale07.ru

ПЕТУШКИ

Слова В. БЕРЕСТОВА

Музыка Е. МИНЧЕНКО

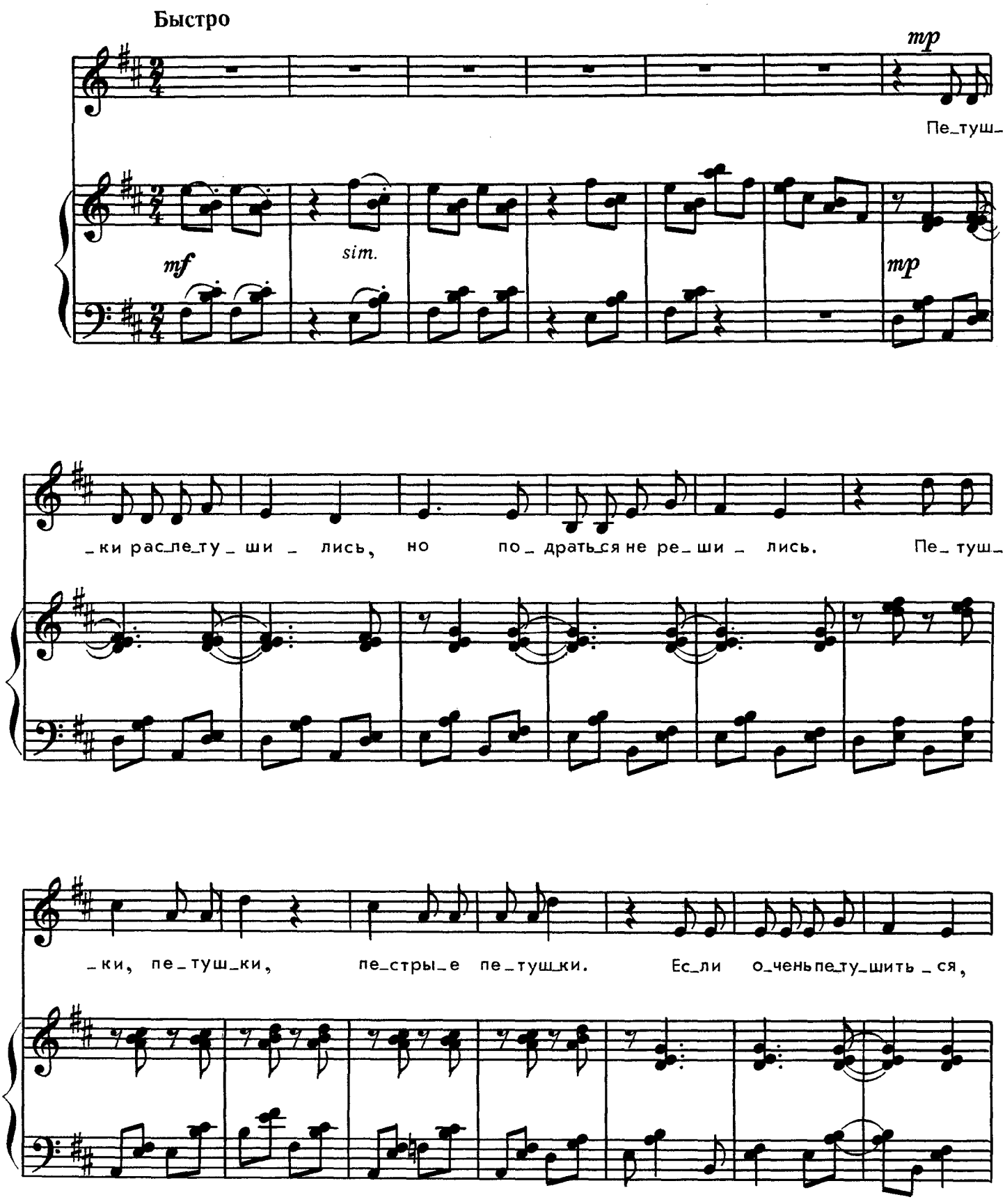

с 8281 к

Ноты: Ale07.ru

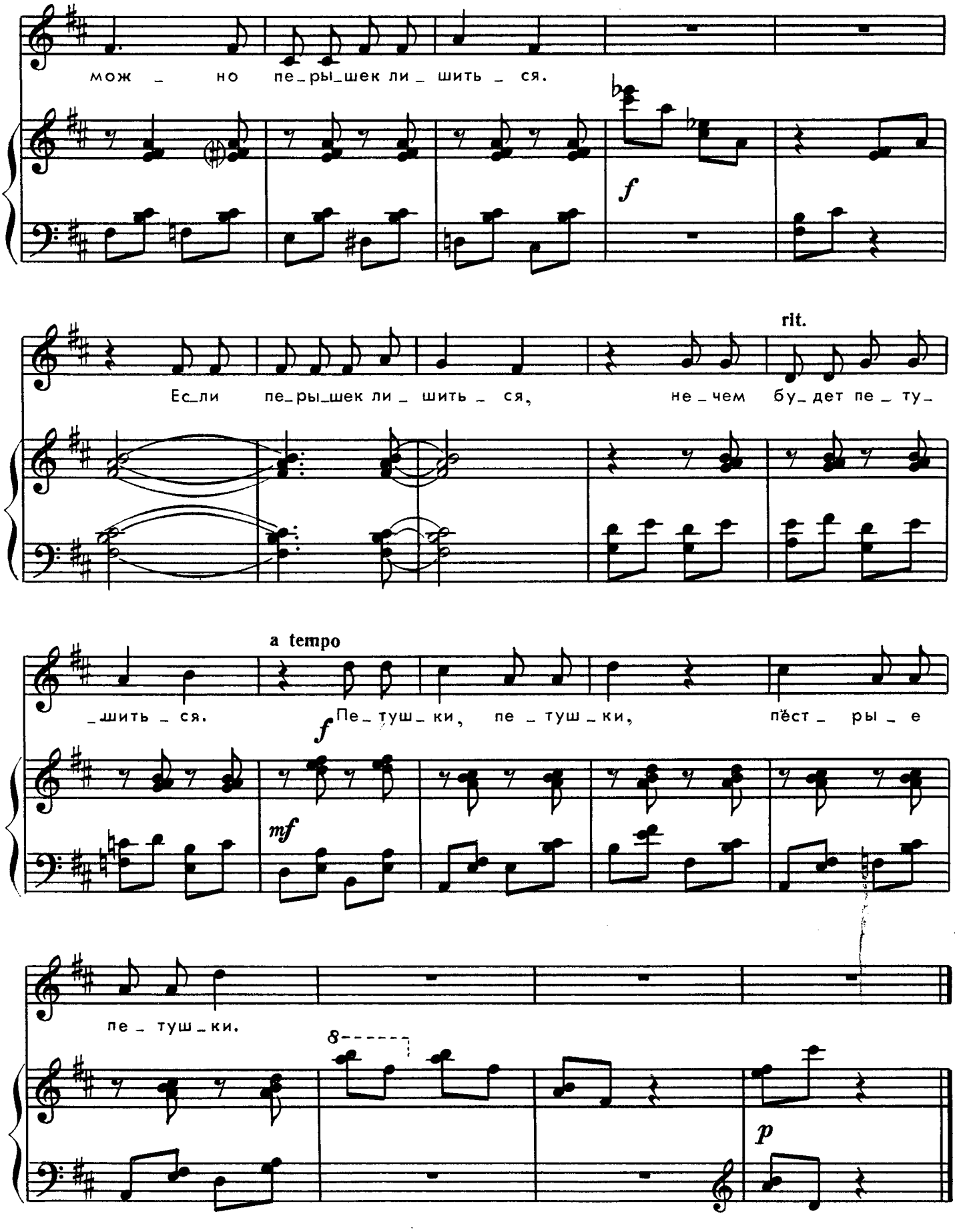

с 8281 к

Ноты: Ale07.ru

КОЛЫБЕЛЬНАЯ

Вариации на тему русской народной песни

Обработка М. Иорданского

Умеренно

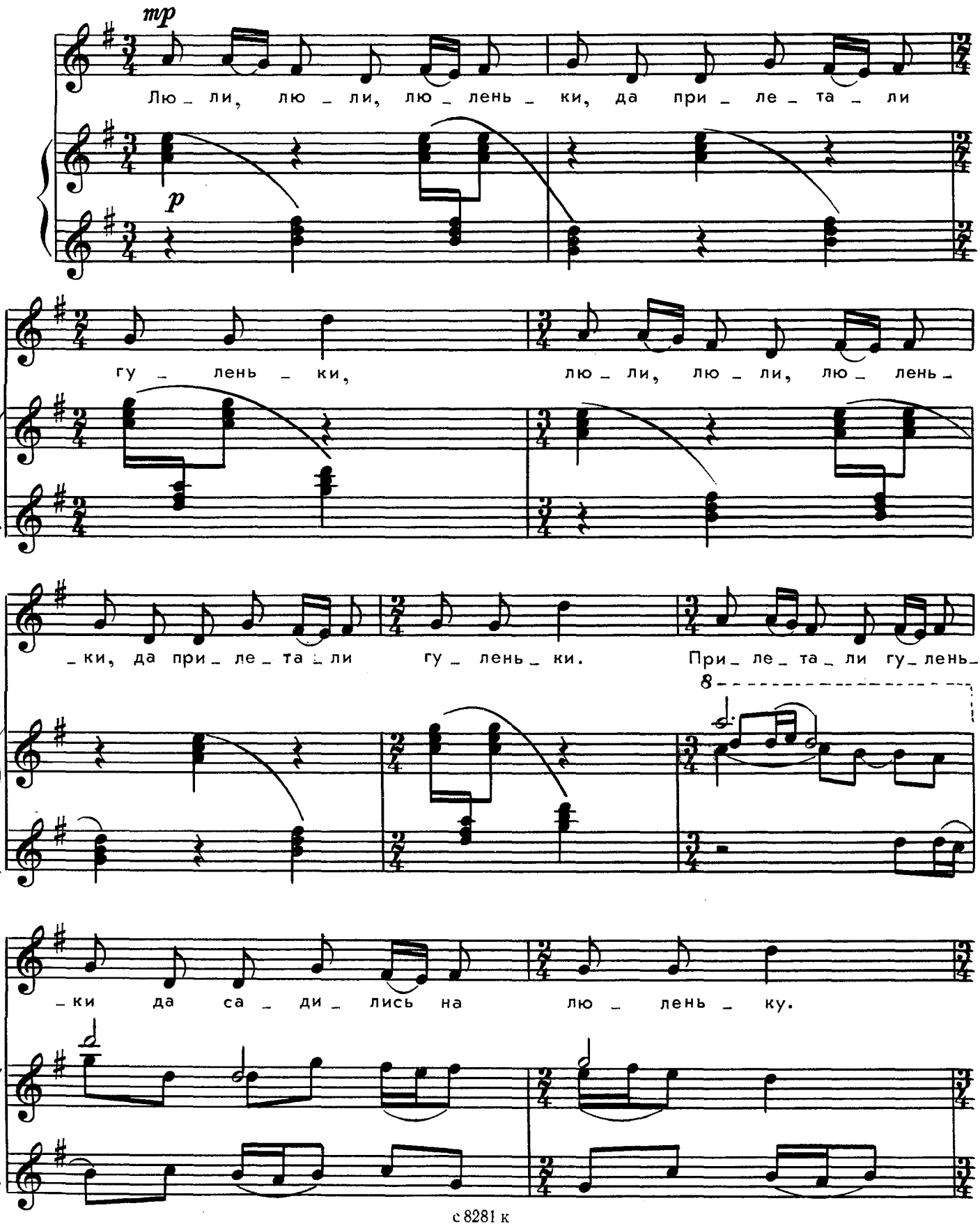

Ноты: Ale07.ru

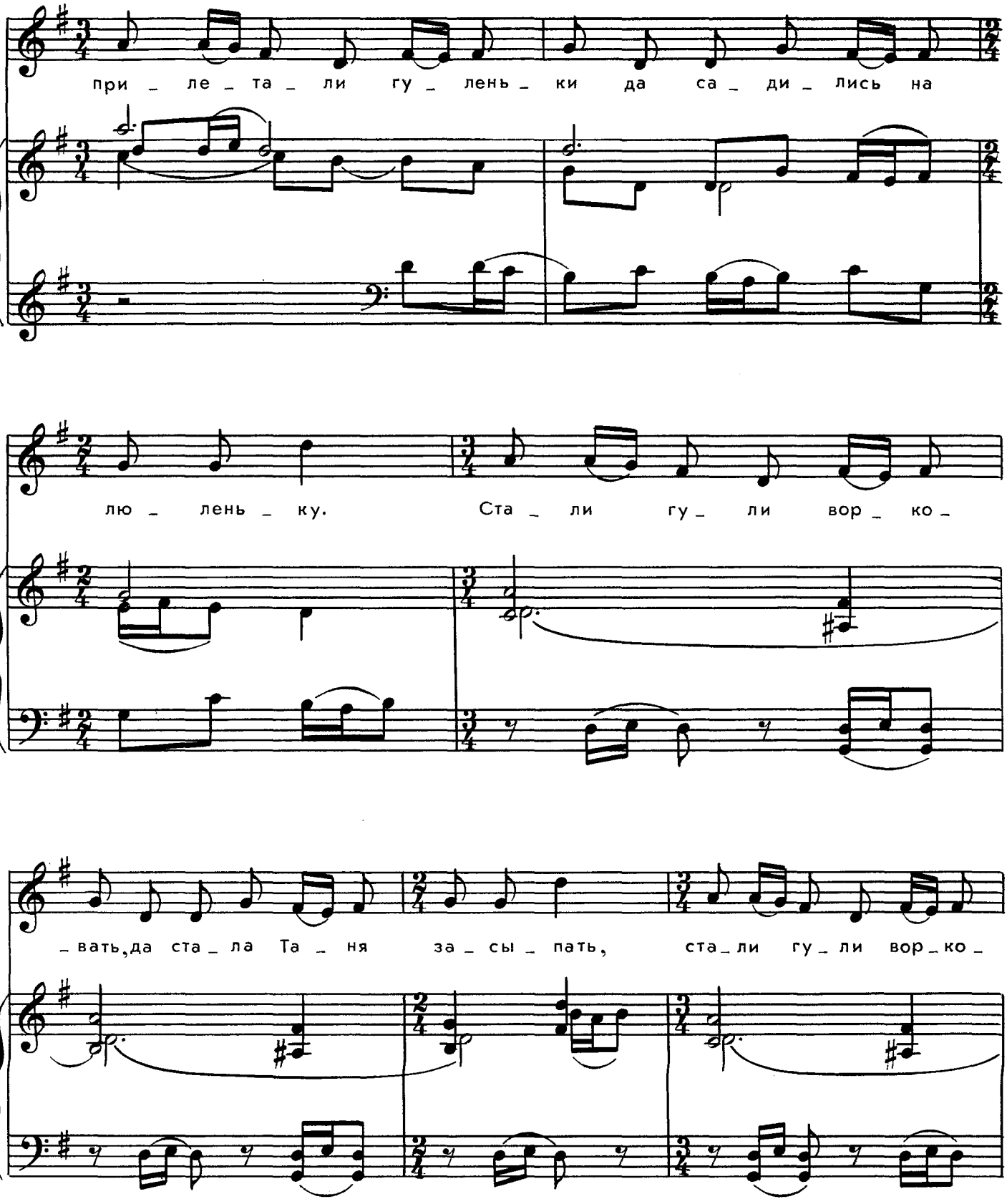

с 8281 к

Ноты: Ale07.ru

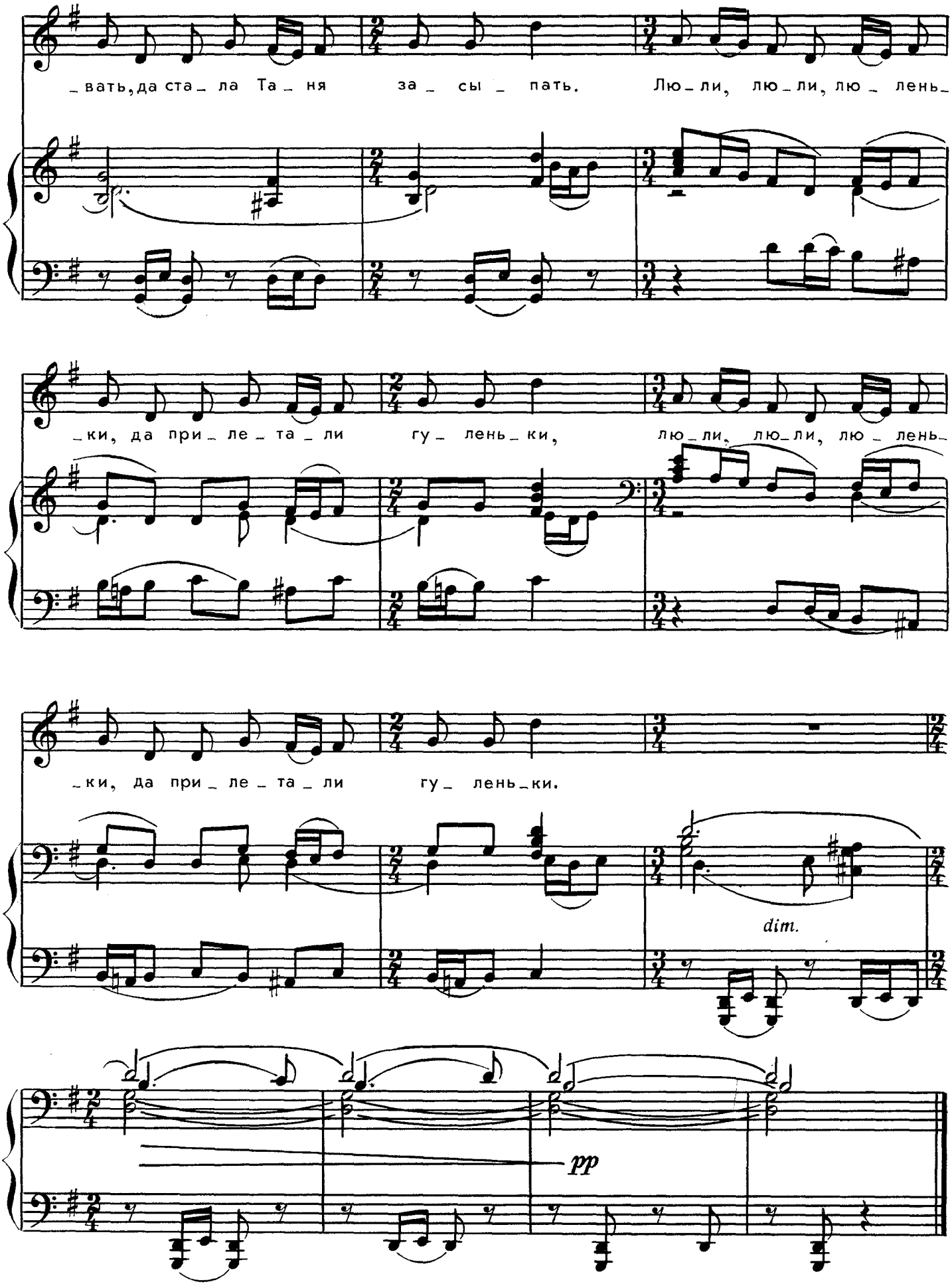

с 8281 к

Ноты: Ale07.ru

ГРИБОК

Слова О. ВЫСОТСКОЙ

Музыка А. БЕЛОБОРОДОВА

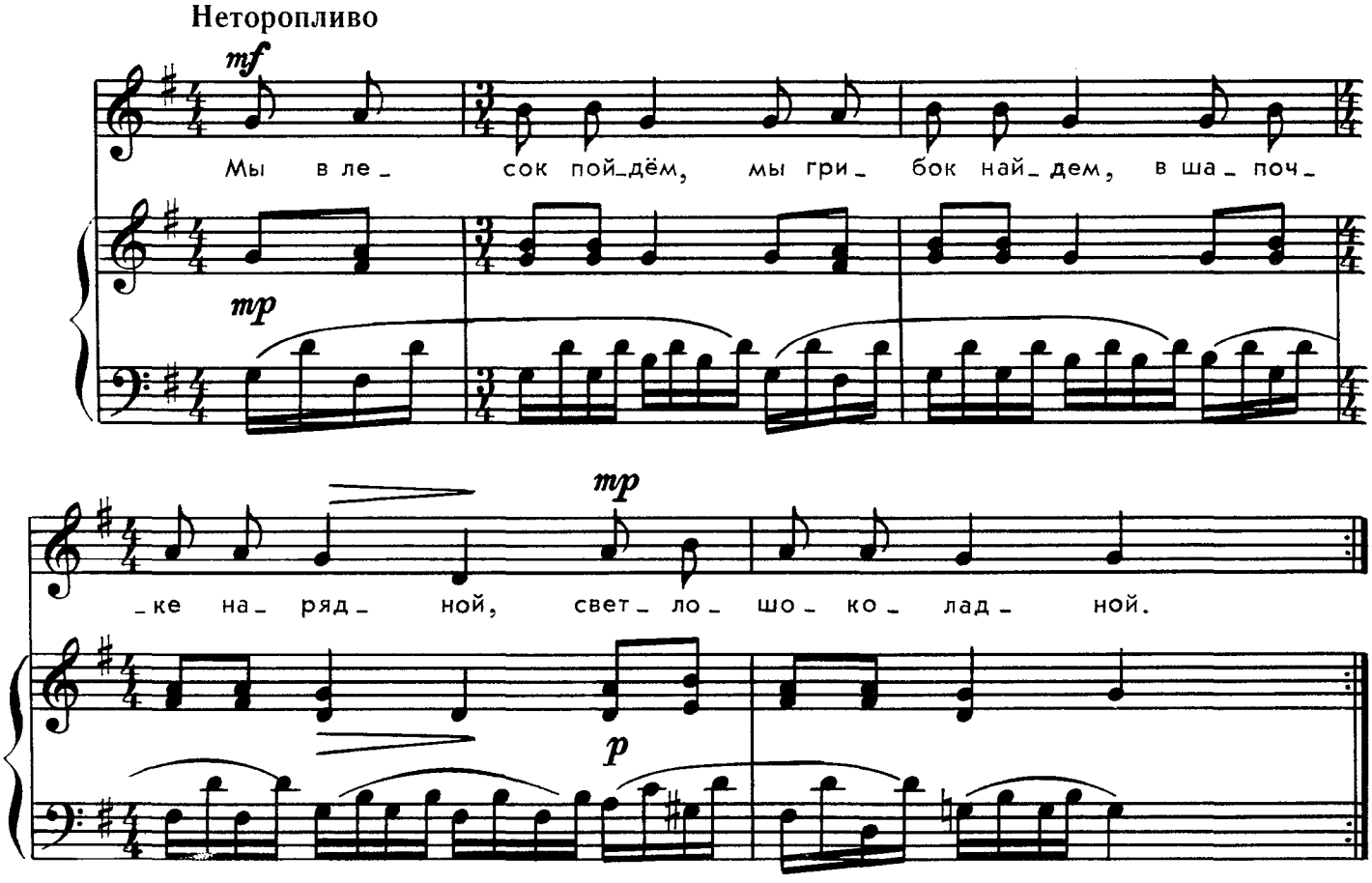

Мы в лесок пойдем,
Мы грибок найдем,
В шапочке нарядной,
Светло-шоколадной.

Ты не прячь, грибок,
Под листок свой бок!
Ты ребятам нужен
К вечеру на ужин.

ПЛЯСКА

Слова В. ПРИХОДЬКО

Музыка В. ЕФИМОВА

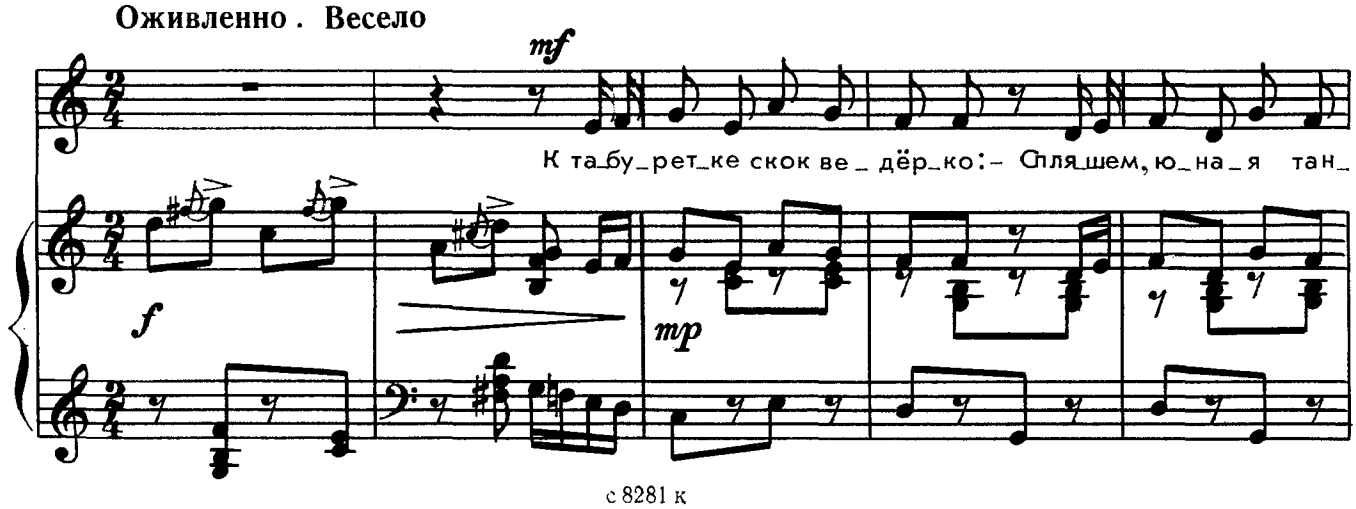

с 8281 к

Ноты: Ale07.ru

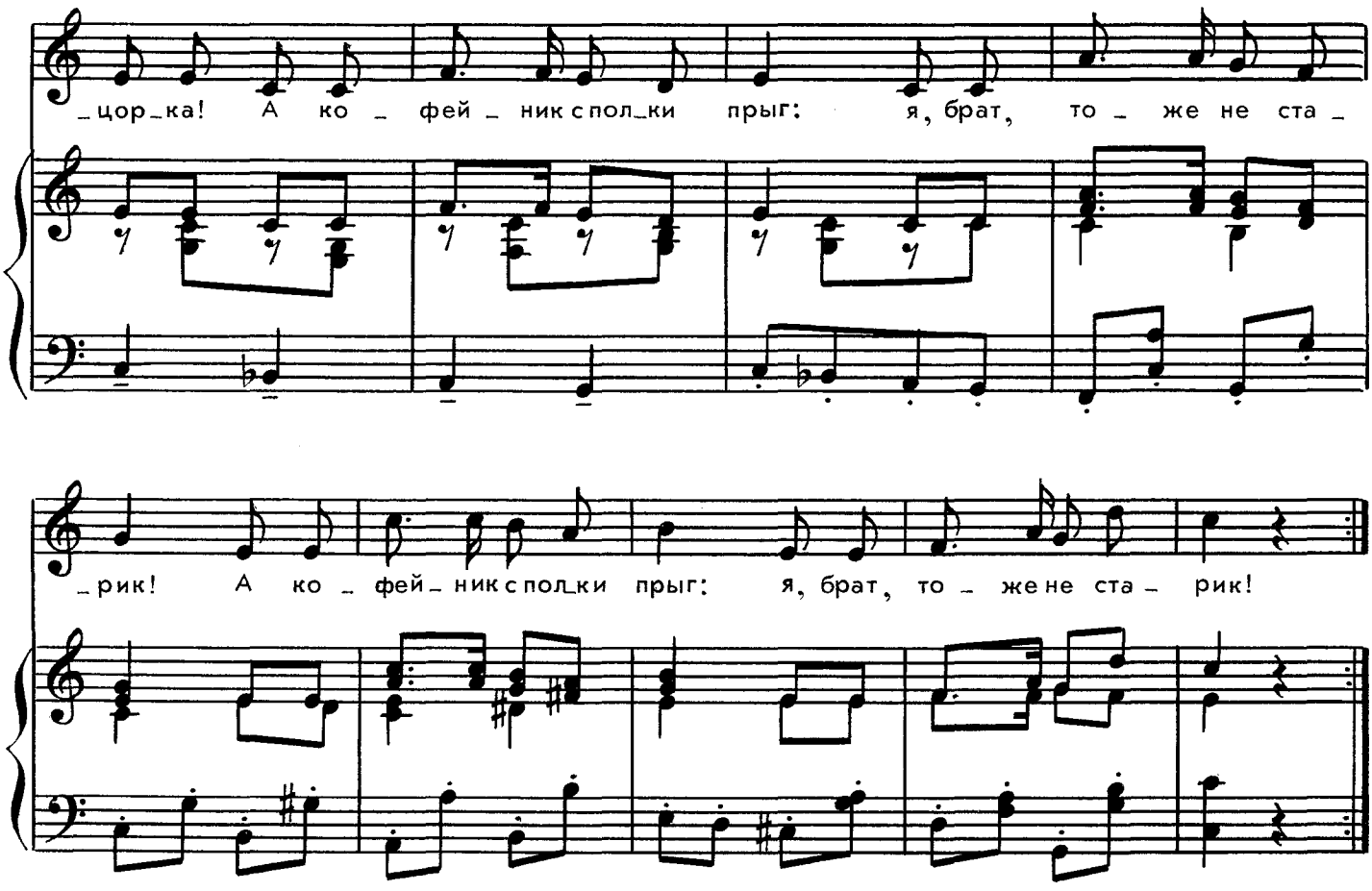

К табуретке скок ведёрко:
— Спляшем, юная танцорка! —
А кофейник с полки прыг:
— Я, брат, тоже не старик! } 2 раза

И тарелка — знай подругу! —
За кофейником по кругу!
Печь-толстуха — топ ногой —
Заплясала с кочергой. } 2 раза

Лишь метла плясать не смеет,
Хоть и любит, и умеет.
Разойдутся прут с прутом —
Собери-ка их потом. } 2 раза

Сундучок и столик скачут,
А она едва не плачет.
Вот решилась и метла.
Только пыли подняла! } 2 раза

с 8281 к

СОЛНЦЕ МИРА

Слова Ф.ТУГУЗБАЕВОЙ
Русский текст Ю.Полухина

Музыка Д. ХАСАНШИНА

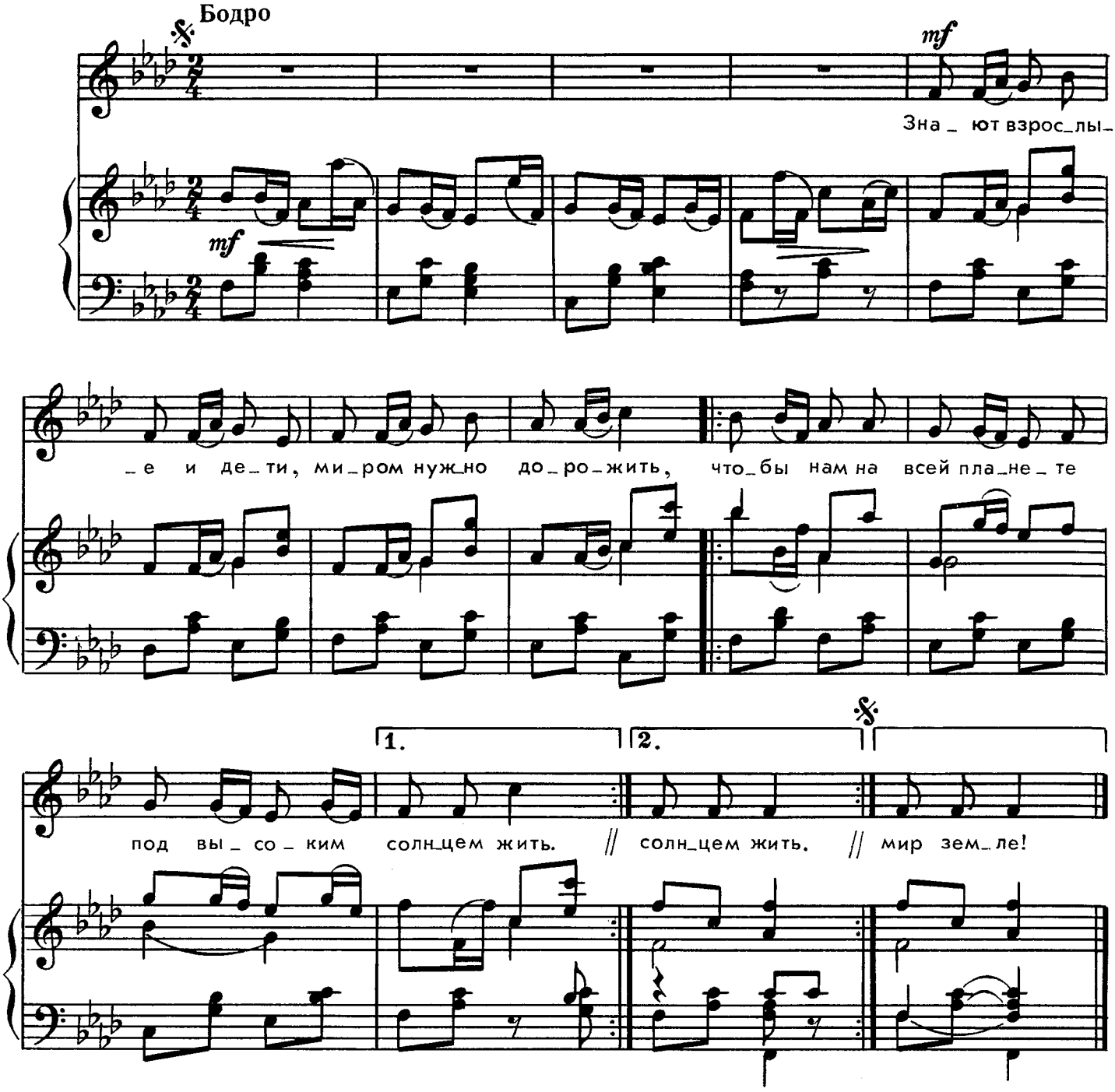

Знают взрослые и дети,
Миром нужно дорожить,
Чтобы нам на всей планете
Под высоким солнцем жить.

Пусть над нами солнце льется,
Дарит свет тебе и мне!
Вечно небу нужно солнце,
Вечно нужен мир Земле!

с 8281 к

Ноты: Ale07.ru

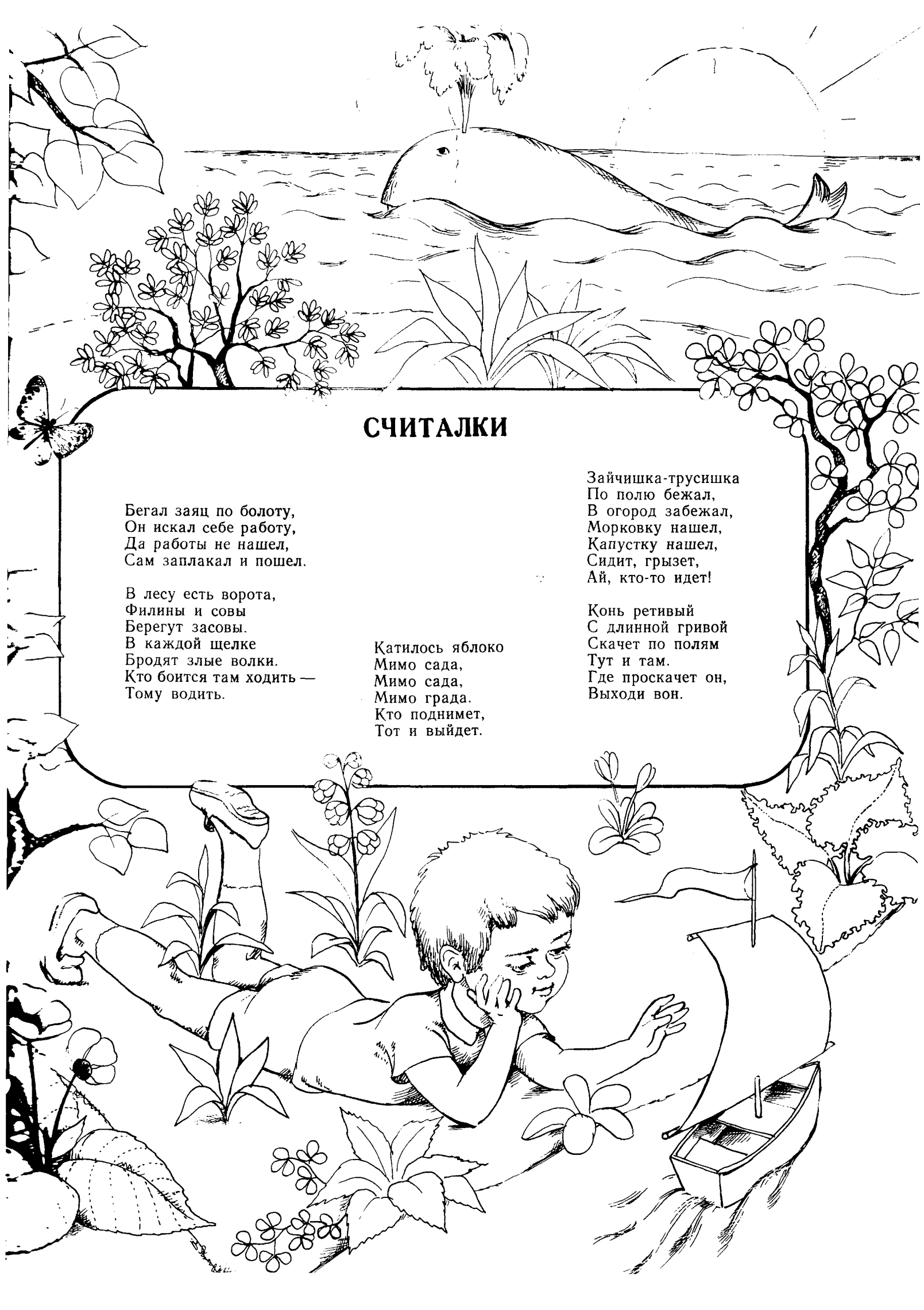

СЧИТАЛКИ

Бегал заяц по болоту,
Он искал себе работу,
Да работы не нашел,
Сам заплакал и пошел.

В лесу есть ворота,
Филины и совы
Берегут засовы.
В каждой щелке
Бродят злые волки.
Кто боится там ходить —
Тому водить.

Катилось яблоко
Мимо сада,
Мимо сада,
Мимо града.
Кто поднимет,
Тот и выйдет.

Зайчишка-трусишка
По полю бежал,
В огород забежал,
Морковку нашел,
Капустку нашел,
Сидит, грызет,
Ай, кто-то идет!

Конь ретивый
С длинной гривой
Скачет по полям
Тут и там.
Где проскачет он,
Выходи вон.

СОДЕРЖАНИЕ

СПАСИБО. Музыка Ю. Чичкова, слова Е. Карасева 3
СВЕТЛЫЙ ПРАЗДНИК ОКТЯБРЯ. Музыка М. Ройтерштейна, слова И. Бурсова 5
ПЕРВОМАЙСКАЯ ПЕСЕНКА. Музыка З. Компанейца, слова О. Высотской 7
ПЕСЕНКА МАЯ. Музыка Л. Маковской, слова З. Александровой . . 9
СОЛНЫШКО, СВЕТИ! Музыка Л. Казачок, стихи М. Стельмаха . . 13
БАБОЧКА. Музыка Н. Бордюг, слова Ю. Полухина 15
ЯБЛОНЬКА. Музыка Ю. Тугаринова, слова И. Токмаковой 18
ЗАТЕРЯЛОСЬ ЛЕТО. Музыка С. Нисс, слова Е. Авдиенко 20
ВОТ МОЯ ДЕРЕВНЯ. Музыка Е. Бикташева, стихи И. Сурикова . 22
ПУРГА. Музыка А. Арутюнова, слова В. Степанова 24
МЯЧ. Стихи Э. Аманова, перевод с туркменского В. Приходько . . 26
УТРО. Стихи В. Данько 26
КАПИТАНЫ. Стихи Г. Ладонщикова 26
ЗВЕЗДЫ ВЫПАЛИ В БОРУ. Стихи В. Зуенка, перевод с белорусского И. Бурсова 27
У ОБУВКИ И ОДЕЖКИ... Стихи К. Драгомира, перевод с молдавского В. Приходько 27
У МЕНЯ СТАРАНИЕ. Стихи П. Синявского 27
МАМЕ ПЕСЕНКУ ПОЮ. Музыка Т. Попатенко, слова Е. Авдиенко . 29
Я ВСТАНУ НА ПОСТУ. Музыка Л. Белевцова, слова В. Татаринова. 30
ТИХИЙ ЧАС. Музыка Н. Захарьева, слова В. Викторова 32
ДАШИН КАРАНДАШИК. Музыка А. Толстобокова, слова А. Александровича 34
Я ХРЮ-ХРЮШКА. Музыка А. Абрамова, слова П. Синявского . . 36
ПЕТУШКИ. Музыка Е. Минченко, слова В. Берестова 38
КОЛЫБЕЛЬНАЯ (Вариации на тему русской народной песни). Обработка М. Иорданского 40
ГРИБОК. Музыка А. Белобородова, слова О. Высотской 43
ПЛЯСКА. Музыка В. Ефимова, слова В. Приходько 43
СОЛНЦЕ МИРА. Музыка Д. Хасаншина, слова Ф. Тугузбаевой, русский текст Ю. Полухина 45
ЗАГАДКИ 46
СЧИТАЛКИ 47

Серийное издание

ГУСЕЛЬКИ

Песни, стихи, загадки для детей дошкольного возраста

Выпуск 85

В сопровождении фортепиано (баяна)

Составитель Анатолий Викторович Конотоп

Редактор А. Гоморев. Лит. редактор Т. Сергеева. Художник Т. Фадеева. Худож. редактор Г. Красильщикова. Техн. редактор Е. Блюменталь

Н/К

Сдано в набор 21.10.87. Подп. к печ. 14.06.88. Форм. бум. 60×90 1/8. Бумага офсетная № 1. Печать офсетная. Печ. л. 6,0. Усл. печ. л. 6,0. Усл. кр.-отт. 13,0. Уч.-изд. л. 6,67. Тираж 60 000 экз. (2-ый завод с 30 001— 60 000 экз.). Изд. № 8281. Зак. 1260. Цена 75 к.

Издательство «Советский композитор»,
103006, Москва. К-6, Садовая-Триумфальная ул., 14—12

Московская типография № 6 Союзполиграфпрома при Государственном комитете СССР по делам издательств, полиграфии и книжной торговли, 109088, Москва, Ж-88, Южнопортовая ул., 24

75 коп.

