ГУСЕЛЬКИ

ВЫПУСК 86

************ ПЕСНИ * СТИХИ * ЗАГАДКИ ************



ГУСЕЛЬКИ

ПЕСНИ, СТИХИ, ЗАГАДКИ ДЛЯ ДЕТЕЙ ДОШКОЛЬНОГО ВОЗРАСТА

ВЫПУСК

86

В СОПРОВОЖДЕНИИ ФОРТЕПИАНО

МОСКВА
„СОВЕТСКИЙ КОМПОЗИТОР"
1989

Ноты: Ale07.ru

ББК 85.98
Г 96

Составитель *ЕФИМОВ Владимир Михайлович*

В этом выпуске „Гуселек" вы познакомитесь с новыми песнями советских композиторов о птицах и животных.

Используя различные изобразительные и выразительные средства, композиторы создают легко узнаваемые музыкальные образы персонажей песен.

Как обычно, в сборнике помещены стихи современных поэтов, а также загадки.

Материал этого выпуска поможет воспитателям и музыкальным руководителям детских садов в проведении утренников, детских концертов, а также музыкальных занятий.

Г $\frac{5213040000-055}{082(02)-89}$ 391-88

© Издательство " Советский композитор ", 1989 г.



У ВОЛКА ДЕНЬ РОЖДЕНЬЯ

Слова Е. АЛЕКСАНДРОВОЙ

Музыка В. ГЕРЧИК

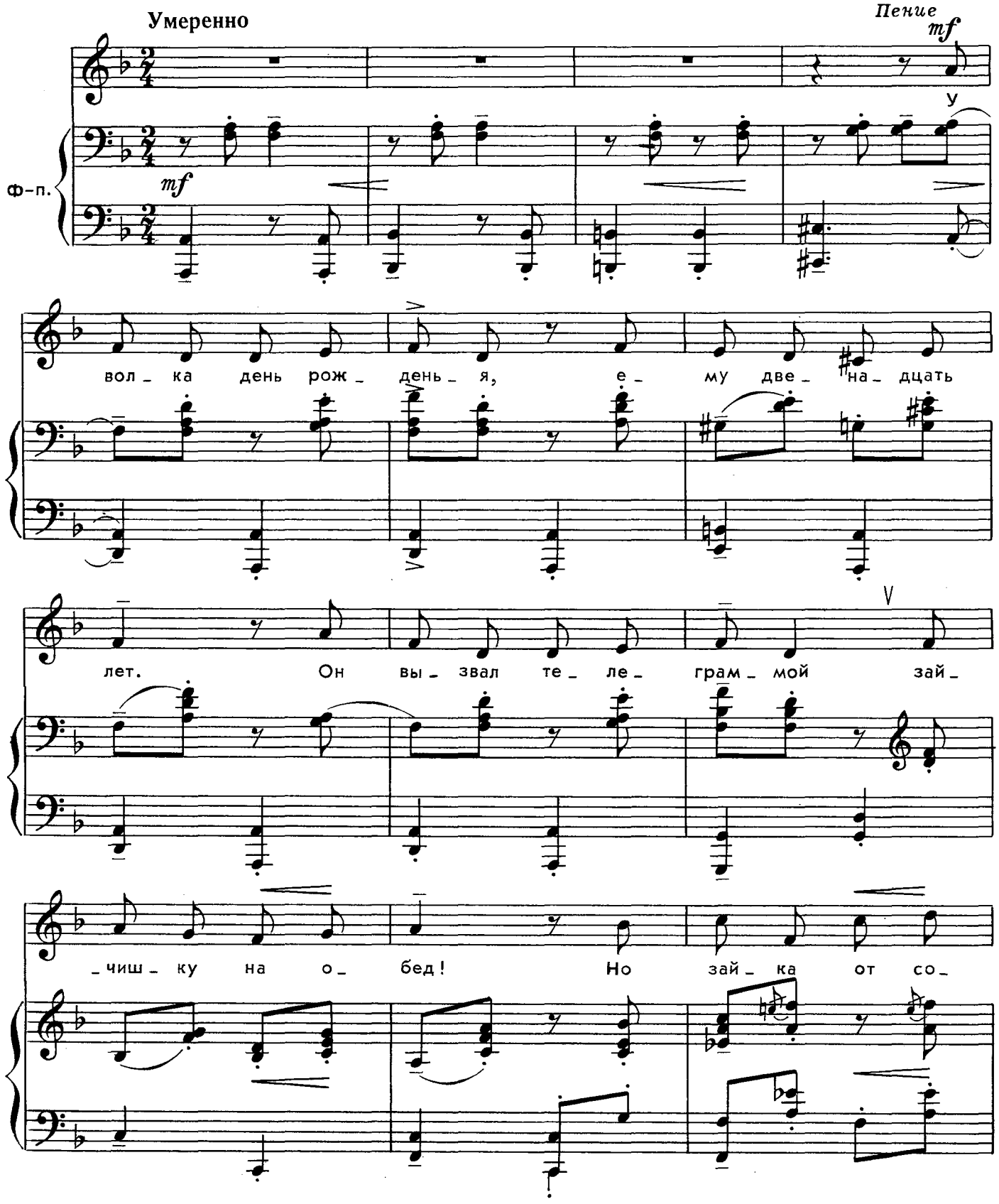

с 8292 к

Ноты: Ale07.ru

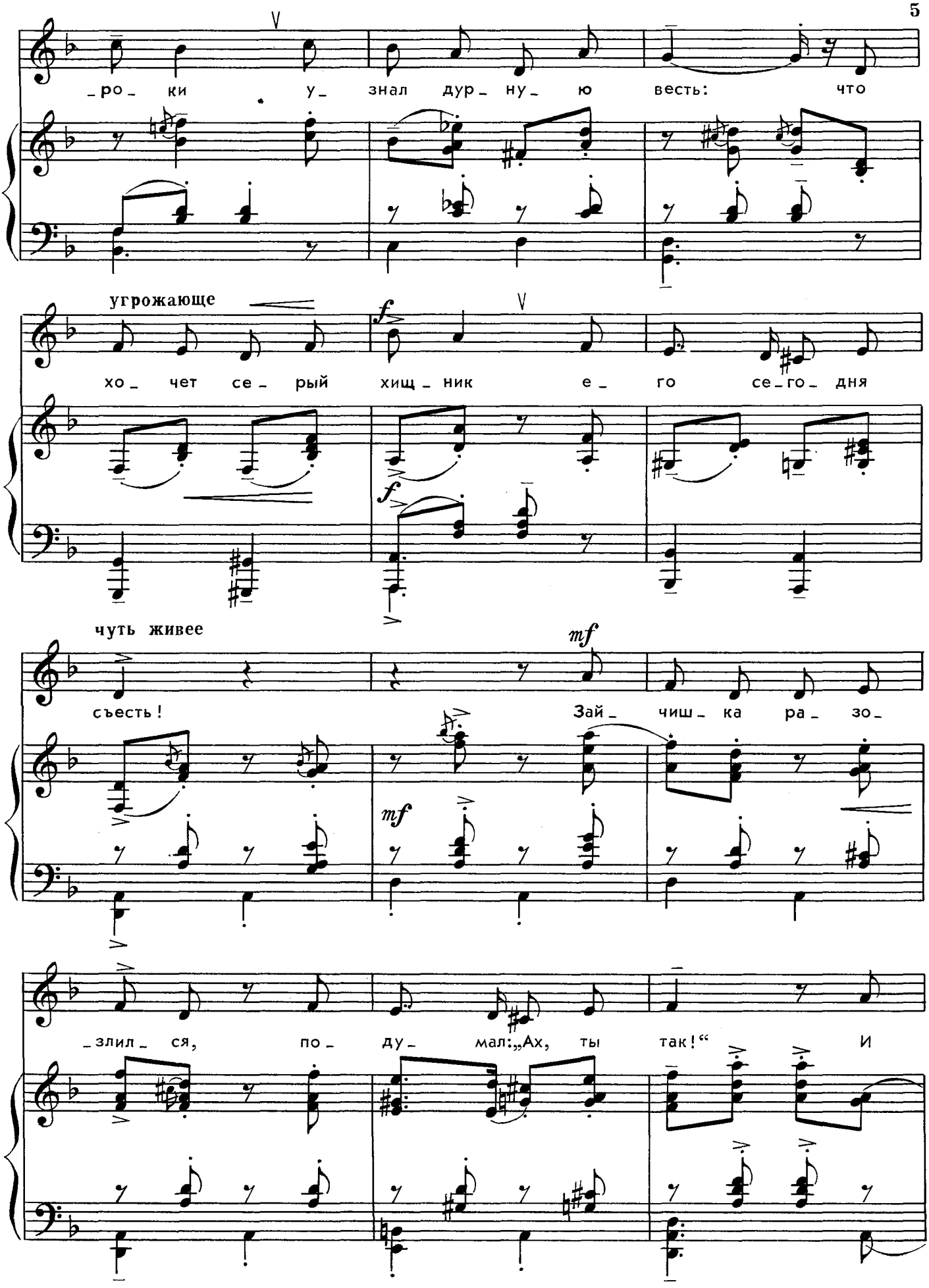

Ноты: Ale07.ru

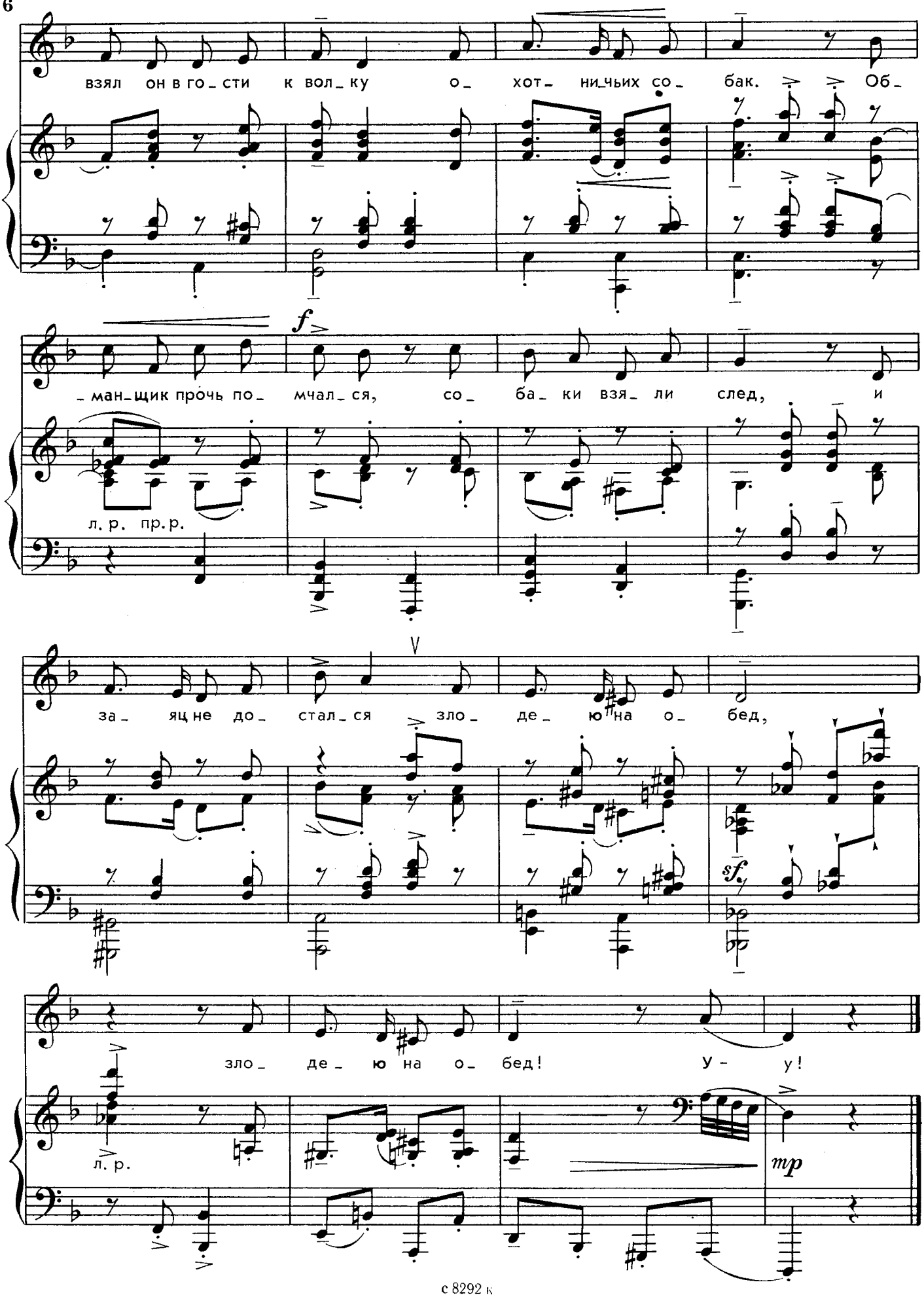

Ноты: Ale07.ru

МУРАВЕЙ

Слова В. ПАЛЬЧИНСКАЙТЕ
Перевод с литовского Г. Герасимова

Музыка Ю. ТУГАРИНОВА

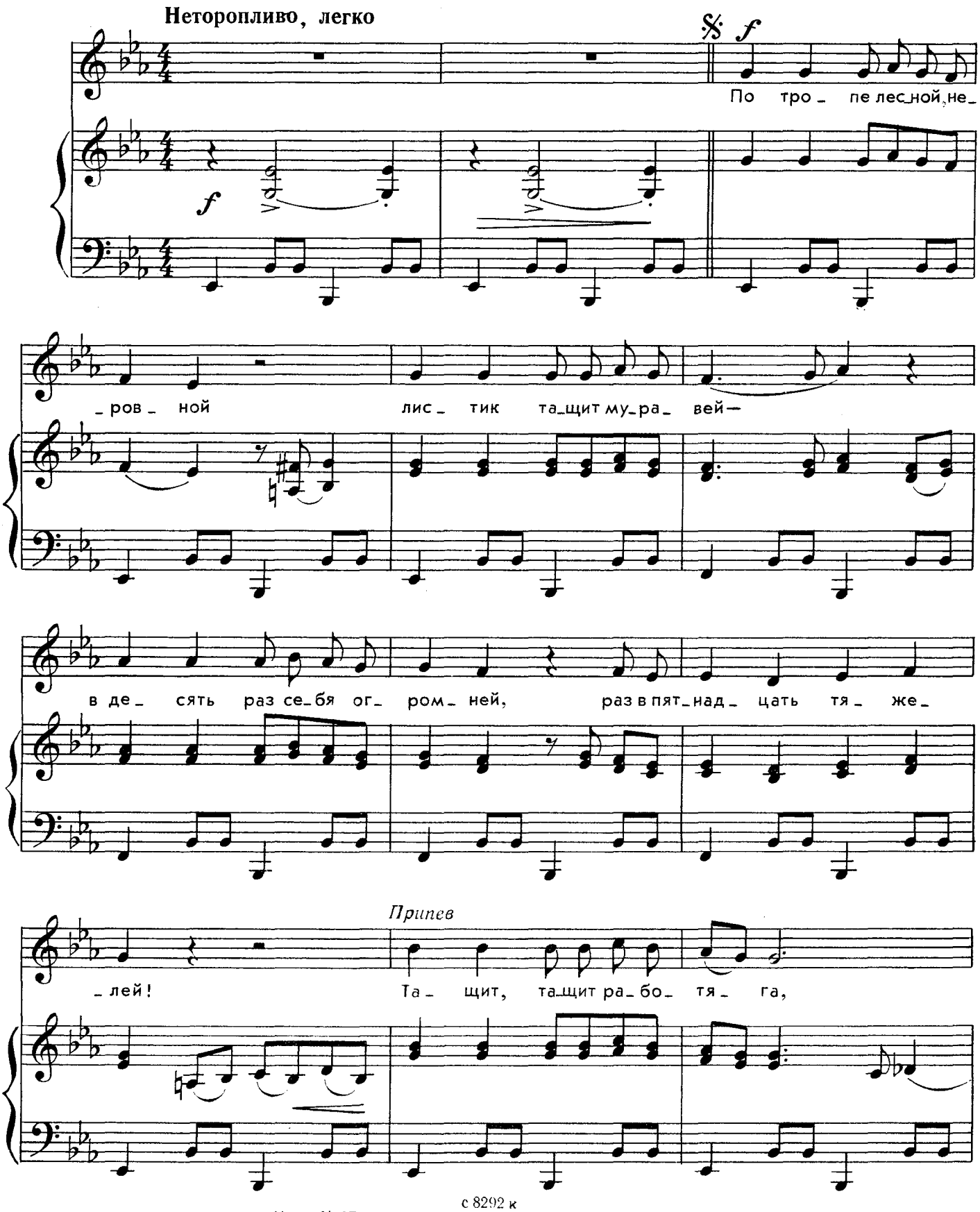

Ноты: Ale07.ru

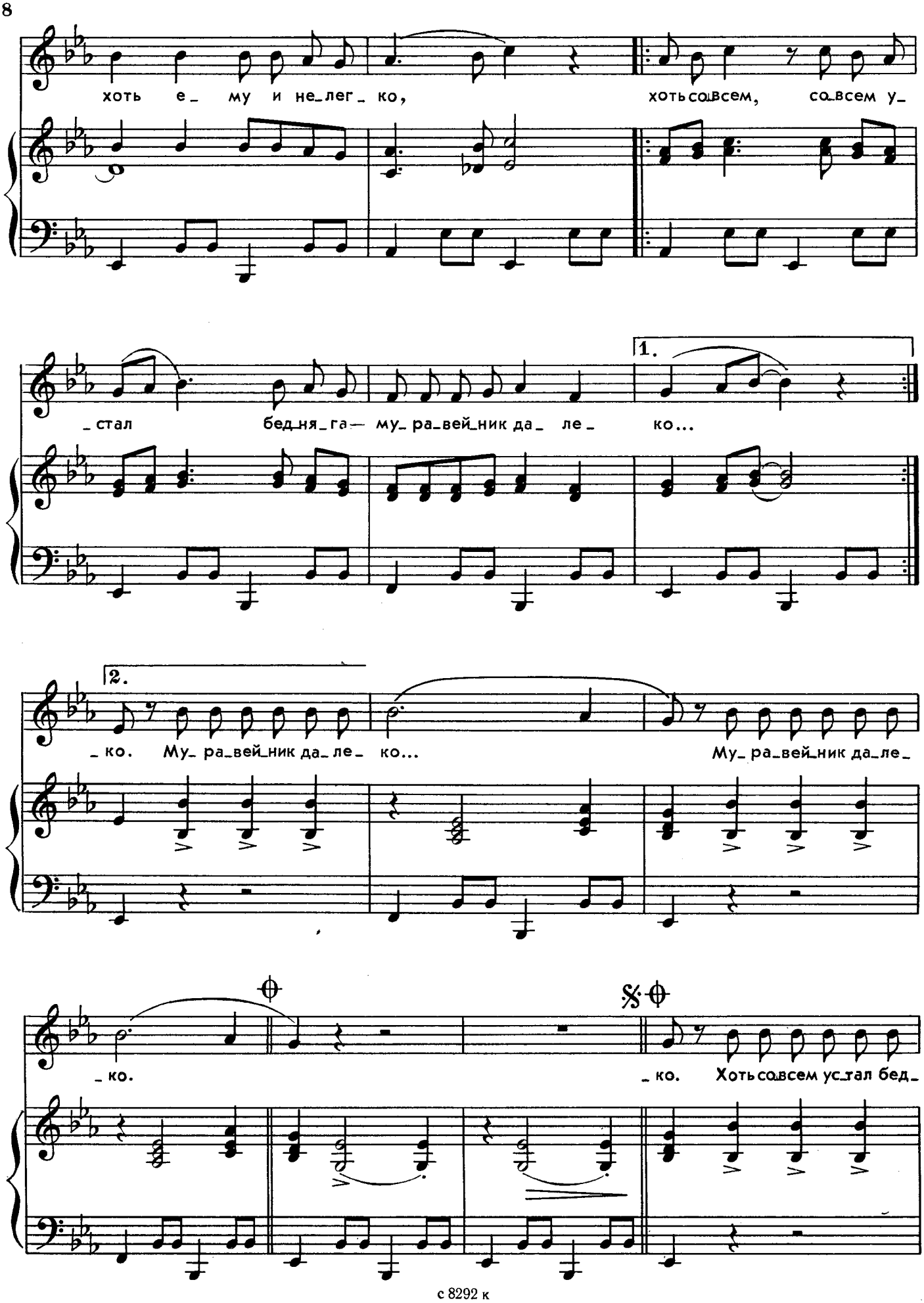

Ноты: Ale07.ru

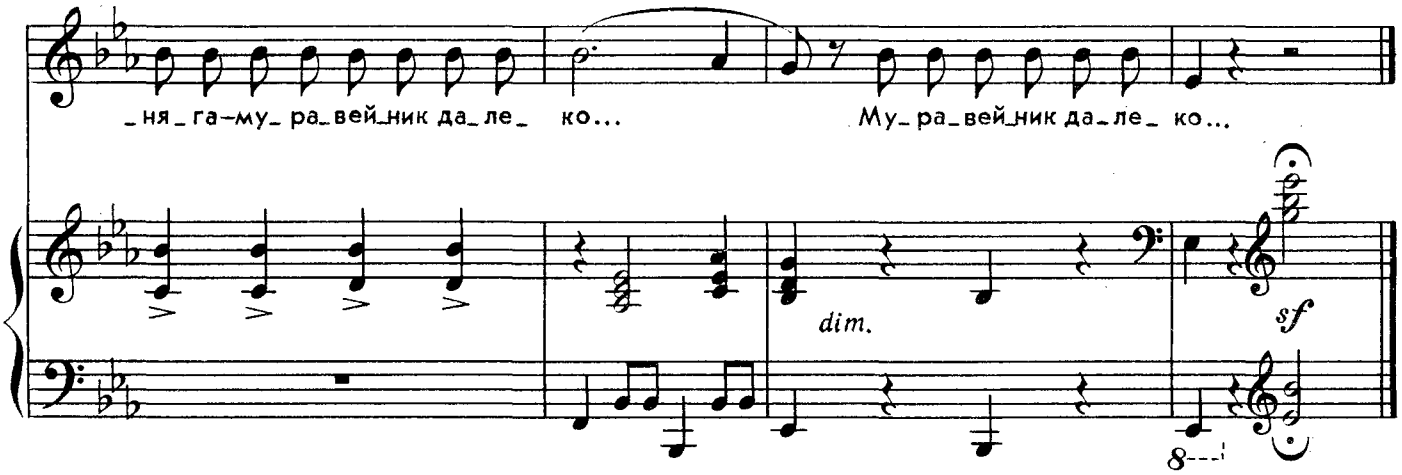

По тропе лесной неровной
Листик тащит муравей —
В десять раз себя огромней,
Раз в пятнадцать — тяжелей!

Припев: Тащит, тащит работяга,
Хоть ему и нелегко,
Хоть совсем устал бедняга —
Муравейник далеко...

«Всем пример такой работник! —
Ель столетняя шуршит —
А лентяям беззаботным,
Всяким соням — срам и стыд!»

Припев.

По тропе лесной неровной
Листик тащит муравей —
В десять раз себя огромней...
Помоги ему скорей!

Припев.

с 8292 к

ЁЖИК И БАРАБАН

Слова Г. ВИЕРУ
Перевод с молдавского Я. Акима

Музыка В. ЕФИМОВА

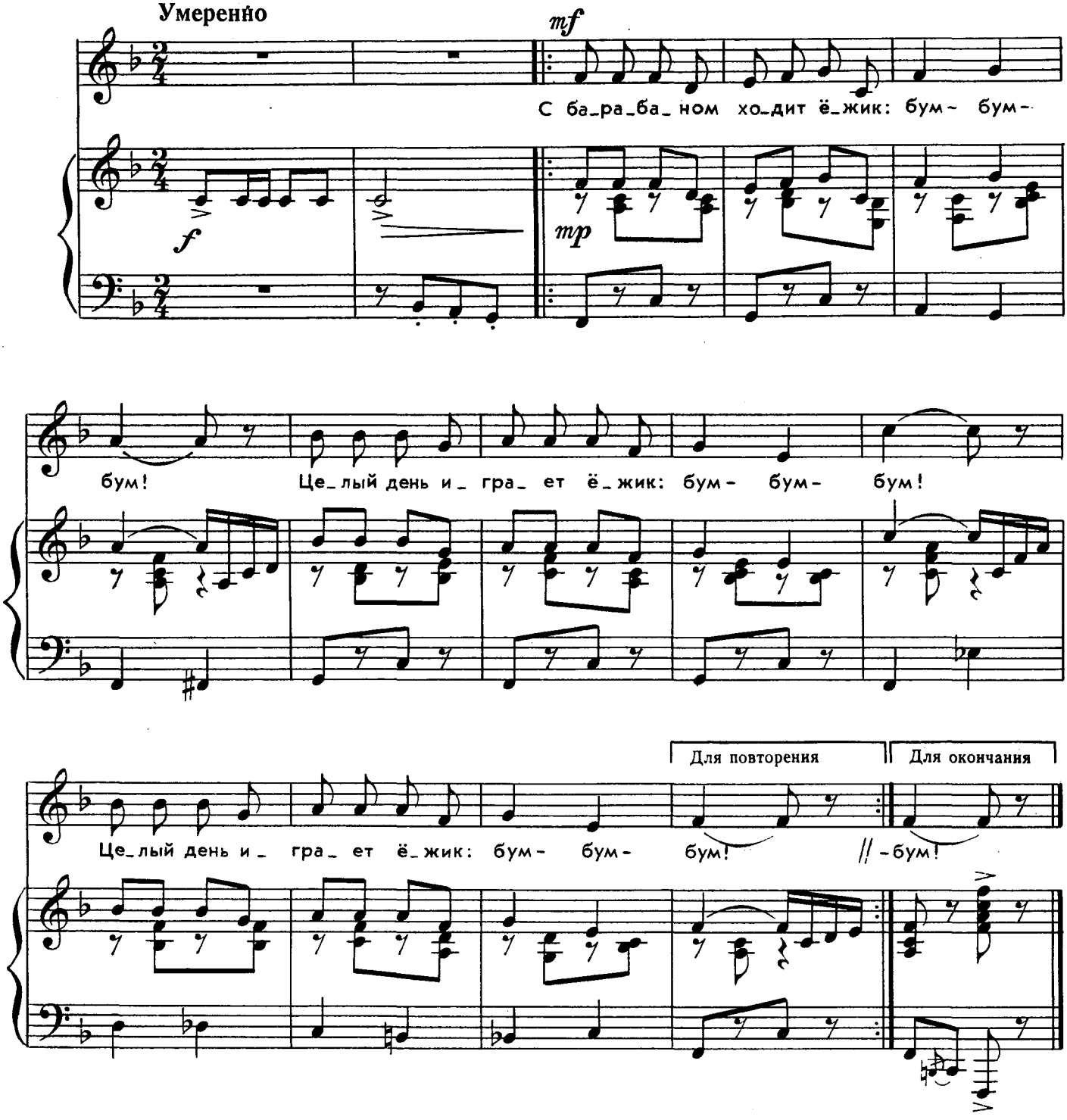

с 8292 к

Ноты: Ale07.ru

С барабаном ходит ёжик:
Бум-бум-бум!
Целый день играет ёжик:
Бум-бум-бум!

С барабаном за плечами —
Бум-бум-бум!
Ёжик в сад забрел случайно:
Бум-бум-бум!

Очень яблоки любил он —
Бум-бум-бум!
Барабан в саду забыл он —
Бум-бум-бум . . .

Ночью яблоки срывались:
Бум-бум-бум!
И удары раздавались:
Бум-бум-бум!

Зайцы здорово струхнули —
Бум-бум-бум,
Глаз до зорьки не сомкнули —
Бум-бум-бум!

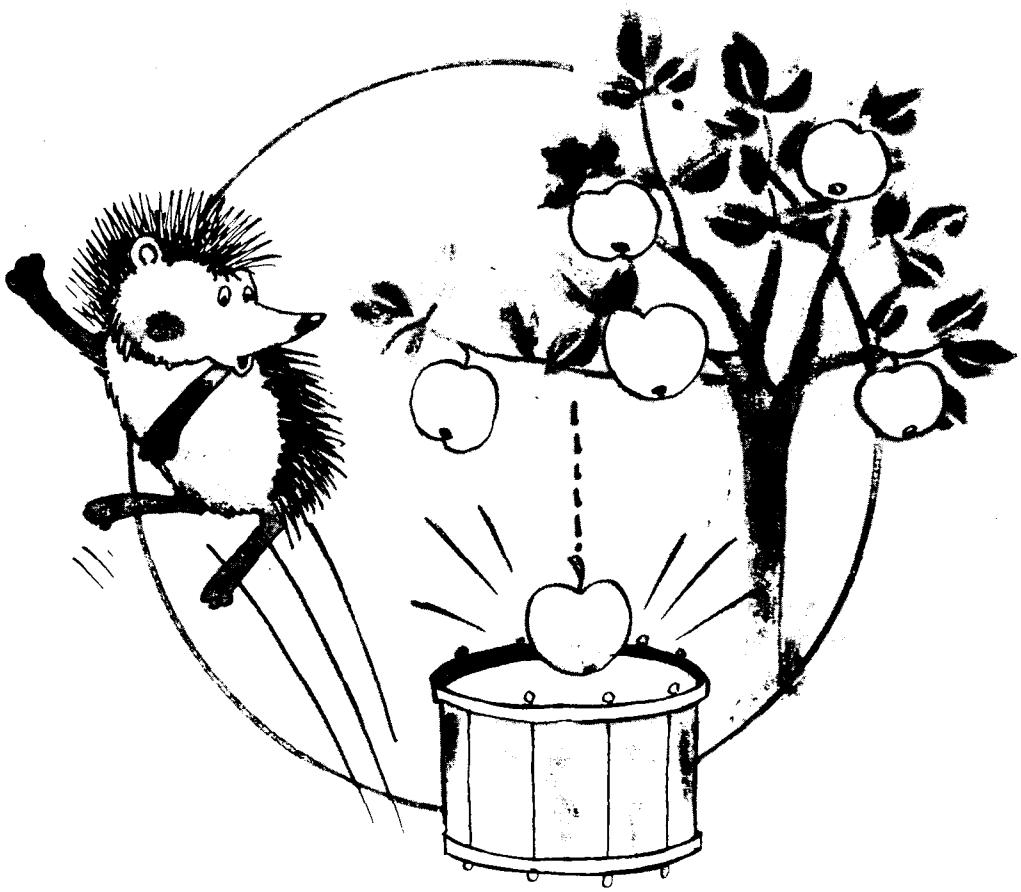

ИСПЕКЛА ЛИСА ПИРОГ

Слова Т. БАШМАКОВОЙ

Музыка В. ИВАННИКОВА.

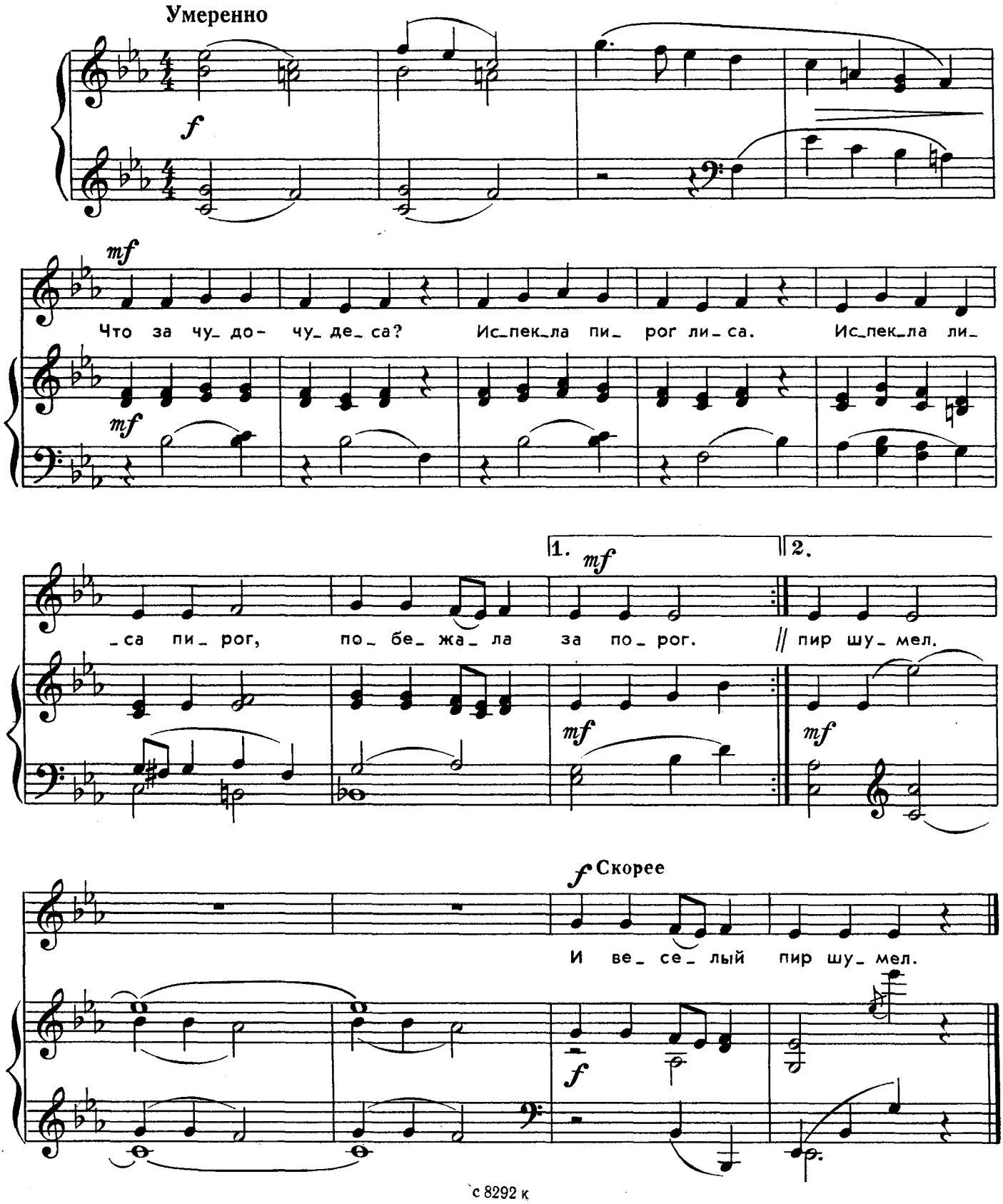

с 8292 к

Ноты: Ale07.ru

Что за чудо-чудеса?
Испекла пирог лиса.
Испекла лиса пирог,
Побежала за порог.
Побежала со двора,
Ведь гостей уж звать пора.

Позвала она бобров,
И енотов, и хорьков.
Их в избушку привела
И пирог им подала.
Каждый гость охотно ел,
И веселый пир шумел.

ЛОШАДКА

Слова И. ЧЕРНИЦКОЙ

Музыка Г. ЛЕВКОДИМОВА

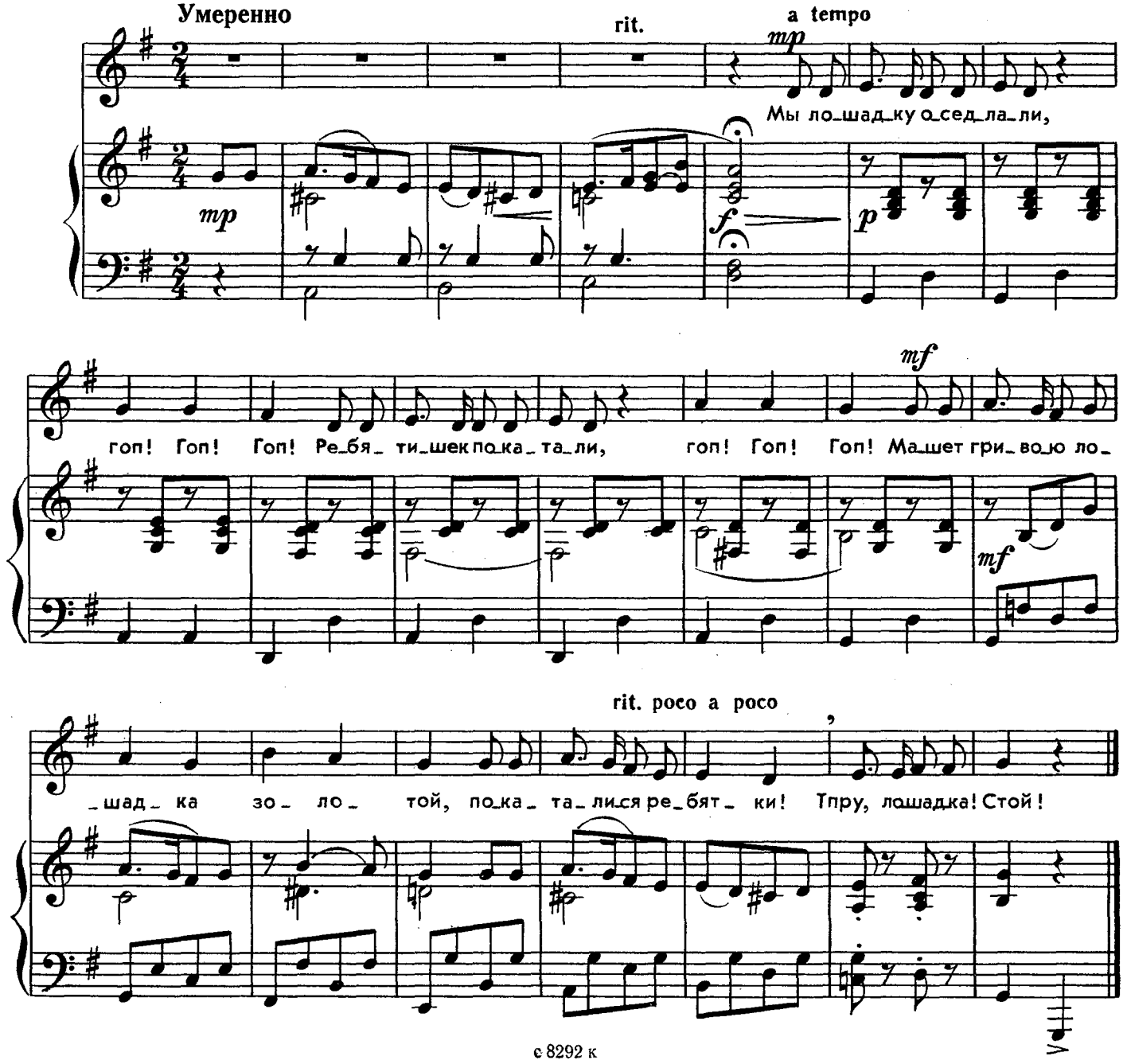

с 8292 к

Ноты: Ale07.ru

ЗАЙЧИК И ВОЛК

Слова В. СОКОЛОВА

Музыка А. АБРАМОВА

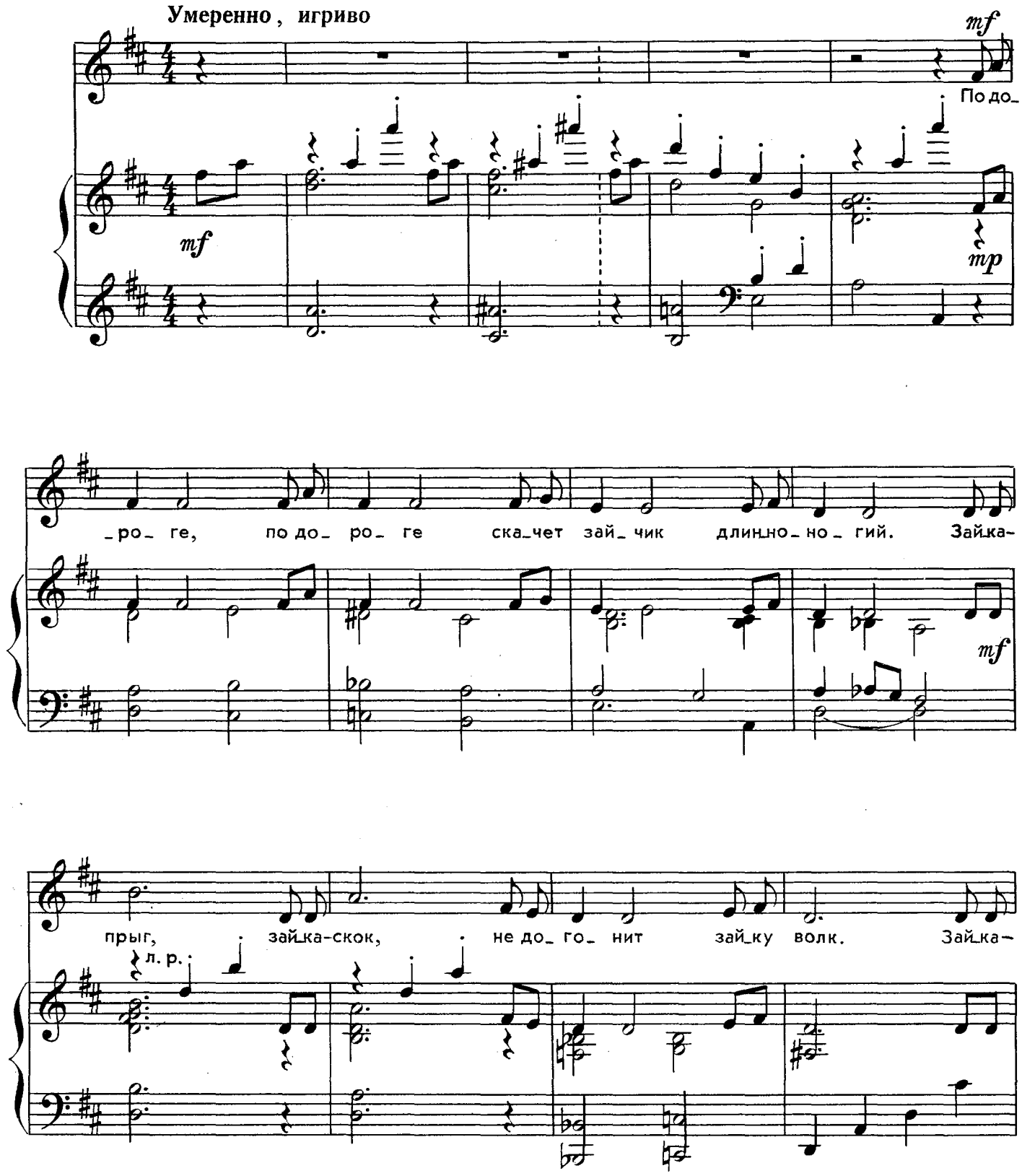

с 8292 к

Ноты: Ale07.ru

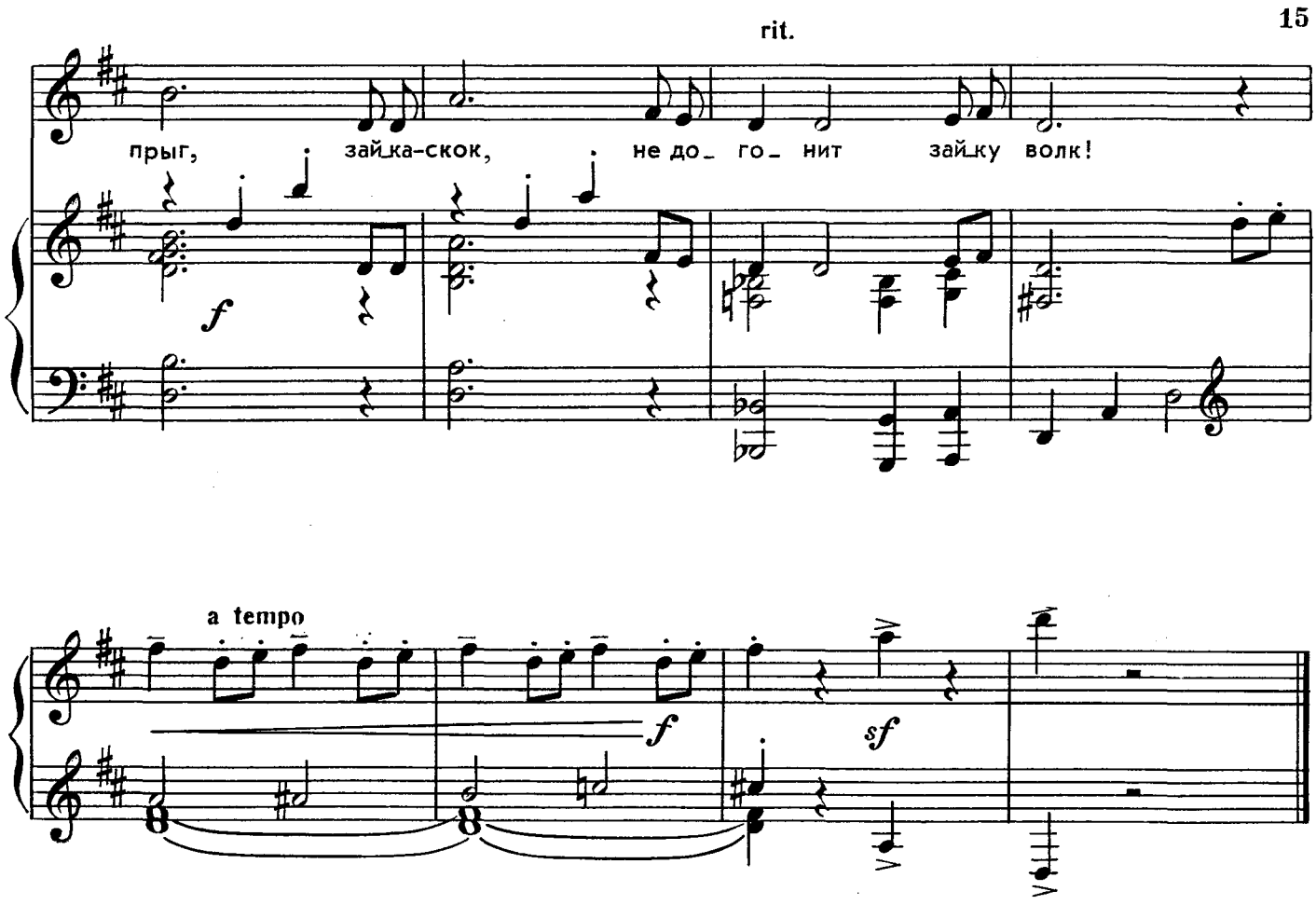

По дороге, по дороге
Скачет зайчик длинноногий.
Зайка-прыг, зайка-скок,
Не догонит зайку волк.



Из цикла песен „Кто о чём говорит“

КТО О ЧЁМ ГОВОРИТ

Слова Н. БЕРЕНДГОФА

Музыка Т. ПОПАТЕНКО

Выразительно, не спеша

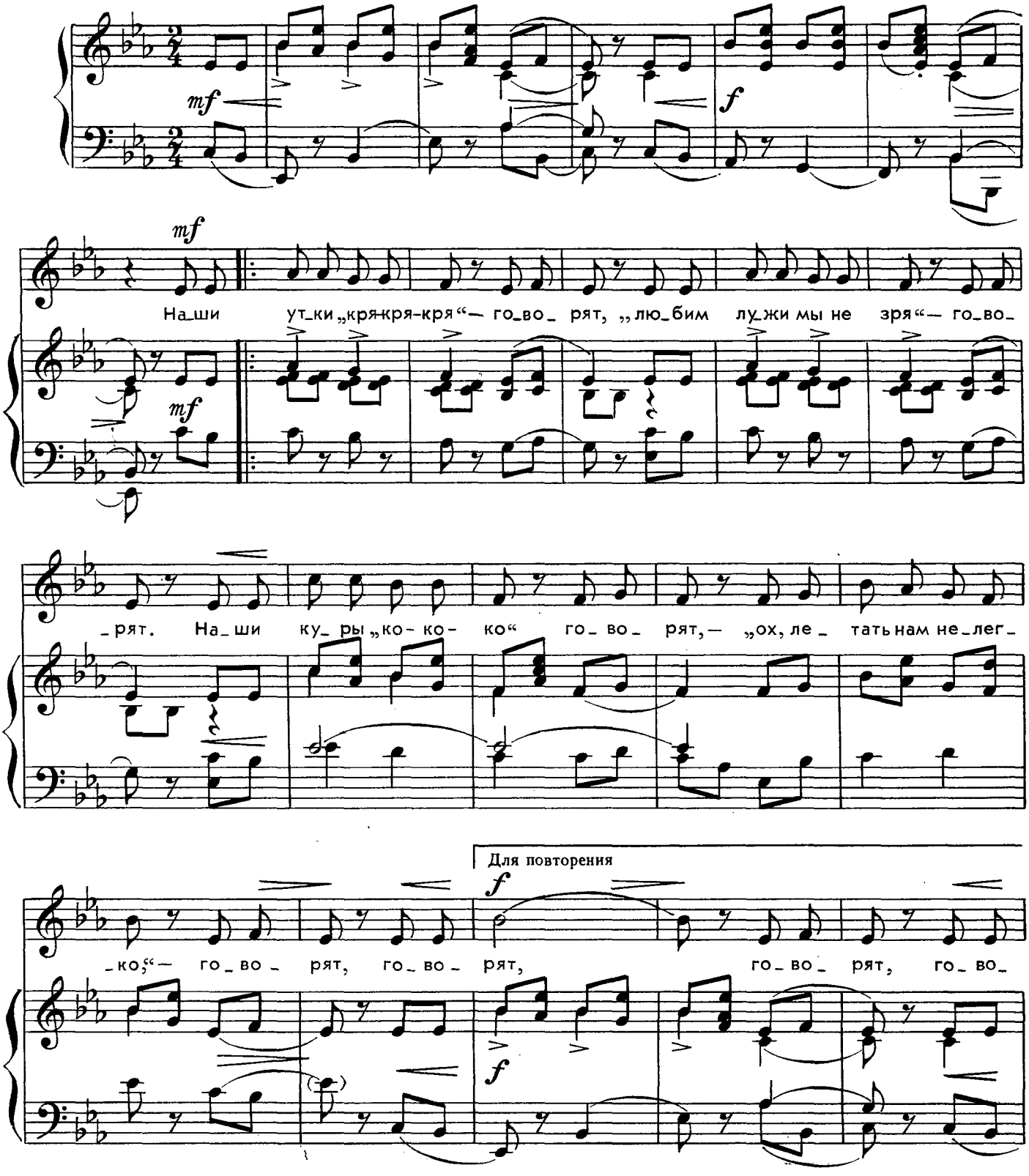

3 — Зак. 1663

с 8292 к

Ноты: Ale07.ru

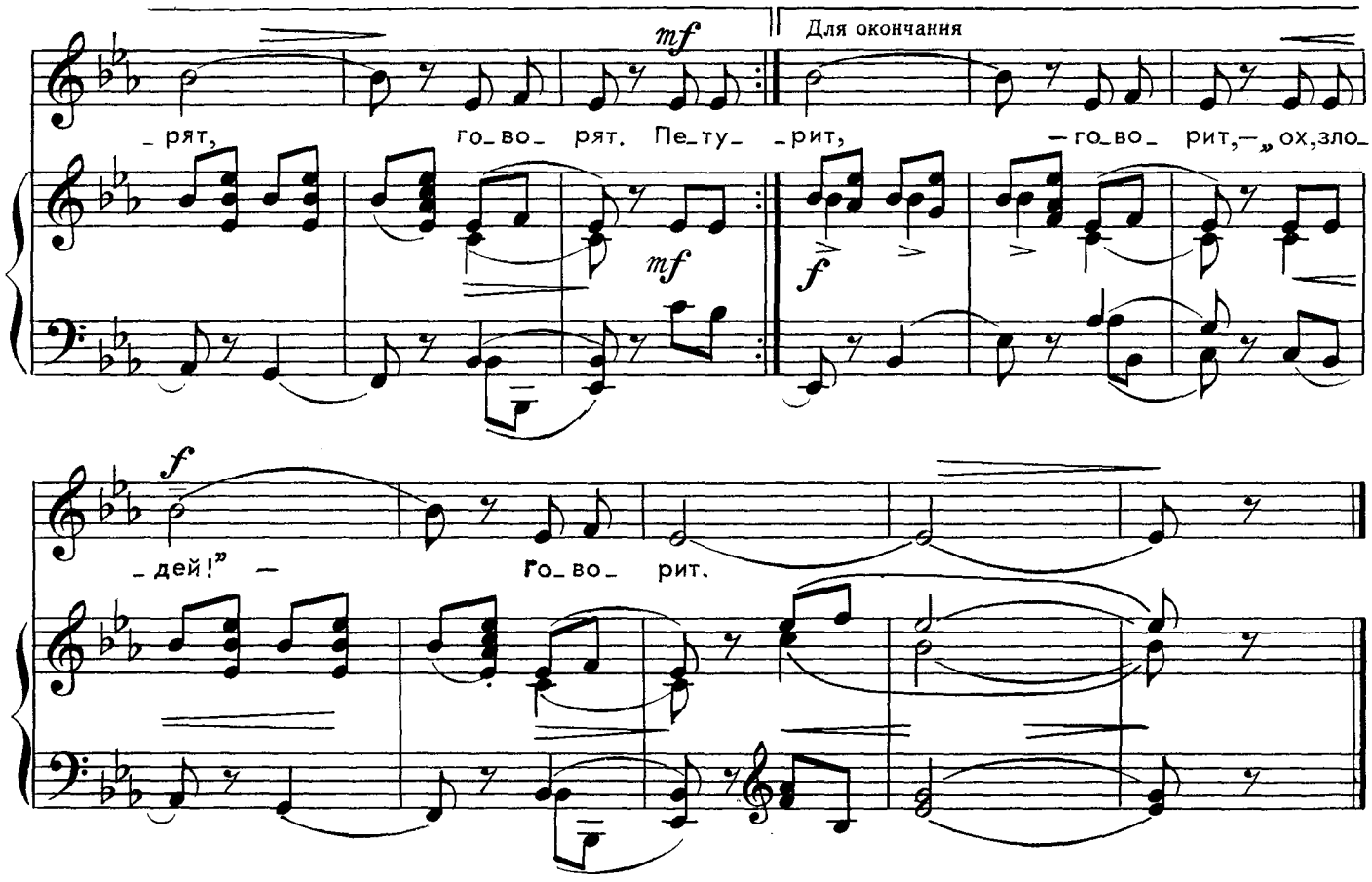

Наши утки «кря-кря-кря»
Говорят,
— Любим лужи мы не зря, —
Говорят.

Наши куры «ко-ко-ко»
Говорят,
— Ох, летать нам нелегко —
Говорят.

Петушок «кукареку»
Говорит,
— Птичий двор я стерегу —
Говорит.

Собачонка «тяв-тяв-тяв»
Говорит,
— «Лаять вовсе не пустяк» —
Говорит.

А коровушка «мум-му»
Говорит,
— Почему да почему? —
Говорит.

А ворона «кар-кар-кар»
Говорит,
— Укусил меня комар —
Говорит,
Ох, злодей! —
Говорит.

ДВА ЗАЙЧОНКА

Слова Е. АВДИЕНКО

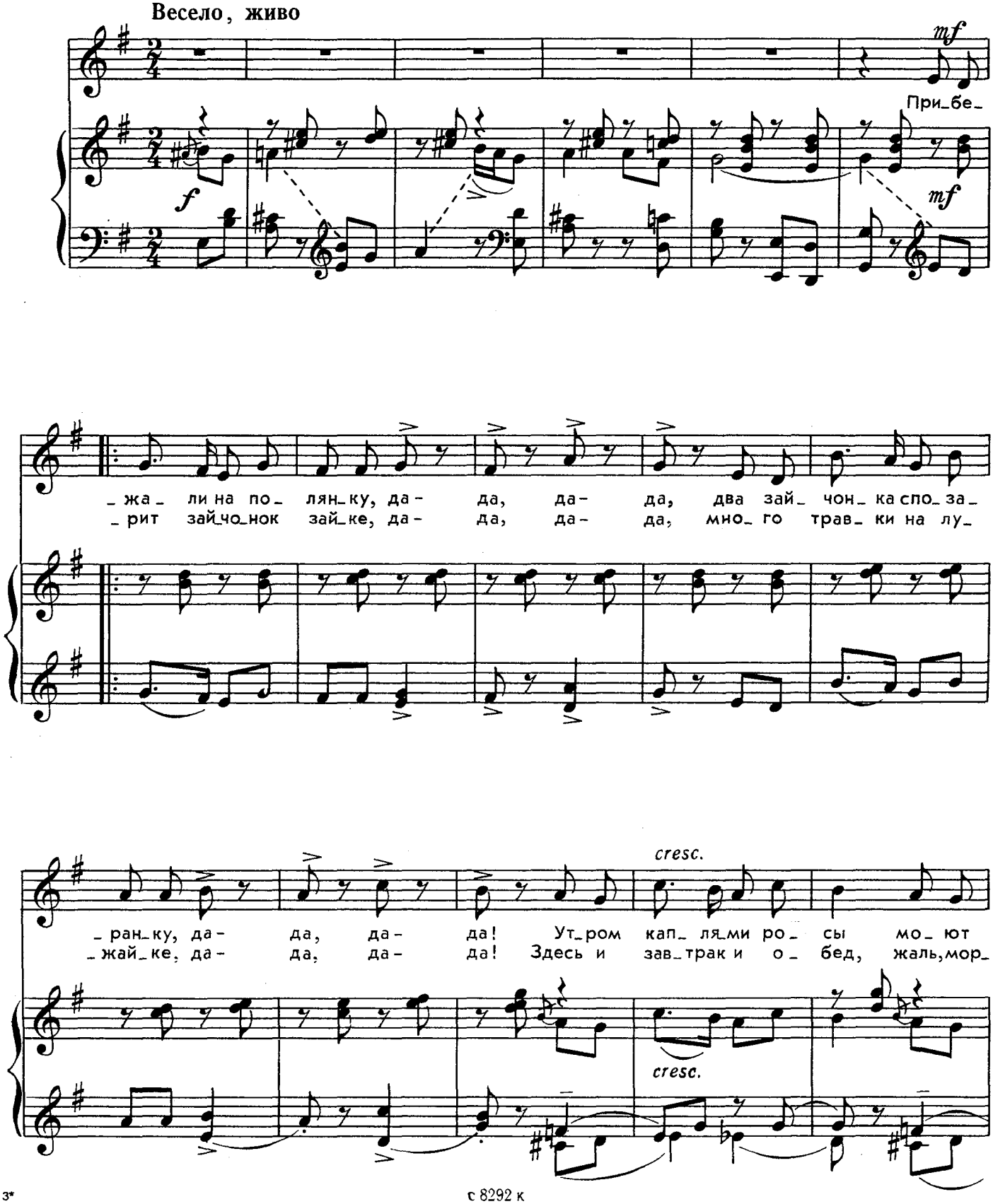

с 8292 к

Ноты: Ale07.ru

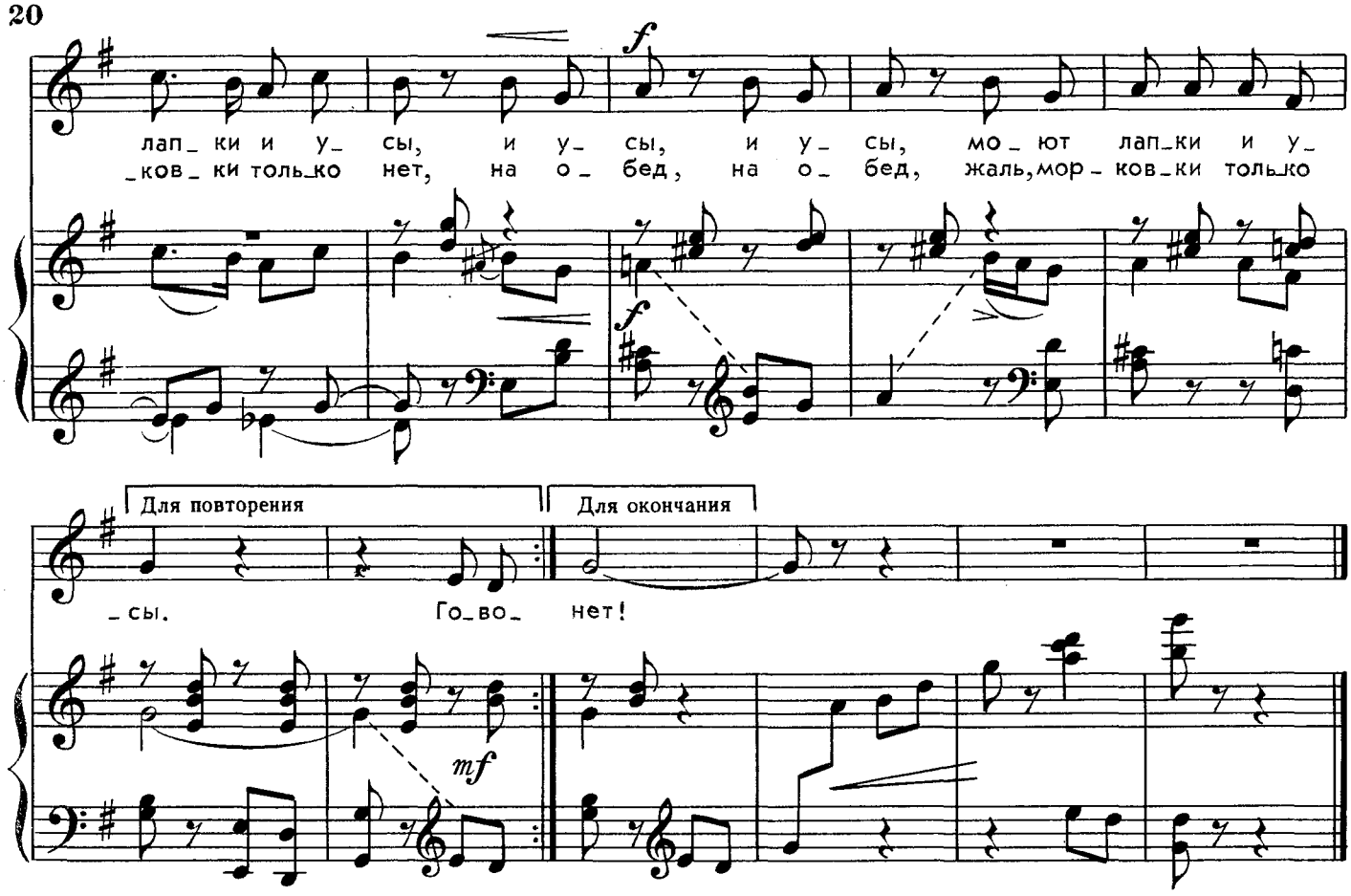

ОСЛИК

(Протяжная)

Слова Г. МИЛОВИДОВОЙ

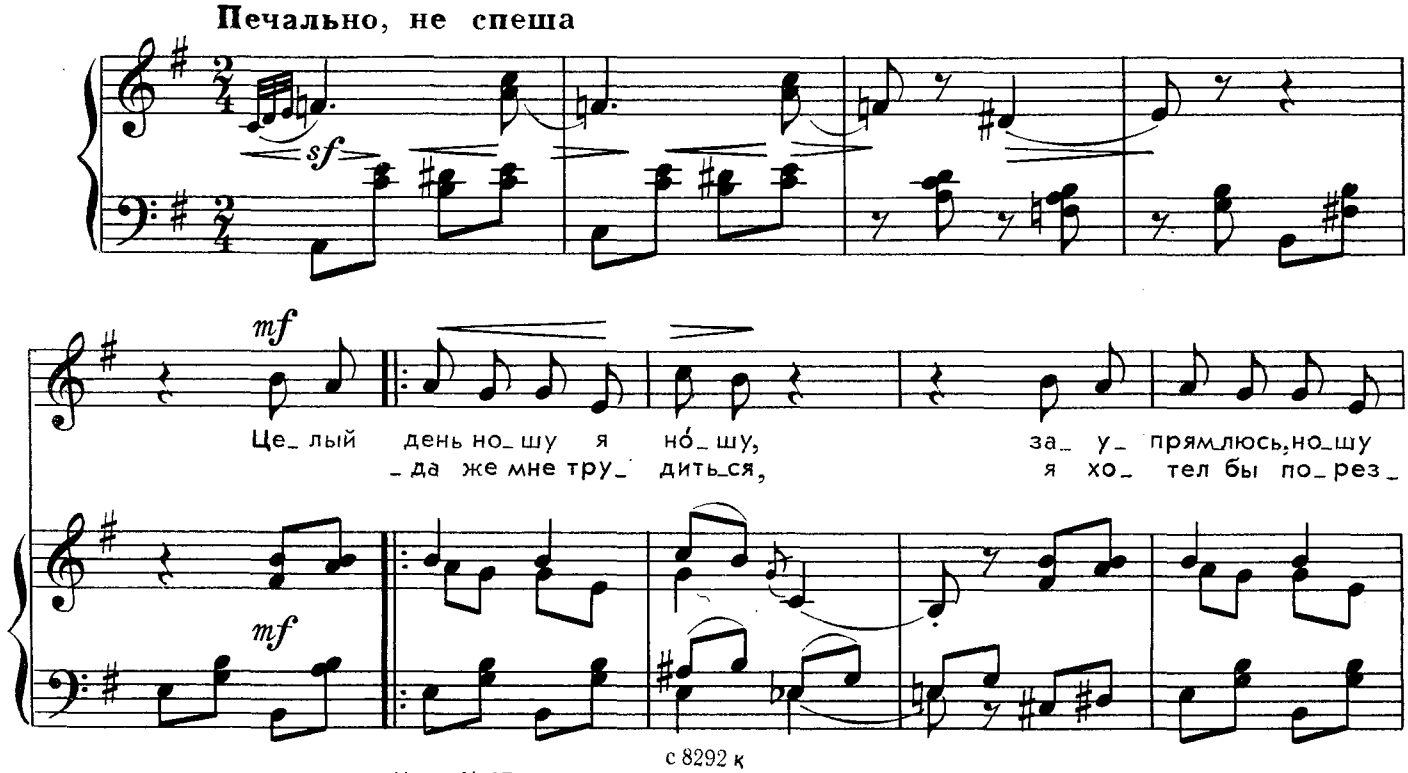

с 8292 к
Ноты: Ale07.ru

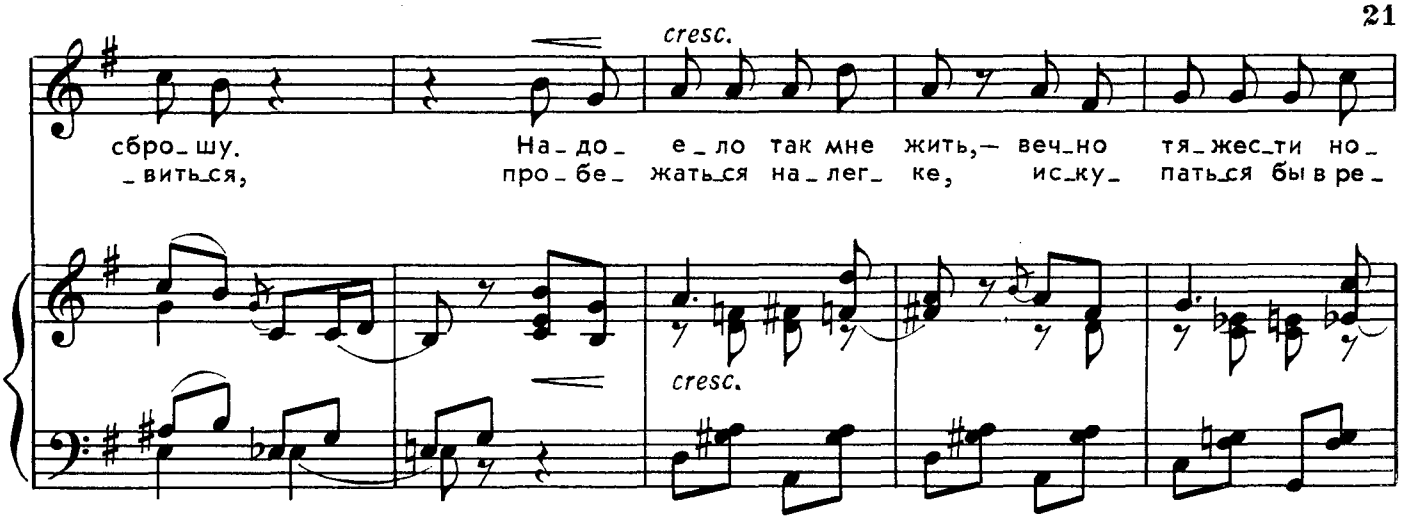

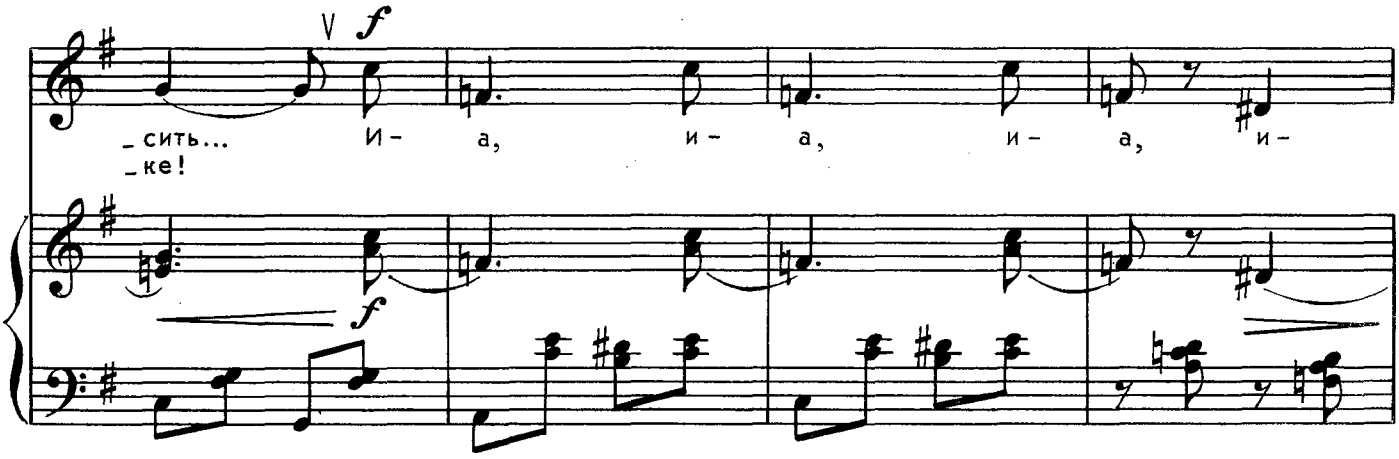

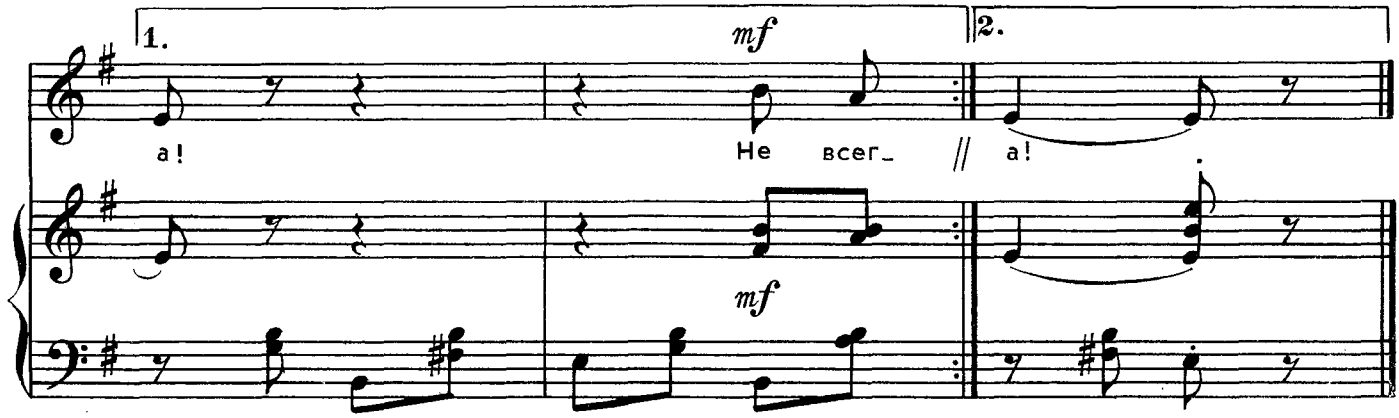

Ноты: Ale07.ru

КУЗНЕЧИК-КУЗНЕЦ

(Шуточная)

Слова Д. КЕДАБЕКЛИ
Перевод с азербайджанского Г. Миловидовой

Энергично

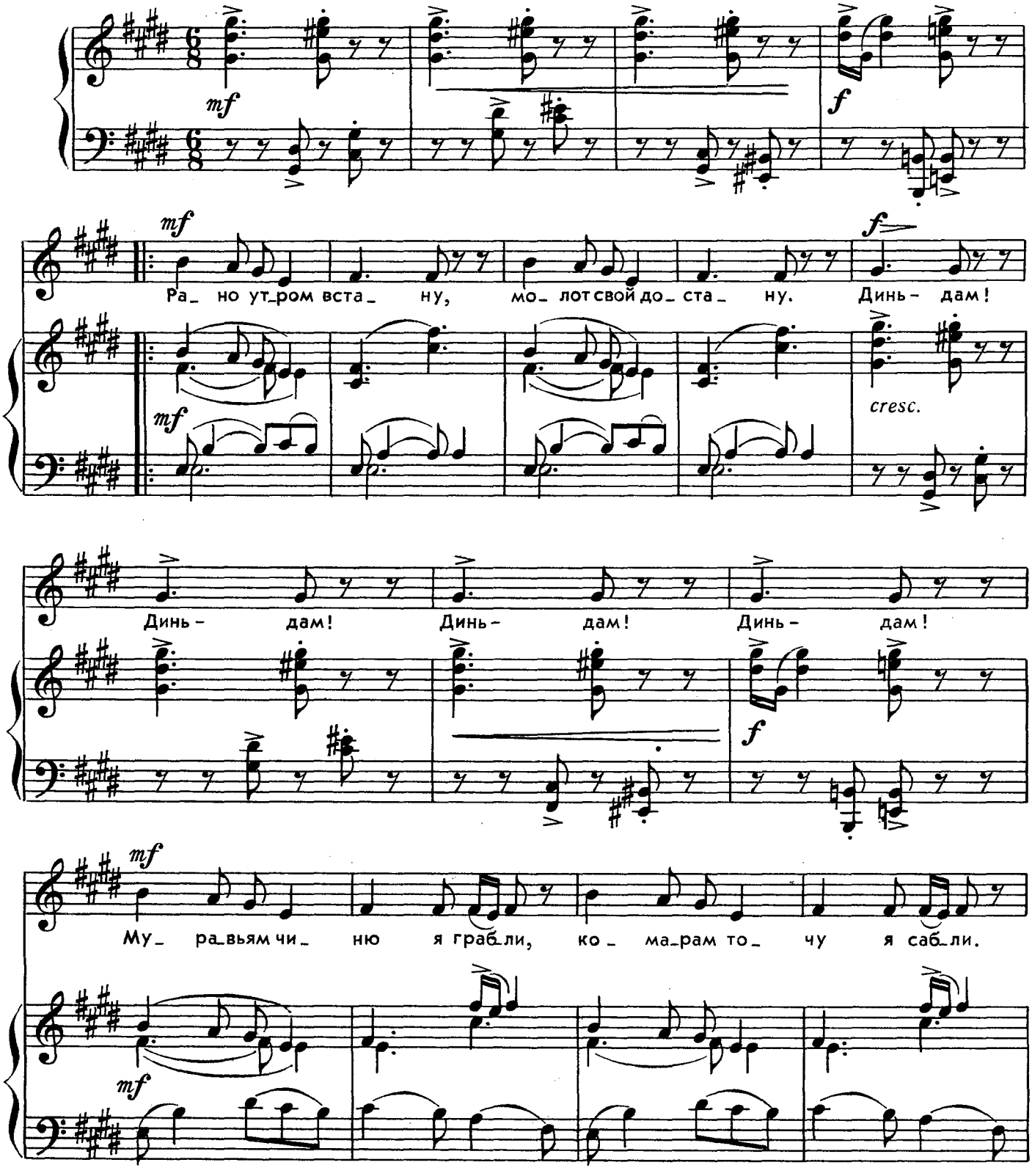

Ноты: Ale07.ru

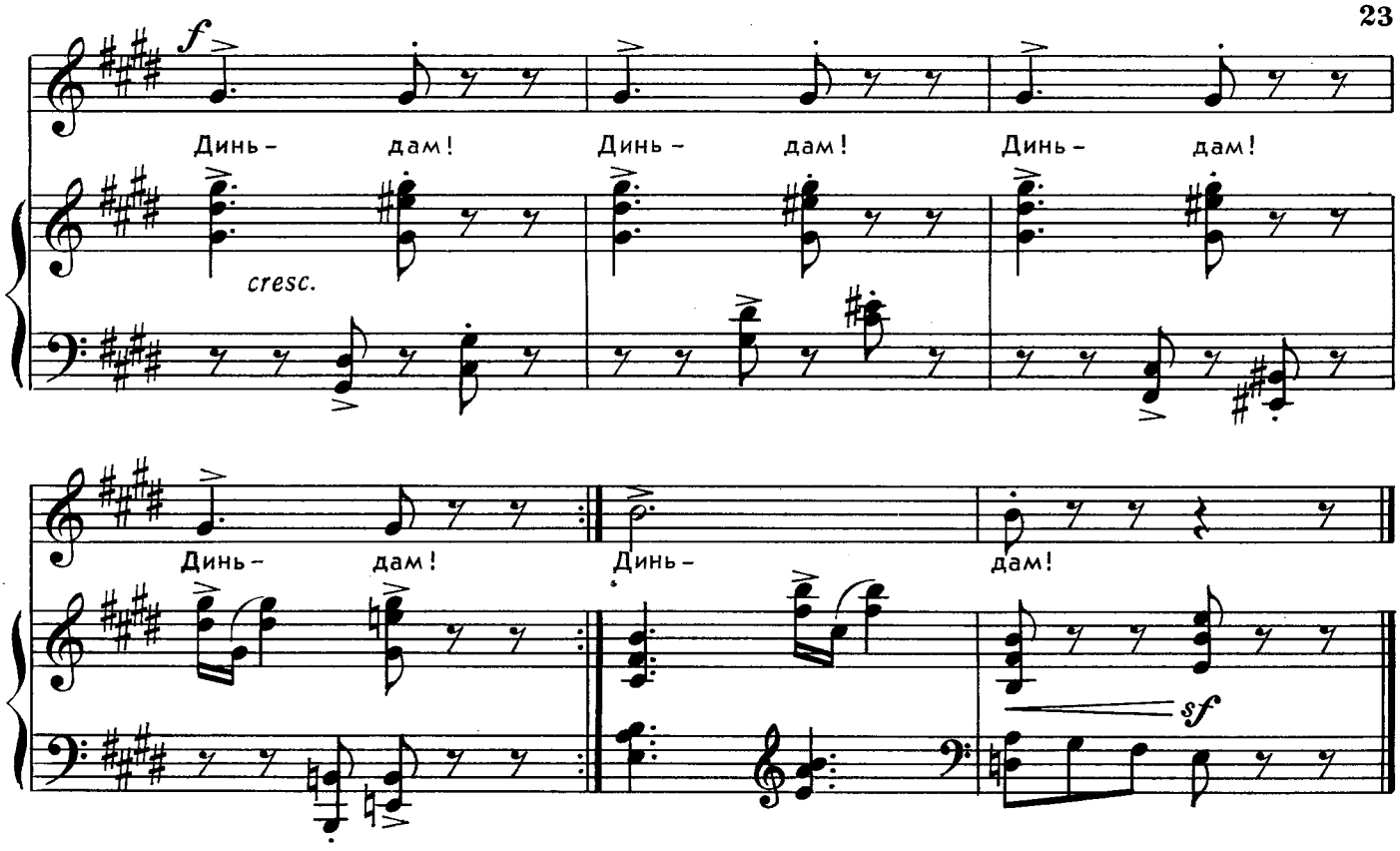

Рано утром встану,
Молот свой достану.
Динь-дам!
Динь-дам! } 2 раза

Муравьям чиню я грабли,
Комарам точу я сабли.
Динь-дам!
Динь-дам! } 2 раза

А попросят осы, —
Будут осам косы.
Динь-дам!
Динь-дам! } 2 раза

Блошкам я кую подковки,
Скачут пусть без остановки.
Динь-дам!
Динь-дам! } 2 раза



Э. Елисеева-Шмидт

В ЗООПАРКЕ

Обезьянки — на качелях,
Медвежата на бревне,
Подойти мы не успели, —
Мишка бросился ко мне!
Ходит, топчется у клетки
То вперед, а то — назад.
Я б дала ему конфетку,
Но нельзя кормить зверят.
А волчата и тигрята
Мирно рядышком сидят,
Очень дружные зверята —
Настоящий детский сад!

Г. Ладонщиков

СЕМЬЯ МУРАВЬЯ

Кузнечик встретился в лесу
С рабочим муравьём:
Он нёс такой огромный сук,
Что не поднять вдвоём.
— Давай попрыгаем с тобой! —
Кузнечик предложил.
— Нет, не могу,
Спешу домой.
— А где твой дом, скажи?
— Наш дом под ёлкой,
Возле пня, —
Ответил муравей.
— А какова у вас семья?
— На свете нет дружней!
— И много вас?
— Не сосчитать.
У нас под крышей хвойной,
Наверно, тысяч двадцать пять
Работников и воинов.

И. Мазнин

НА БОЛОТЕ

Вздыхает цапля
Посреди болота:
— Пора с обеденной охотой
Делать что-то:
Ведь у лягушек
Именно в обед
Со мной встречаться
Никакой охоты нет!



Г. Ладонщиков

ОПОЗДАЛ

Притащил во двор Трезорка
Каши полное ведёрко.
Пригласил гуся:
— Сосед,
Приходите на обед!
Гусь ответил:
— Что ж, приду,
Только вот схожу к пруду. —
И вразвалку, не спеша
Скрылся в чаще камыша.
Важный гусь не торопился:
Чистил перья,
Плавал, мылся.
Долго ждал Трезор гуся . . .
Гусь пришёл,
А каша — вся.

В. Степанов

КТО ХОЗЯИН?

Один этаж
В доме —
Наш.
На нём
Мы с родителями
Живём.
Чуть ниже —
Живут мышки.
А под крышей
Воробьишки.
А кто хозяин,
Сами не знаем.
Наверное, кот:
Он везде живёт.

М. Лаписова

КИСА-МУРЛЫСА

Киса-Мурлыса немного устала,
Киса-Мурлыса чуть-чуть погуляла,
Киса-Мурлыса вздремнула слегка,
Капельку в миске нашла молока,
Скушала пышку,
Увидела книжку,
В книжке-малышке
Увидела мышку!
— Цап! — коготками ее,
— Цап-царап! —
Только бумага летит из-под лап...
— Мяу! — сказала Мурлыса.— Обидно!
Это картинка, а мышки не видно!
Снова Мурлыса свернулась в клубочек —
Спать от обиды ей хочется очень!
Ну, а во сне, а во сне, а во сне —
Кажется Кисе и кажется мне —
Мышку Мурлыса, конечно, поймает!
С нею во сне это часто бывает!

В. Степанов

КРОТ

Хитрый крот
Совсем непрочь
Светлый день
Сменить на ночь.
Знает он,
Что все равно
Под землей
Всегда темно.

П. Синявский

ЧТО БЫВАЕТ ПОСЛЕ ОС

Как-то раз
Один герой
Раздразнил
Осиный рой.
Что бывает
После ос?..
— Только щёлочки
Для слёз.

П. Синявский

КОЛЮЧАЯ ВОДА

Любит ежонок
Вишнёвый компот,
И молоко
С удовольствием пьёт,
А газировку
Не пьёт никогда —
Слишком колючая
Эта вода.

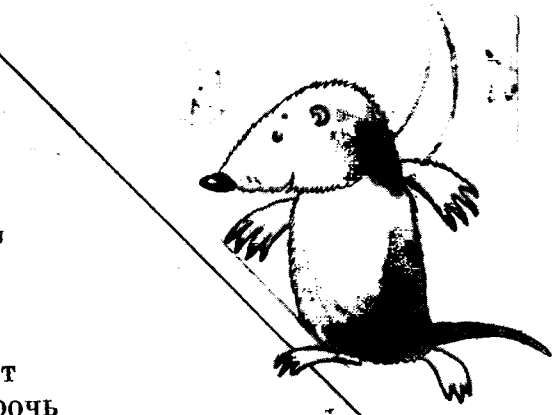





ВОЗВРАЩАЮТСЯ ПЕВЦЫ

Слова Г. ЛАДОНЩИКОВА

Музыка Т. ЧУДОВОЙ

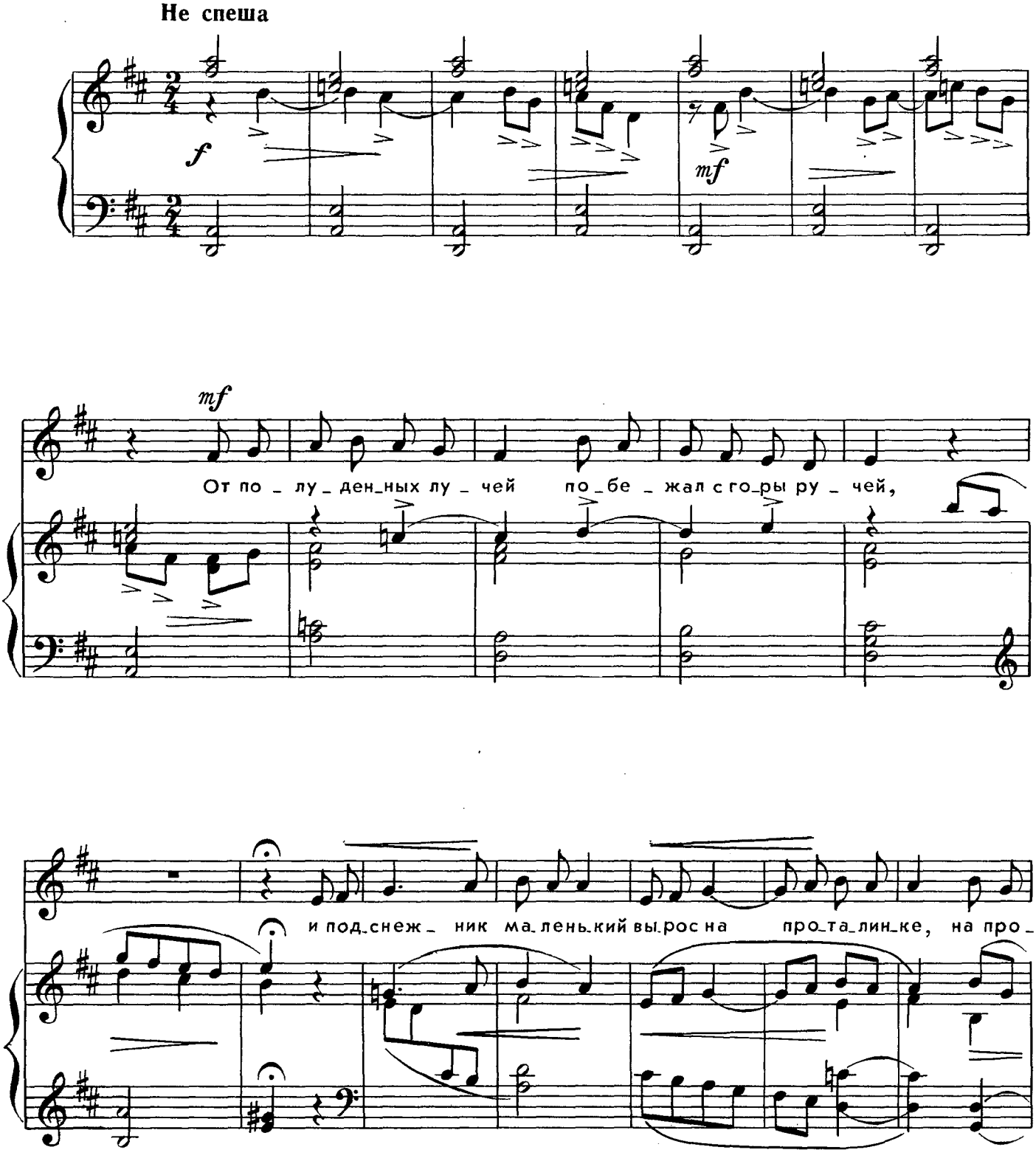

с 8292 к

Ноты: Ale07.ru

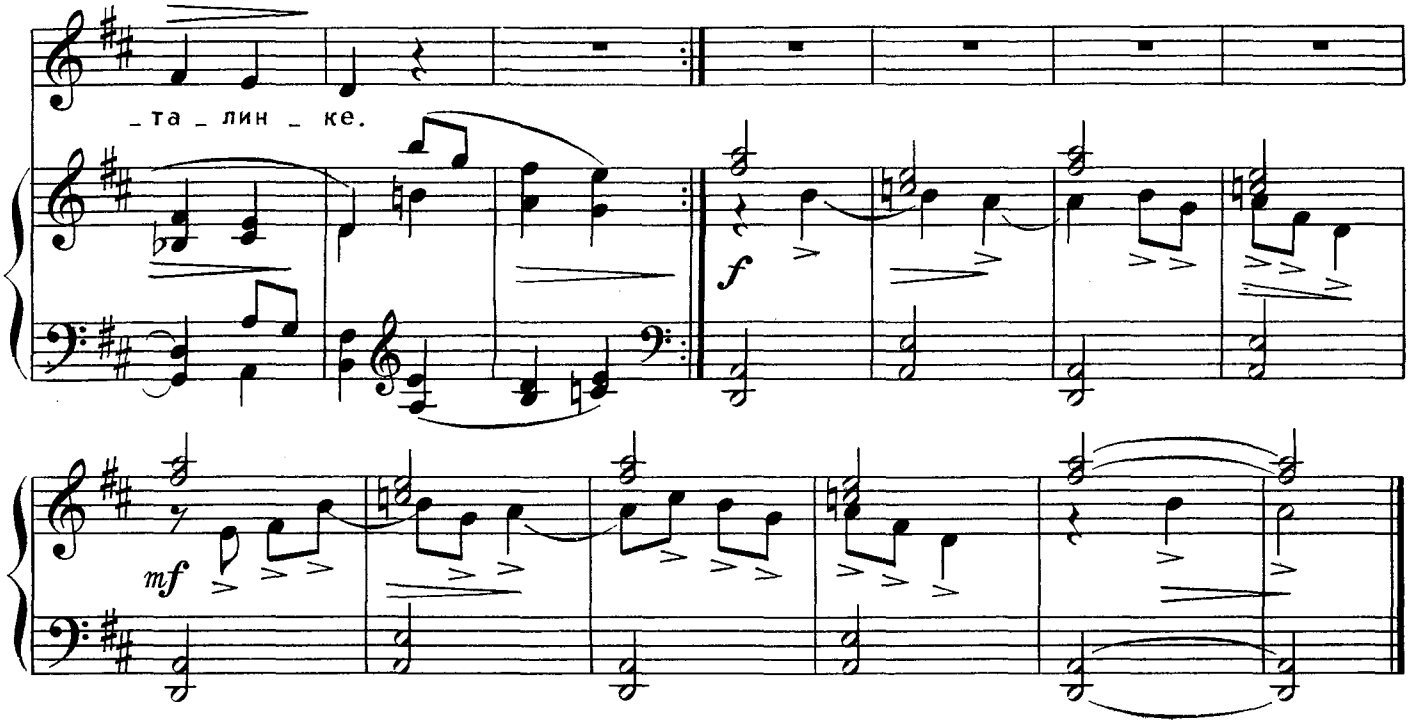

От полуденных лучей
Побежал с горы ручей.
И подснежник маленький
Вырос на проталинке.

Возвращаются скворцы,
Работяги и певцы.
Воробьи у лужицы
Шумной стайкой кружатся.

И малиновка, и дрозд
Занялись устройкой гнезд.
Носят, носят в домики
Птицы по соломинке.

ЖУРАВУШКА

Слова Е. БЛАГИНИНОЙ

Музыка В. ЖУБИНСКОЙ

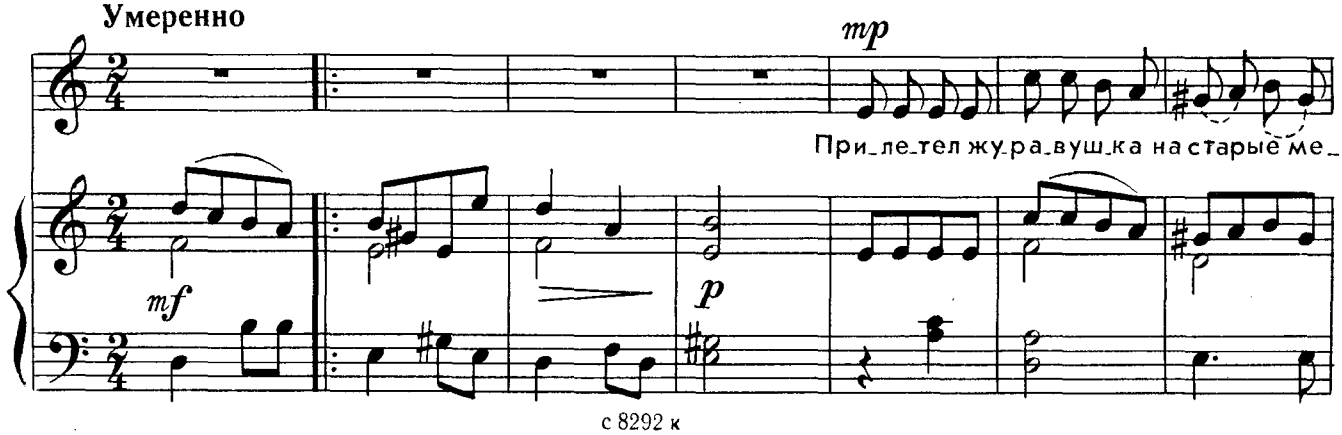

с 8292 к
Ноты: Ale07.ru

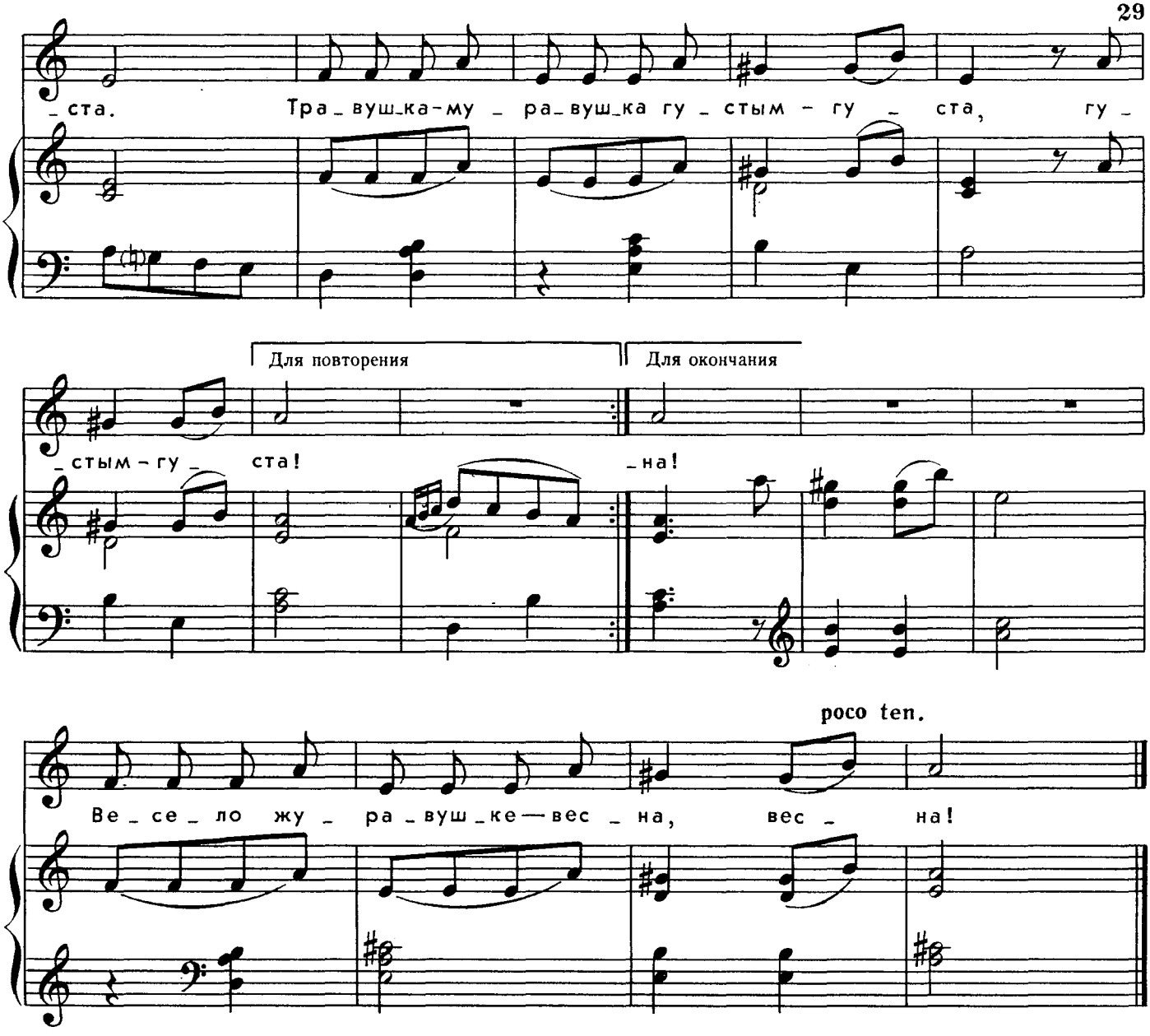

Прилетел журавушка
На старые места.
Травушка-муравушка
Густым-густа.
Ивушка над заводью
Грустным-грустна!
А водица в заводи
Чистым-чиста!
А заря над ивушкой
Ясным-ясна.
Весело журавушке —
Весна, Весна!

Ноты: Ale07.ru

СИНИЦА

Стихи А. БАРТО

Музыка Л. МАКОВСКОЙ

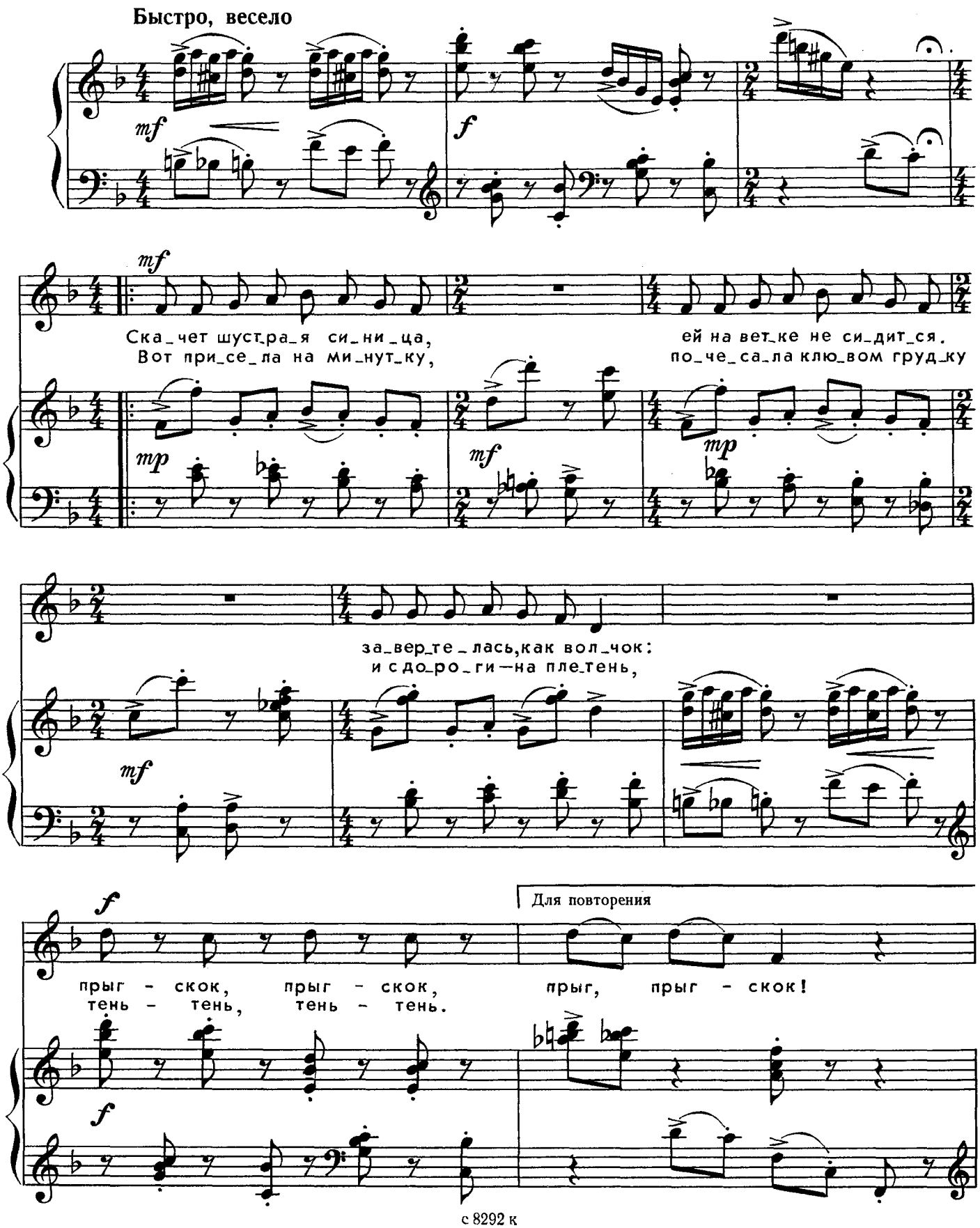

Ноты: Ale07.ru

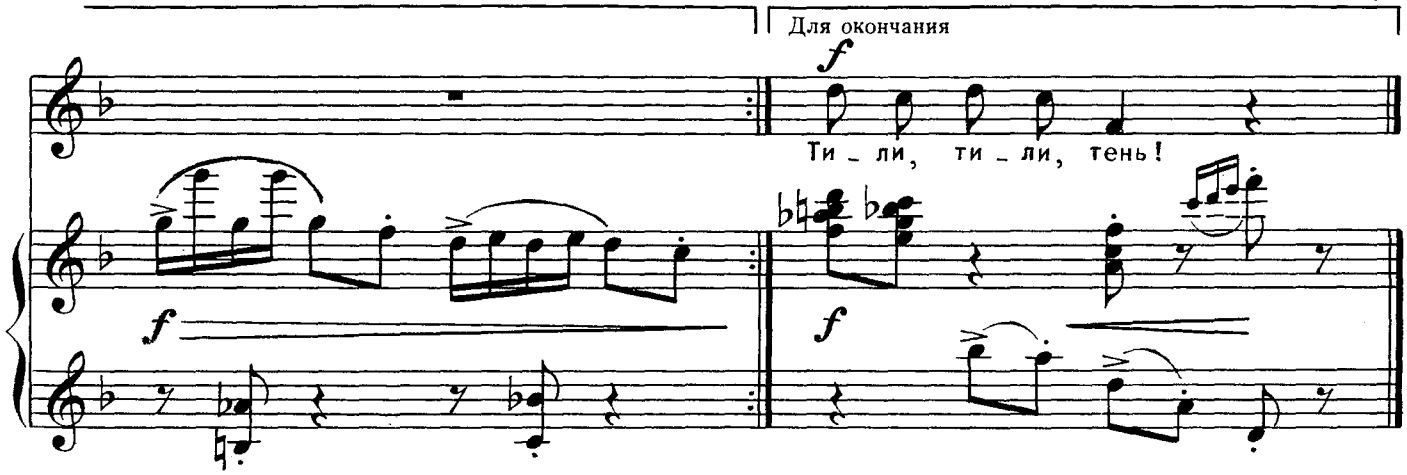

ГДЕ ТАК ДОЛГО БЫЛ, СНЕГИРЬ?

Слова Е. АВДИЕНКО

Музыка Т. НАЗАРОВОЙ-МЕТНЕР

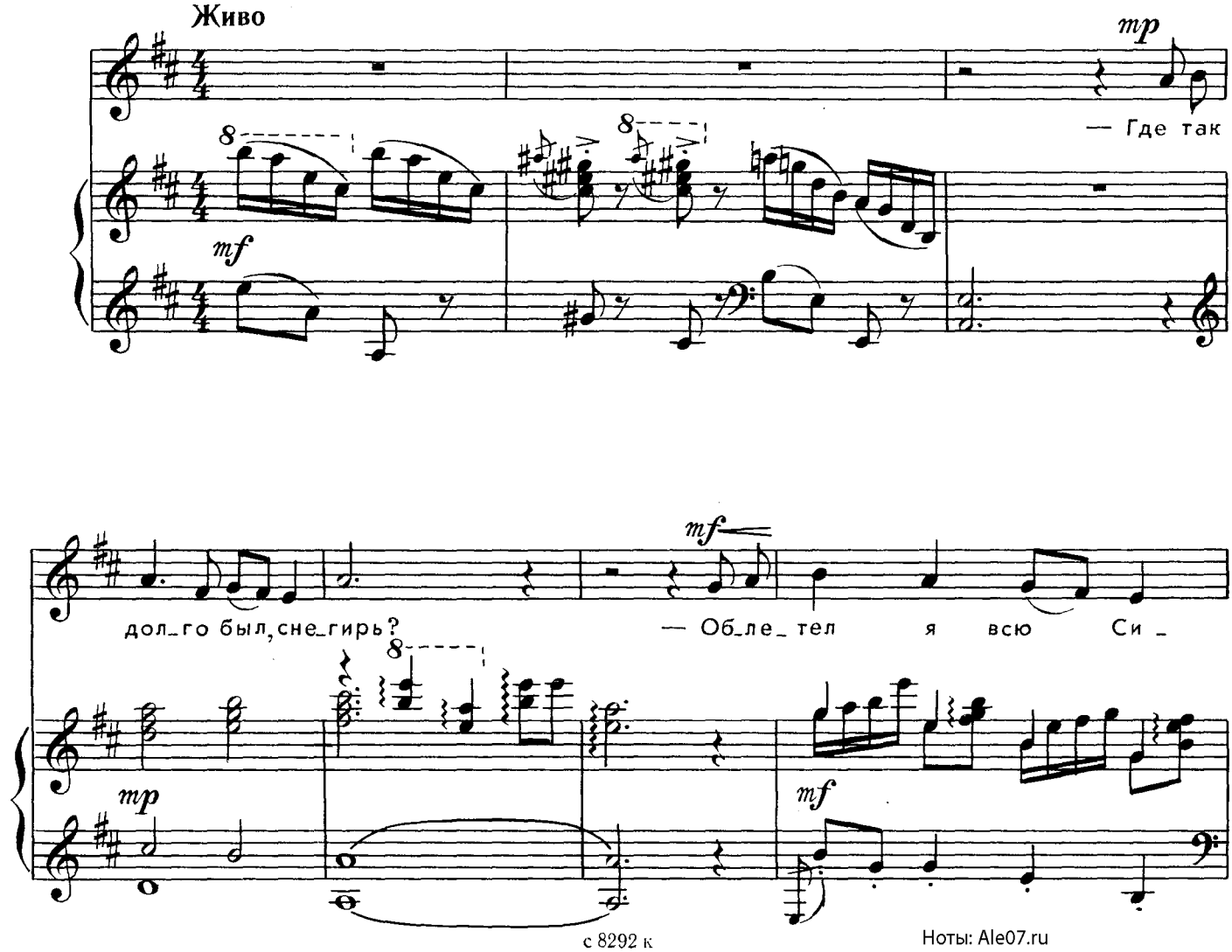

Ноты: Ale07.ru

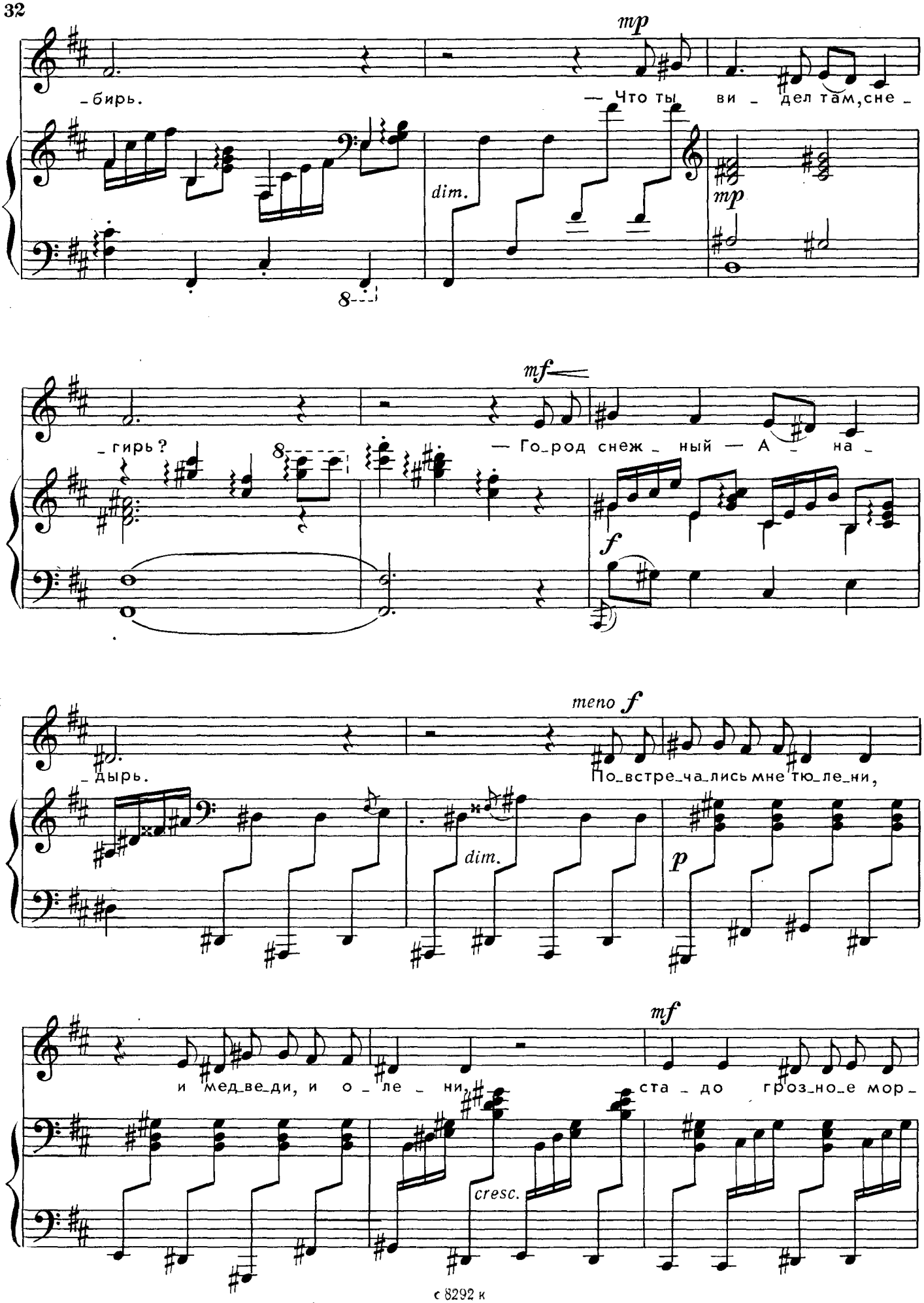

Ноты: Ale07.ru

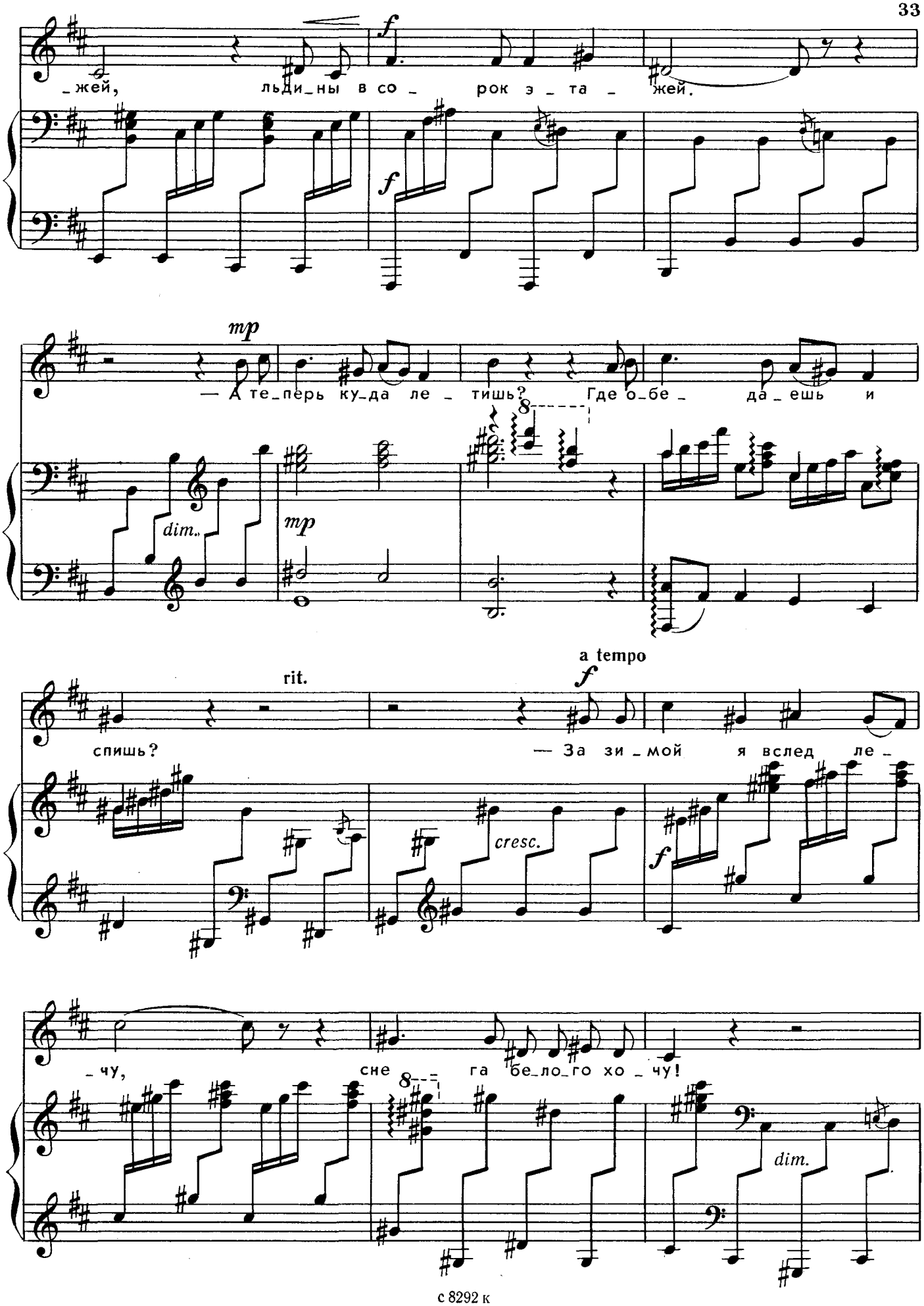

Ноты: Ale07.ru

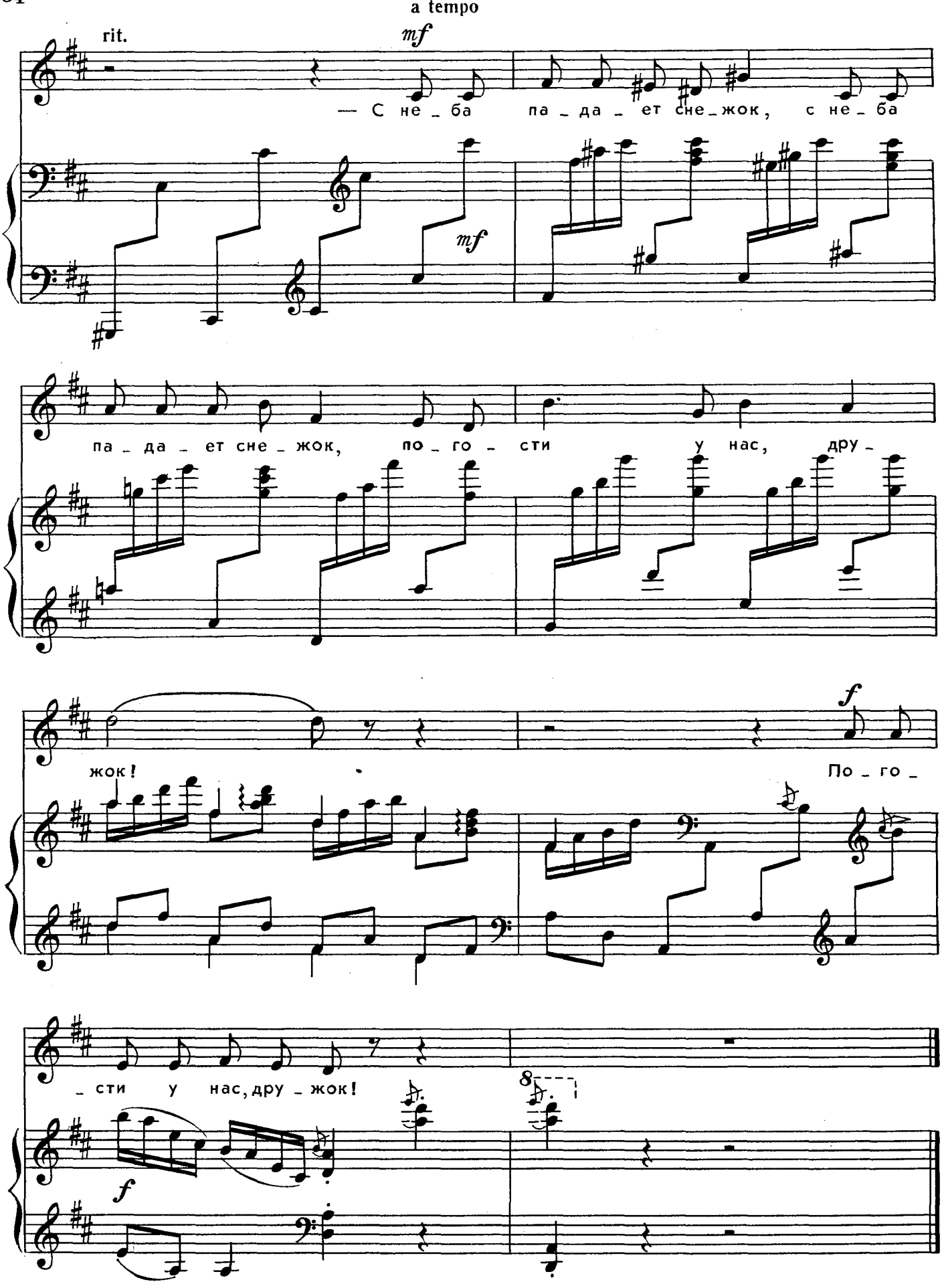

Ноты: Ale07.ru

Из песенно-танцевальной сюиты „Прилетайте, птицы, к нам!“

Слова В. СТЕПАНОВА

Музыка Э. АРИСТАКЕСЯНА

ДЯТЕЛ

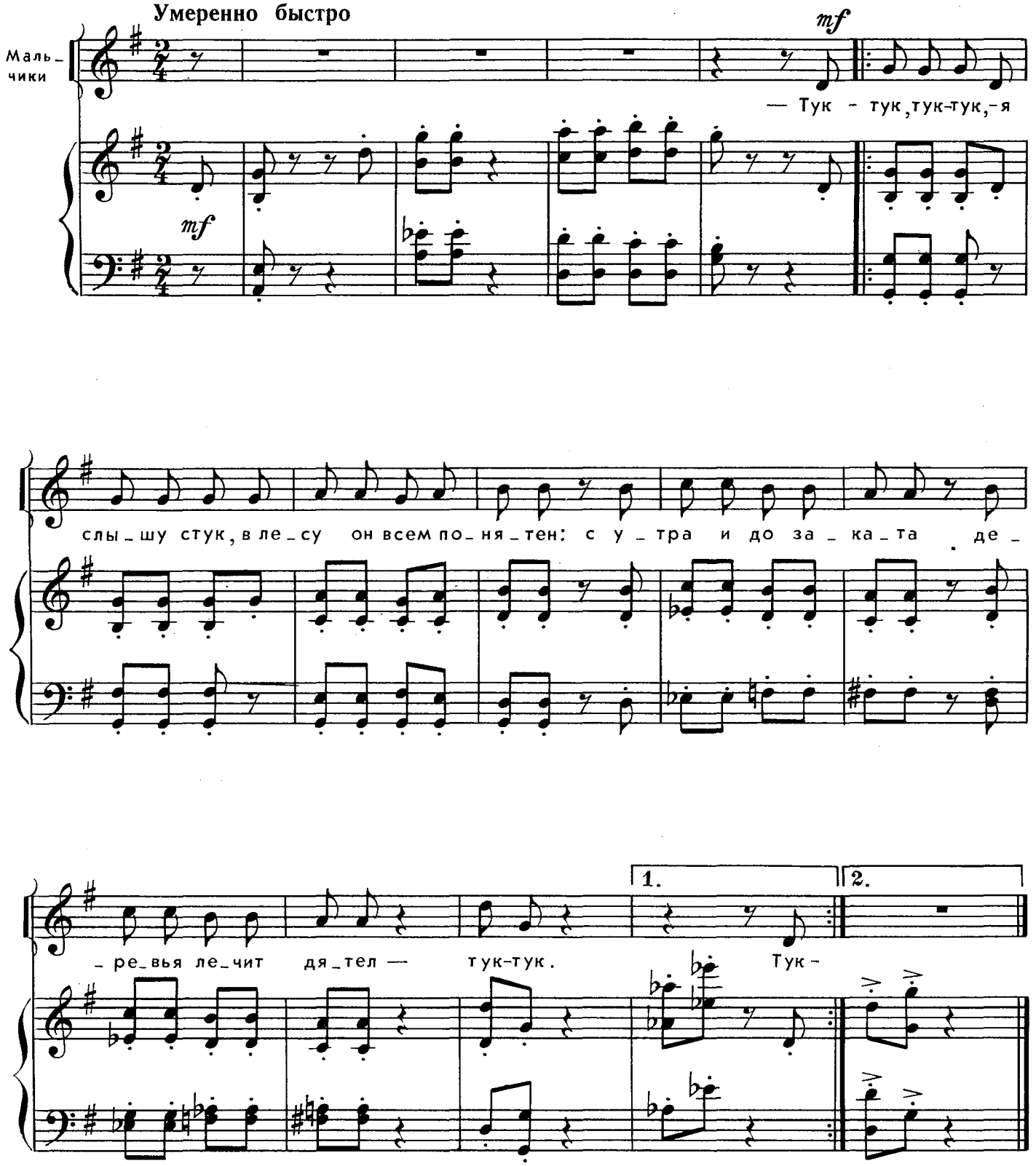

с 8292 к

Ноты: Ale07.ru

ТРЯСОГУЗКА

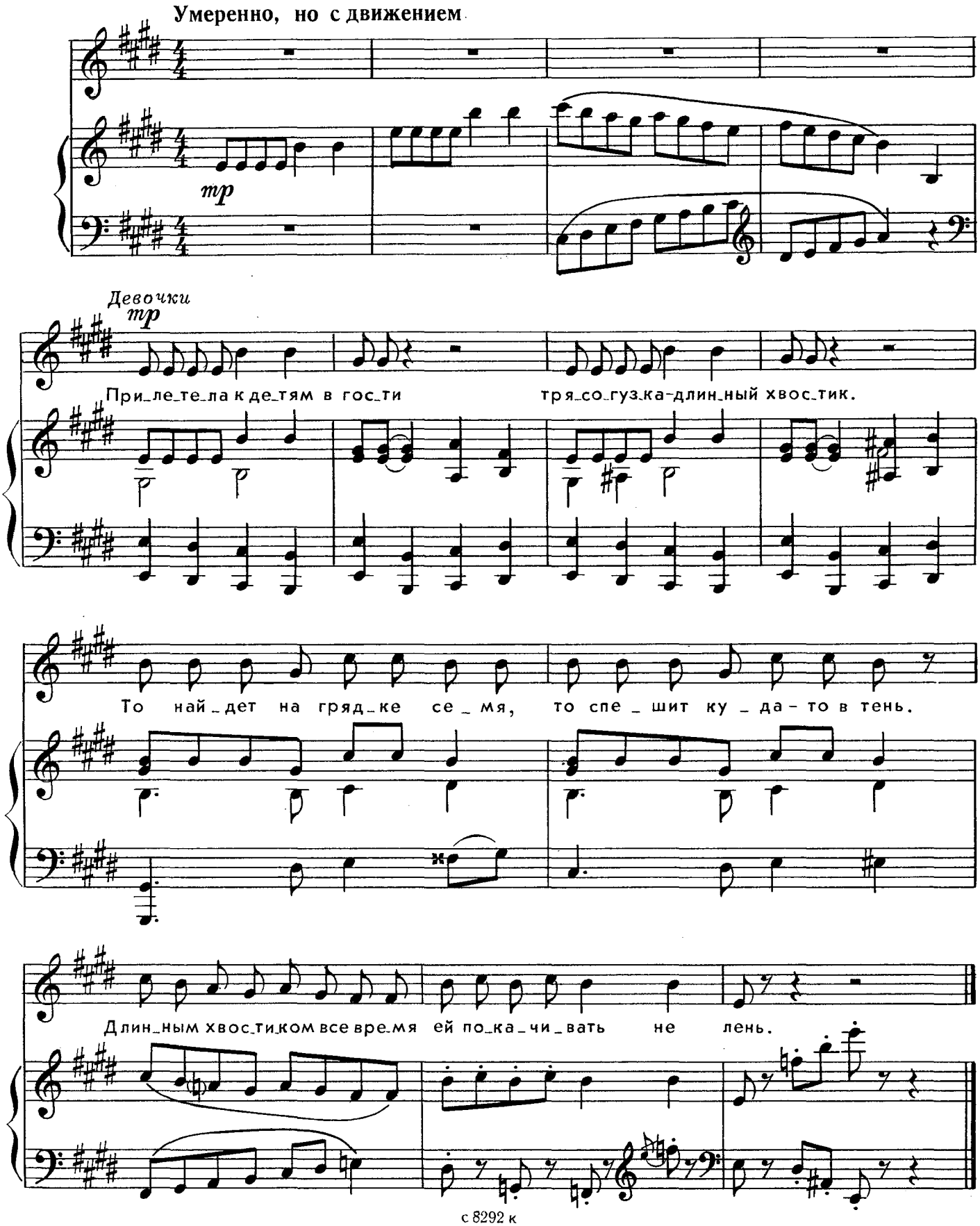

Ноты: Ale07.ru

КУКУШКА

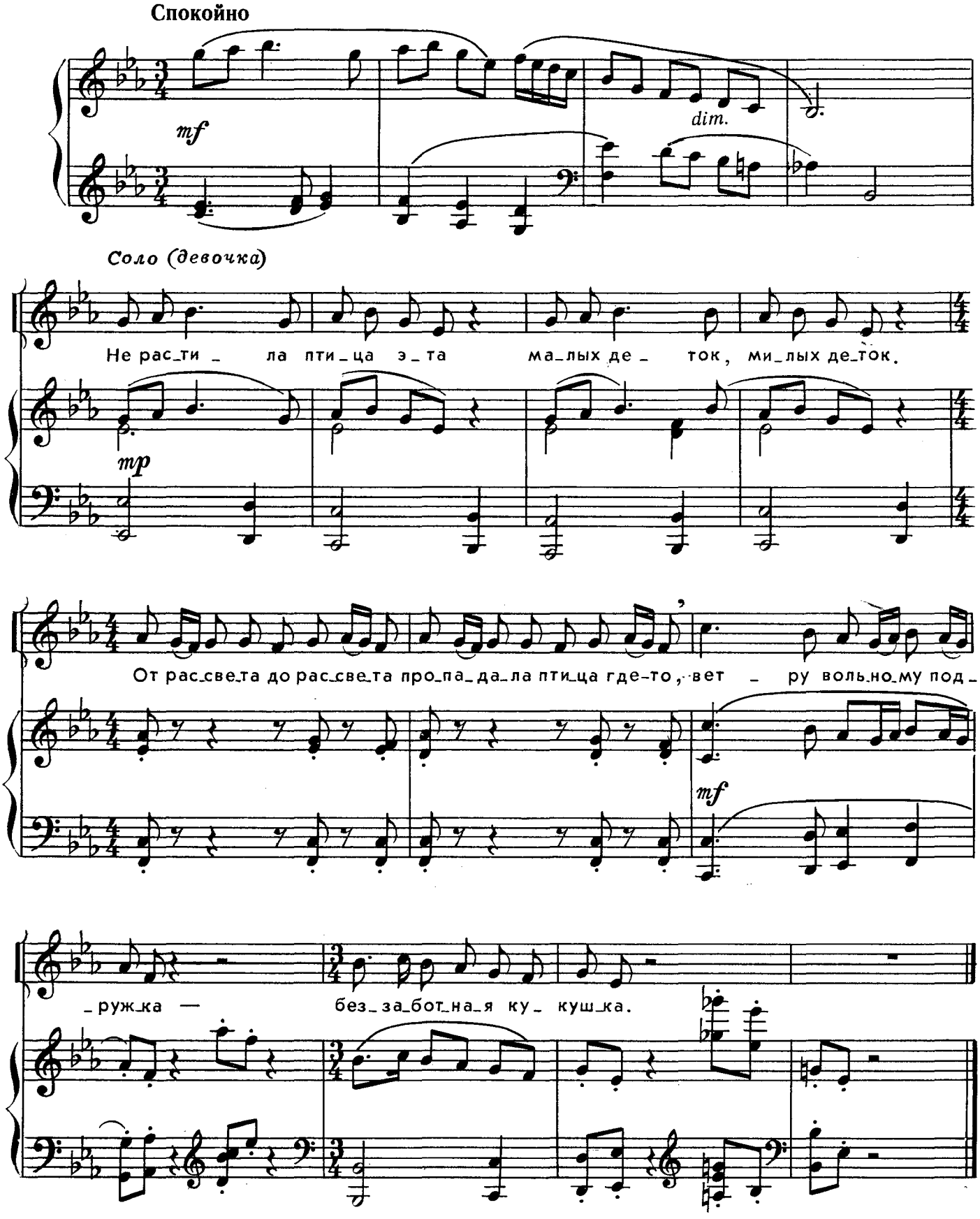

Ноты: Ale07.ru

КУЛИК

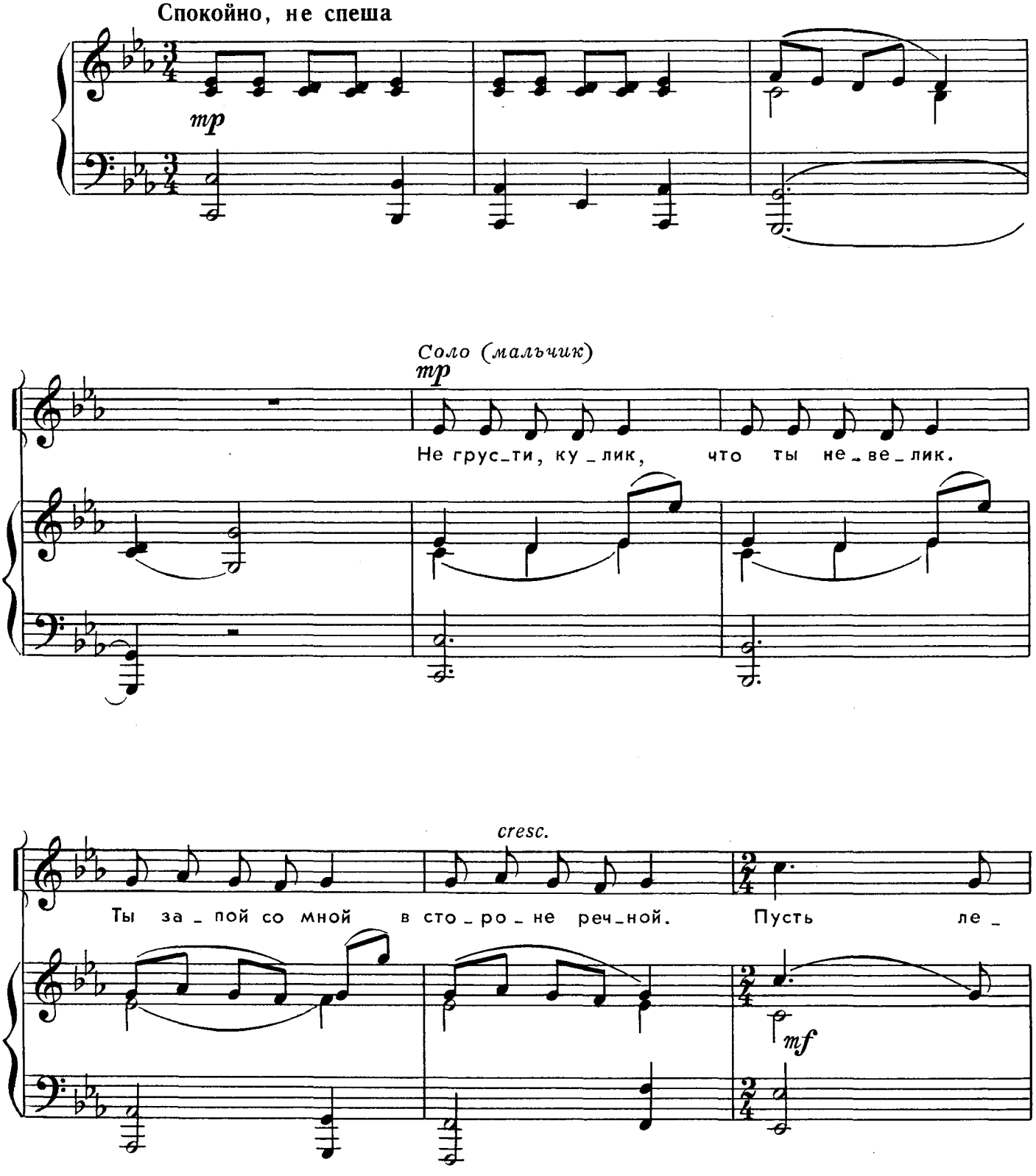

Ноты: Ale07.ru

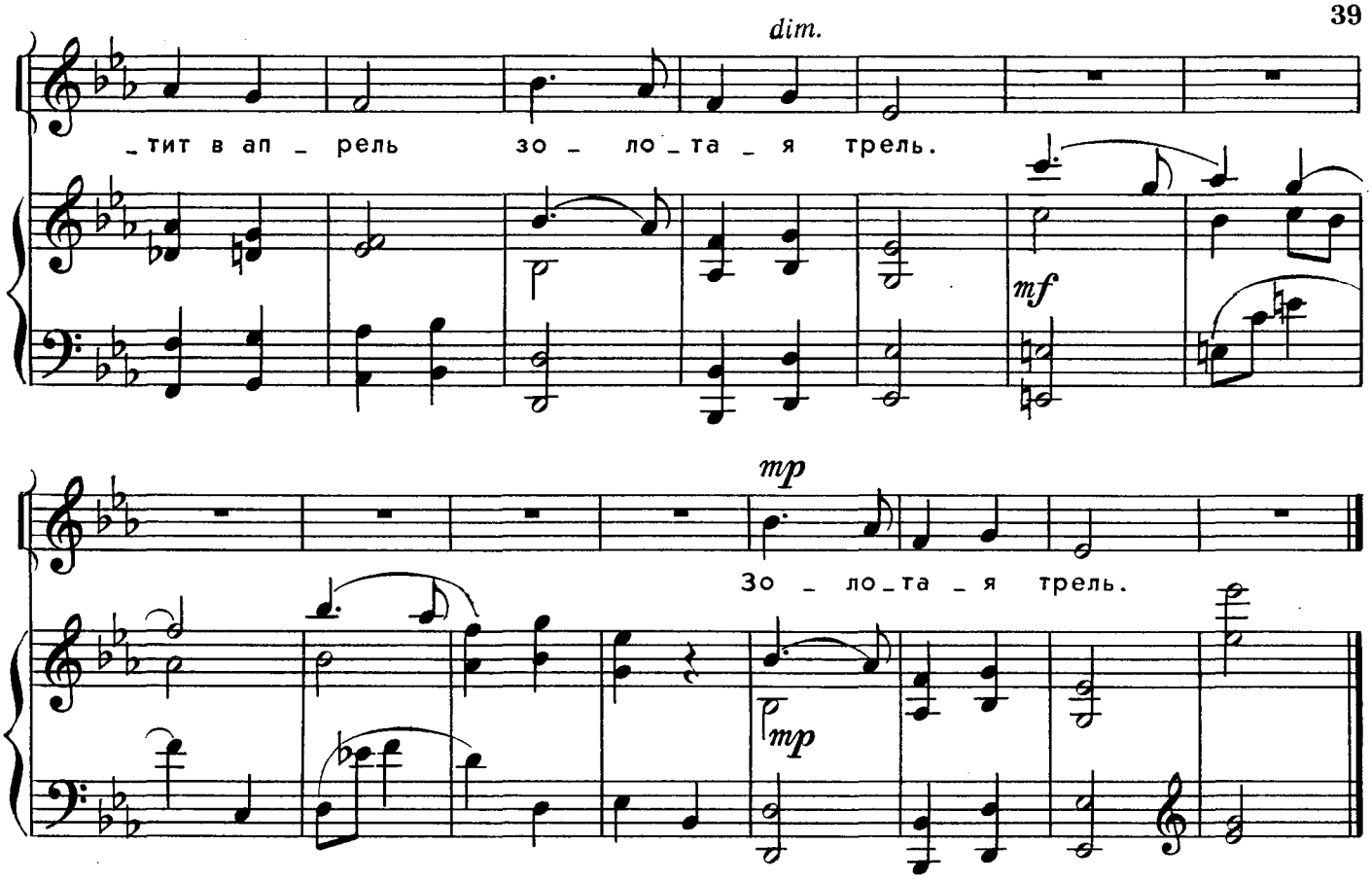

ГРАЧ

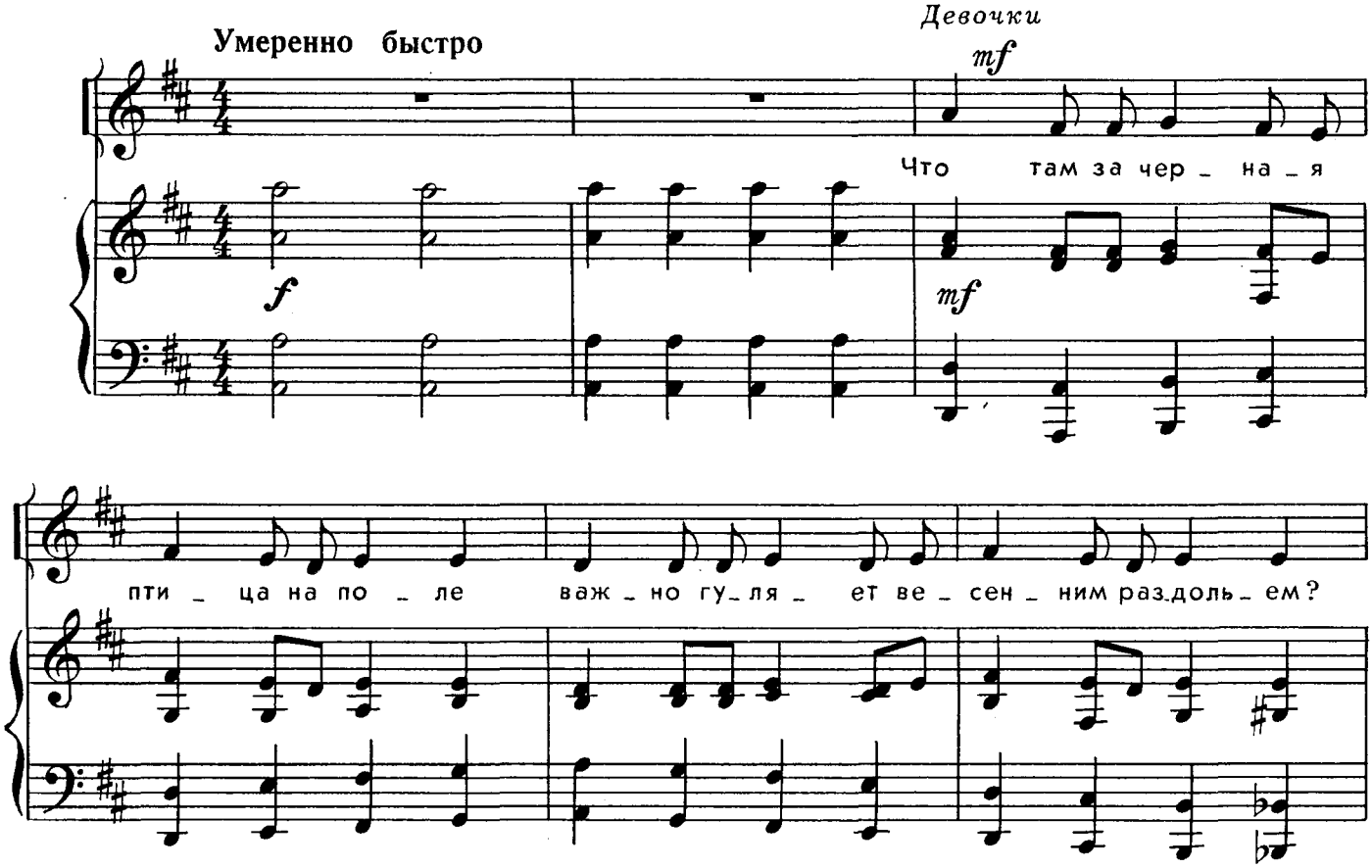

Ноты: Ale07.ru

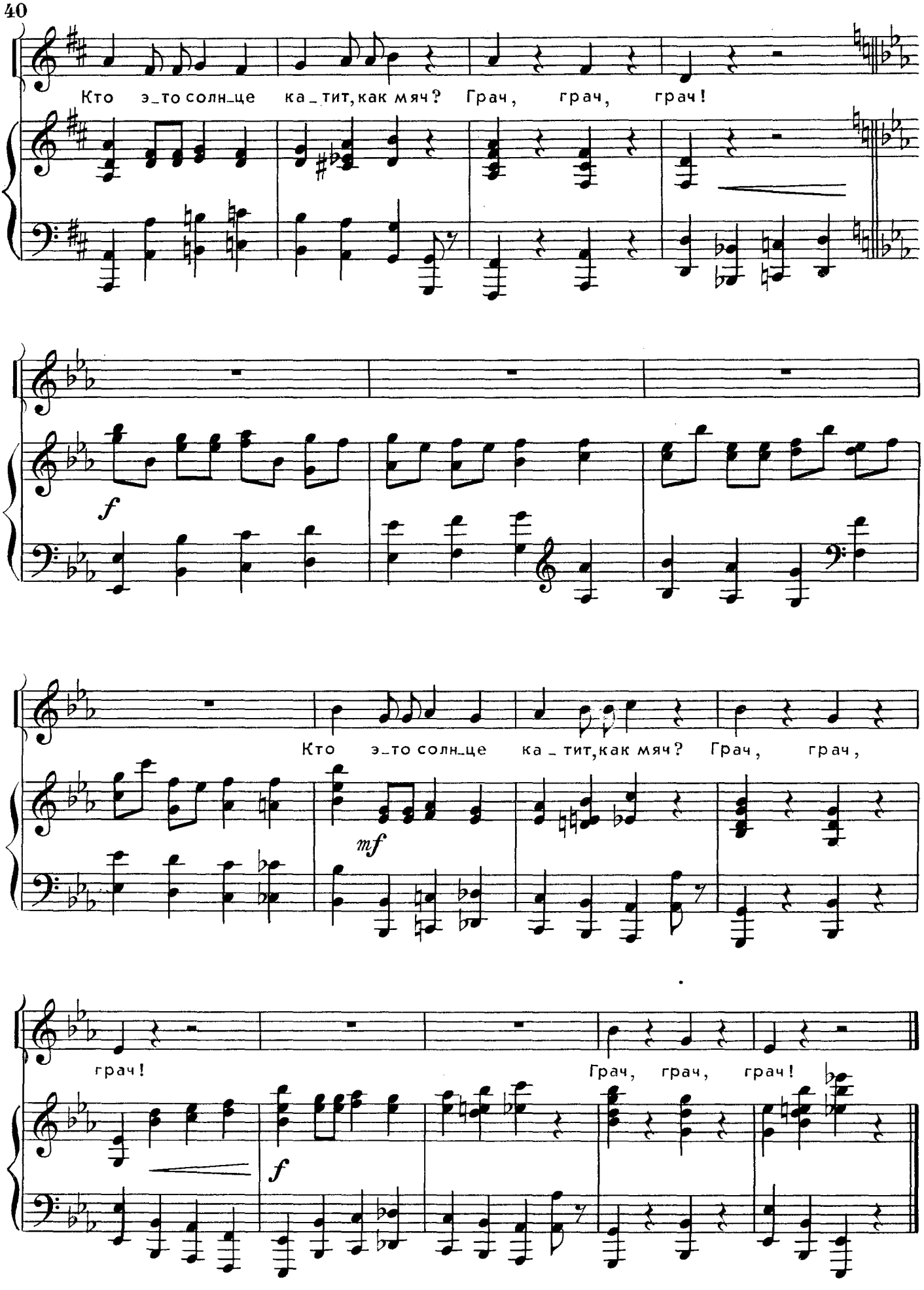

Ноты: Ale07.ru

СОРОКА

Умеренно быстро

f *mf*

poco rit.

a tempo

Вся группа

mf

Я ве_се_ла_я, я про_вор_на_я, кры_лья чер_ны_е,

mf

спин_ка чер_на_я, и зо_вут ме_ня все со_ро_ко_ю, ве_ли_ча_ют все

Ноты: Ale07.ru

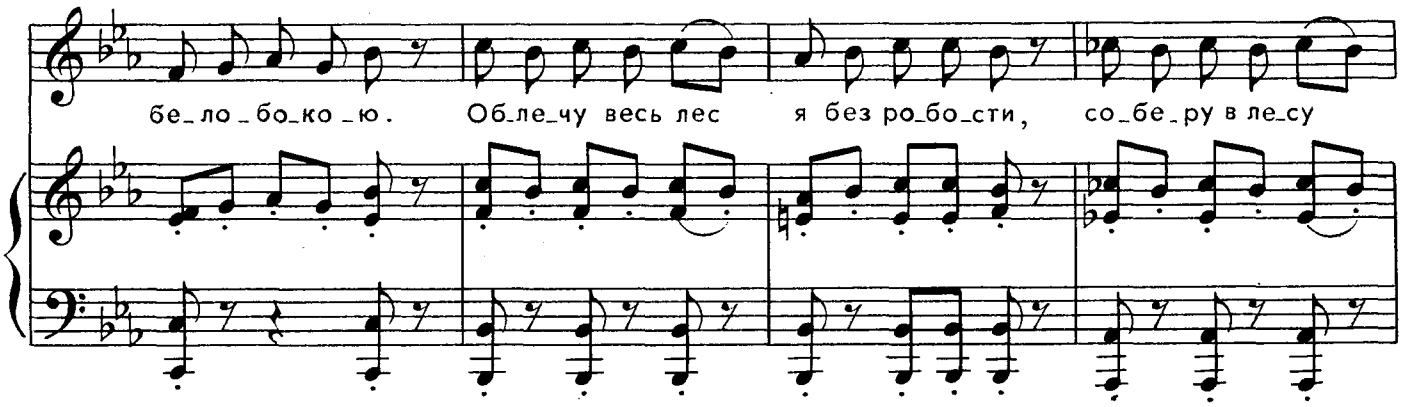

Чуть спокойнее

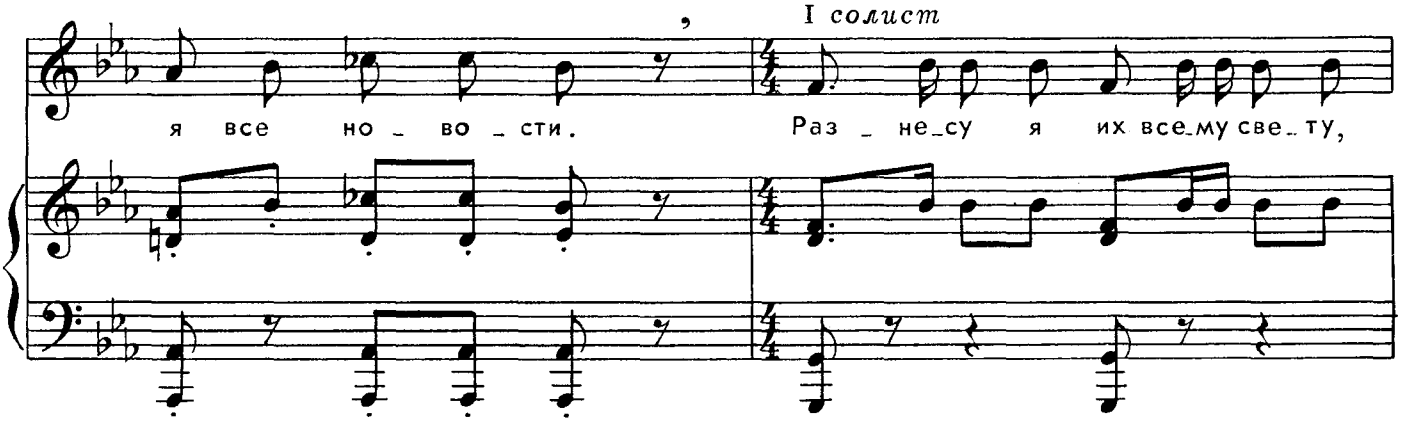

Живее

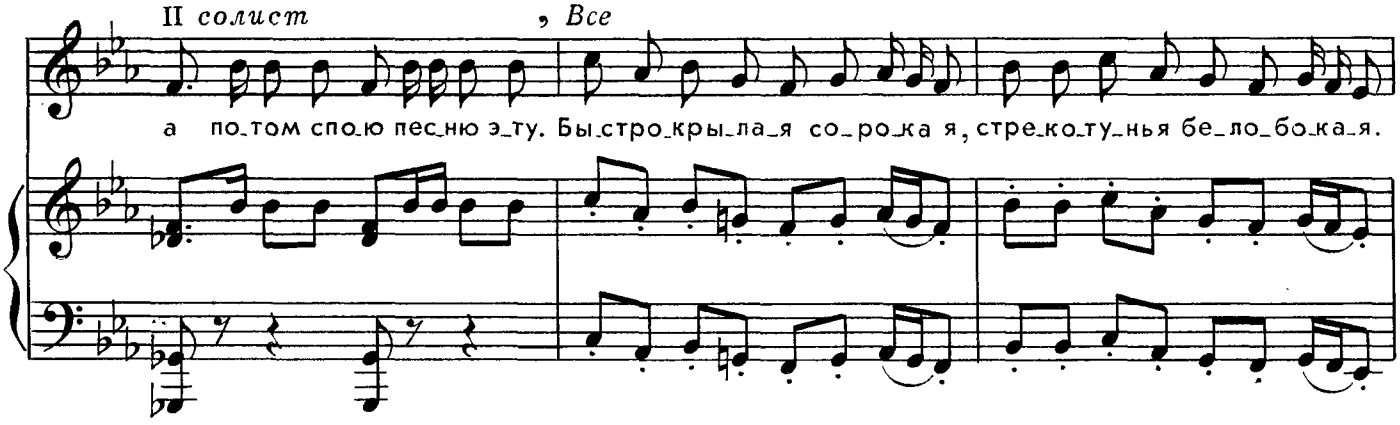

Еще живее

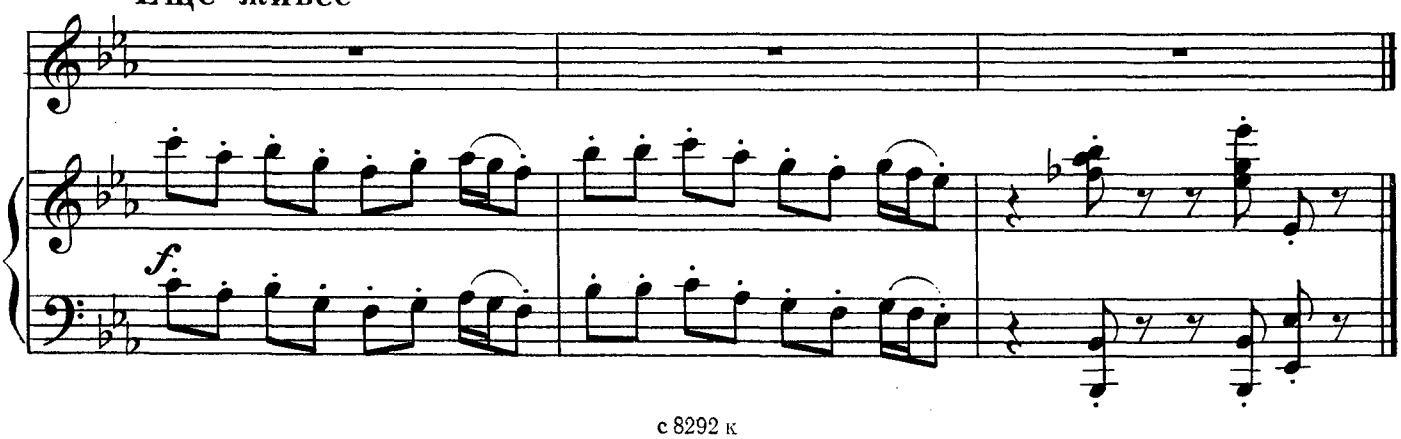

Ноты: Ale07.ru

ТАНЕЦ ЖУРАВЛЕЙ

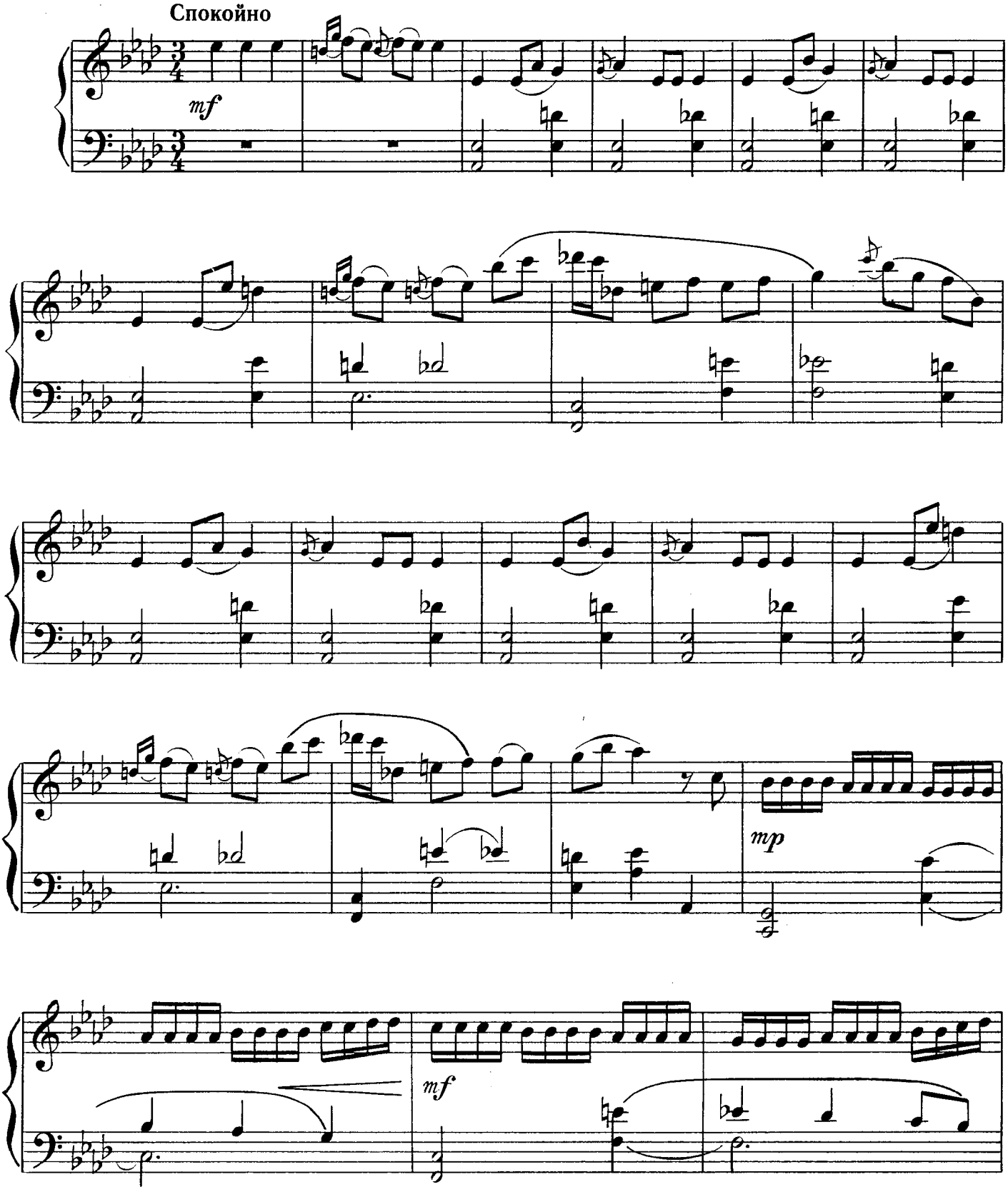

Ноты: Ale07.ru

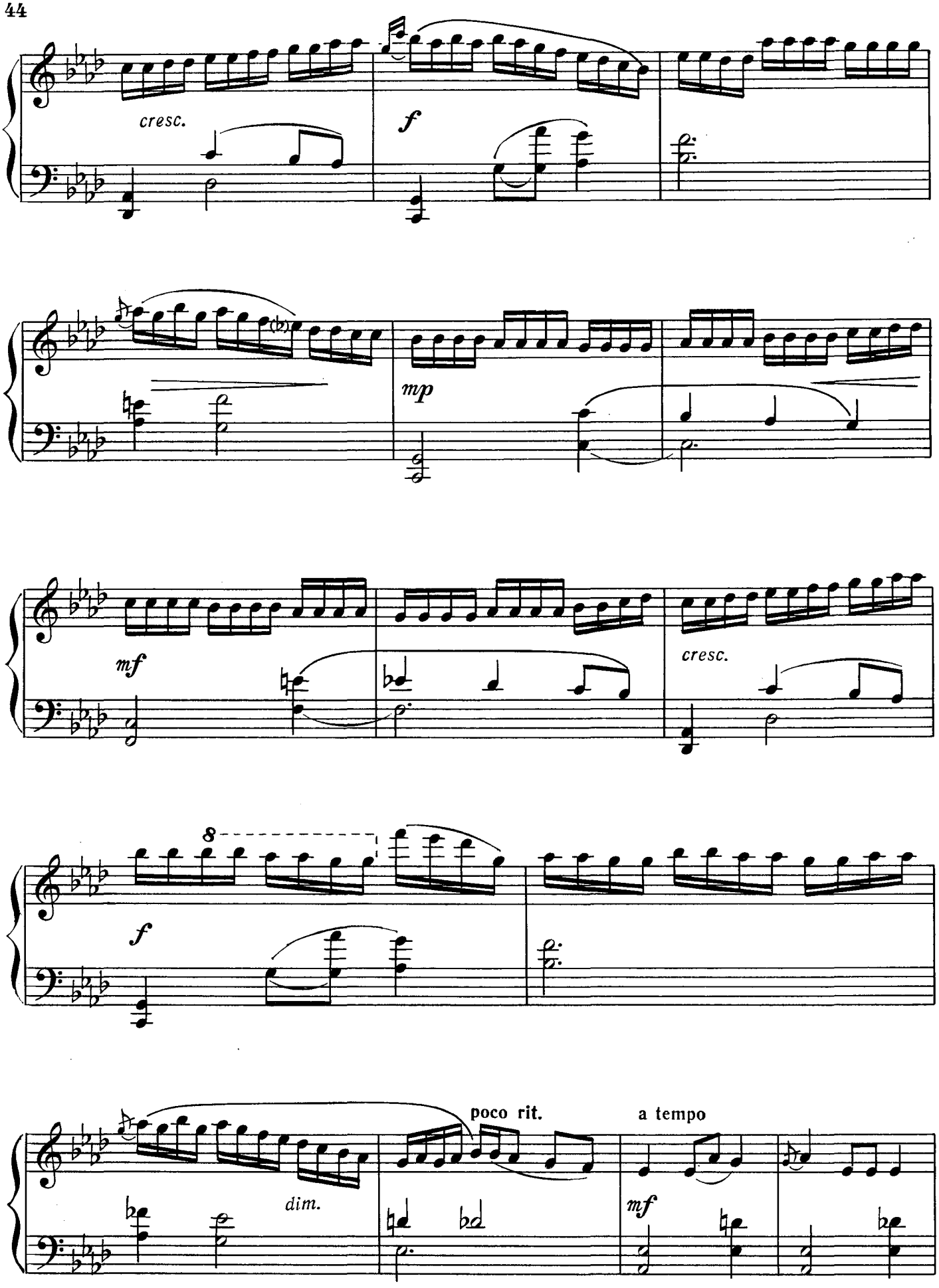

Ноты: Ale07.ru

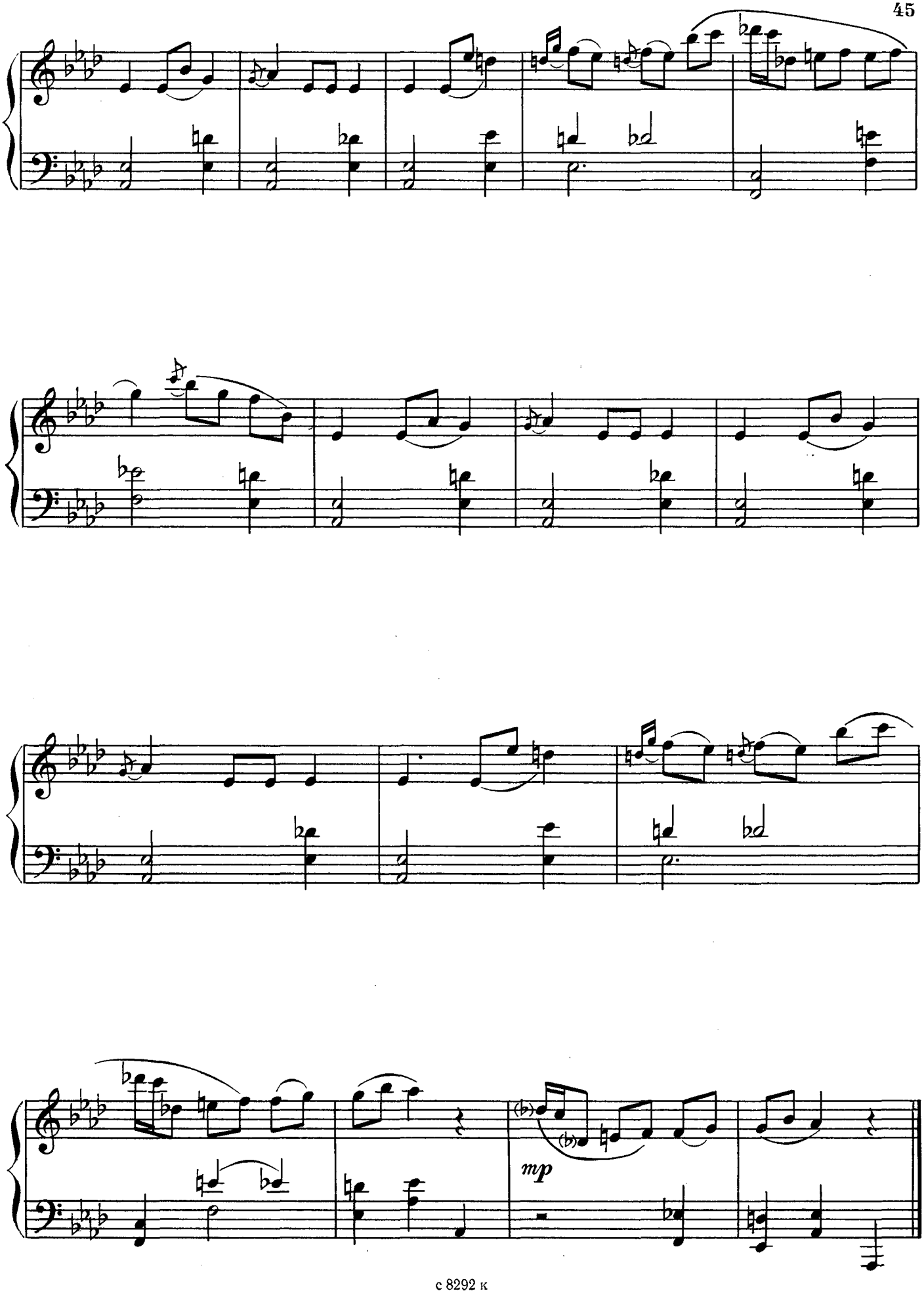

Ноты: Ale07.ru

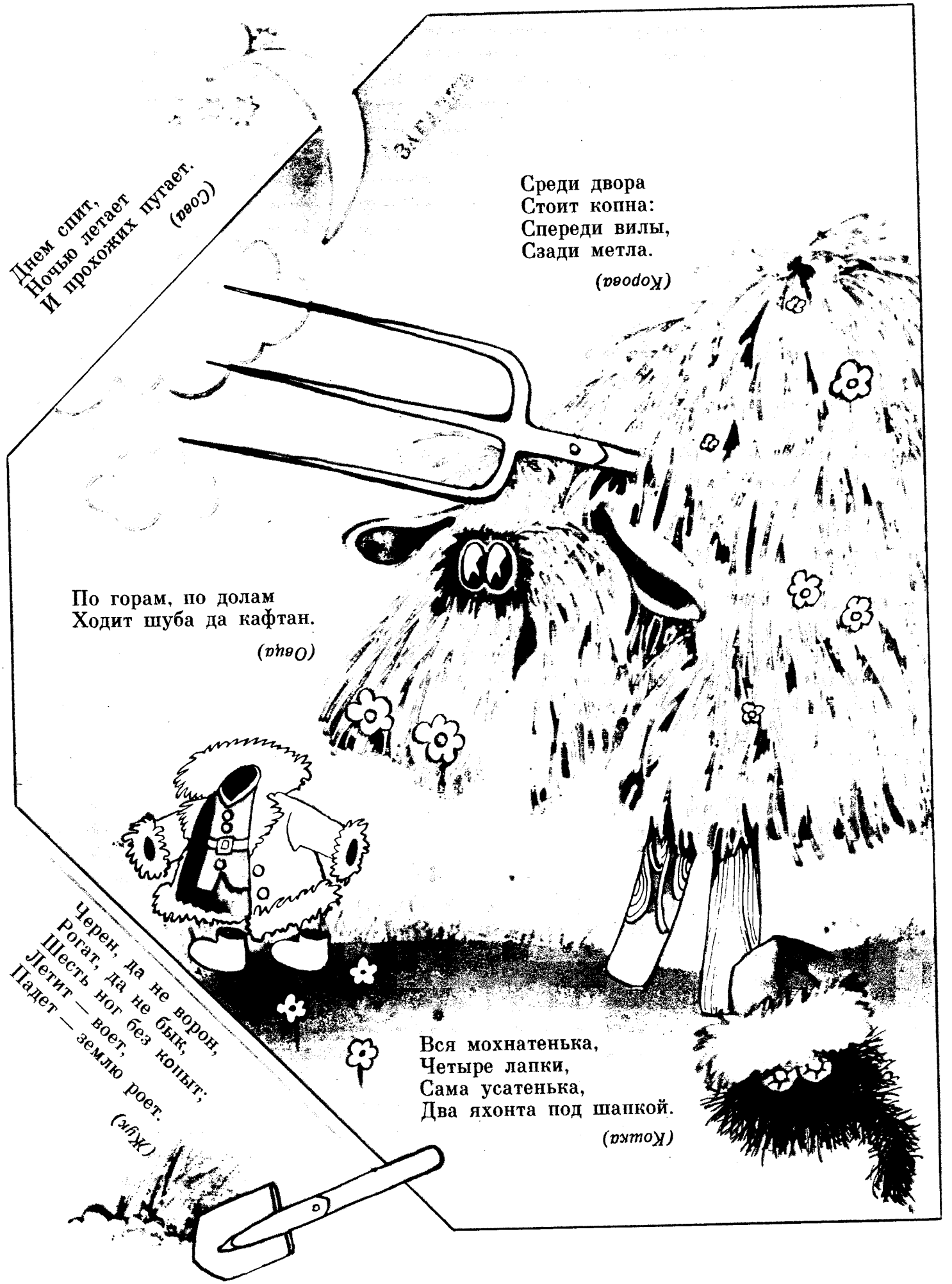

Днем спит,
Ночью летает
И прохожих пугает.
(Сова)

Среди двора
Стоит копна:
Спереди вилы,
Сзади метла.
(Корова)

По горам, по долам
Ходит шуба да кафтан.
(Овца)

Черен, да не ворон,
Рогат, да не бык,
Шесть ног без копыт;
Летит — воет,
Падет — землю роет.
(Жук)

Вся мохнатенька,
Четыре лапки,
Сама усатенька,
Два яхонта под шапкой.
(Кошка)

ЗАГАДКИ

В воде купается,
А сух останется.

(Гусь)

Сапожник — не сапожник,
Портной — не портной,
Во рту щетина,
В руках ножницы.

(Рак)

Дом шумит,
Хозяева молчат;
Пришли люди,
Хозяев забрали,
а дом в окошки ушел.

(Вода, рыба, рыбаки, невод)

Пришла из лесу птичница
В рыжей шубке —
Кур посчитать.

(Лиса)

Не ездок, а со шпорами,
Не сторож, а всех будит.

(Петух)

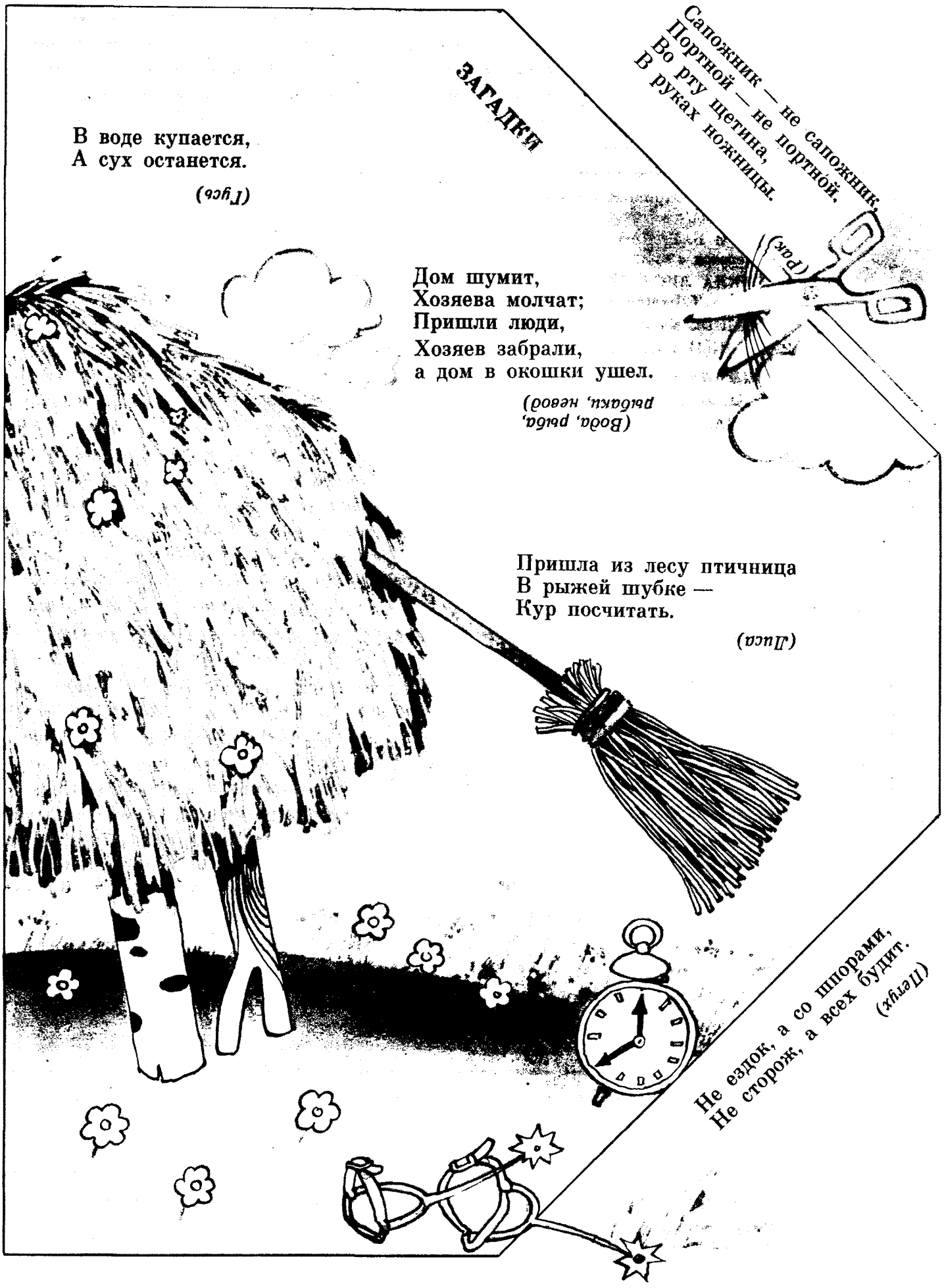

СОДЕРЖАНИЕ

У ВОЛКА ДЕНЬ РОЖДЕНЬЯ. Музыка В. Герчик, слова Е. Александровой . . . 4

МУРАВЕЙ. Музыка Ю. Тугаринова, слова В. Пальчинскайте, перевод с литовского Г. Герасимова . . . 7

ЁЖИК И БАРАБАН. Музыка В. Ефимова, слова Г. Виеру, перевод с молдавского Я. Акима . . . 10

ИСПЕКЛА ЛИСА ПИРОГ. Музыка В. Иванникова, слова Т. Башмаковой . . . 12

ЛОШАДКА. Музыка Г. Левкодимова, слова И. Черницкой . . . 13

ЗАЙЧИК И ВОЛК. Музыка А. Абрамова, слова В. Соколова . . . 14

ИЗ ЦИКЛА ПЕСЕН «КТО О ЧЁМ ГОВОРИТ». Музыка Т. Попатенко.

КТО О ЧЁМ ГОВОРИТ. Слова Н. Берендгофа . . . 17

ДВА ЗАЙЧОНКА. Слова Е. Авдиенко . . . 19

ОСЛИК (Протяжная). Слова Г. Миловидовой . . . 20

КУЗНЕЧИК-КУЗНЕЦ (Шуточная). Слова Д. Кедабекли, перевод с азербайджанского Г. Миловидовой . . . 22

В ЗООПАРКЕ. Стихи Э. Елисеевой-Шмидт . . . 24

СЕМЬЯ МУРАВЬЯ. Стихи Г. Ладонщикова . . . 24

ОПОЗДАЛ. Стихи Г. Ладонщикова . . . 24

НА БОЛОТЕ. Стихи И. Мазнина . . . 24

КТО ХОЗЯИН? Стихи В. Степанова . . . 25

КРОТ. Стихи В. Степанова . . . 25

ЧТО БЫВАЕТ ПОСЛЕ ОС. Стихи П. Синявского . . . 25

КОЛЮЧАЯ ВОДА. Стихи П. Синявского . . . 25

КИСА-МУРЛЫСА. Стихи М. Лаписовой . . . 25

ВОЗВРАЩАЮТСЯ ПЕВЦЫ. Музыка Т. Чудовой, слова Г. Ладонщикова . 27

ЖУРАВУШКА. Музыка В. Жубинской, слова Е. Благининой . . . 28

СИНИЦА. Музыка Л. Маковской, стихи А. Барто . . . 30

ГДЕ ТАК ДОЛГО БЫЛ СНЕГИРЬ? Музыка Т. Назаровой-Метнер, слова Е. Авдиенко . . . 31

ИЗ ПЕСЕННО-ТАНЦЕВАЛЬНОЙ СЮИТЫ «ПРИЛЕТАЙТЕ, ПТИЦЫ, К НАМ». Музыка Э. Аристакесяна, слова В. Степанова

ДЯТЕЛ . . . 35

ТРЯСОГУЗКА . . . 36

КУКУШКА . . . 37

КУЛИК . . . 38

ГРАЧ . . . 39

СОРОКА . . . 41

ТАНЕЦ ЖУРАВЛЕЙ . . . 43

ЗАГАДКИ . . . 46

70 к.



Серийное издание

ГУСЕЛЬКИ

Песни, стихи, загадки
для детей дошкольного возраста
Выпуск 86
В сопровождении фортепиано

Редактор А. Гоморев. Лит. редактор Т. Сергеева. Художник В. Вейцлер.
Худож. редактор Г. Красильщикова. Техн. редактор М. Подольная.

Н/К

Сдано в набор 23.12.87. Подп. к печ. 09.06.88. Форм. бум. 60x90 1/8. Бумага офсетная № 1. Печать офсетная. Печ. л. 6,0. Усл. печ. л. 6,0. Усл. кр.-отт. 17,0. Уч.-изд. л. 6,69. Тираж 61000 экз. (2-й з-д 30001—61000 экз.) Изд. № 8292. Зак. 1663. Цена 70 к.

Издательство „Советский композитор",
103006, Москва, К-6, Садовая-Триумфальная ул., 14 — 12

Московская типография № 6 Союзполиграфпрома при Государственном комитете СССР
по делам издательств, полиграфии и книжной торговли,
109088, Москва, Ж-88, Южнопортовая ул., 24.