ГУСЕЛЬКИ

ВЫПУСК 87

ПЕСНИ * СТИХИ * ЗАГАДКИ



ГУСЕЛЬКИ

ПЕСНИ, СТИХИ, ЗАГАДКИ ДЛЯ ДЕТЕЙ ДОШКОЛЬНОГО ВОЗРАСТА

ВЫПУСК
87

В СОПРОВОЖДЕНИИ ФОРТЕПИАНО (БАЯНА)



МОСКВА
•СОВЕТСКИЙ КОМПОЗИТОР•
1989

ББК 85.98
Г 96



Г 5205000000–130 / 082 (02)–89 393 – 89

© Издательство „Советский композитор", 1989 г.

ПОДАРЮ СТРАНЕ ЦВЕТЫ

Слова Г. БАЙБУРИНА
Русский текст Ю. Полухина

Музыка Р. САЛЬМАНОВА

Не спеша, ласково

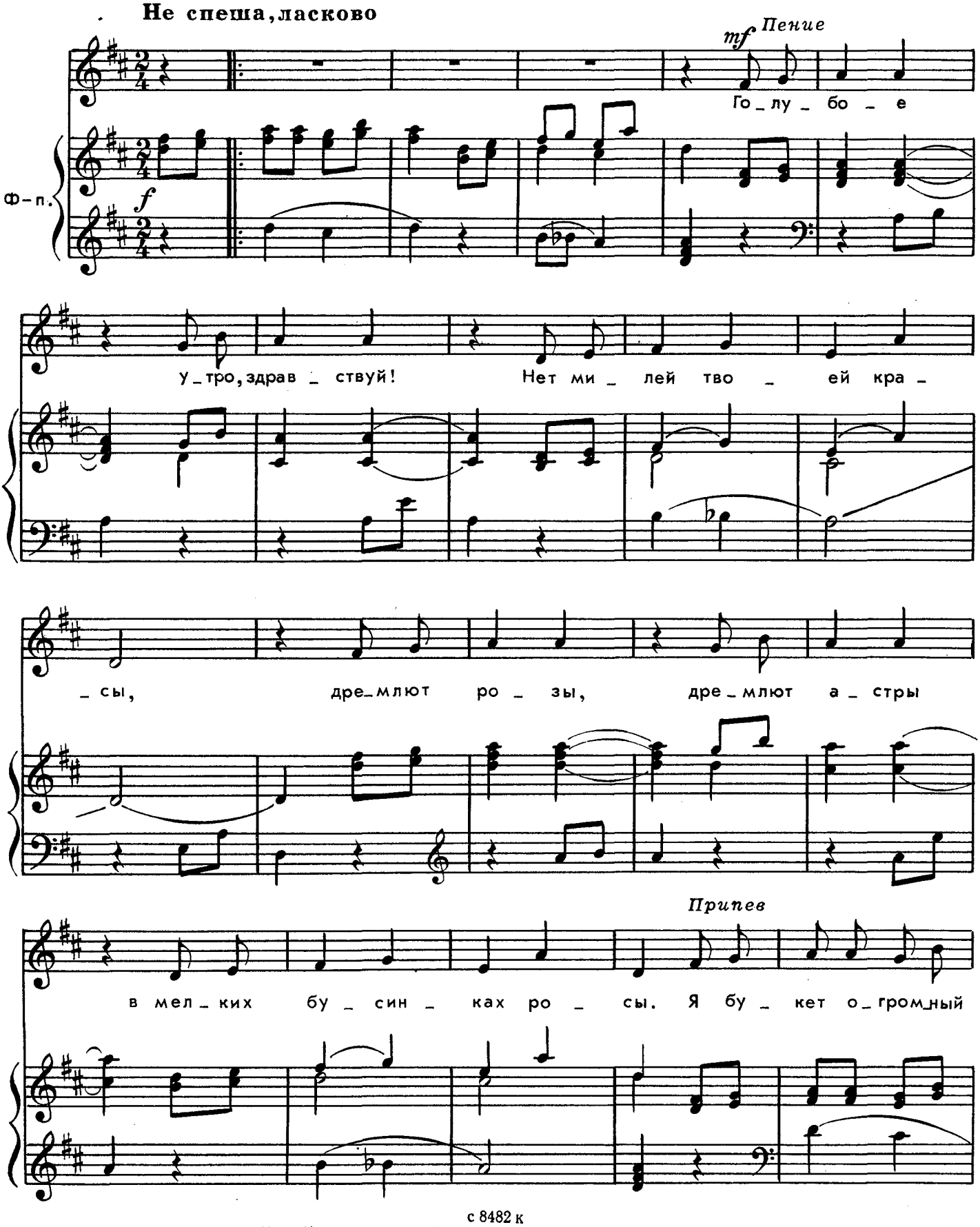

с 8482 к

Ноты: Ale07.ru

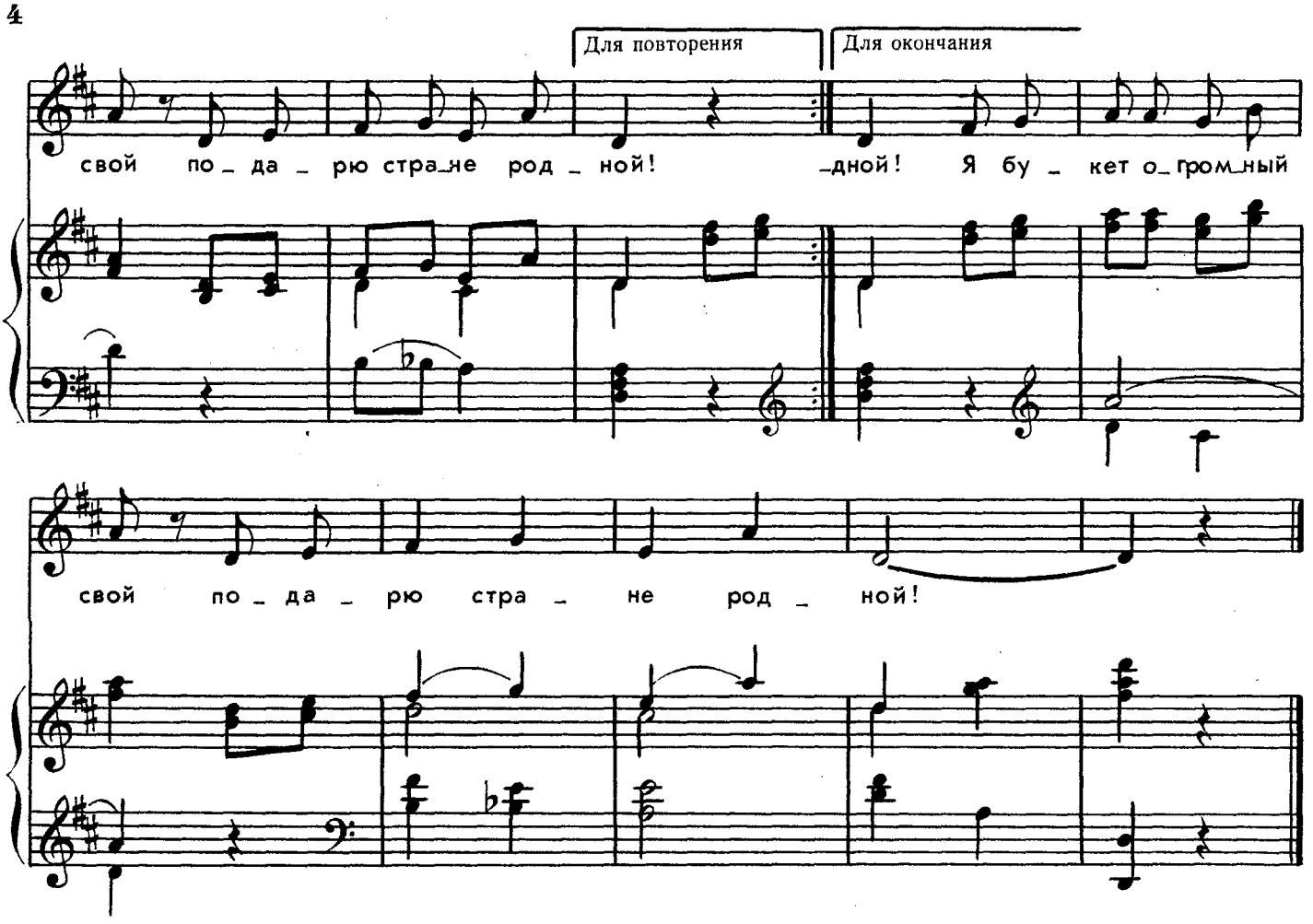

Голубое утро, здравствуй!
Нет милей твоей красы,
Дремлют розы, дремлют астры
В мелких бусинках росы.

Припев:
Я букет огромный свой
Подарю стране родной!

Я отлично понимаю
Душу каждого цветка,
Я на зорьке поливаю
Их водой из родника.

Припев.

Птичьи трели на рассвете
Над прохладою садов...
Было б скучно жить на свете,
Если б не было цветов.

Припев.

НАМ НУЖЕН МИР!

Слова Н. НАЙДЁНОВОЙ

Музыка Т. ЧУДОВОЙ

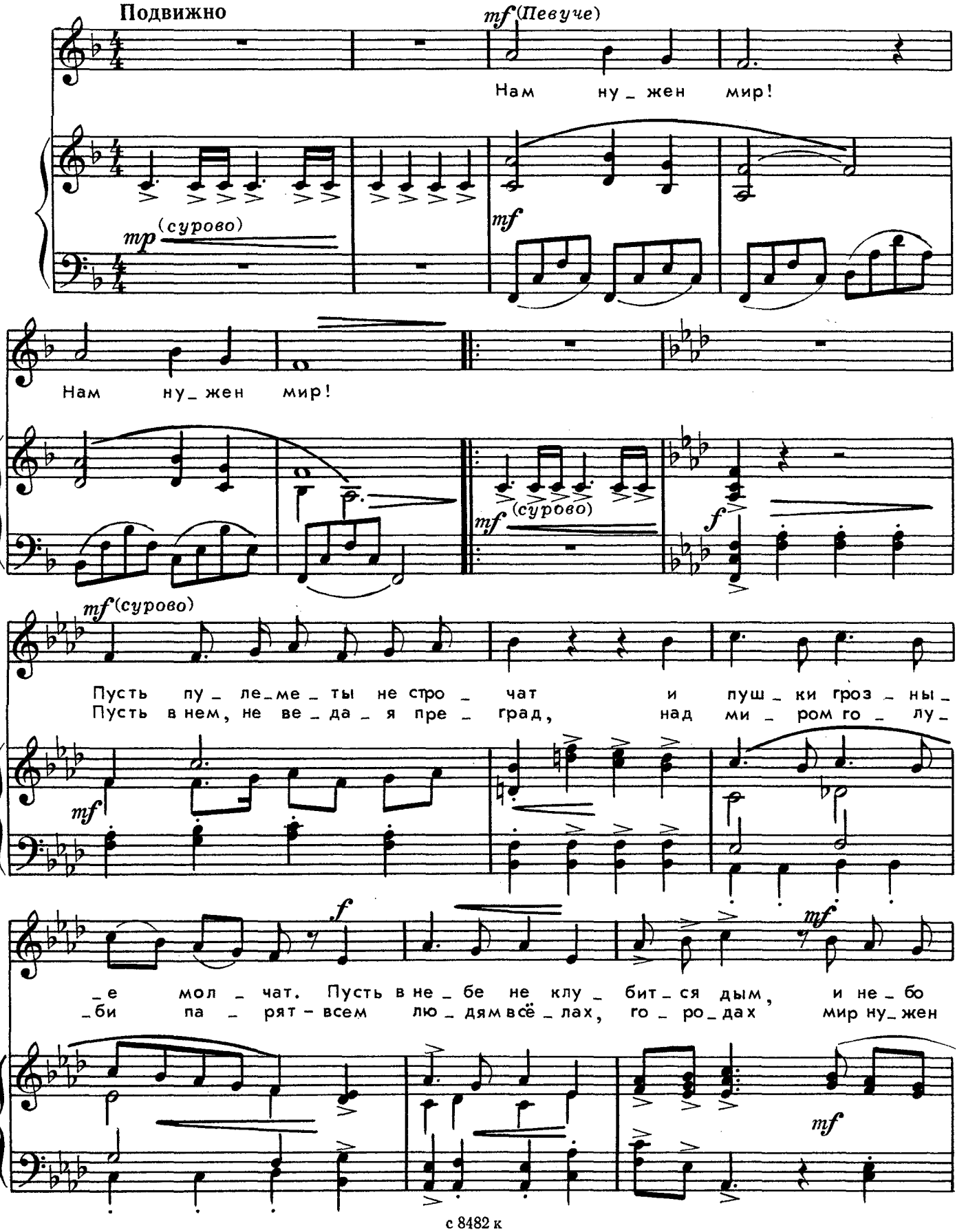

Ноты: Ale07.ru

1. 2.

бу_дет го_лу_бым!
на зем_ле всег_да,

mp

mf (Певуче)

нам ну_жен мир! Нам ну_жен мир!

mf

Нам ну_жен мир! Нам ну_жен мир!

БРАТ - СОЛДАТ

Слова В. ТАТАРИНОВА

Музыка М. ПАРЦХАЛАДЗЕ

Подвижно, бодро

f

Наш стар_ший брат у_же сол_дат, вче_

f

Ноты: Ale07.ru

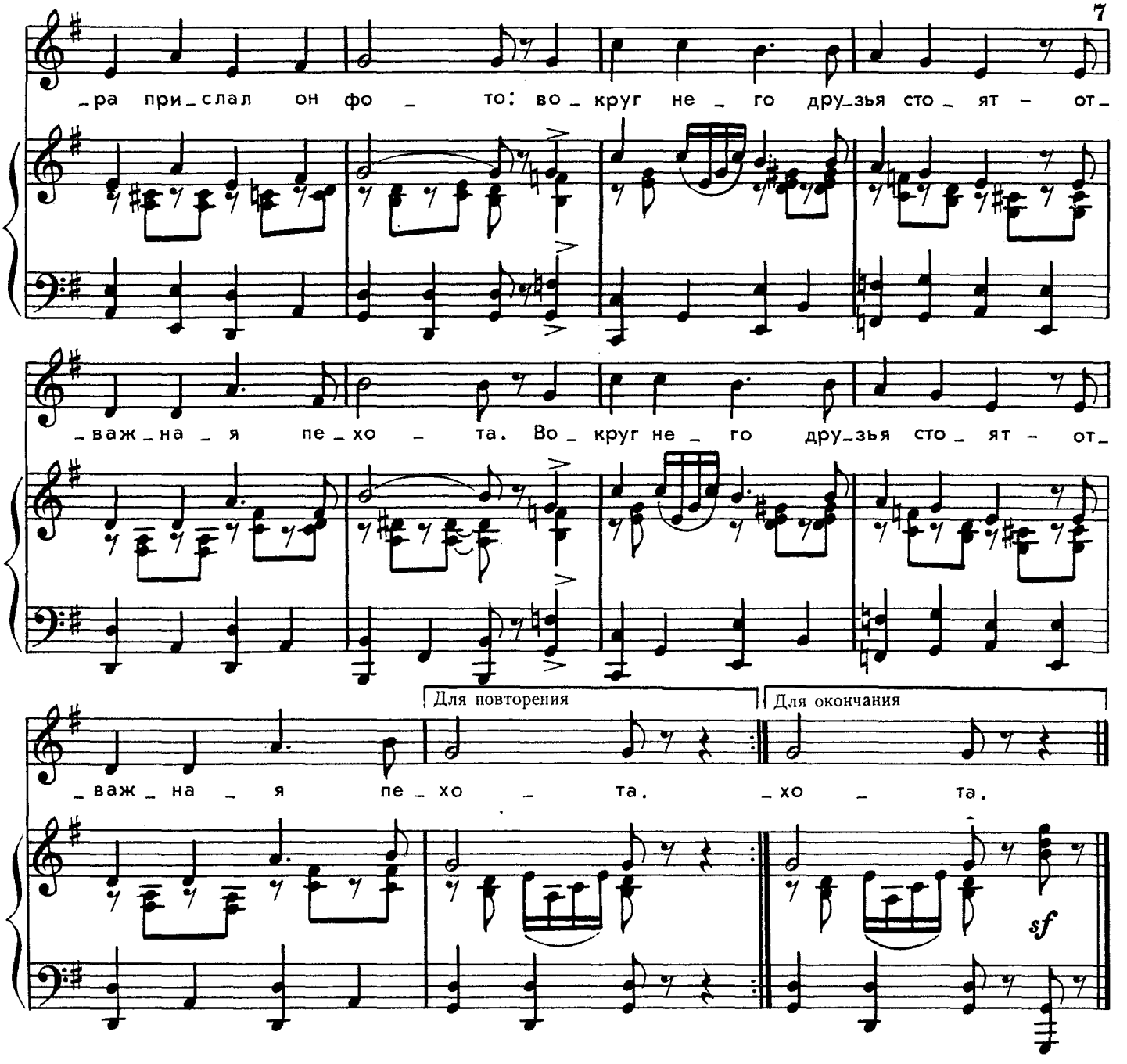

Наш старший брат
Уже солдат,
Вчера прислал он фото:
Вокруг него друзья стоят –
Отважная пехота.

Пускай все знают
На земле,
Нам враг любой не страшен,
Растут бойцы в большой семье
На смену братьям старшим.

Наш старший брат
Уже солдат.
Вчера прислал он фото:
Вокруг него друзья стоят –
Отважная пехота.

ВЕСЁЛЫЙ ДЕТСКИЙ САД

Слова Н. МИКАЕЛЯНА

Музыка Р. ПЕТРОСЯНА

Перевод с армянского Ю. Николаева

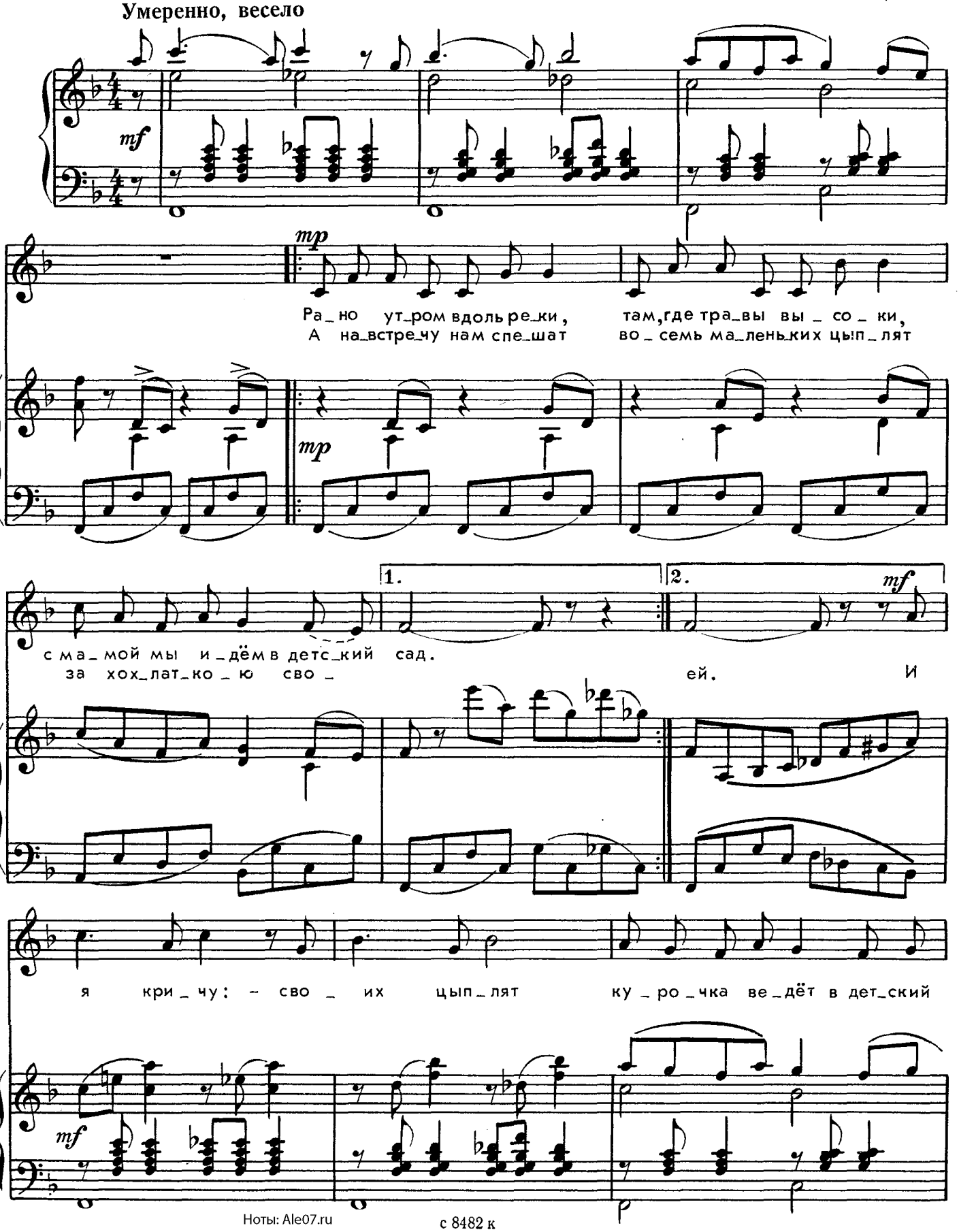

Ноты: Ale07.ru

p

сад! И я кри _ чу: – сво _

subp

mp

_их цып _ лят ку _ ро _ чка ве _ дёт в дет _ ский

mp

сад!

p



Ноты: Ale07.ru

КАРАНДАШ

Слова А. ГОРИНА

Музыка А. АБРАМОВА

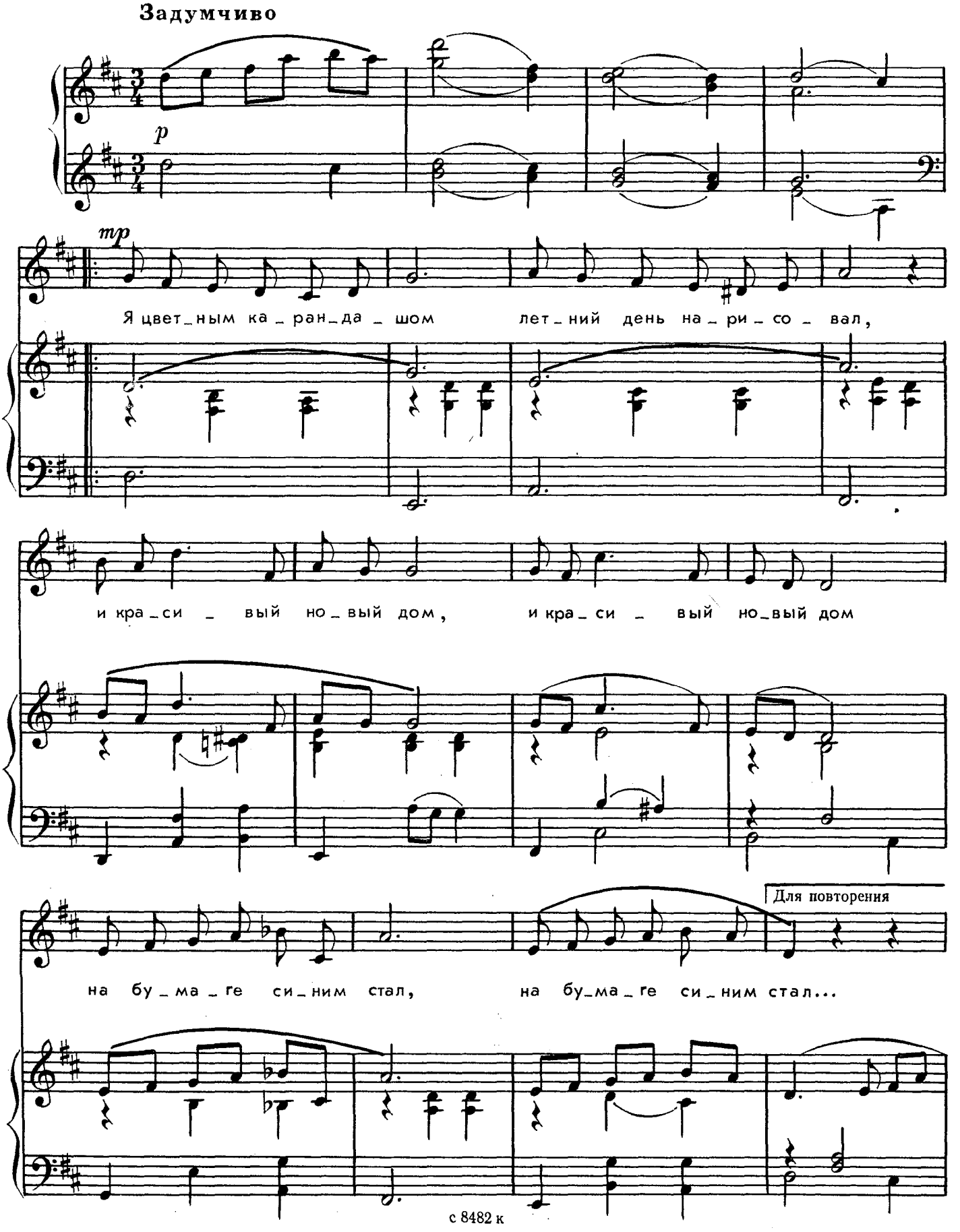

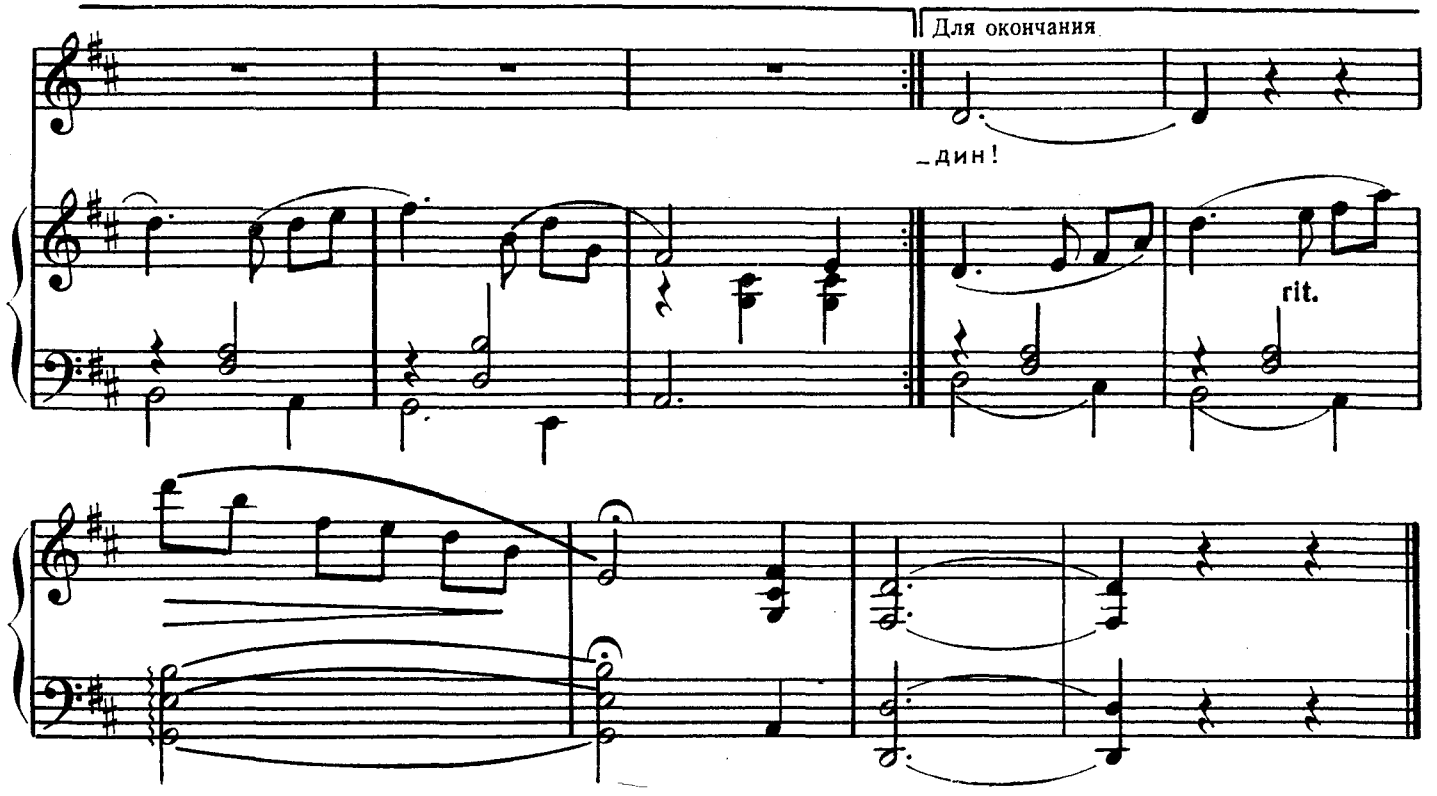

Я цветным карандашом
Летний день нарисовал,
И красивый новый дом,
И красивый новый дом
На бумаге синим стал...

Светит солнца синий круг
Синим светом с высоты.
И цветут теперь вокруг,
И цветут теперь вокруг
Только синие цветы.

Стали синими: гараж,
Детский сад и магазин...
Потому что карандаш,
Потому что карандаш
У меня всего один!

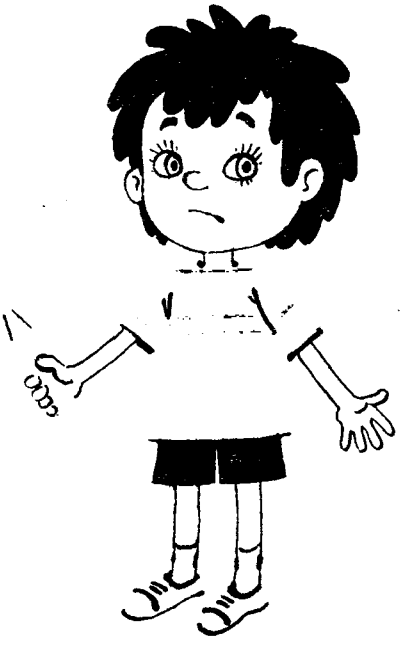

с 8482 к

ЯГОДКА

Слова И. ВЕКШЕГОНОВОЙ

Музыка Ж. КУЗНЕЦОВОЙ

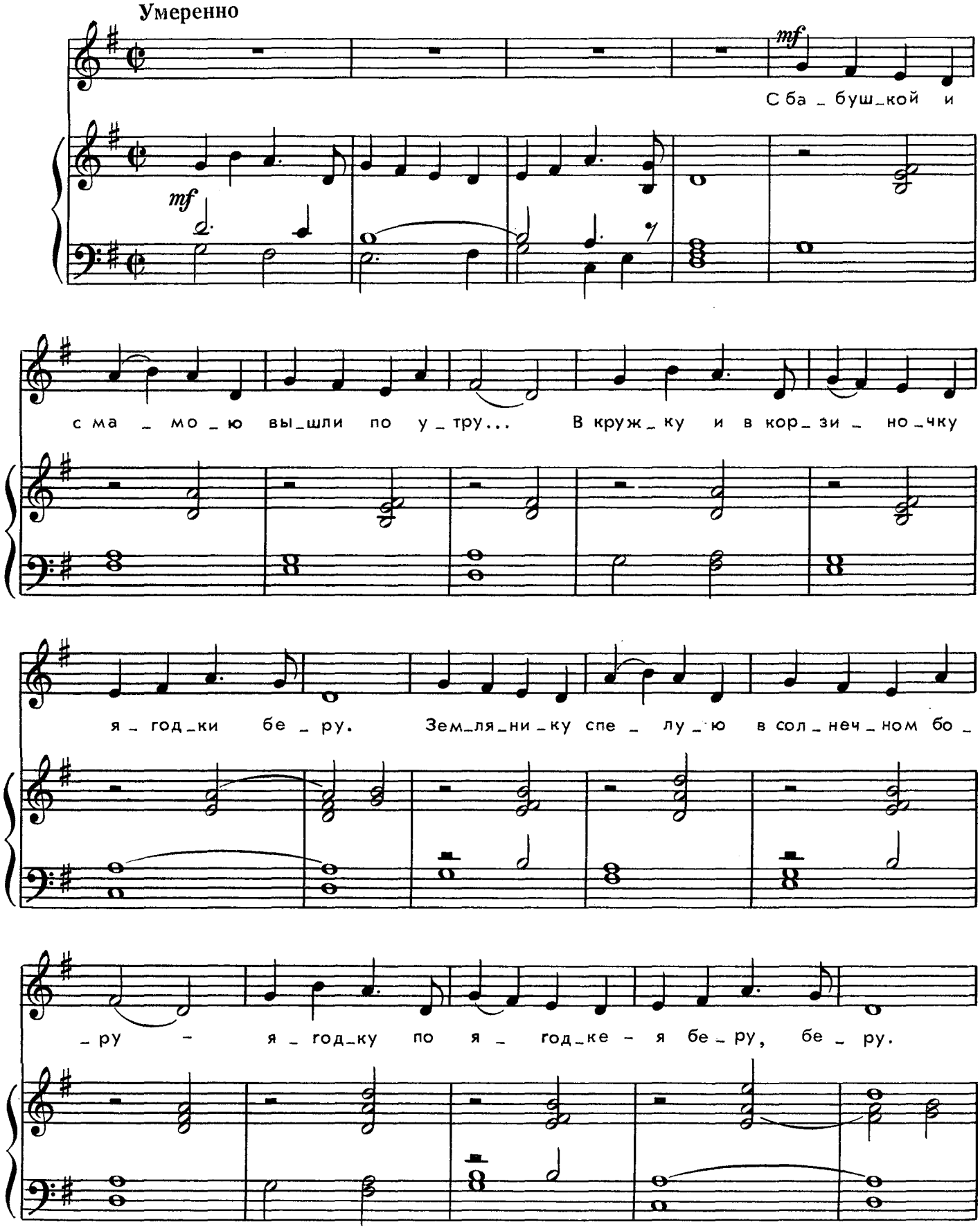

с 8482 к

Ноты: Ale07.ru

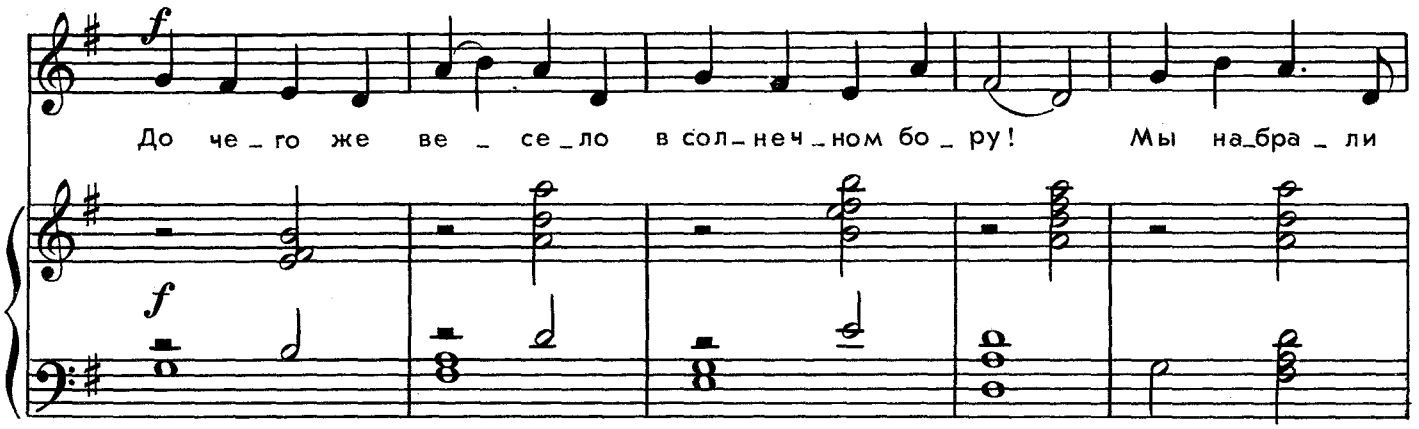

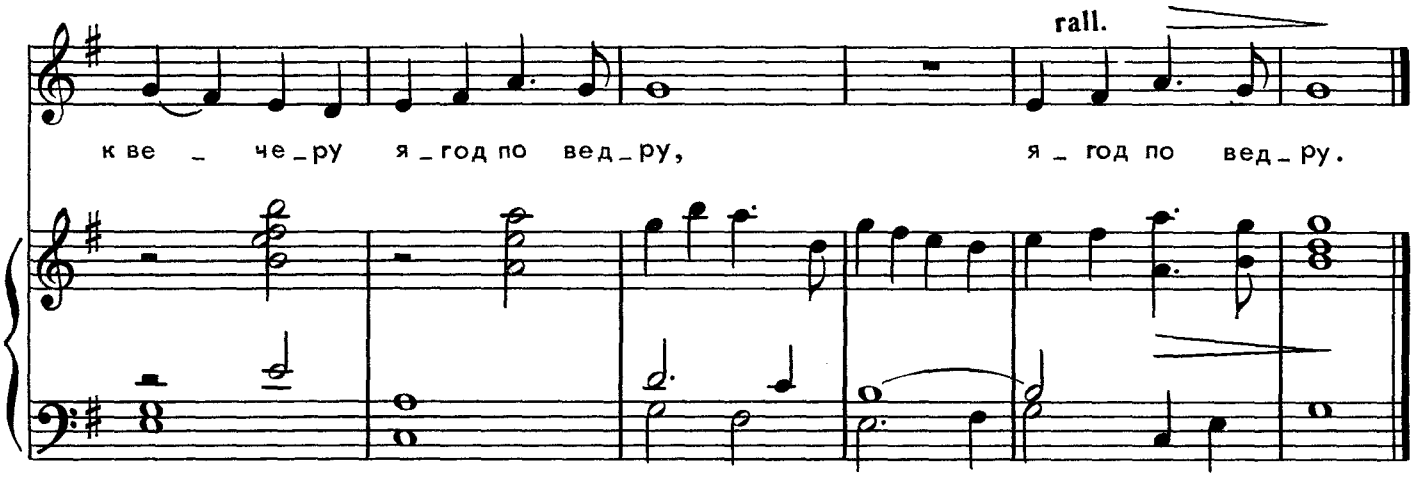

КАП, КАП

Слова И. ВЕКШЕГОНОВОЙ

Музыка Ж. КУЗНЕЦОВОЙ

Оживленно

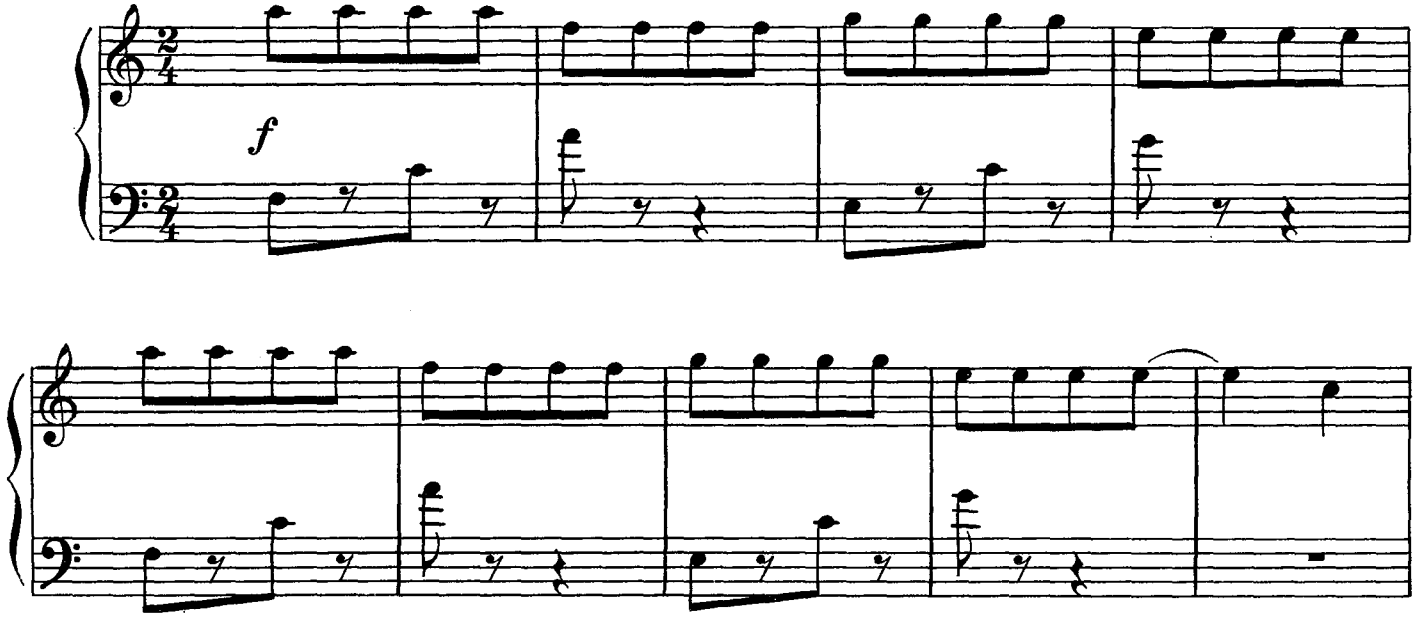

Ноты: Ale07.ru

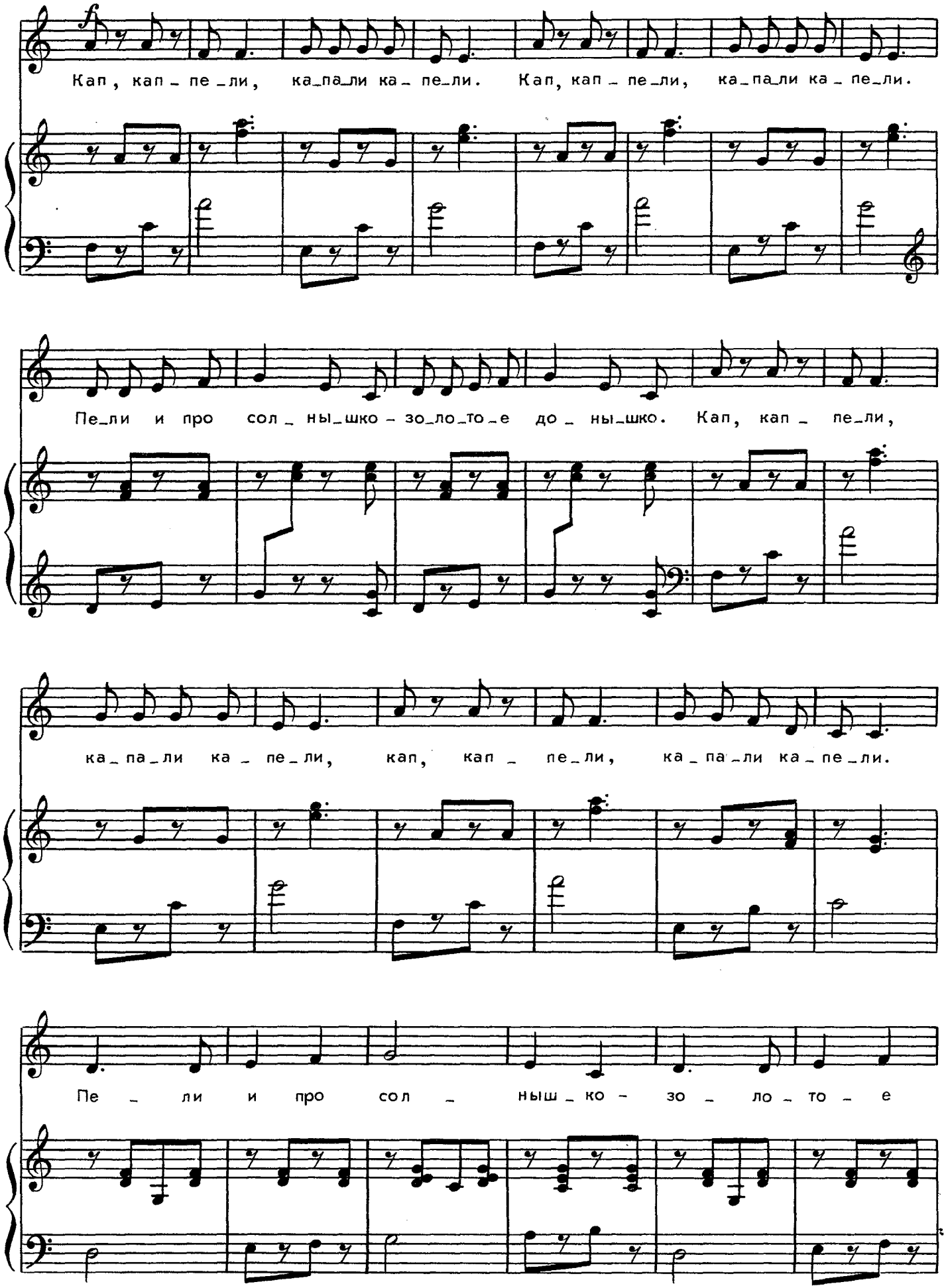

Ноты: Ale07.ru

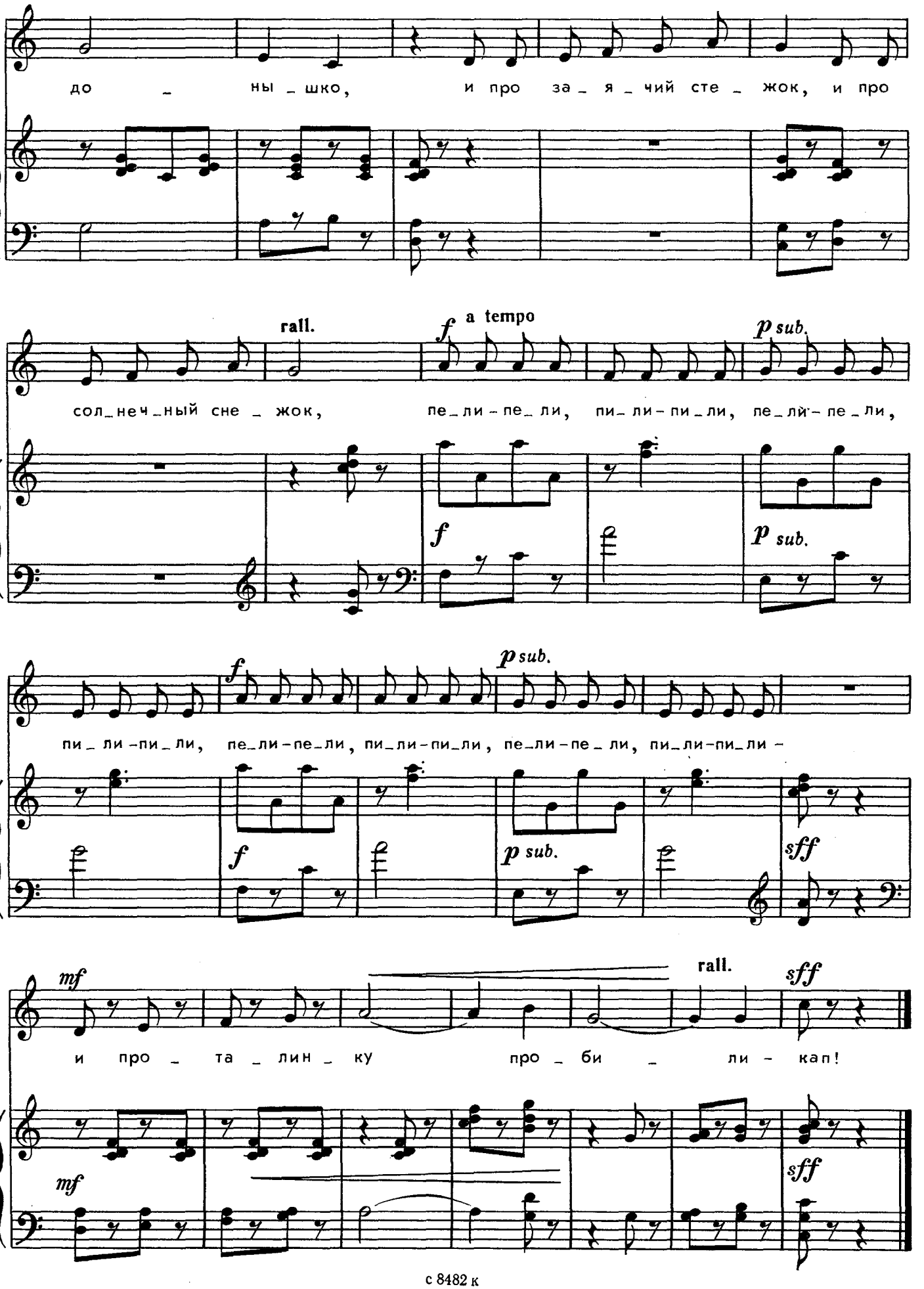

Ноты: Ale07.ru

СЛАДКИЙ КЛАД

Слова А. ГАНГОВА

Музыка Т. НАЗАРОВОЙ – МЕТНЕР

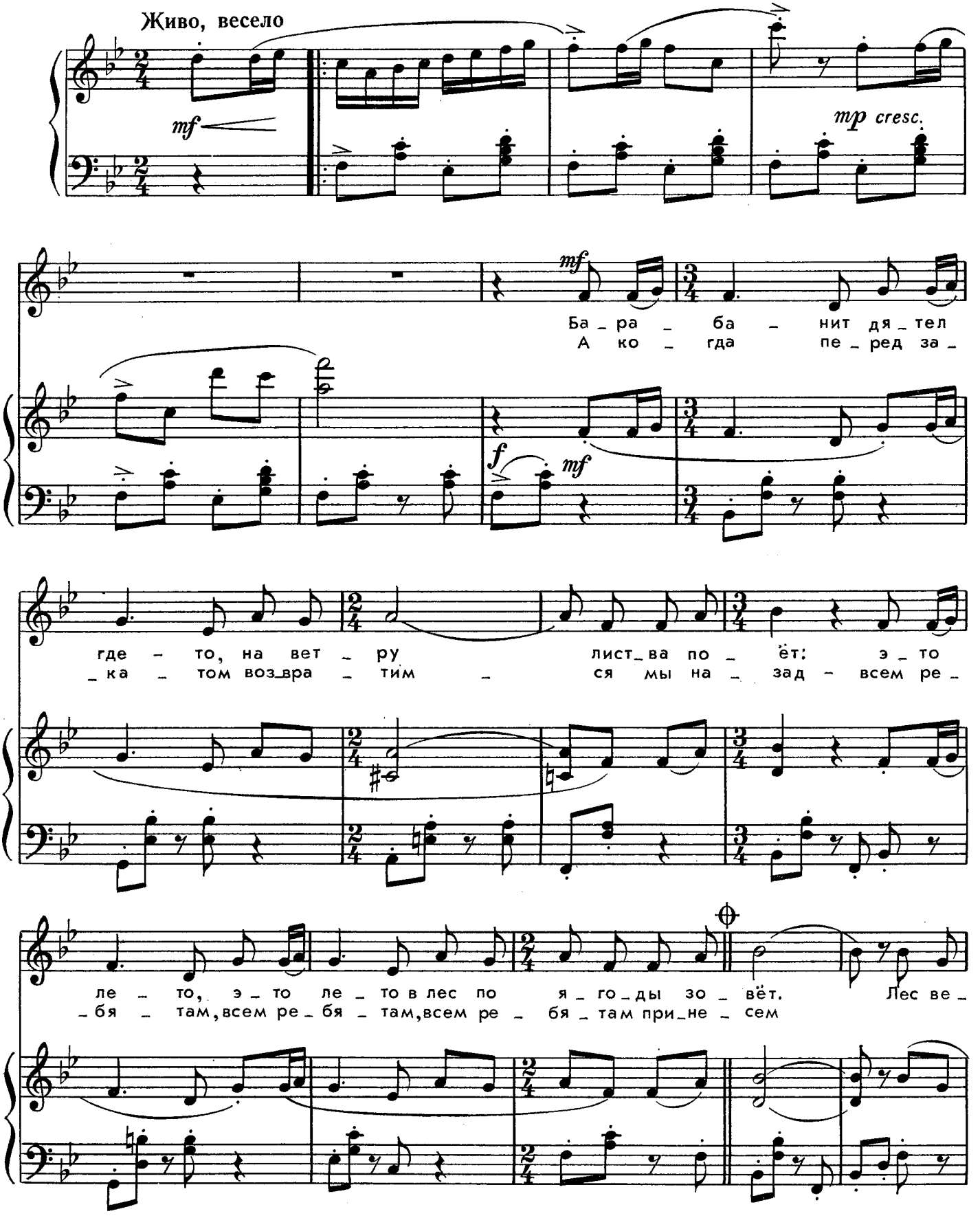

с 8482 к

Ноты: Ale07.ru

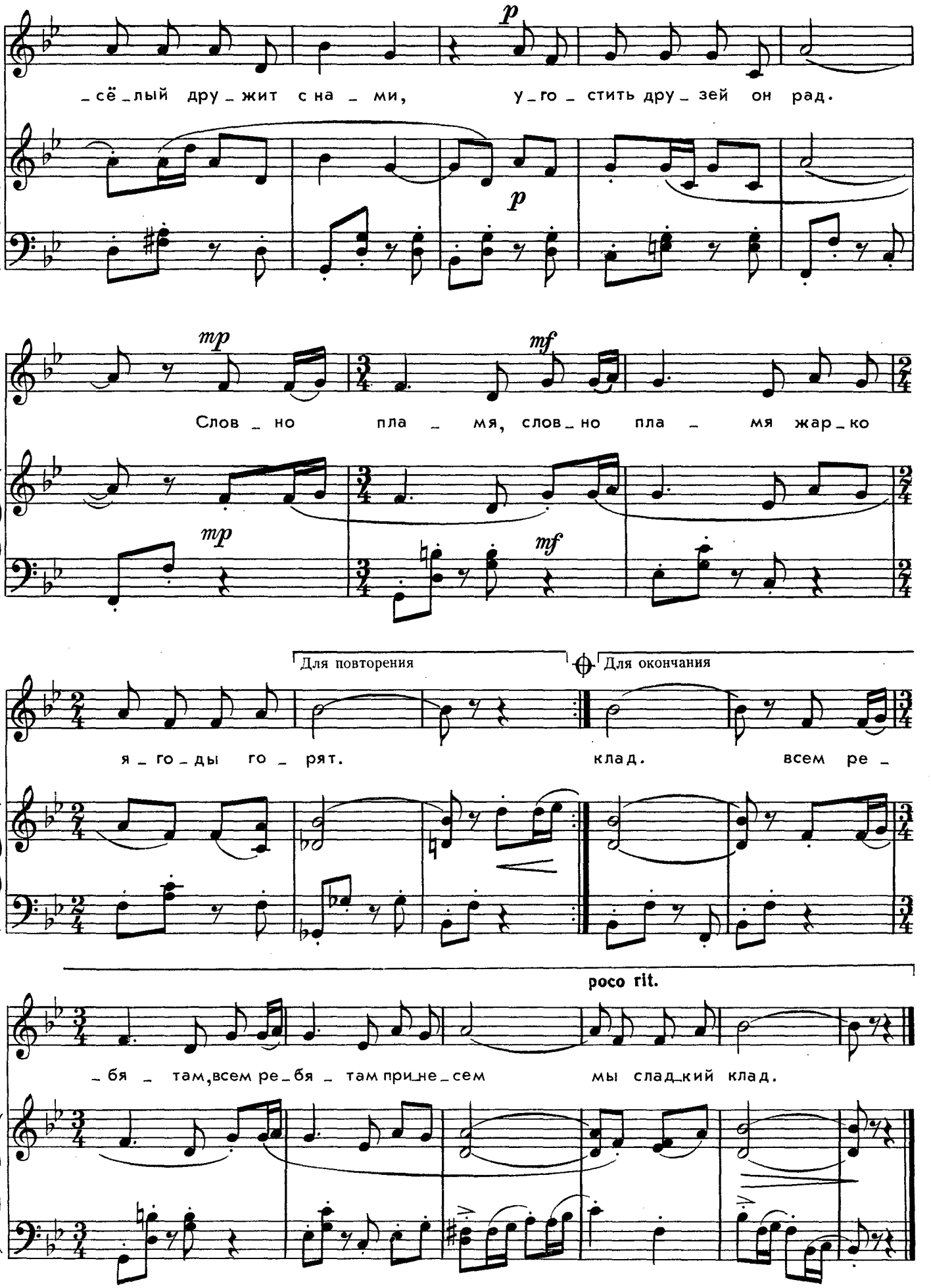

с 8482-к

Ноты: Ale07.ru

БАБОЧКА И ЦВЕТЫ

Слова М. НАМАЗА

Музыка Р. ШАФАГА

Перевод с азербайджанского И. Мазнина

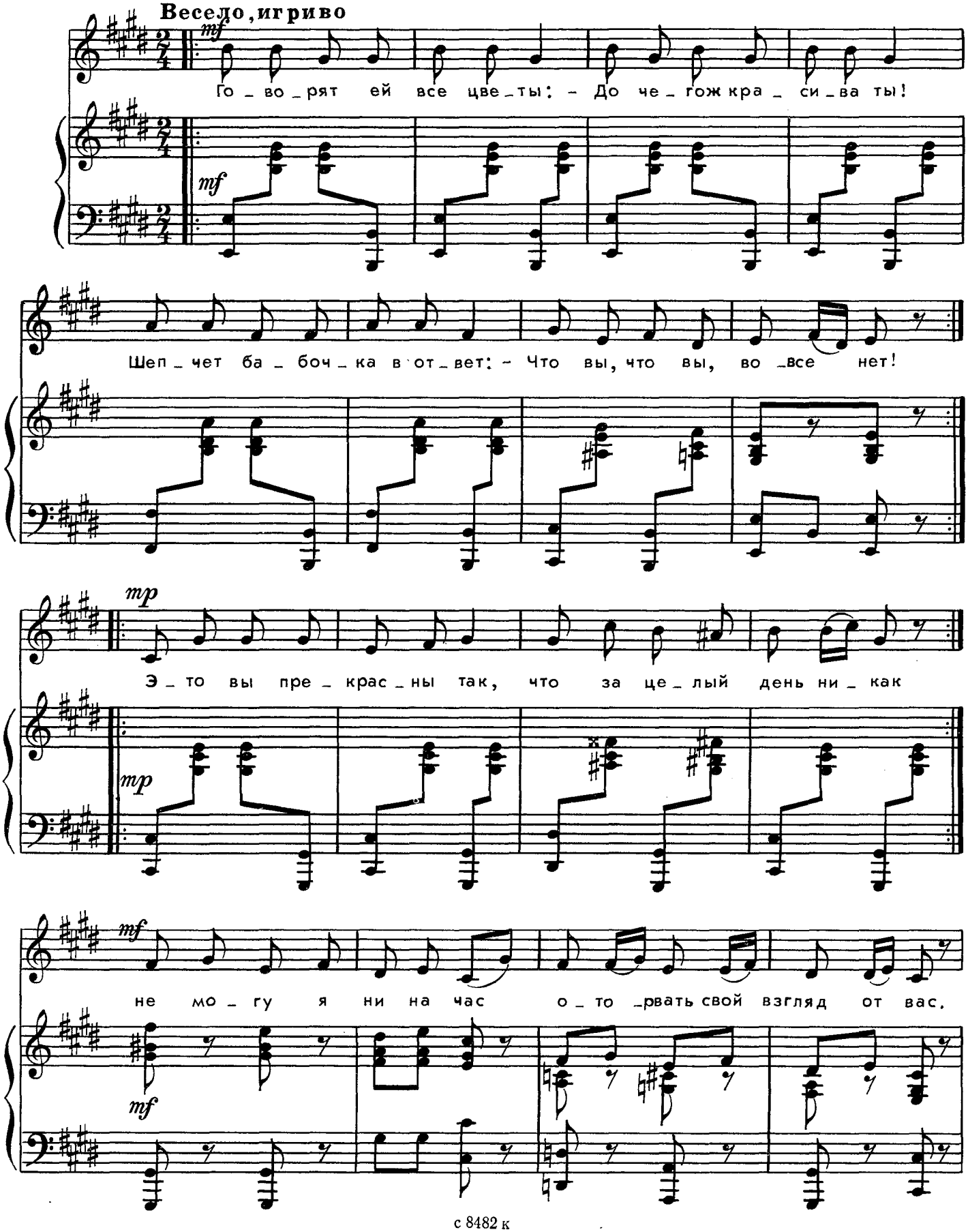

Ноты: Ale07.ru

mf

f

mf

Ну, а ес_ли я, хоть чем, впрямь, дру_зья, при_го_жа,

mf

Окончание

то, по_верь_те, только тем, что на вас по_хо_жа!

mp

ПРОГУЛКА

Слова М.ТАНИЧА

Музыка Б. САВЕЛЬЕВА

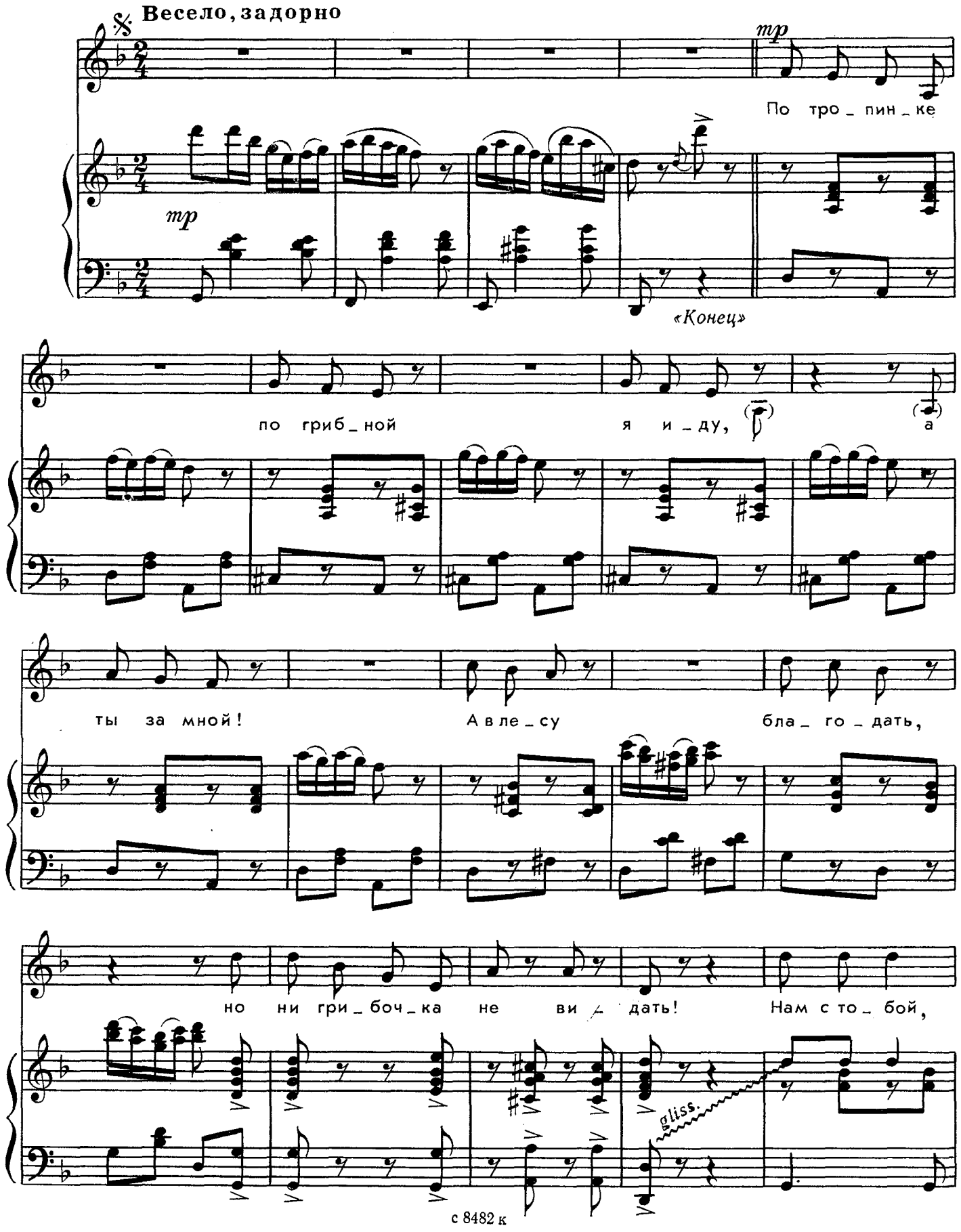

Ноты: Ale07.ru

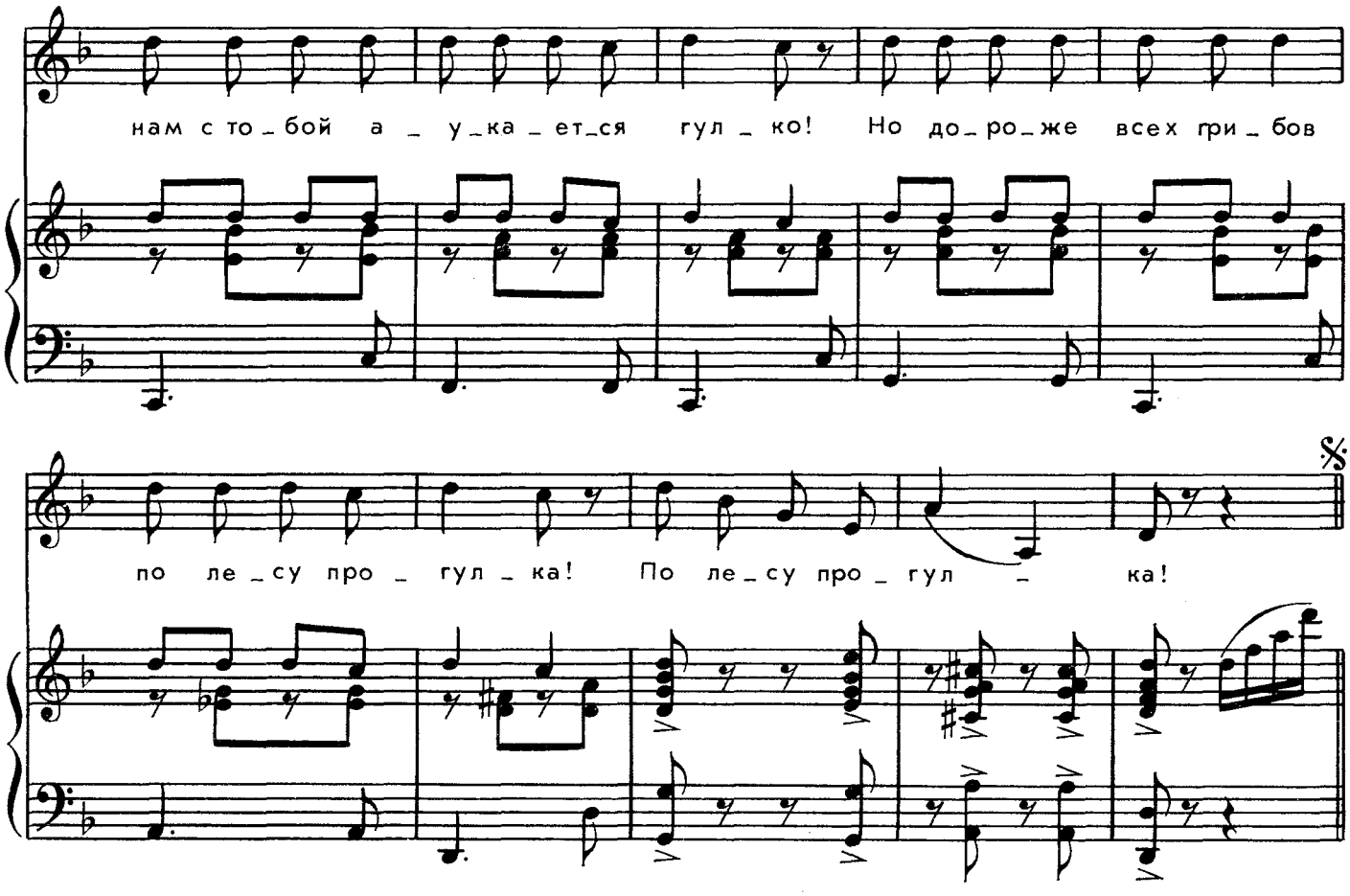

По тропинке
По грибной
Я иду, а ты за мной!
А в лесу – благодать,
Но ни грибочка не видать!

Нам с тобой,
Нам с тобой
Аукается гулко!
Но дороже всех грибов
По лесу прогулка!

Над тропинкой
Над грибной
Взвился дождик
Проливной!
А за ним, за дождём,
И грибы пойдут потом!

Нам с тобой,
Нам с тобой
Аукается гулко!
Но дороже всех грибов
Всё-таки прогулка!

СТИХИ, ЗАГАДКИ



И. Мазнин

ХОРОШО БРОДИТЬ ЛЕСКОМ

Хорошо бродить леском
С невесомым туеском.
Хорошо в тени укромной
Вдруг увидеть
Гриб огромный.

– Боровик! –
Вскричать азартно,
Подбежать и не сорвать,
Чтобы завтра, чтобы завтра
Отыскать его опять!

В. ДАНЬКО

***

Сколько звёзд на небе светит!
Но одна – твоя.
Сто дорог на белом свете,
Но одна – твоя.
Много стран на белом свете,
Но одна – твоя.
Много мам на белом свете,
Но одна – твоя.

РАДОСТЬ

Светит солнце с высоты
На деревья, на цветы,
Солнце, солнце
С высоты!
Рад я солнышку!
А ты?

Льётся дождик с высоты
На дома и на мосты.
Дождик, дождик
С высоты!
Рад я дождику,
А ты!

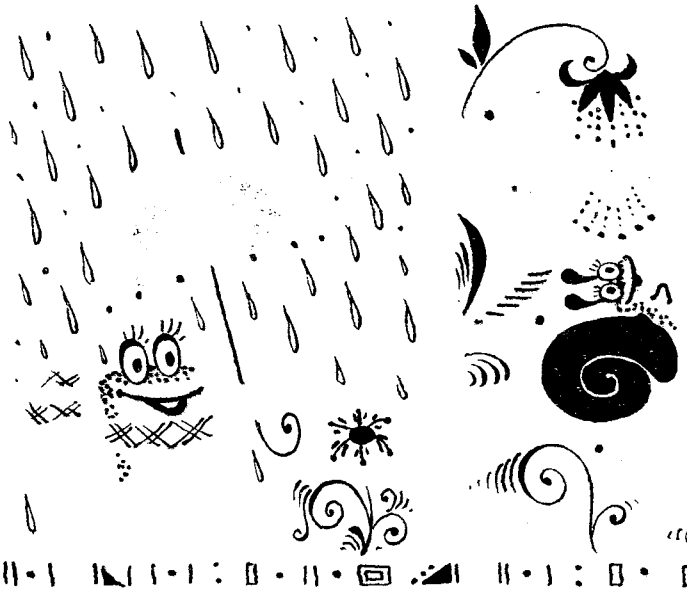

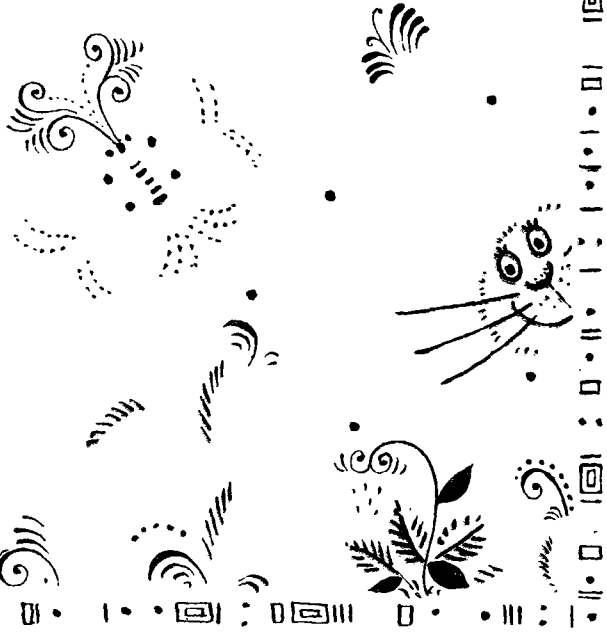

СТИХИ, ЗАГАДКИ

С. Пшеничных

ЛЮБИНА ШУБА

Стала короткою
Любина шуба.
– Выросла я! –
Удивляется Люба.

Кот наш не знает
Этих забот:
Сам подрастает,
И шубка растёт.

Был я солнышком
Лучистым,
Стал я
Облачком
Пушистым.

(Одуванчик)



И. ЗАГРАЕВСКАЯ

СКВОРЕЦ

У нашего скворушки –
Чернильные пёрышки,
Весёлый нрав,
Любопытный клюв.
Два круглых глаза –
Черней черешни –
Глядят на нас
Из окна скворечни,
А дети радуются
И спрашивают:
„Скворушка, скворушка,
Хочешь каши?"

***

Что это за солдатик
Встретил сегодня нас:
Белый мундир на вате,
Шапка –
не видно глаз?

(Белый гриб)

Крылышки-стёклышки,
Звонкий голосок,
Желтый поясок.

(Пчела)







СТИХИ, ЗАГАДКИ

В. АЗБУКИН

ПОСЧИТАЕМ

Гости пробуют считать:
Повтори! – твердят опять, –
Раз, два, три, четыре, пять!
Так успели надоесть,
Что ответил мальчик: „Шесть!"
И добавил громко: „Семь!",
Чтобы слышно было всем!



ТЕРПЕНИЕ

Барбос взъерошился не зря, –
Хотел сказать барбос:
„Раз мне кусать тебя нельзя,
Оставь и ты мой нос!"

ПЛЮШЕВЫЙ МИШКА

Зайка резиновый
Плавает в ванне.
Мишка ленивый
Лежит на диване:
Мыли, облили
Под душем его, –
Очень обидели
Плюшевого!

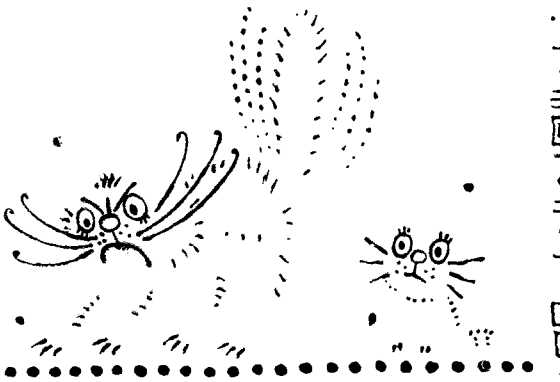

СТРАШНЫЙ ЗВЕРЬ

Зверя нет страшнее кошки,
Если с ней котята-крошки.
На овчарку шла в атаку
Наша Мурка, словно рысь.
Папа выручил собаку, –
Крикнул: „Брысь!"

***

Похож на оленя,
Похож на коня,
Забрался в селенье
И лег у плетня.
В лесу необъятном
Друзей не нашлось,
И в гости к ребятам
Пожаловал...

(Лось.)



СТИХИ, ЗАГАДКИ

Зверь уснул, укрывшись гривой,
Хвостик с кисточкой игривой
Я бы тронул, осмелев,
Да боюсь, – проснётся ...

(Лев.)

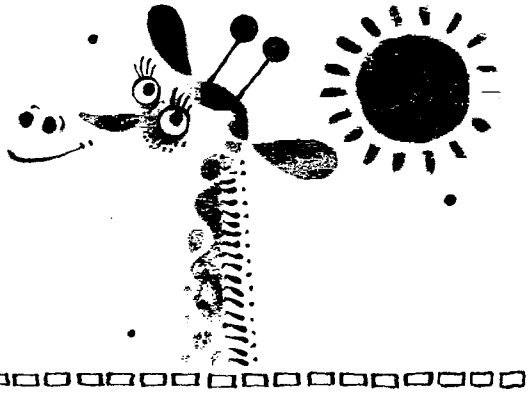

Сумку носит эта мама.
Лапки вверх, – и села прямо.
Почему из сумки ушки,
Будто выросли на брюшке?
Поглазеть на детвору
Вылез младший ...

(Кенгуру.)

В. Азбукин

Как надеть на эту шею
Самый длинный в мире шарф?
Надо просто влезть на шкаф
И сказать: – Нагнись, ...

(Жираф.)

По пустыне можно ныне
Прокатиться на машине.
Нет бензина – плачут люди,
Вспоминая о ...

(Верблюде.)

В чёрно-белое одет
Очень важный господин,
Просит рыбки на обед
Потому что он – ...

(Пингвин.)





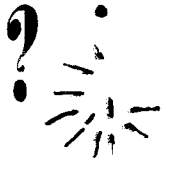

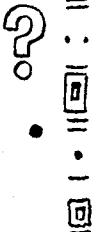

ПРО ВОДИЧКУ

Слова И. МИХАЙЛОВОЙ

Музыка В. ЖУБИНСКОЙ

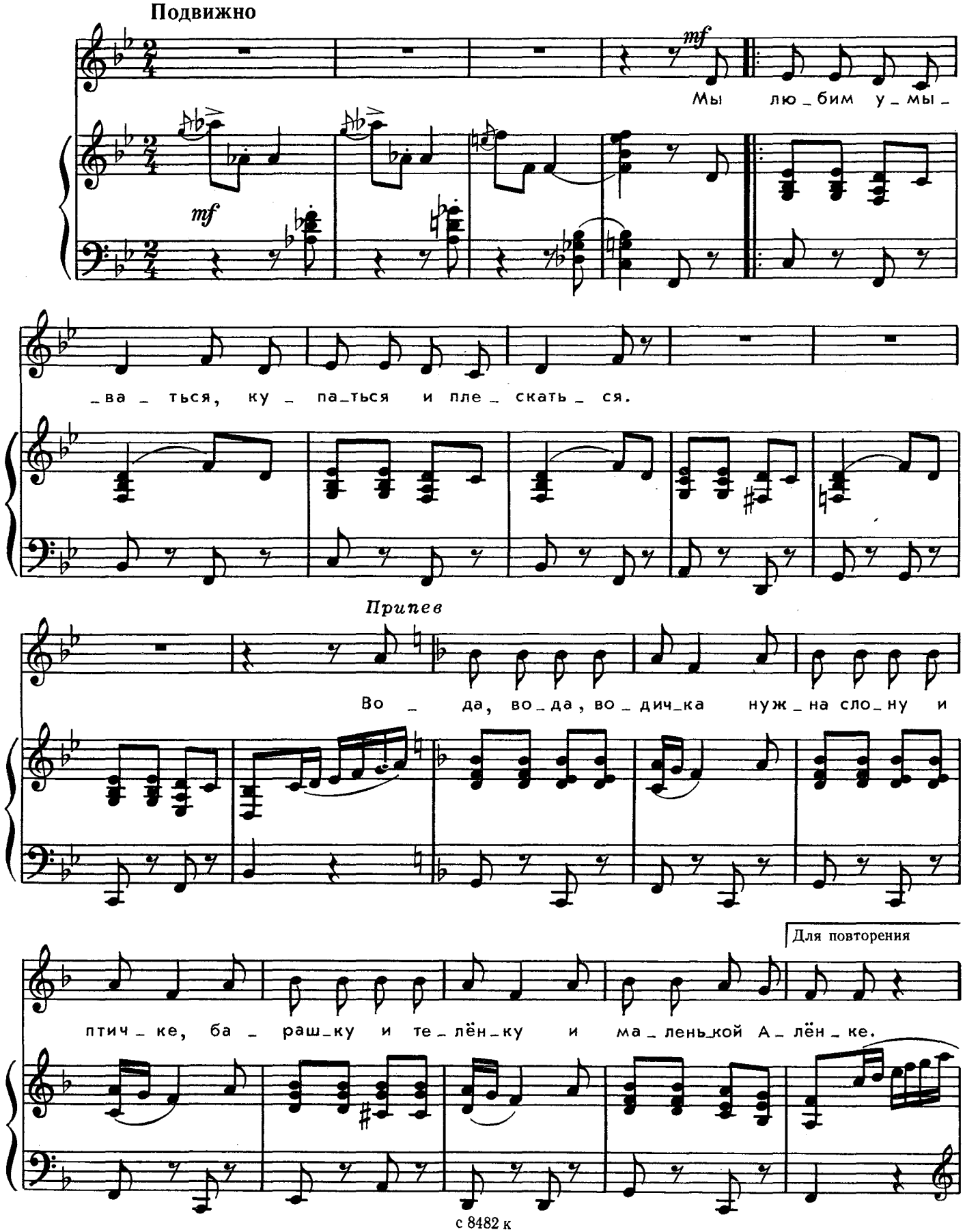

Ноты: Ale07.ru

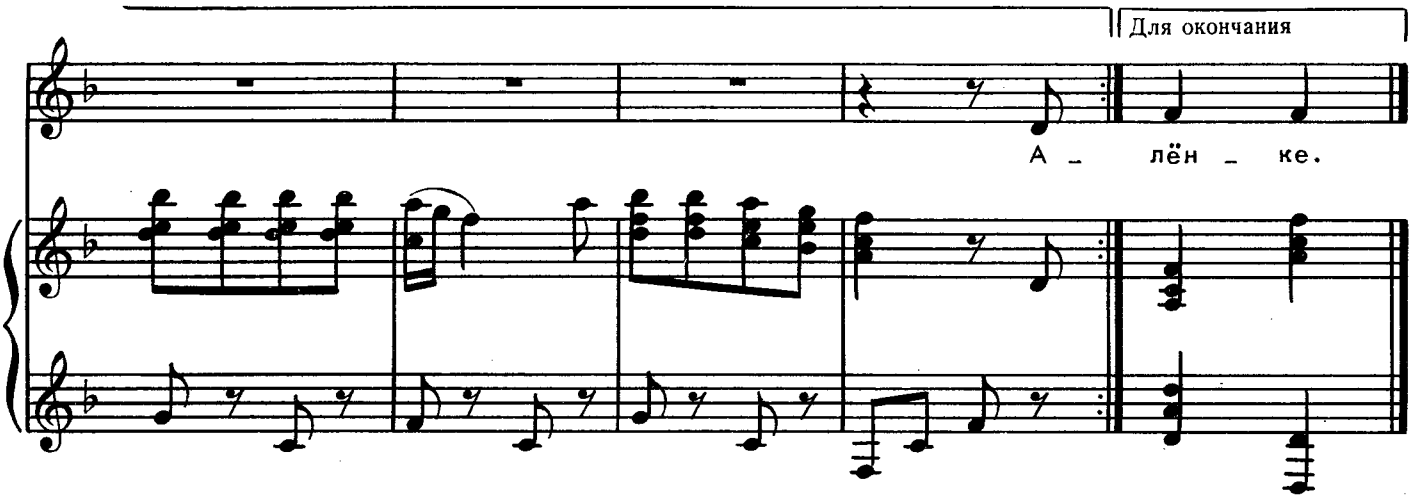

Мы любим умываться,
Купаться и плескаться.

Припев: Вода, вода, водичка
Нужна слону и птичке,
Барашку и телёнку,
И маленькой Алёнке.

А без воды ни чая,
Ни супа не бывает.

Припев.

Шлёп, шлёп, шлёп, шлёп по лужам,
И дождик тоже нужен.

Припев.

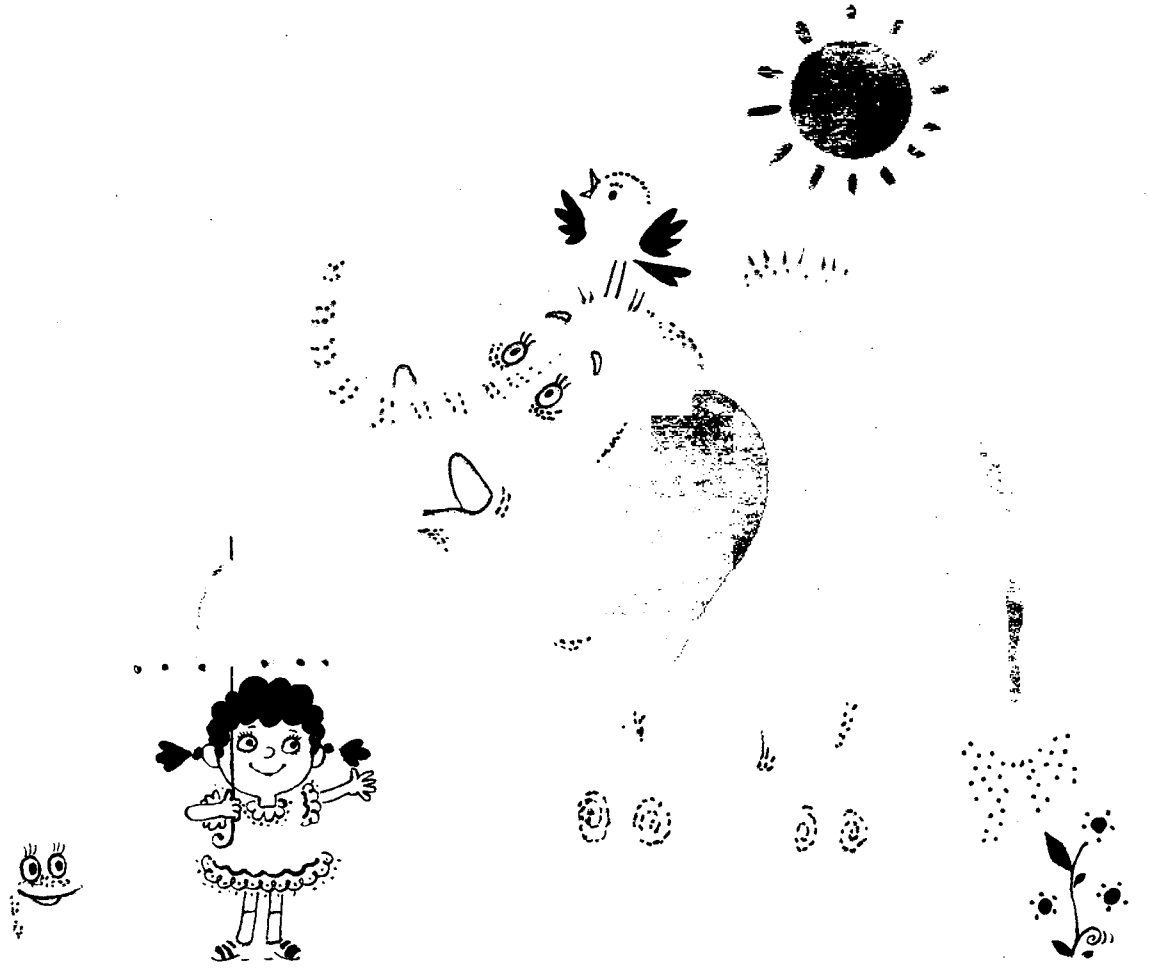

ЛОШАДКА - ТОНКОНОЖКА

Слова И.ЧЕРНИЦКОЙ

Музыка Т. ПОПАТЕНКО

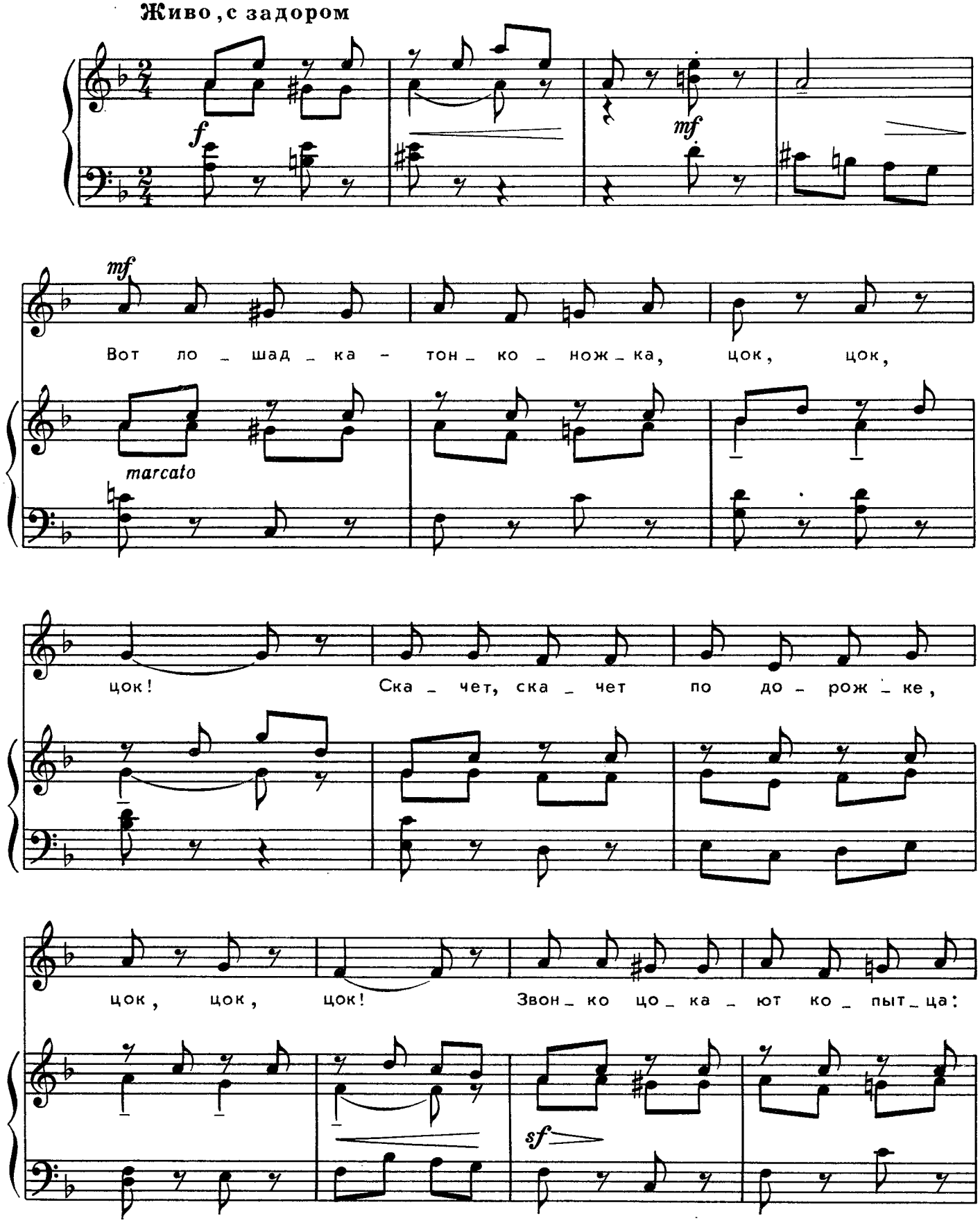

Ноты: Ale07.ru

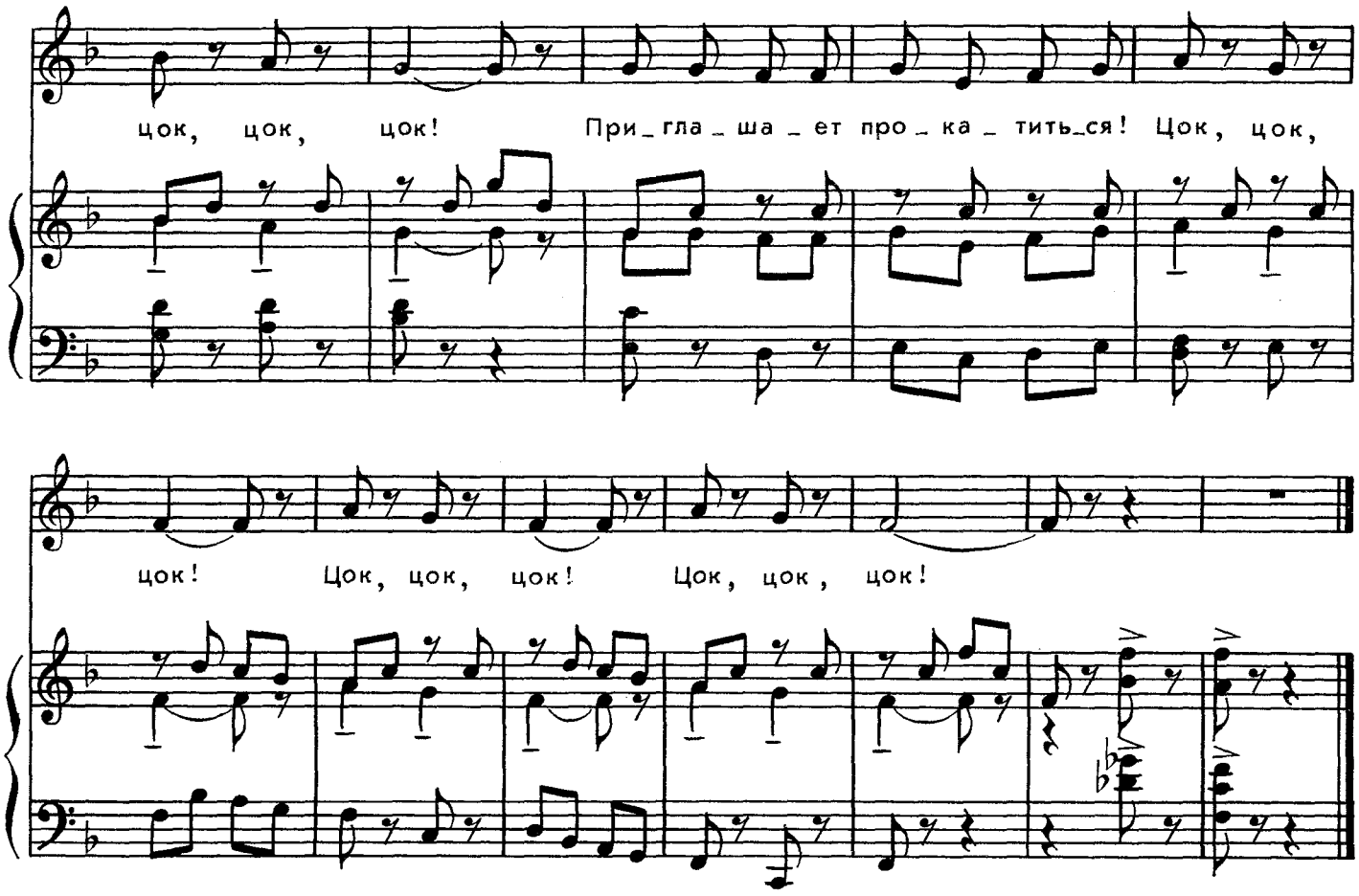

ОХОТНИКИ

(Шуточная песенка)

Слова Л.КОНДРАШЕНКО

Музыка М.МИХАЙЛОВА

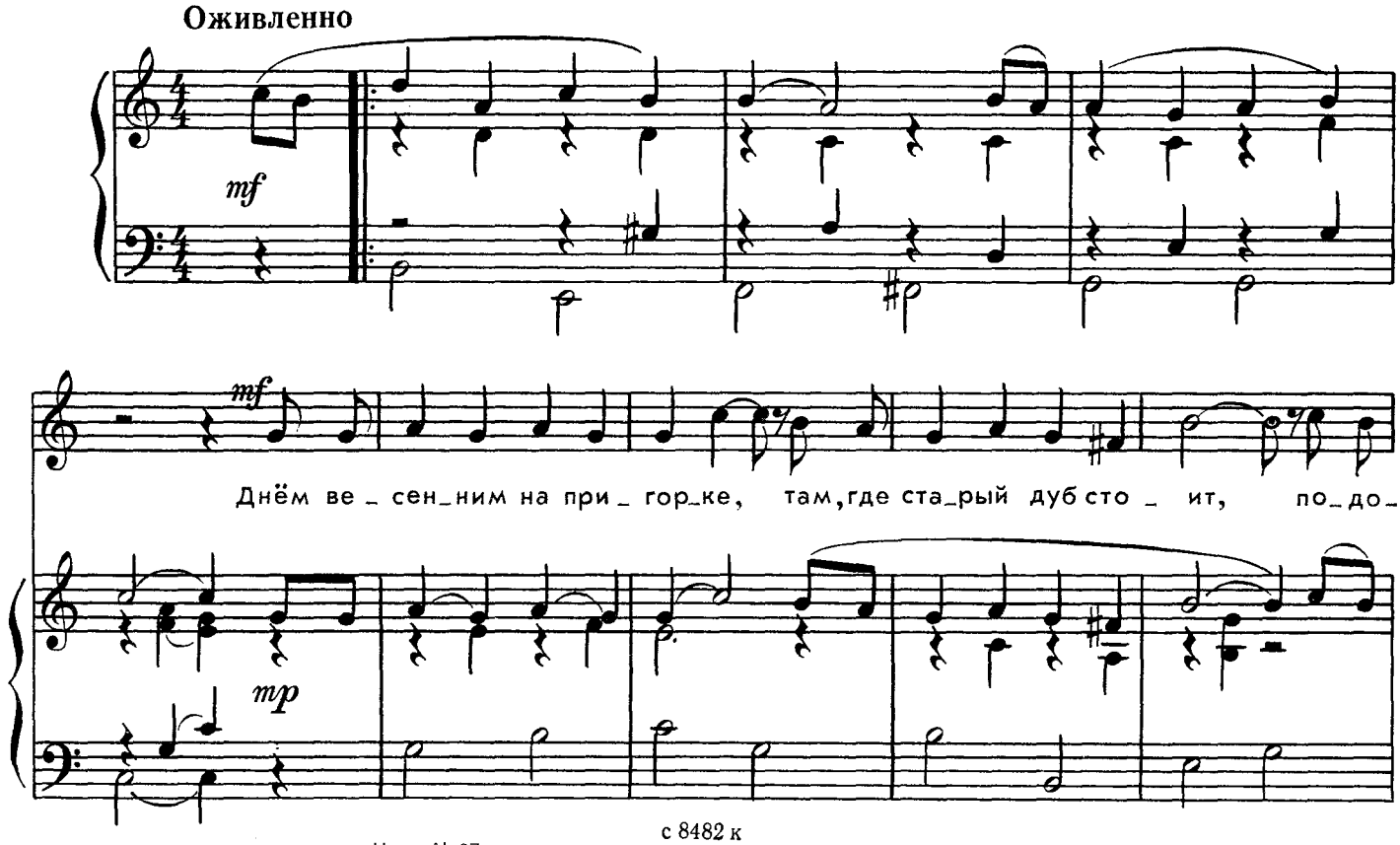

Ноты: Ale07.ru

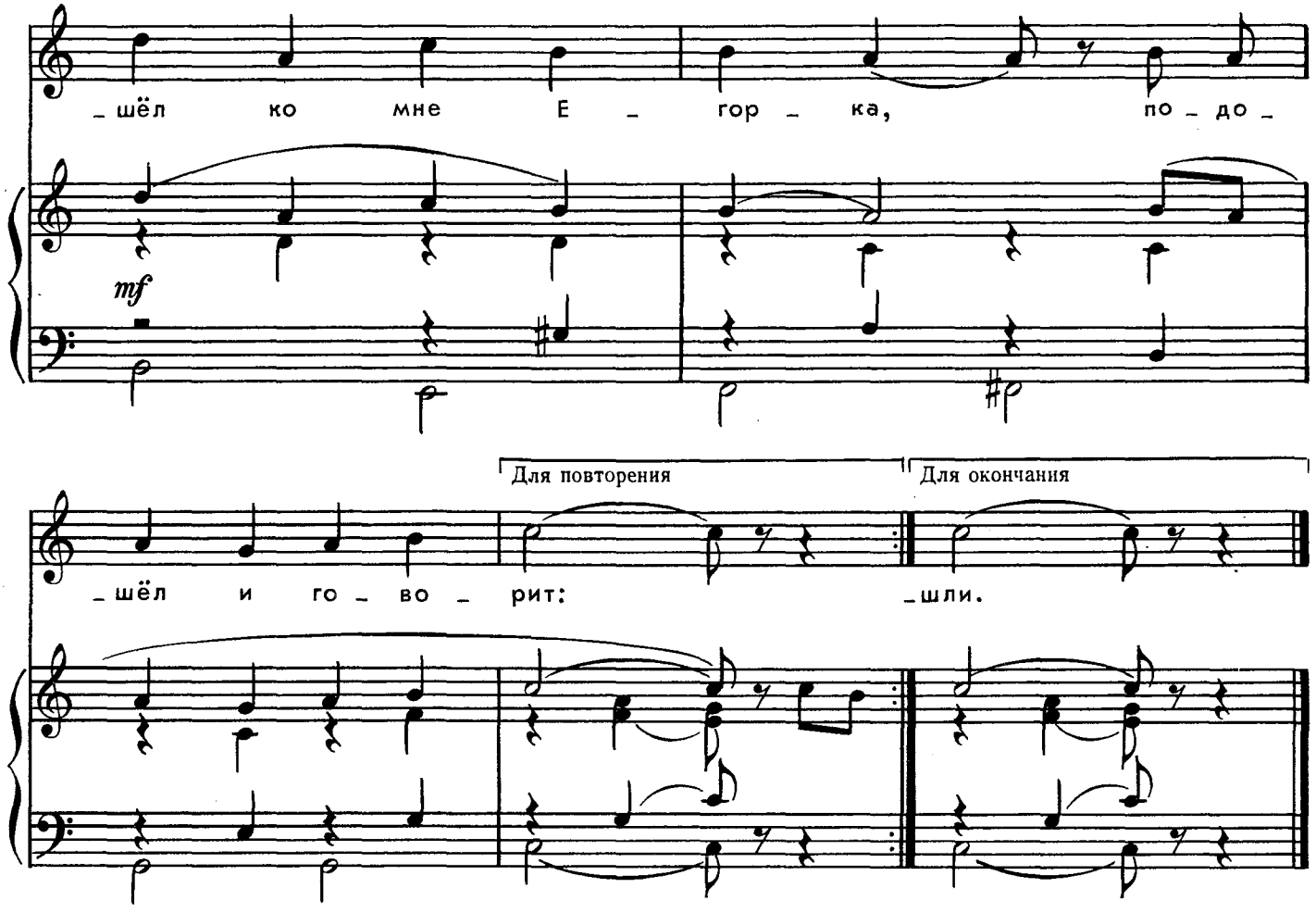

Днём весенним на пригорке
Там, где старый дуб стоит,
Подошёл ко мне Егорка,
Подошёл и говорит:

– Знаю я одно местечко:
За рекой широкий луг,
И на том лугу, у речки,
С давних пор живёт барсук,

Захвати с собой лопату,
На охоту мы пойдём.
И на зависть всем ребятам
Барсука возьмём живьём.

Долго, долго на охоту
По горам с Егоркой шли.
Но норы барсучьей что-то,
К сожаленью, не нашли.

ДВА ПЕТУШКА

Слова Г. ВИЕРУ

Музыка Г. ЛЕВКОДИМОВА

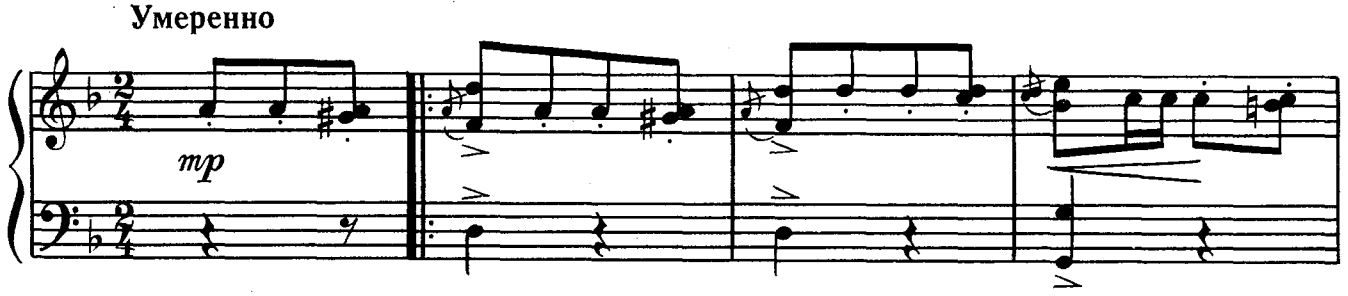

Ноты: Ale07.ru

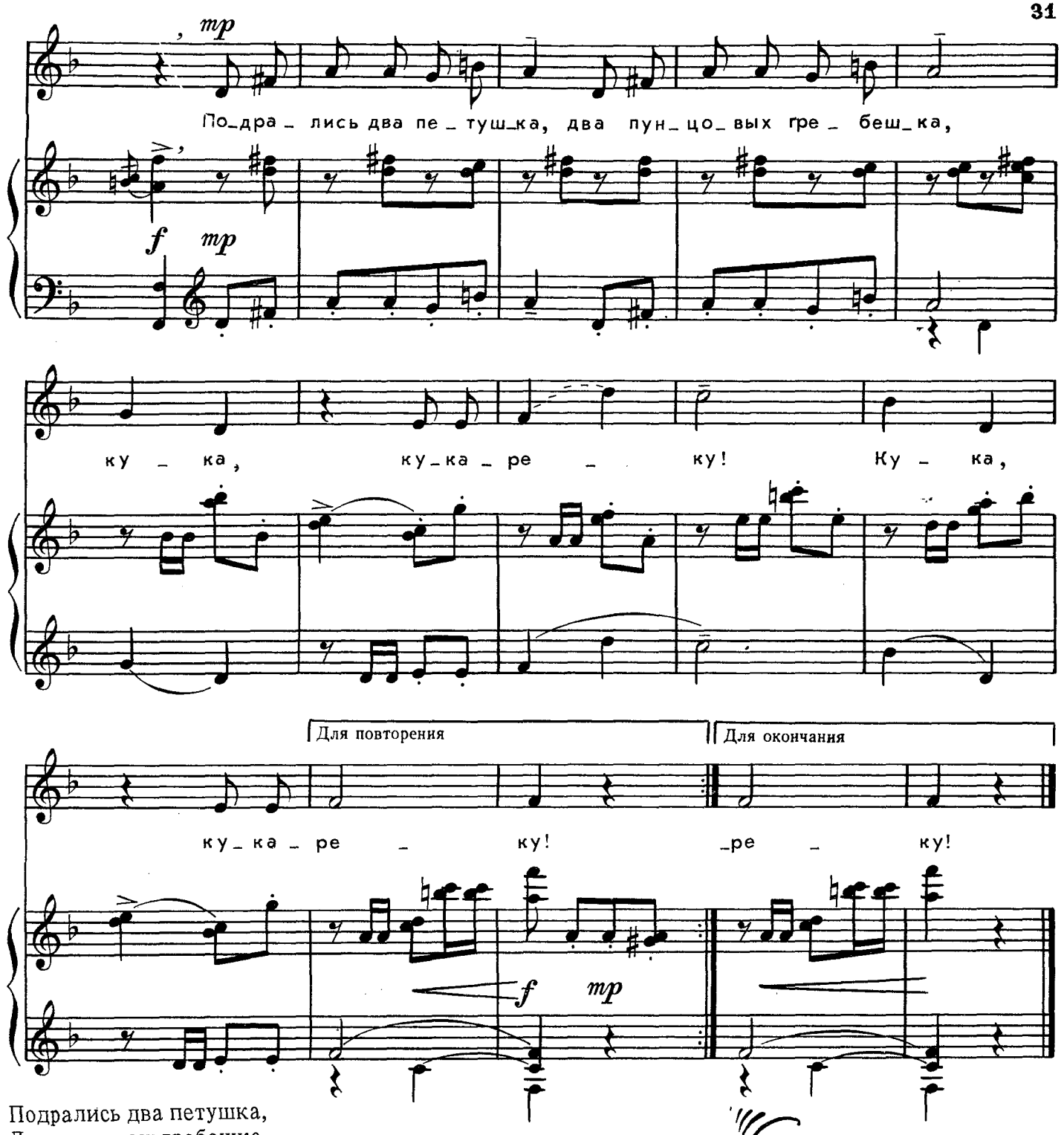

Подрались два петушка,
Два пунцовых гребешка,
Ку-ка, ку-ка-реку!

Выясняли десять дней,
Кто красивей, кто умней,
Ку-ка, ку-ка-реку!

Не деритесь, малыши,
Вы же оба хороши,
Ку-ка, ку-ка-реку!

МАСТЕРИЦЫ - КРУЖЕВНИЦЫ

Слова В. СТЕПАНОВА

Музыка Н. БОРДЮГ

Умеренно

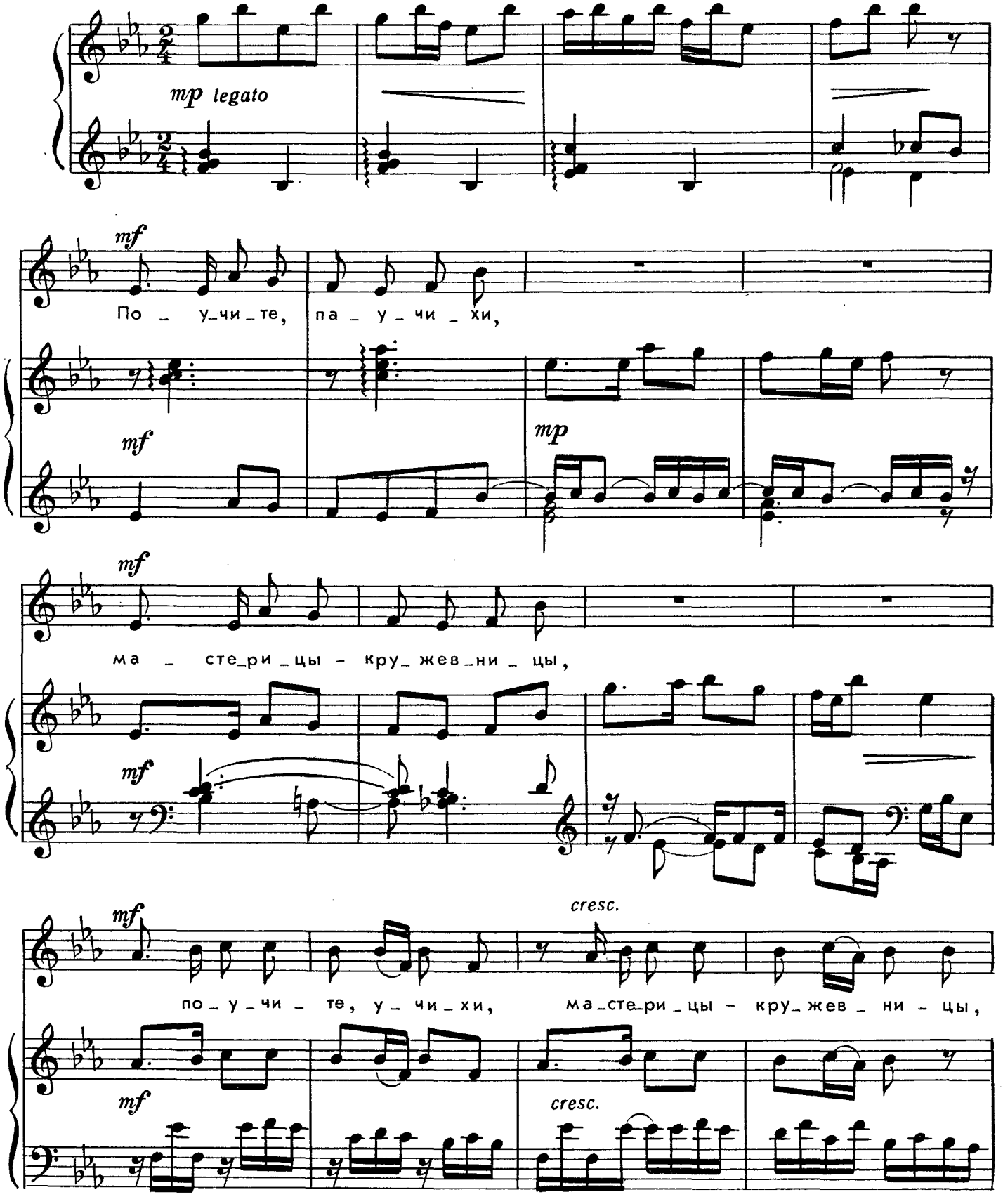

Ноты: Ale07.ru

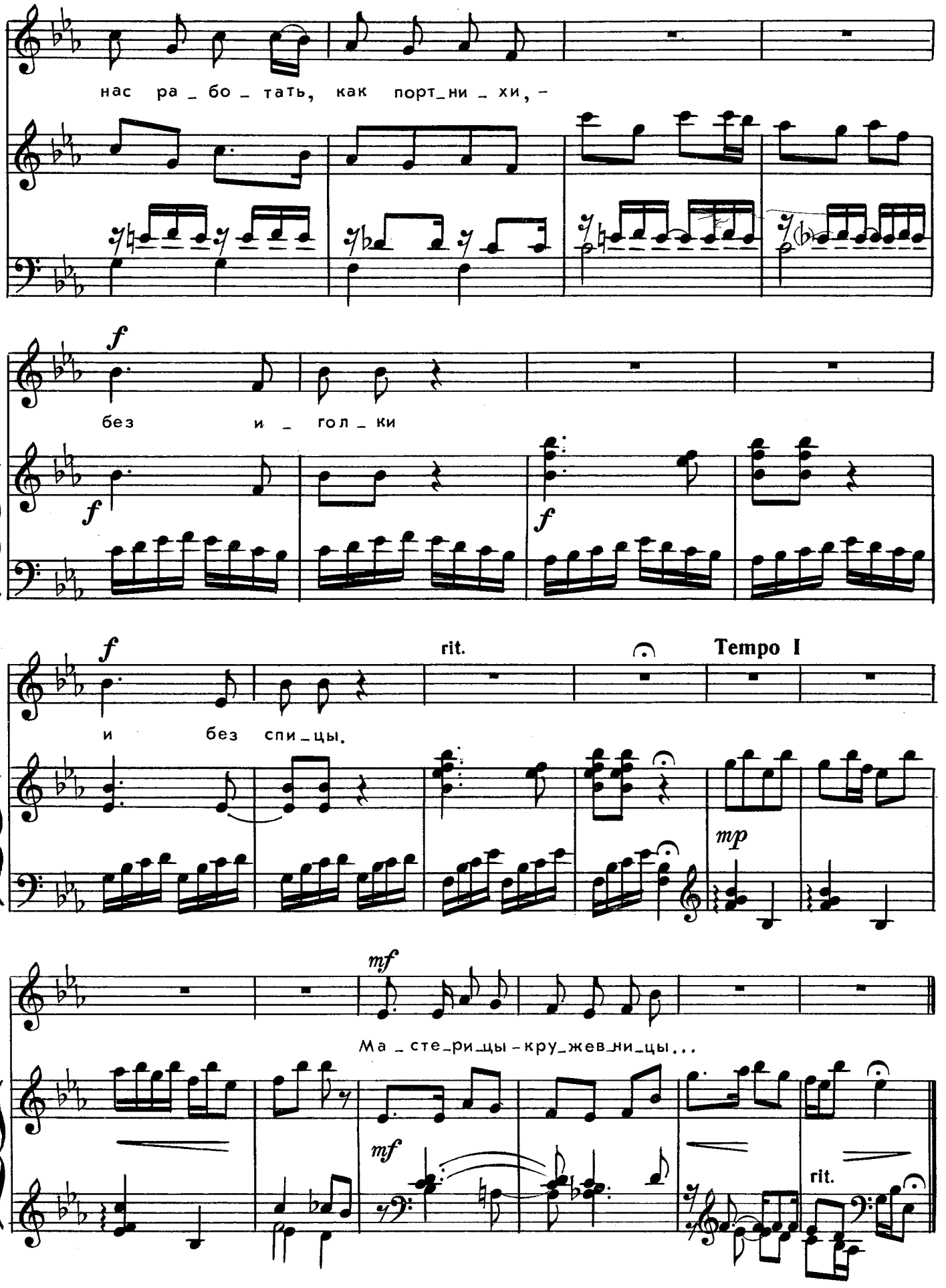

Ноты: Ale07.ru

О ЧЁМ МЕЧТАЮТ ЗЁРНА

Слова В. НЕСТЕРЕНКО

Музыка И. ФИРСЕНКОВОЙ

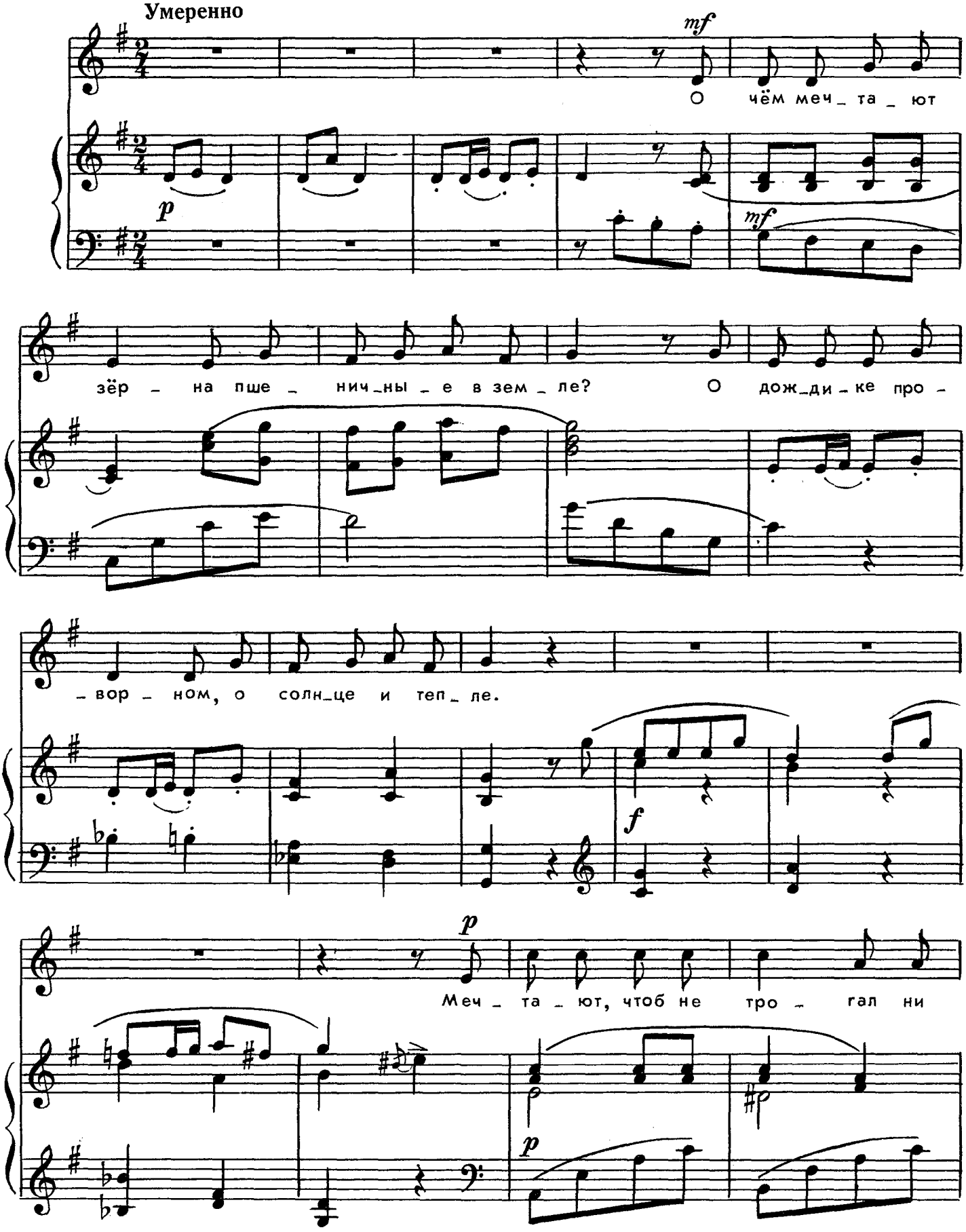

Ноты: Ale07.ru

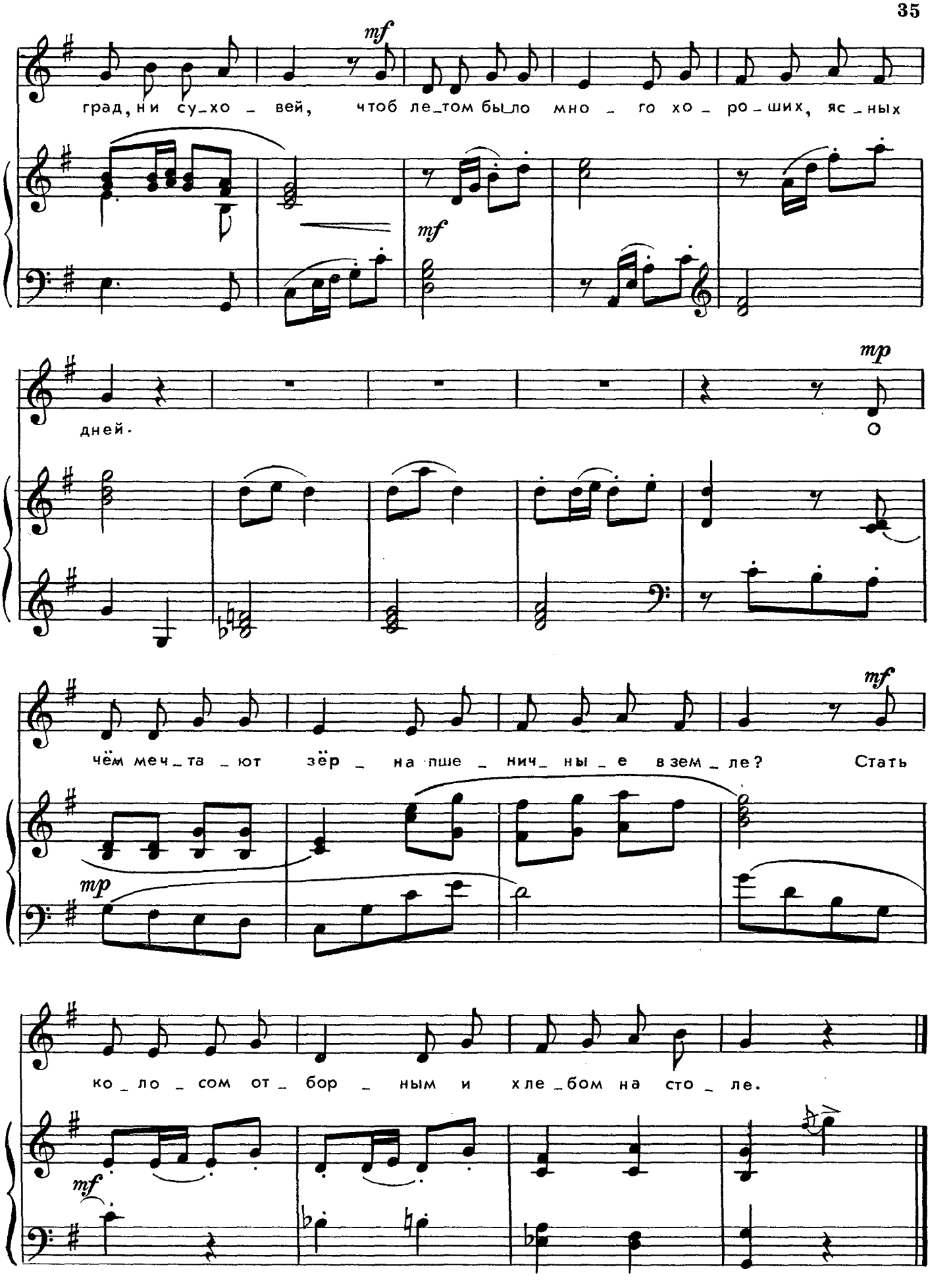

Ноты: Ale07.ru

МЫ ПИЛИМ

Слова Е. БЛАГИНИНОЙ

Музыка В. ЕФИМОВА

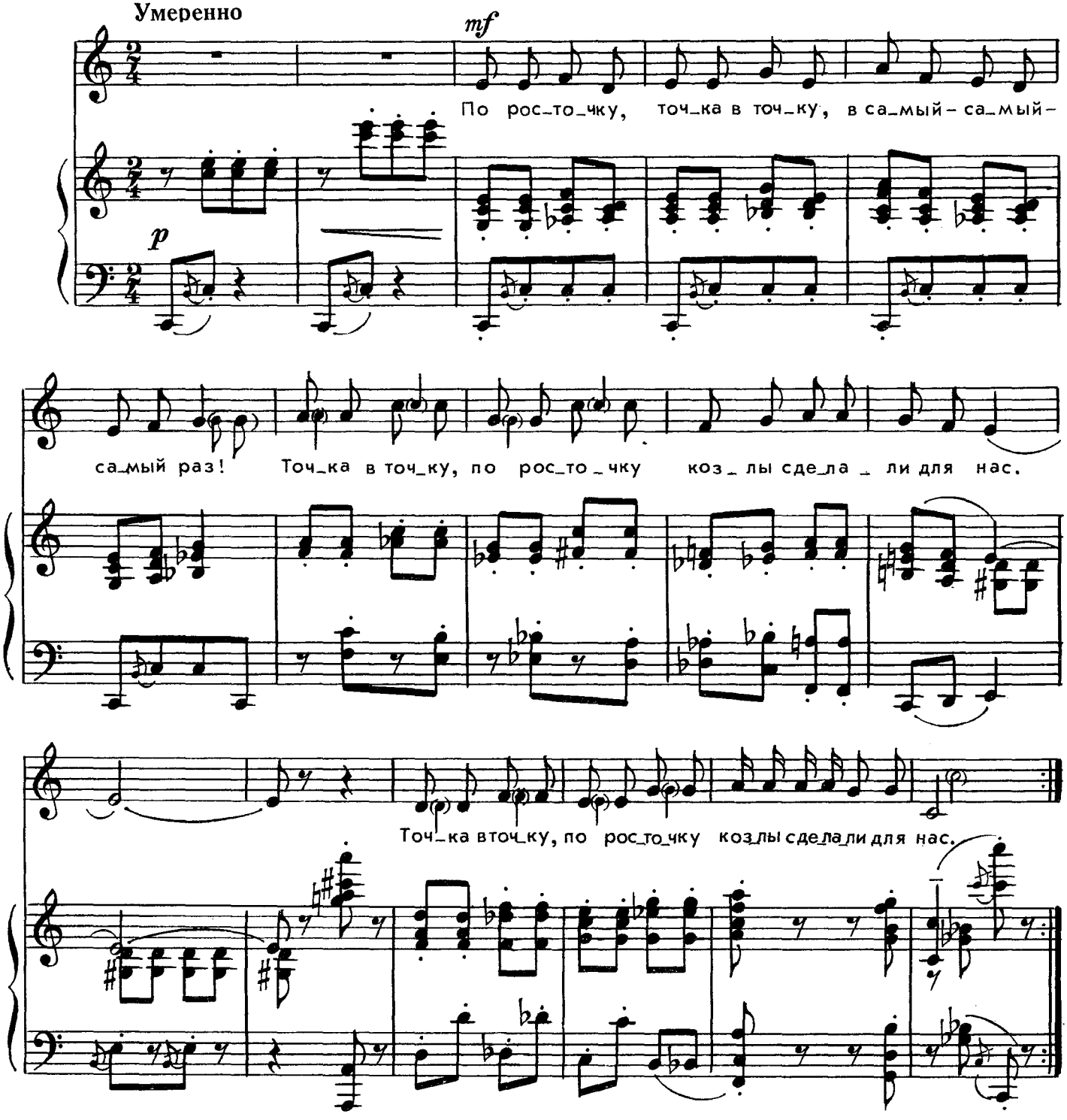

По росточку,
Точка в точку,
В самый-самый-самый
Раз!
Точка в точку,
По росточку
Козлы сделали для нас.

Мы теперь бревно осилим –
Пилим, пилим,
Пилим, пилим!
Раз-два,
Раз-два –
Будут на зиму дрова!

ХУДОЖНИК - МОРОЗ

Слова В. ШУМИЛИНА

Музыка А. АРУТЮНОВА

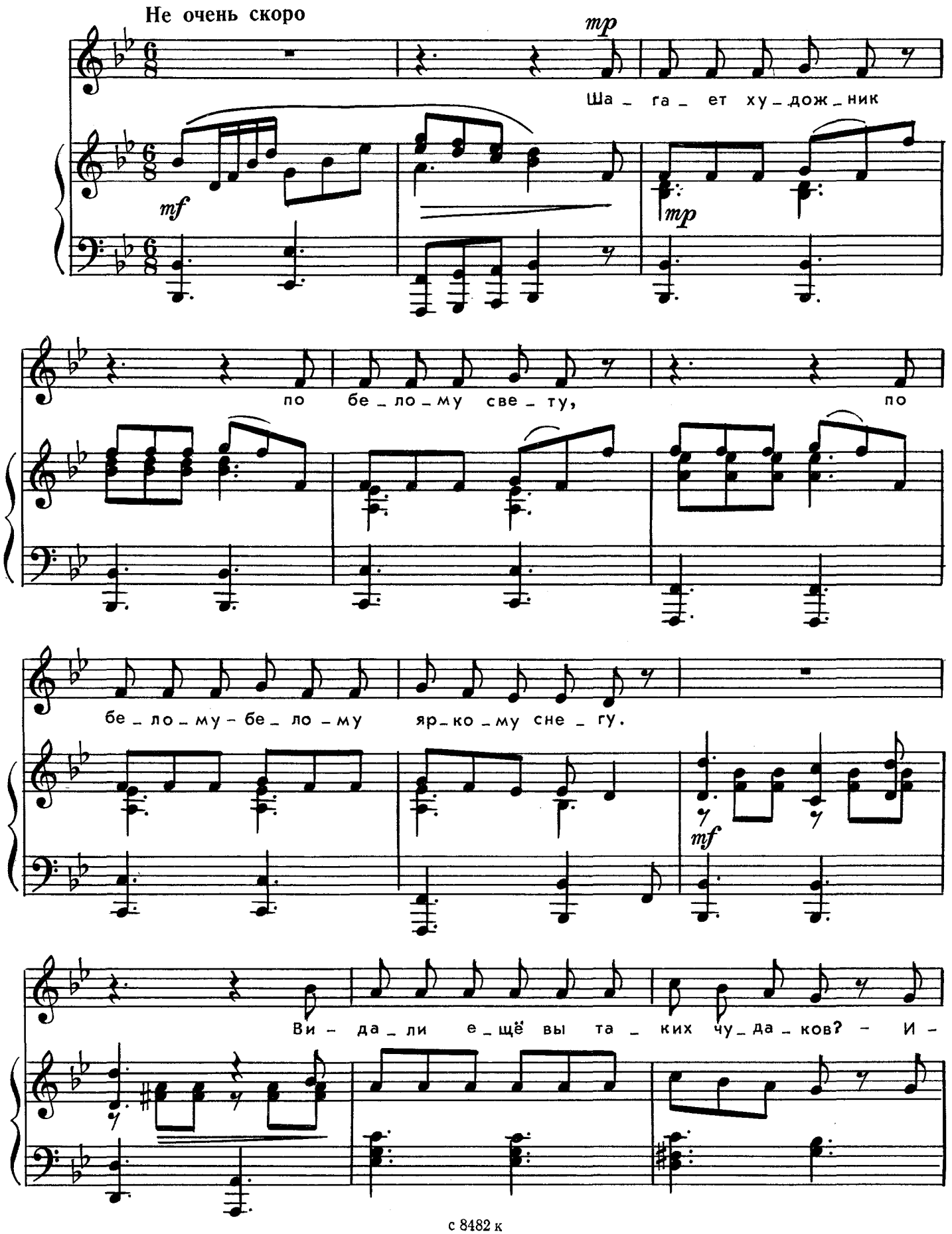

Ноты: Ale07.ru

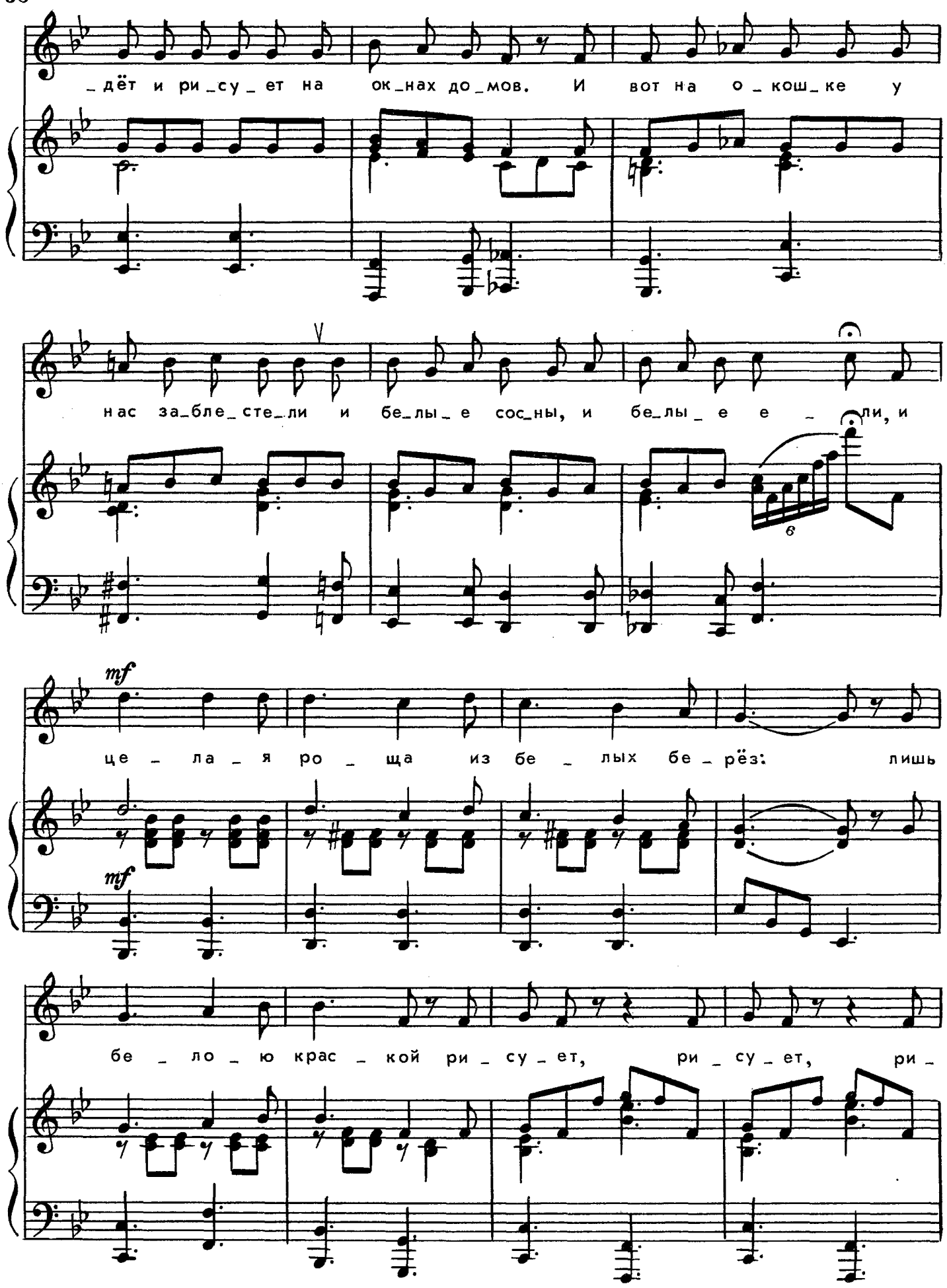

Ноты: Ale07.ru

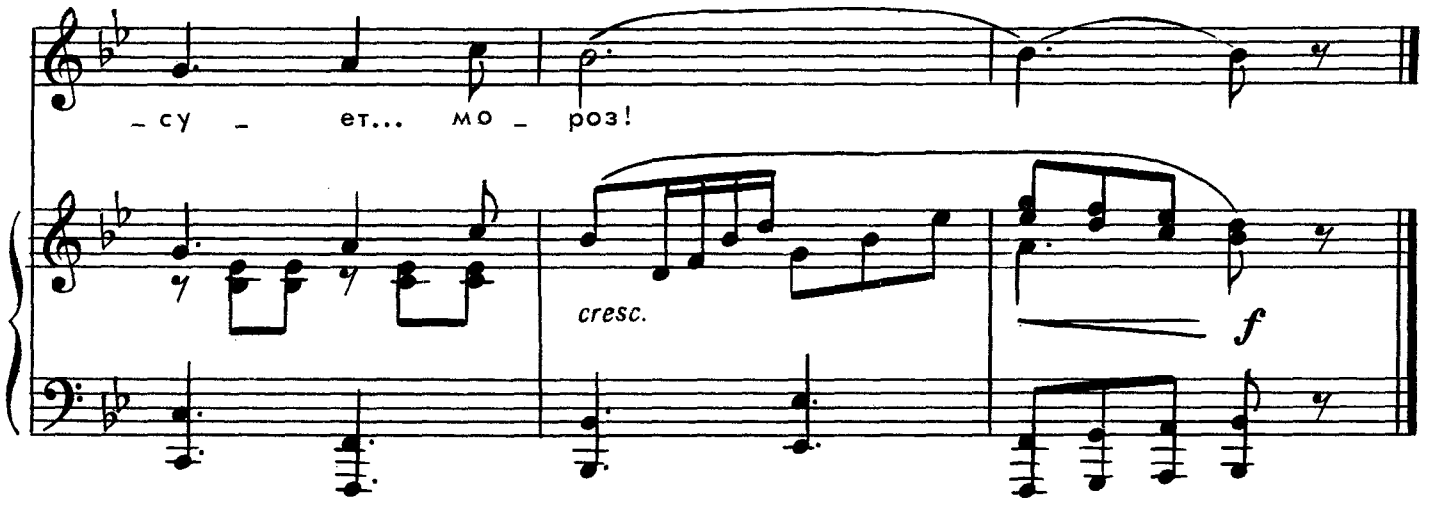

Шагает художник
По белому свету,
По белому-белому
Яркому снегу.
Видали ещё
Вы таких чудаков?
Идёт и рисует
На окнах домов!

И вот на окошке
У нас заблестели
И белые сосны,
И белые ели,
И целая роща
Из белых берёз:
Лишь белою краской
Рисует, рисует,
Рисует... мороз!



ЦВЕТОК - ОГОНЁК

Слова Е. БЛАГИНИНОЙ

Музыка В. ВЕТРОВА

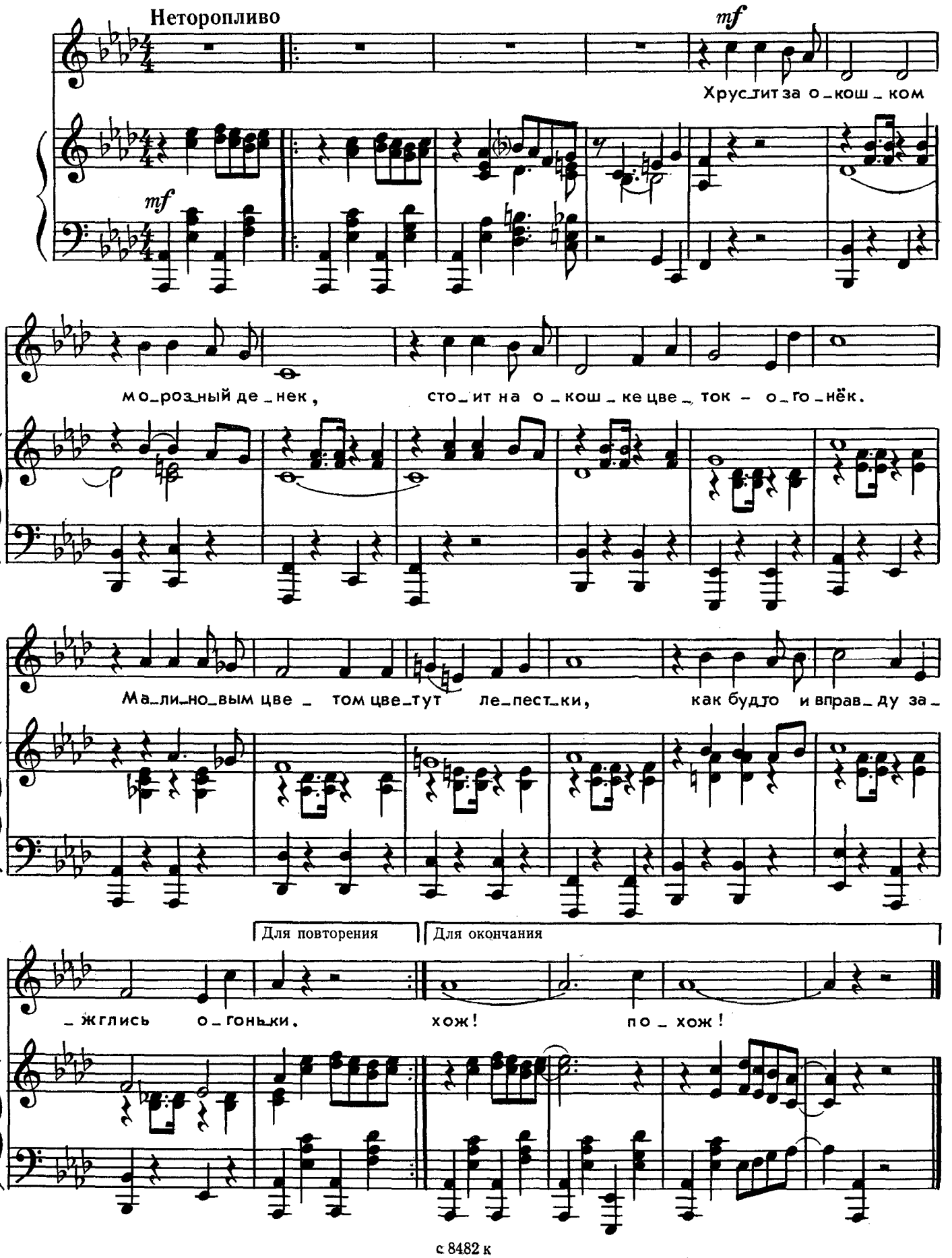

с 8482 к

Ноты: Ale07.ru

Хрустит за окошком морозный денёк,
Морозный денёк.
Стоит на окошке
Цветок-огонёк.

Малиновым цветом
Цветут лепестки,
Как будто и вправду
Зажглись огоньки.

Его поливаю,
Его берегу,
Его подарить
Никому не могу!

Уж очень он ярок,
Уж очень хорош,
Уж очень на мамину
Сказку похож!



ПРАЗДНИК НОВЫЙ ГОД

Слова Г. ЛЕБЕДЕВОЙ

Музыка В. АСТРОВОЙ

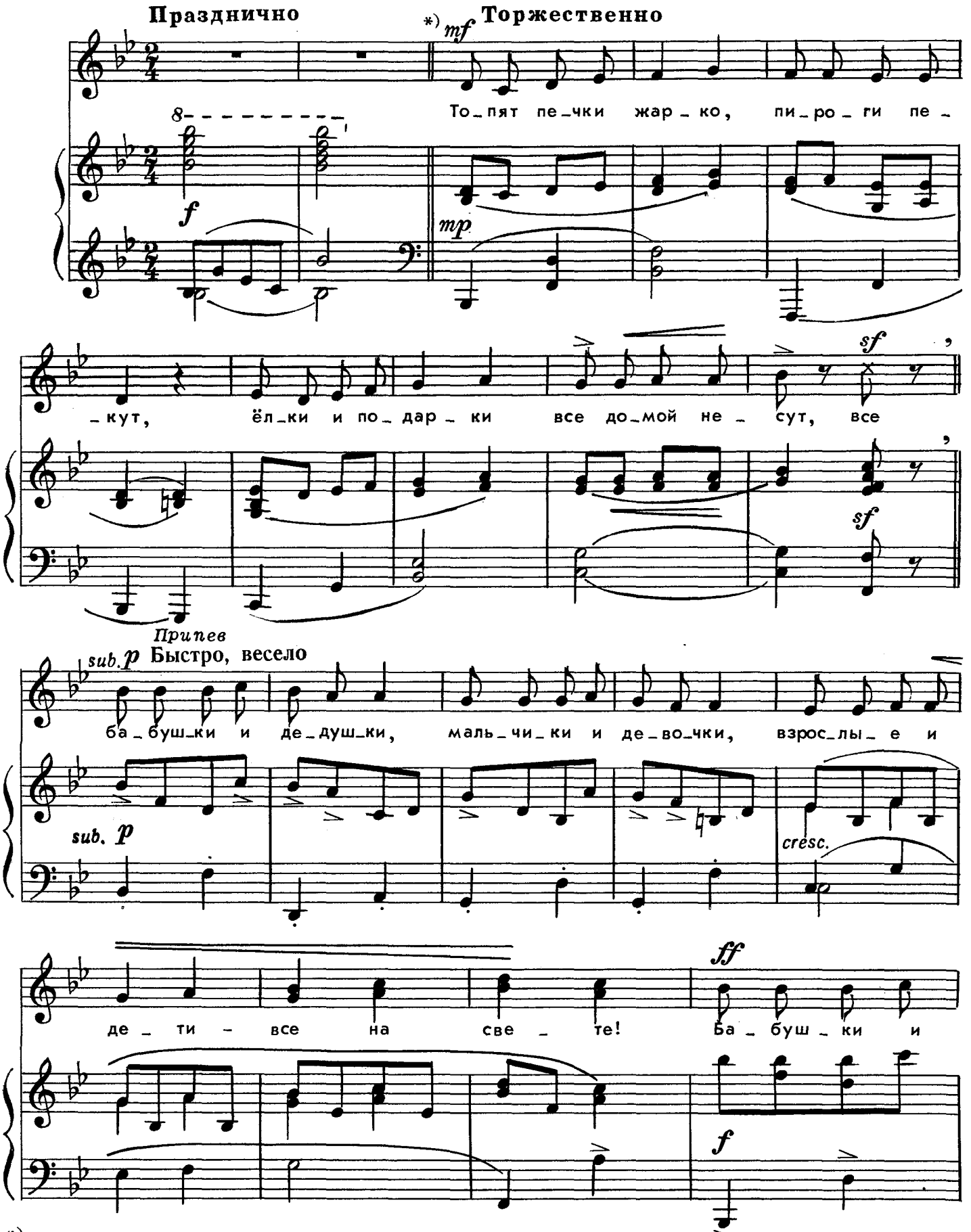

*) Первый и последний запевы можно исполнять более медленно, чем второй и третий. На запевах можно медленно идти вокруг елки, взявшись за руки, на припеве – бежать вокруг елки в темпе песни.

Ноты: Ale07.ru

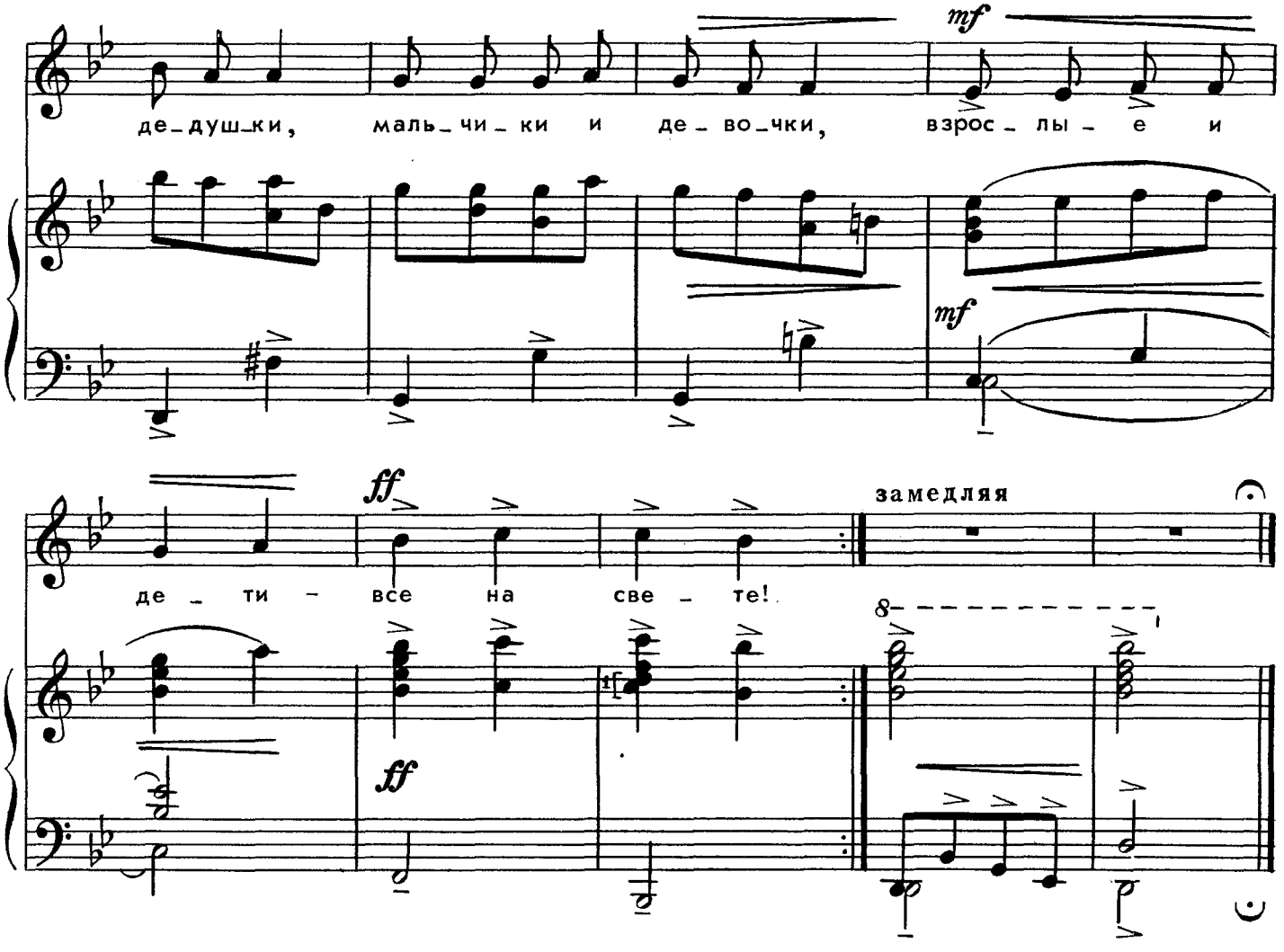

Топят печки жарко,
Пироги пекут,
Ёлки и подарки
Все домой несут,
Все...

Припев: Бабушки и дедушки,
Мальчики и девочки,
Взрослые и дети –
Все на свете!

Возле ёлки каждой
Хоровод ведут,
Кружатся и пляшут,
Весело поют,
Все...

Припев.

Ты – любимый самый,
Праздник Новый год,
Дети, папы, мамы –
Каждый тебя ждет,
Все...

Припев.

Пусть счастливым будет
Этот новый год,
Чтоб совсем не знали
Горя и невзгод,
Все...

Припев: Бабушки и дедушки,
Мальчики и девочки,
Взрослые и дети –
Все на свете!

КАК ЗИМУЕТ ЁЖИК

Слова Т. БАШМАКОВОЙ

Музыка В. ИВАННИКОВА

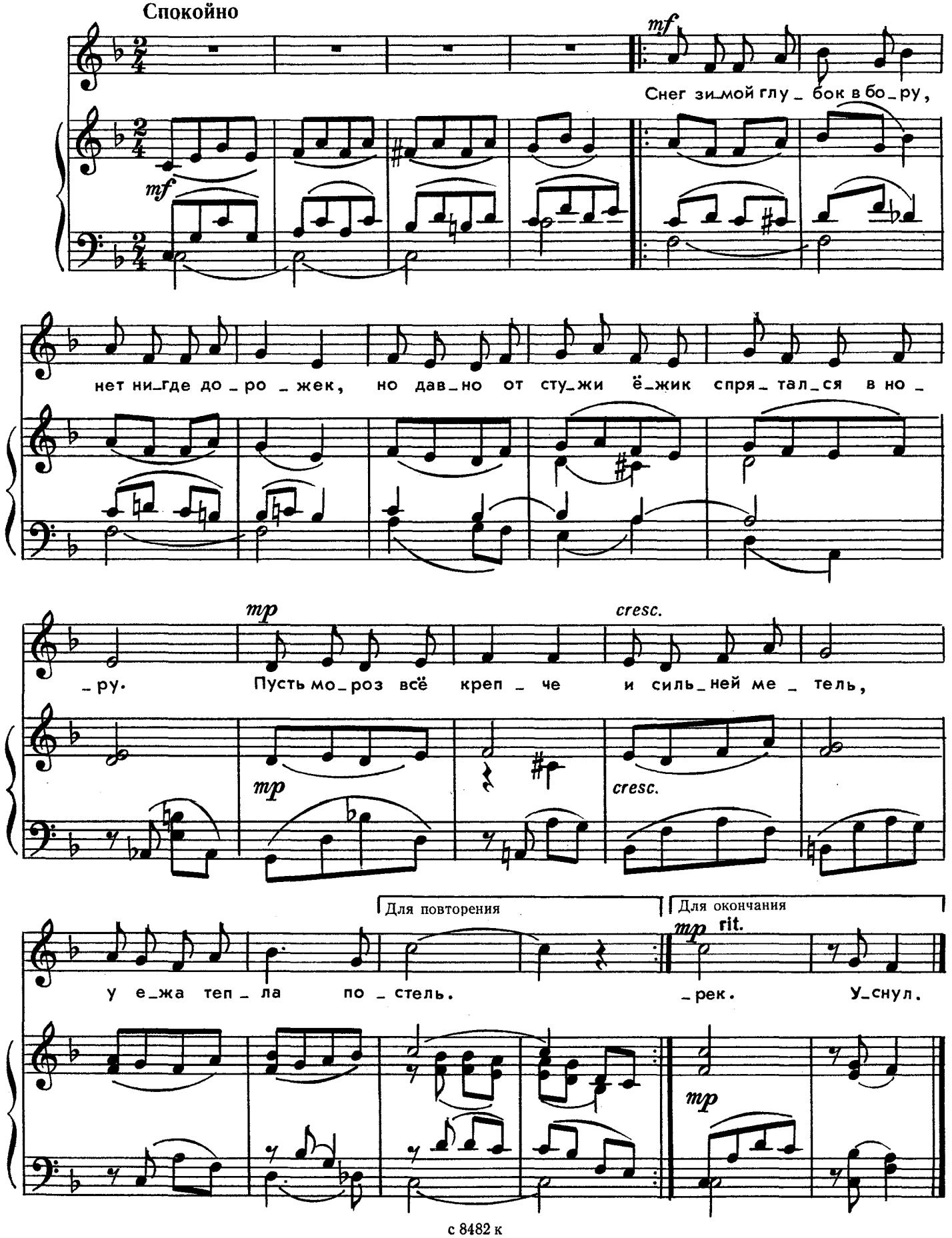

с 8482 к

Ноты: Ale07.ru

Снег зимой глубок в бору,
Нет нигде дорожек,
Но давно от стужи ёжик
Спрятался в нору.

Пусть мороз всё крепче
И сильней метель,
У ежа тепла постель.
И пускай метель опять
Свищет, завывает,
Ёжик глазки закрывает,
Очень хочет спать.

Вот он повернулся
На другой бочок,
И уснул лесной зверёк,
Уснул...

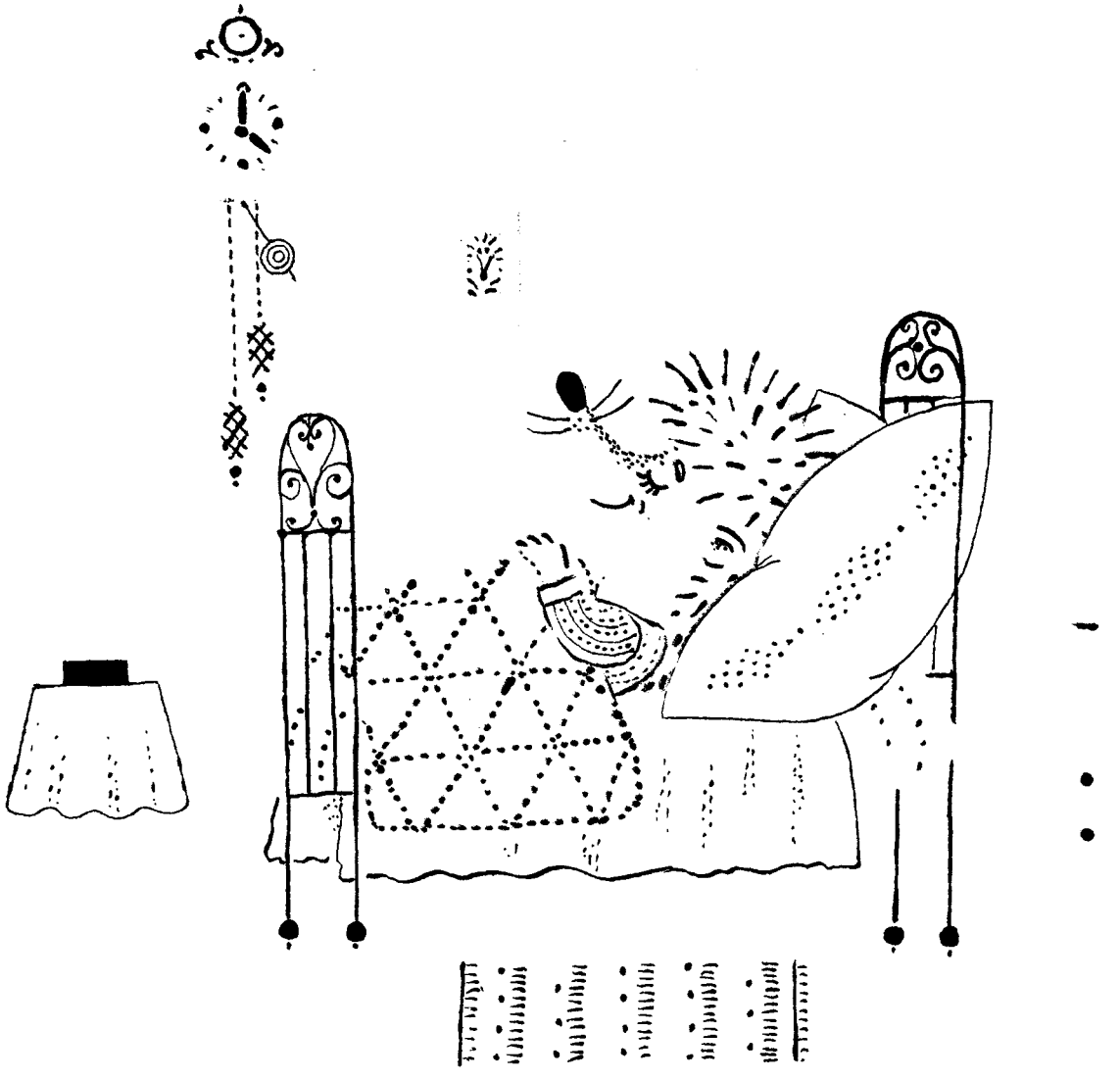

ПЕСЕНКА О ЗОЛУШКЕ

Слова А. ЖИЛИНОЙ

Музыка Л. МАКОВСКОЙ

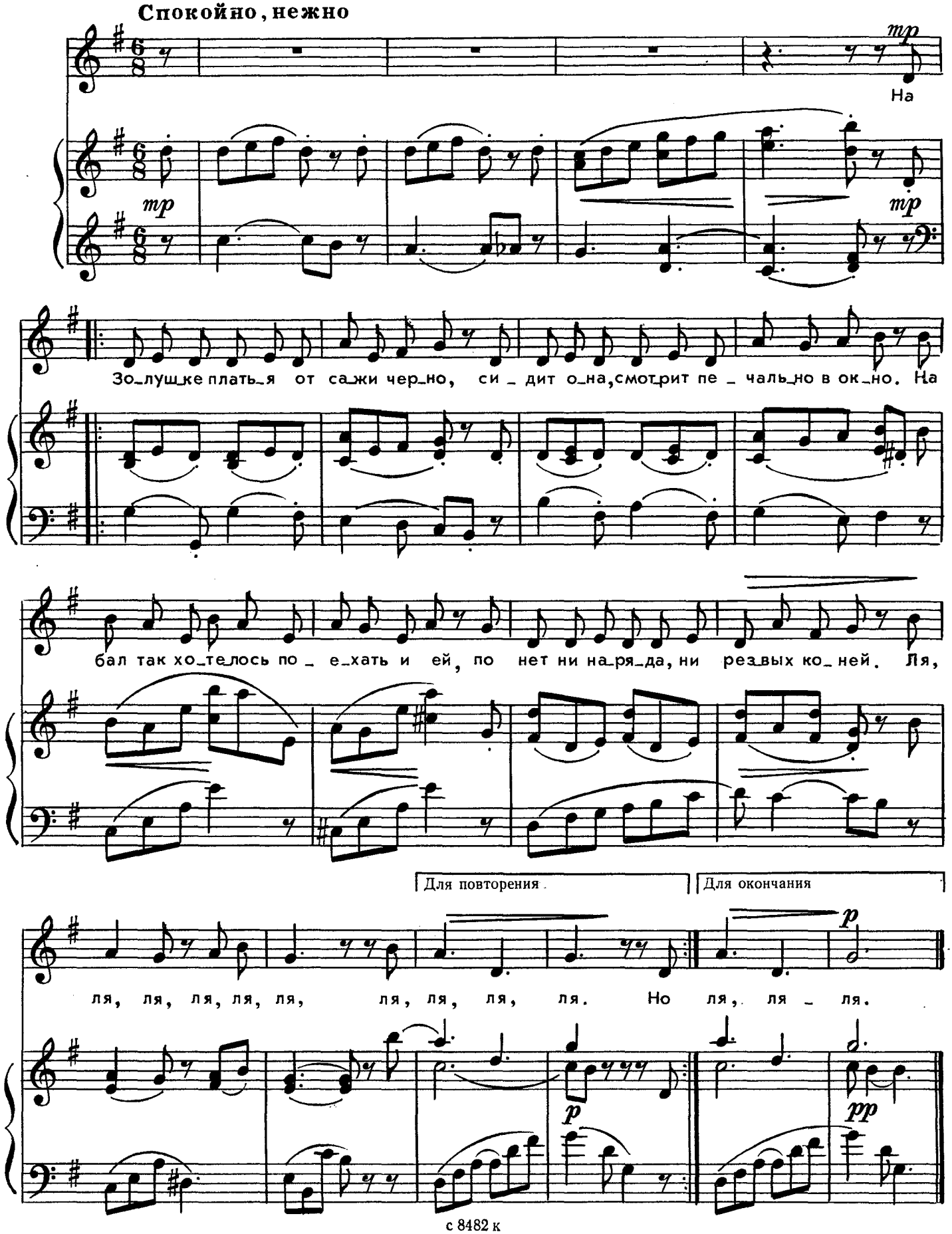

Ноты: Ale07.ru

На Золушке платье
От сажи черно.
Сидит она, смотрит
Печально в окно.

На бал так хотелось
Поехать и ей,
Но нет ни наряда,
Ни резвых коней.

Но добрая фея
К ней в гости пришла,
Волшебную палочку
В руки взяла.

– Скорей во дворец!..
Собирайся быстрей,
Карета нарядная
Ждёт у дверей!

Вмиг Золушку кучер
Волшебный домчал
До замка, где праздник
Огнями сверкал.

Прекрасней её
На балу не найти.
Что дальше случилось?
Ты в книжке прочти.

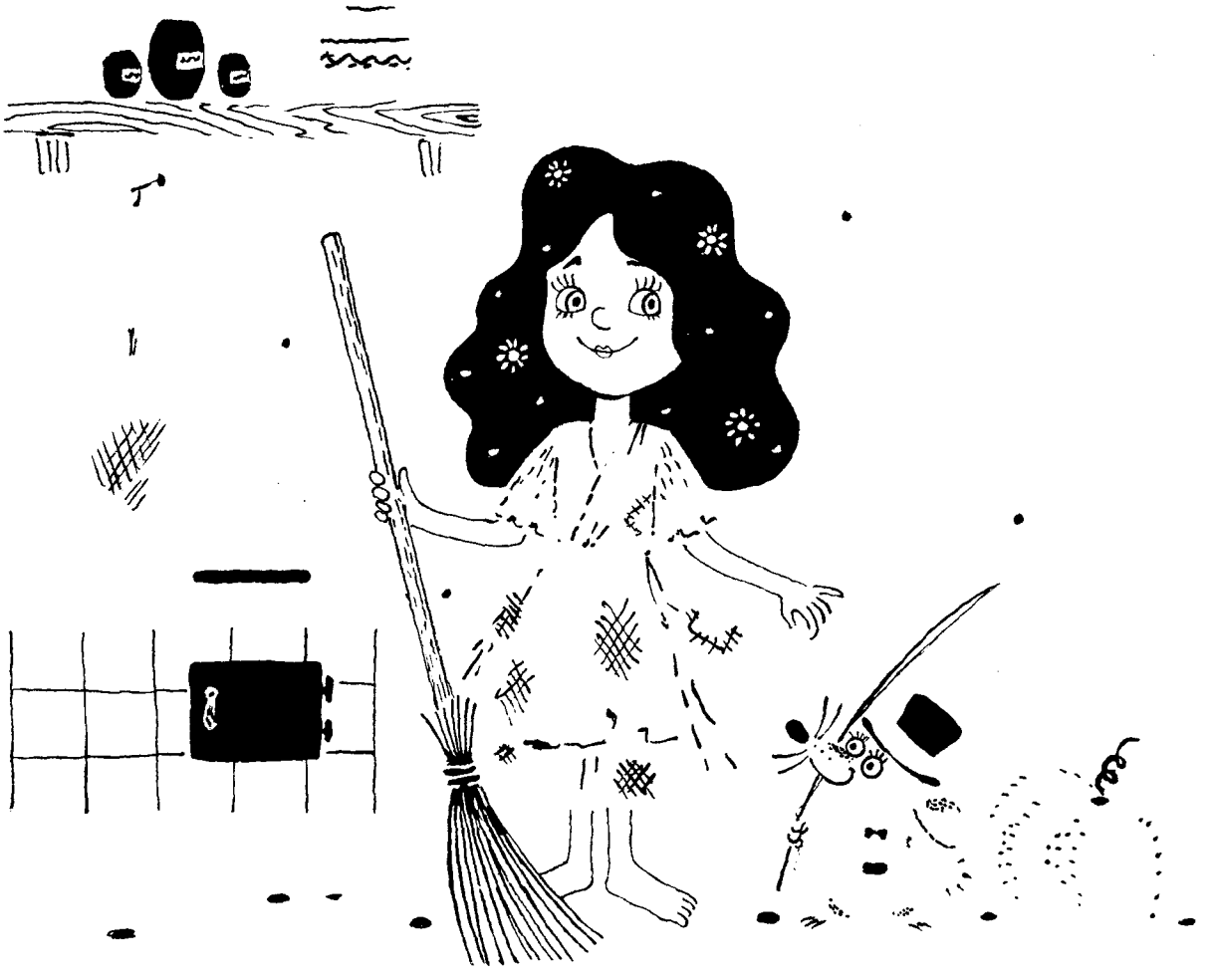

СОДЕРЖАНИЕ

ПОДАРЮ СТРАНЕ ЦВЕТЫ. Музыка Р. Сальманова, слова Г. Байбурина, русский текст Ю. Полухина 3
НАМ НУЖЕН МИР. Музыка Т. Чудовой, слова Н. Найдёновой 5
БРАТ – СОЛДАТ. Музыка М. Парцхаладзе, слова В. Татаринова 6
ВЕСЁЛЫЙ ДЕТСКИЙ САД. Музыка Р. Петросяна, слова Н. Микаеляна, перевод с армянского Ю. Николаева 8
КАРАНДАШ. Музыка А. Абрамова, слова А. Горина 10
ЯГОДКА. Музыка Ж. Кузнецовой, слова И. Векшегоновой 12
КАП, КАП. Музыка Ж. Кузнецовой, слова И. Векшегоновой 13
СЛАДКИЙ КЛАД. Музыка Т. Назаровой-Метнер, слова А. Гангова 16
БАБОЧКА И ЦВЕТЫ. Музыка Р. Шафага, слова М. Намаза, перевод с азербайджанского И. Мазнина 18
ПРОГУЛКА. Музыка Б. Савельева, слова М. Танича 20
Стихи, загадки 22
ПРО ВОДИЧКУ. Музыка В. Жубинской, слова И. Михайловой 26
ЛОШАДКА-ТОНКОНОЖКА. Музыка Т. Попатенко, слова И. Черницкой 28
ОХОТНИКИ (Шуточная песенка). Музыка М. Михайлова, слова Л. Кондрашенко 29
ДВА ПЕТУШКА. Музыка Г. Левкодимова, слова Г. Виеру 30
МАСТЕРИЦЫ-КРУЖЕВНИЦЫ. Музыка Н. Бордюг, слова В. Степанова 32
О ЧЕМ МЕЧТАЮТ ЗЁРНА. Музыка И. Фирсенковой, слова В. Нестеренко 34
МЫ ПИЛИМ. Музыка В. Ефимова, слова Е. Благининой 36
ХУДОЖНИК-МОРОЗ. Музыка А. Арутюнова, слова В. Шумилина 37
ЦВЕТОК-ОГОНЁК. Музыка В. Ветрова, слова Е. Благининой 40
ПРАЗДНИК НОВЫЙ ГОД. Музыка В. Астровой, слова Г. Лебедевой 42
КАК ЗИМУЕТ ЁЖИК. Музыка В. Иванникова, слова Т. Башмаковой 44
ПЕСЕНКА О ЗОЛУШКЕ. Музыка Л. Маковской, слова А. Жилиной 46

70 к.



Серийное издание

ГУСЕЛЬКИ
Песни, стихи, загадки
для детей дошкольного возраста
Выпуск 87
В сопровождении фортепиано

Составитель Владимир Михайлович Ефимов

Редактор А.Гоморев. Лит. редактор Е.Гульянц.
Художник В.Сергеев. Худож. редактор Г.Красильщикова.
Техн. редактор Н.Глотова.

Н/К

Сдано в набор 31.05.88. Подп. к печ. 25.01.89. Форм. бум. 60x90 1/8. Бумага офсетная №1. Печать офсетная.
Печ. л. 6,0. Усл. печ. л. 6,0. Усл. кр.-отт. 25,0 Уч.-изд. л. 6,95. Тираж 67 430 экз. (1-й з-д 1-30 000 экз.)
Изд. № 8482. Зак. 98. Цена 70 к.

Издательство „Советский композитор",
103006, Москва, К-6, Садовая — Триумфальная ул., 14-12

Московская типография № 6 Союзполиграфпрома при Государственном комитете СССР по делам
издательств, полиграфии и книжной торговли,
109088, Москва, Ж-88, Южнопортовая ул., 24.