ГУСЕЛЬКИ

88

************ ПЕСНИ * СТИХИ * ЗАГАДКИ ************



ДОРОГИЕ РЕБЯТА!

Этот выпуск „Гуселек" познакомит вас с новыми песнями советских композиторов, написанными на стихи ваших любимых поэтов – Агнии Барто и Корнея Чуковского. Песни эти разные по характеру, настроению: они веселые, грустные, смешные. Есть в сборнике и песенки-загадки. Отгадки на них вы найдете на картинках, которые даны в конце книжки. Эти картинки можно раскрасить, вырезать и наклеить отгадку на отведенное для нее место под нотами.

Если этот выпуск „Гуселек" понравится вам, то в следующих выпусках мы напечатаем песни на стихи других любимых вами поэтов.

Редакция

ПЕСНИ, СТИХИ, ЗАГАДКИ ДЛЯ ДЕТЕЙ ДОШКОЛЬНОГО ВОЗРАСТА

ВЫПУСК

88

В СОПРОВОЖДЕНИИ ФОРТЕПИАНО (БАЯНА)

МОСКВА
СОВЕТСКИЙ КОМПОЗИТОР
1989

Ноты: Ale07.ru

ББК 85.98
Г 96

Песни на стихи Агнии Барто



Г 5205000000 – 189 / 082 (02) – 89 394 – 89

© Издательство „Советский композитор", 1989 г.

ВЕСНА ИДЁТ

Стихи А. БАРТО

Музыка Е. ТИЛИЧЕЕВОЙ

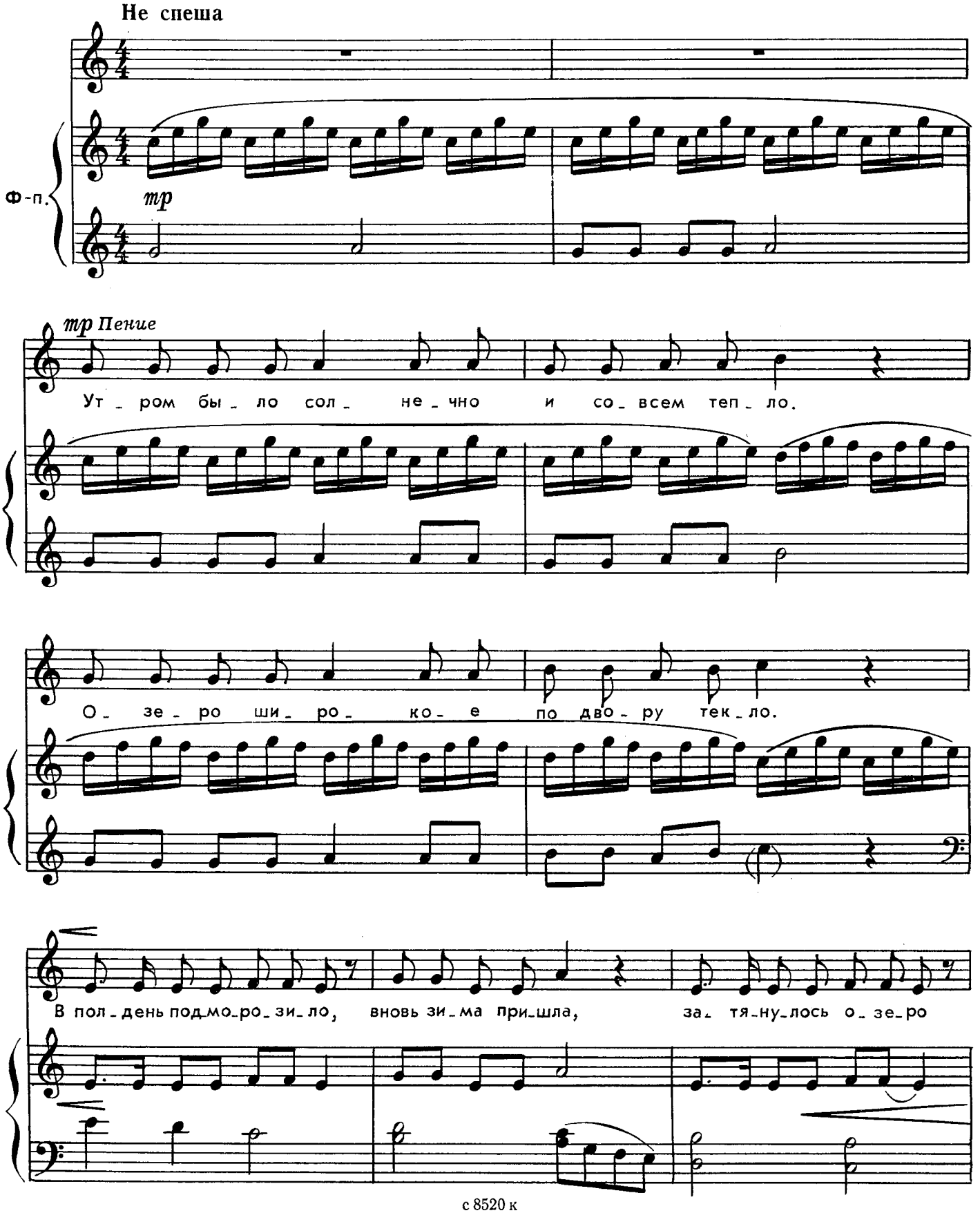

Ноты: Ale07.ru

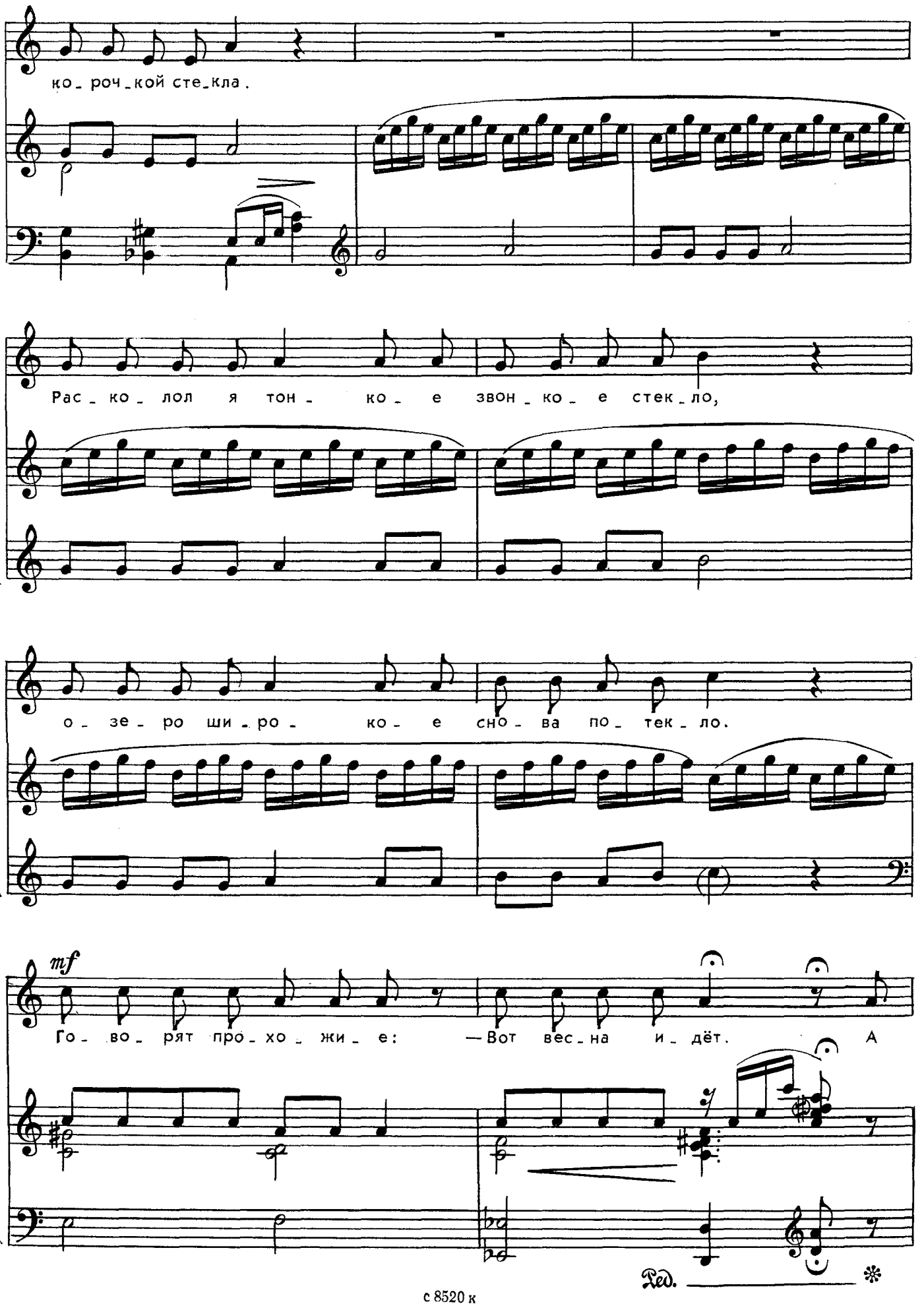

Ноты: Ale07.ru

э_ то я ра_ бо_ та_ ю, раз_ би_ ва_ ю

лёд.



Ноты: Ale07.ru

ПОМОЩНИЦА

Музыка А. САМОНОВА

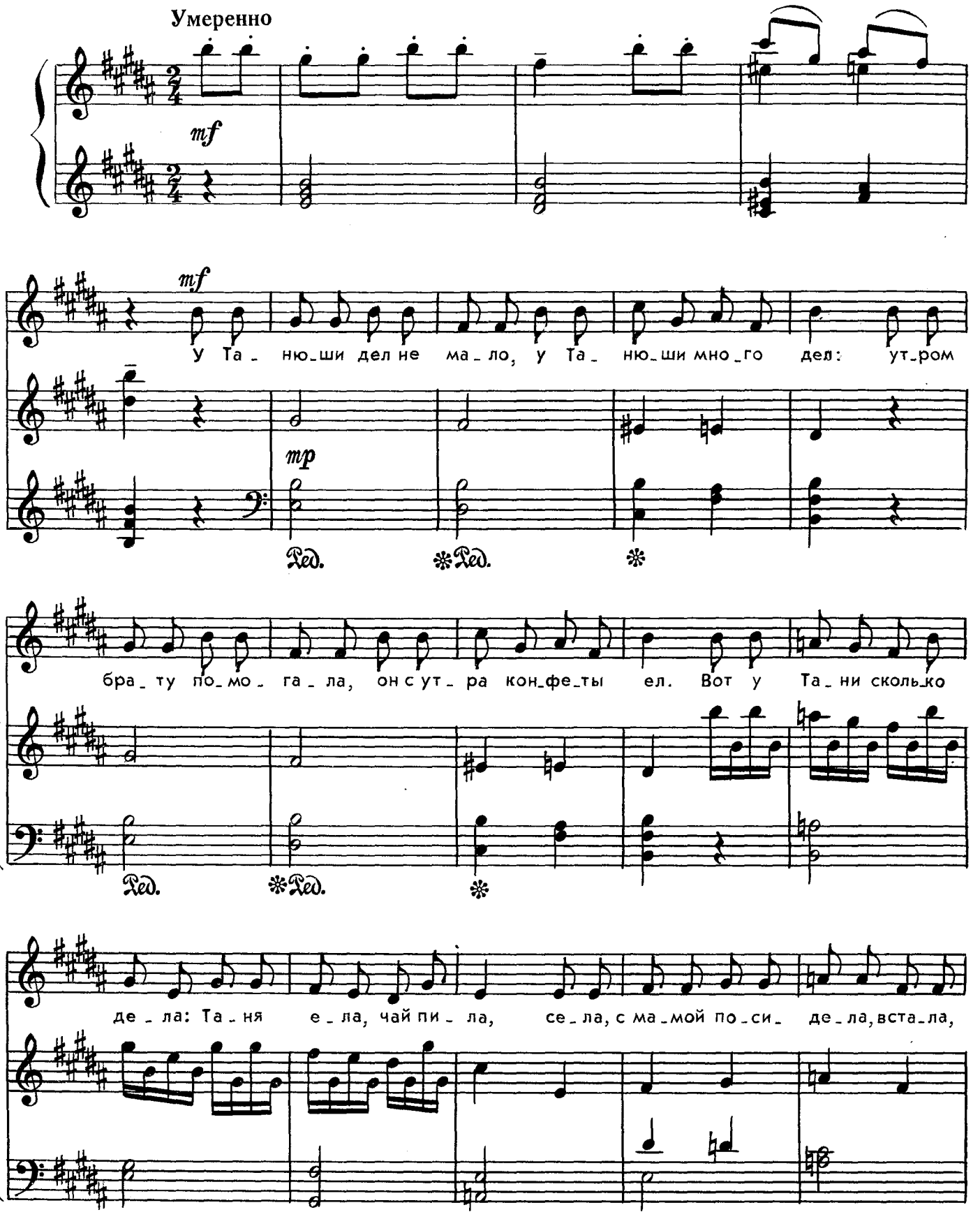

с 8520 к

Ноты: Ale07.ru

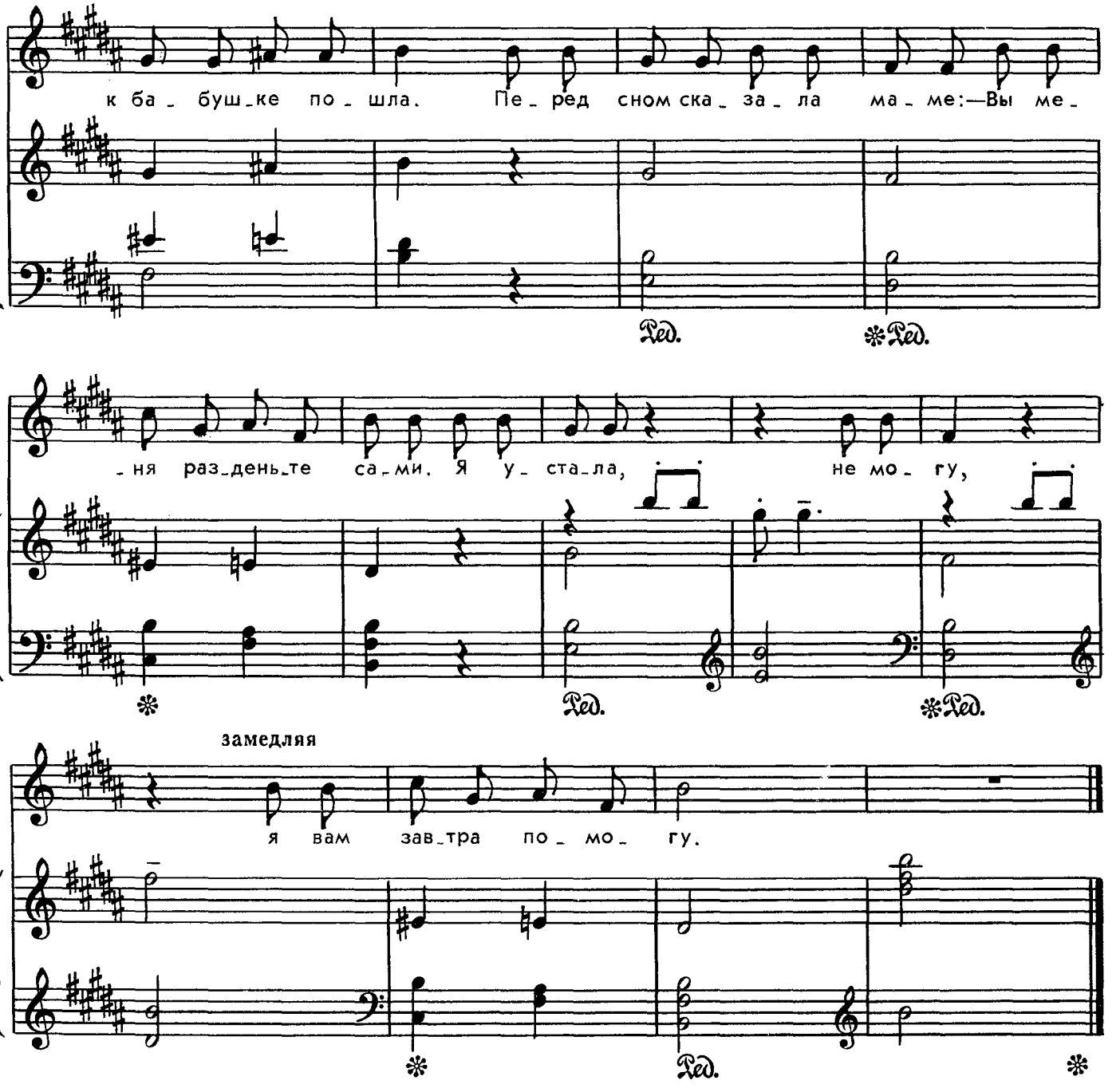

У Танюши дел не мало,
У Танюши много дел:
Утром брату помогала, –
Он с утра конфеты ел.

Вот у Тани сколько дела:
Таня ела, чай пила,
Села, с мамой посидела,
Встала, к бабушке пошла.

Перед сном сказала маме:
– Вы меня разденьте сами,
Я устала, не могу,
Я вам завтра помогу.

ФОНАРИК

Музыка Н. ПЕСКОВА

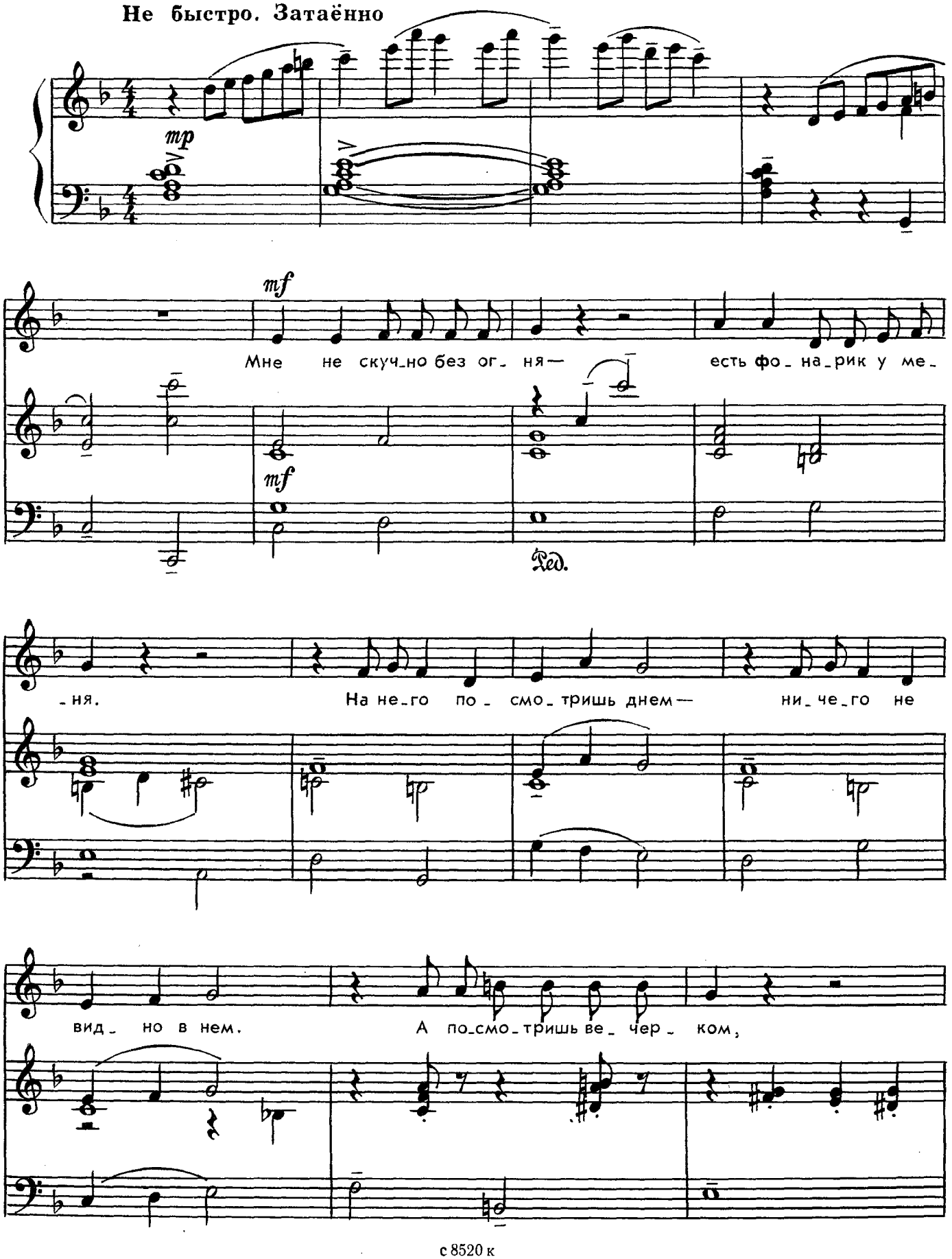

с 8520 к

Ноты: Ale07.ru

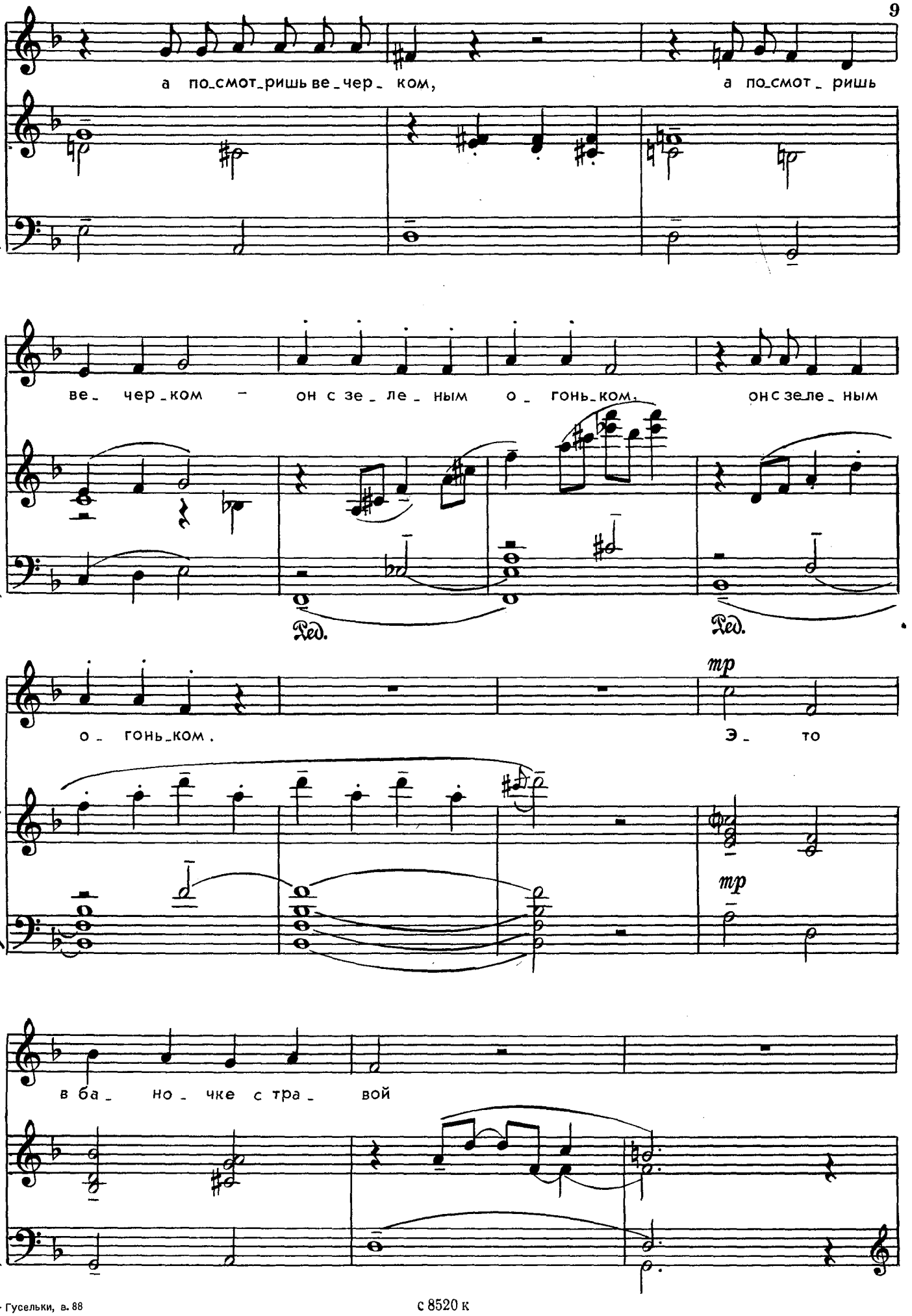

с 8520 к

Ноты: Ale07.ru

све_тля_чок си_дит жи_вой.

p

8

Ped.



БАШМАКИ

Музыка Н. ПЕСКОВА

Умеренно . Шутливо

mf

Ноты: Ale07.ru

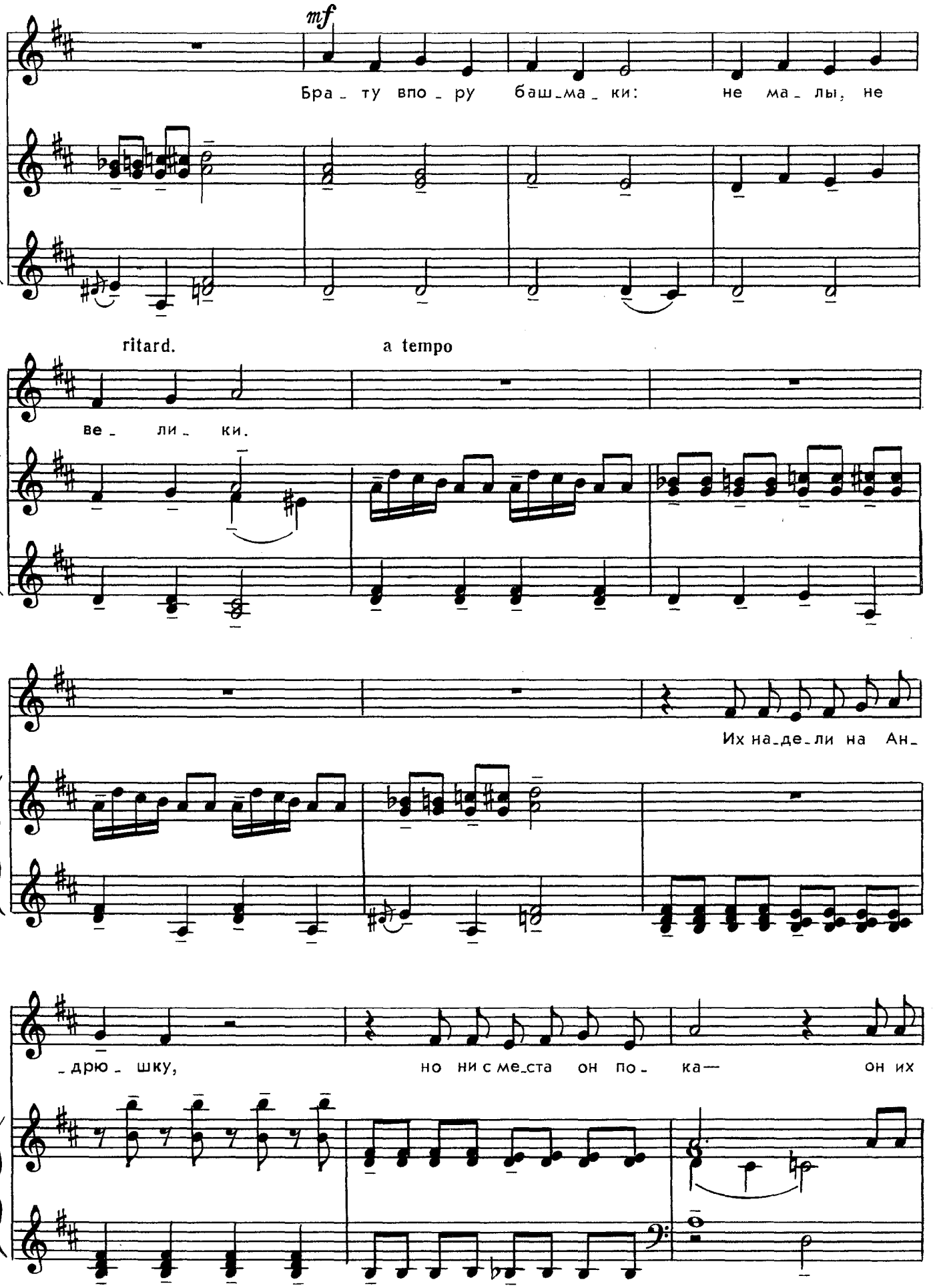

с 8520 к

Ноты: Ale07.ru

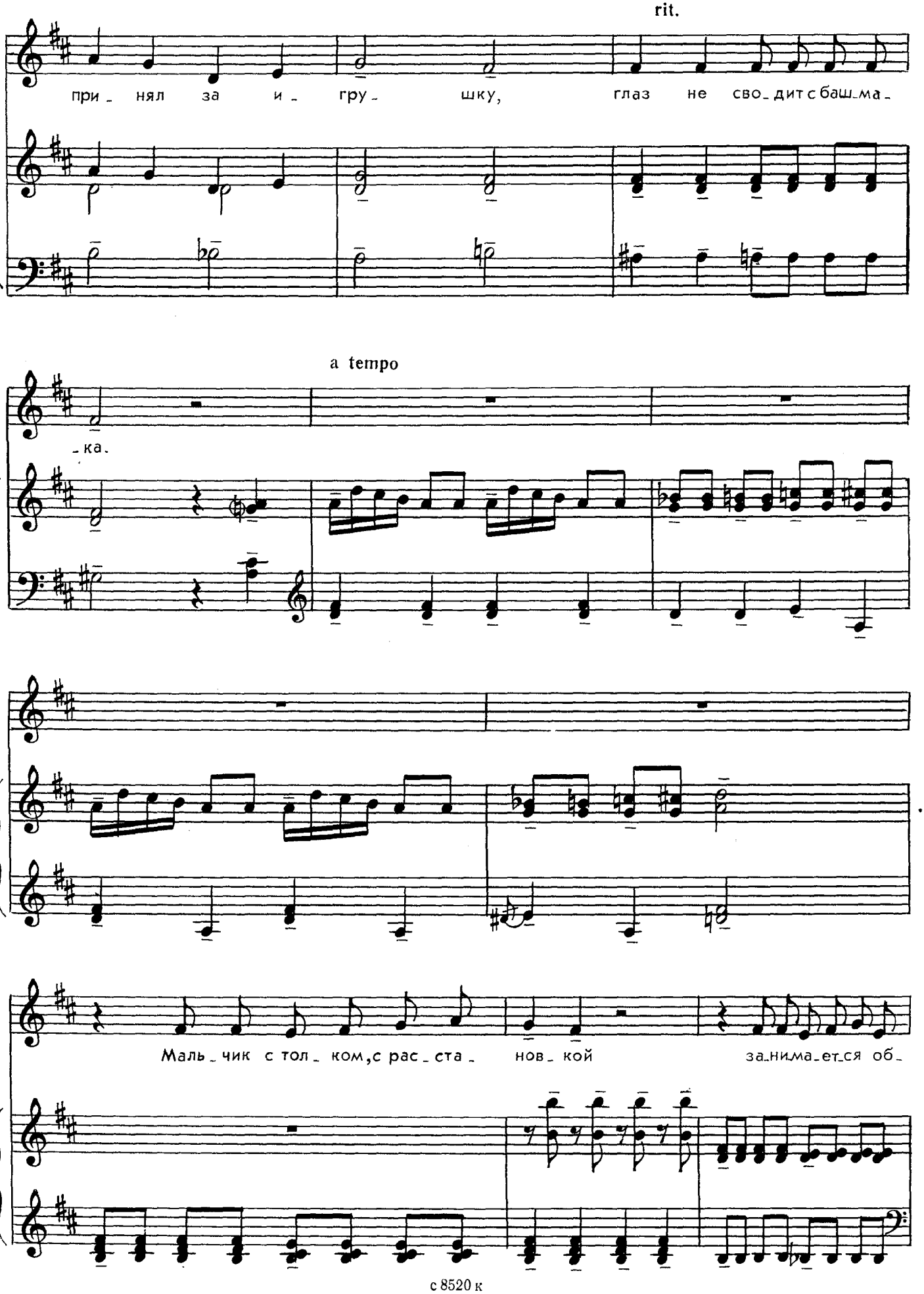

Ноты: Ale07.ru

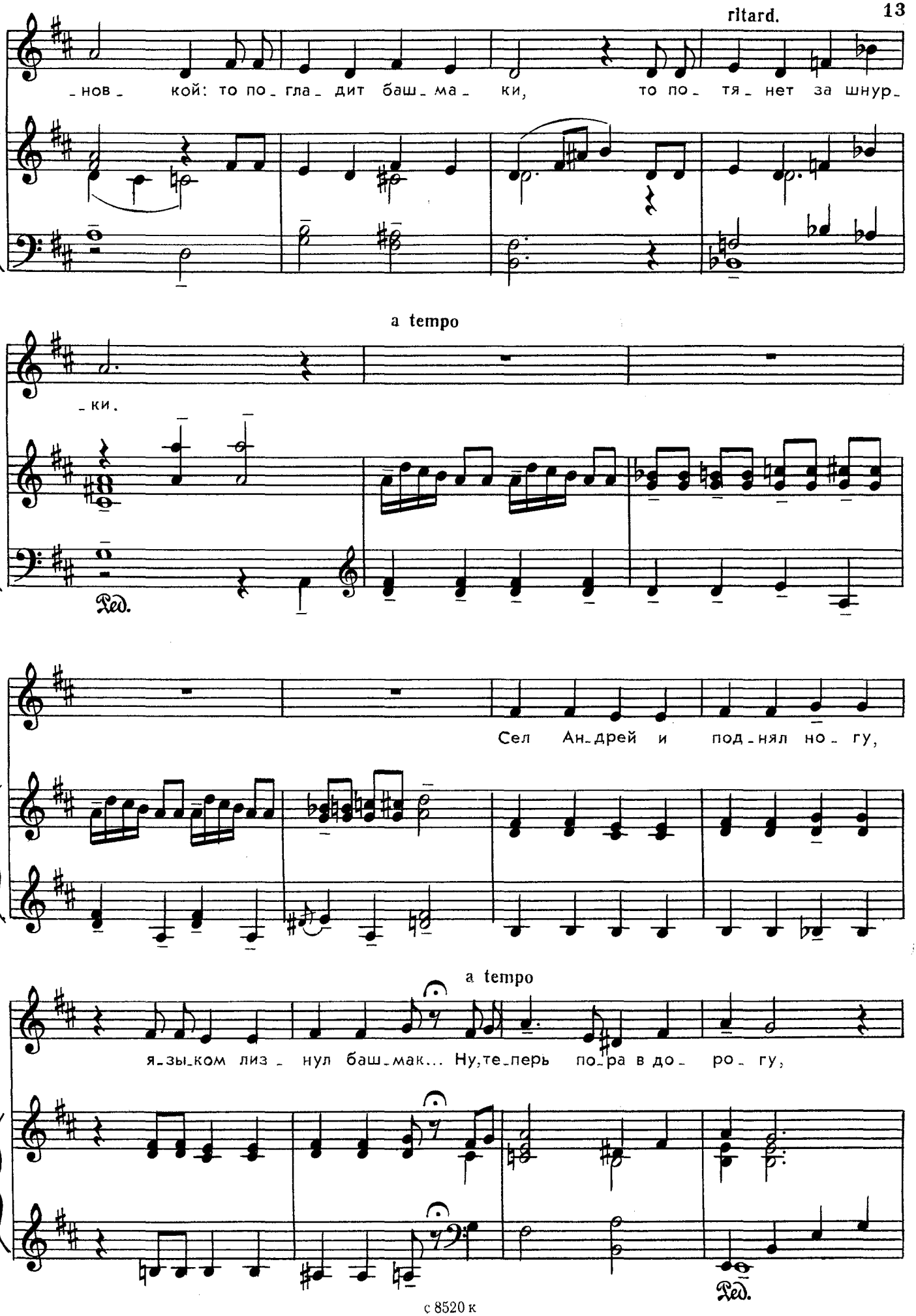

Ноты: Ale07.ru

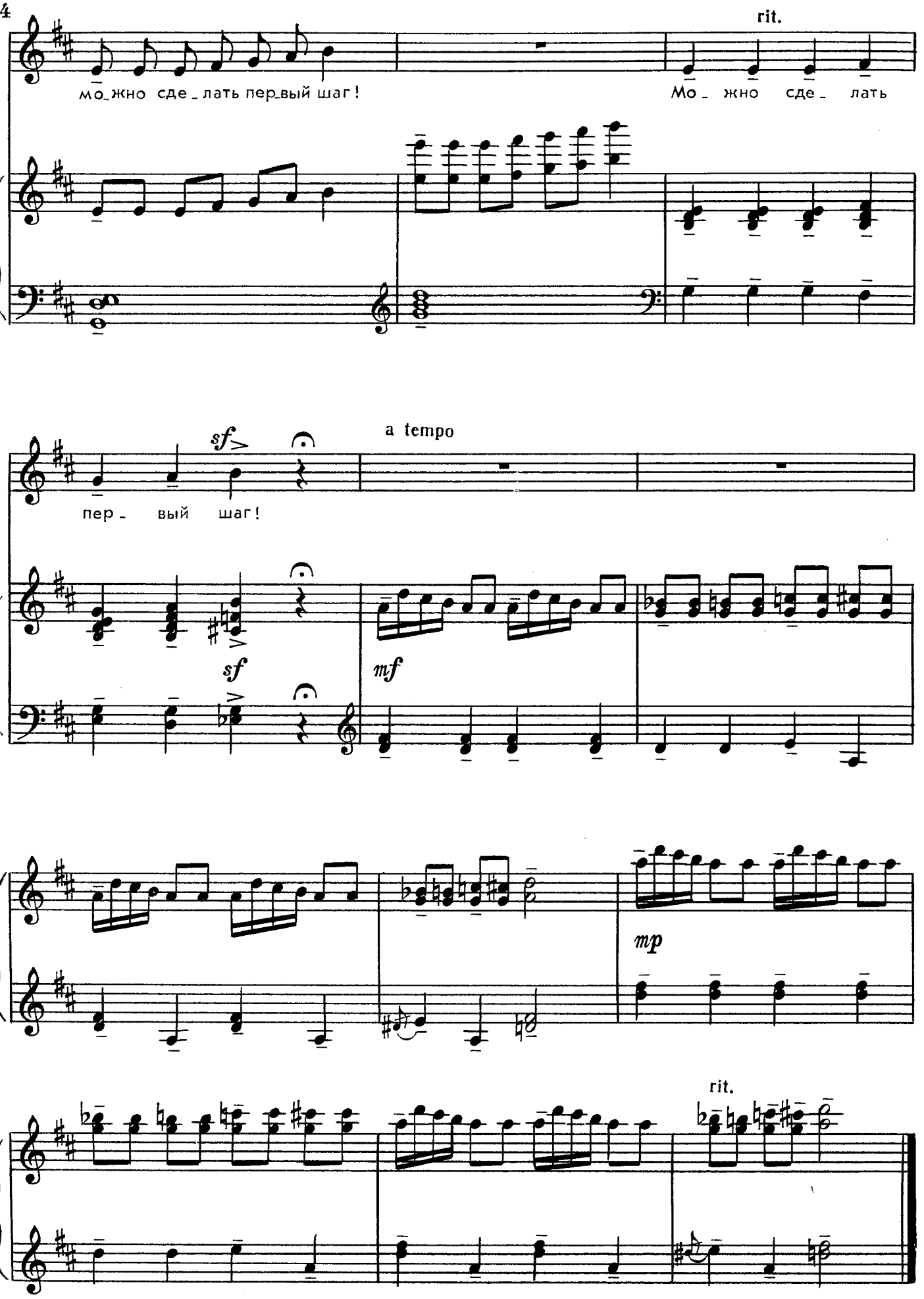

Ноты: Ale07.ru

КОЗЛЁНОК

Музыка С. ЖУКОВА

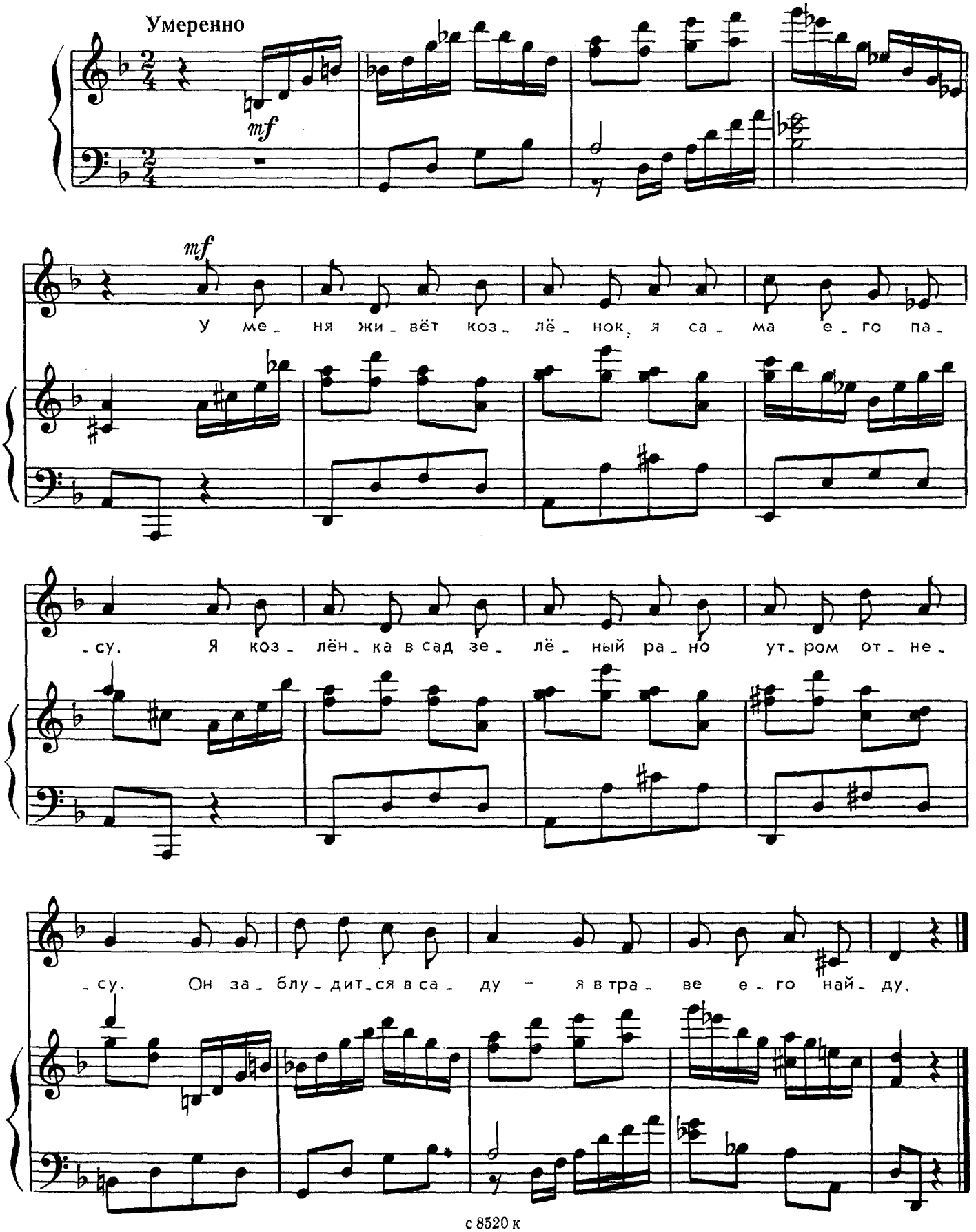

с 8520 к

Ноты: Ale07.ru



МЫ НЕ ЗАМЕТИЛИ ЖУКА

Музыка Е. БОТЯРОВА

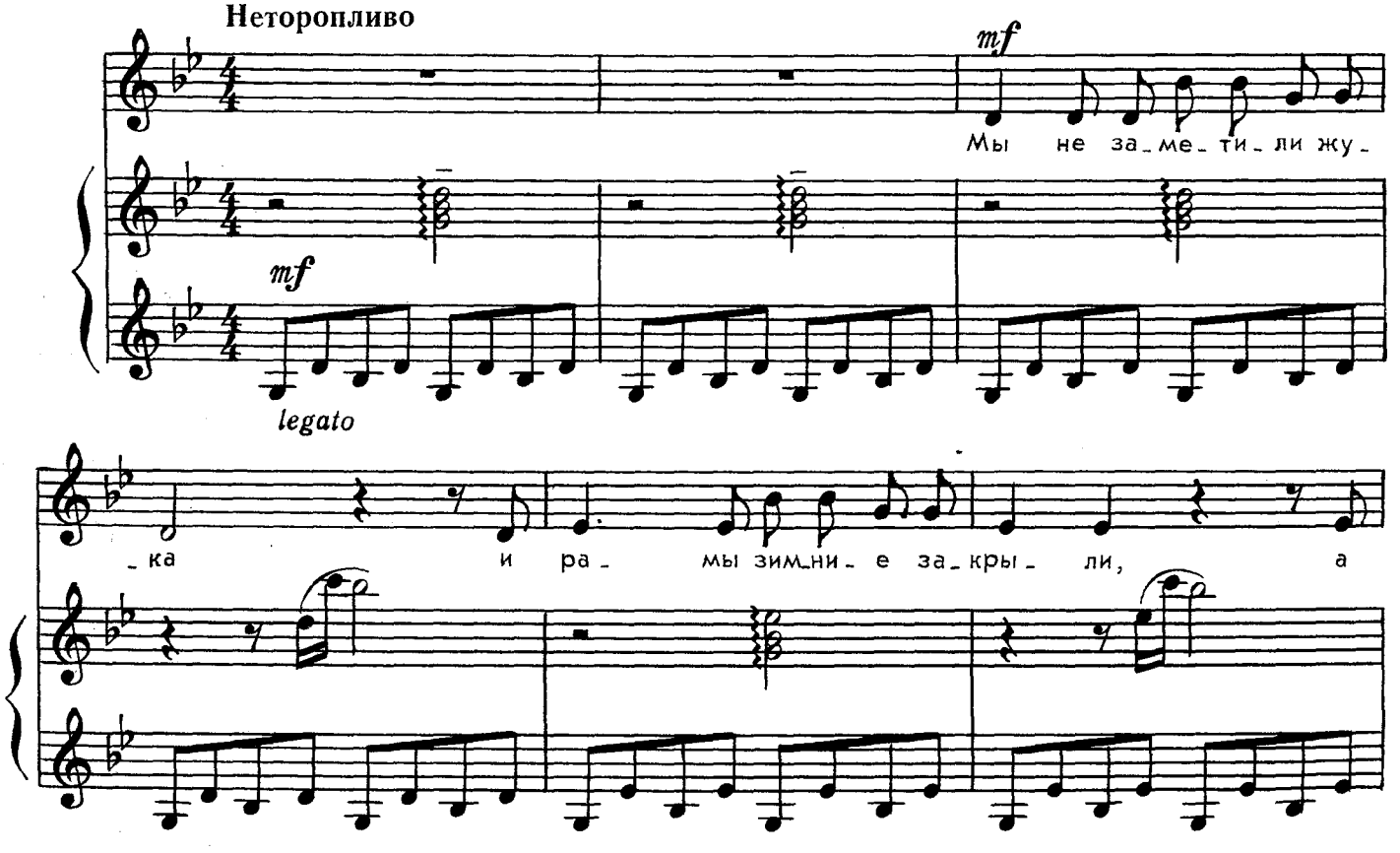

Ноты: Ale07.ru

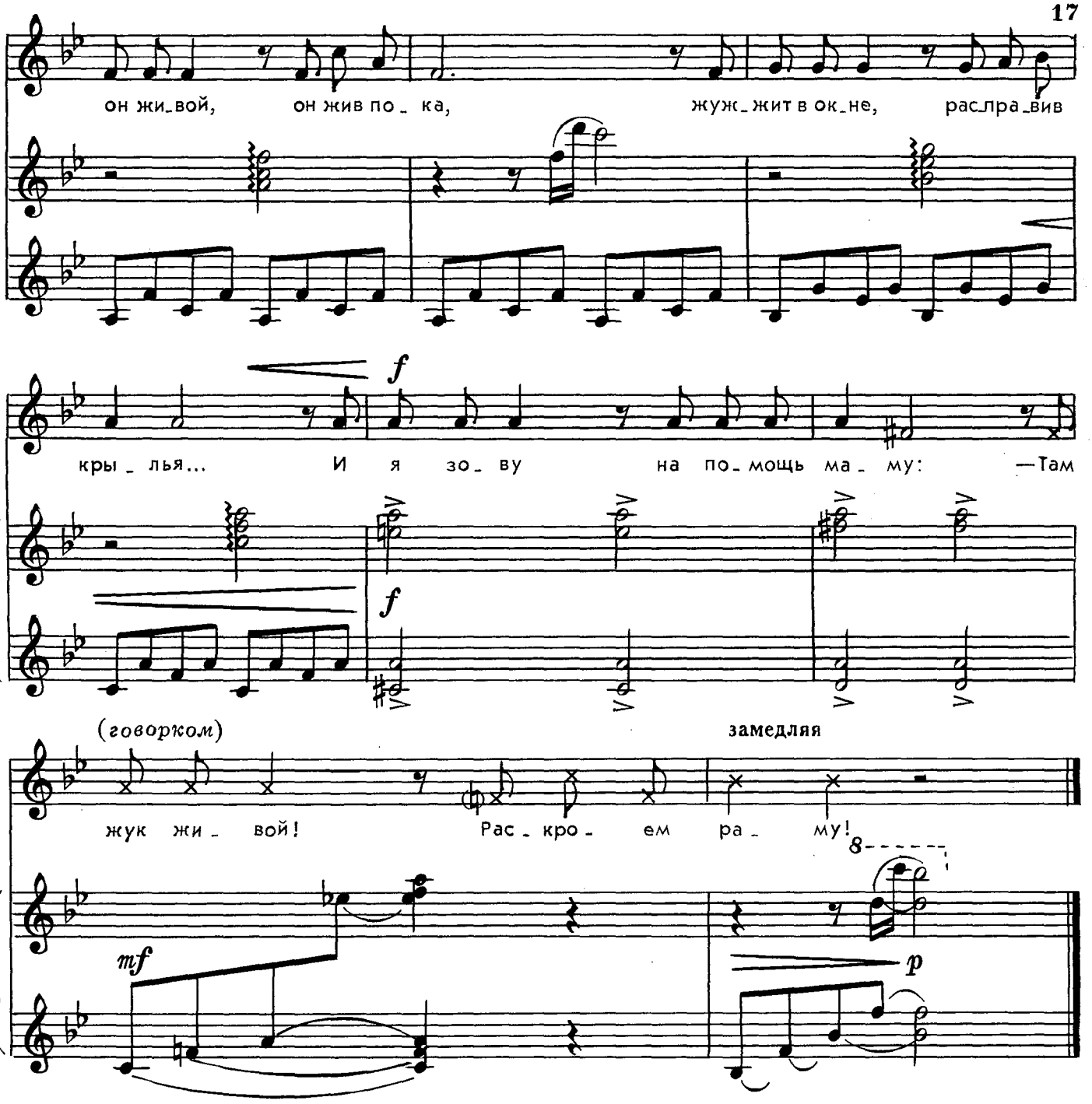

КОРАБЛИК

Умеренно

Музыка Ю. БЛИНОВА

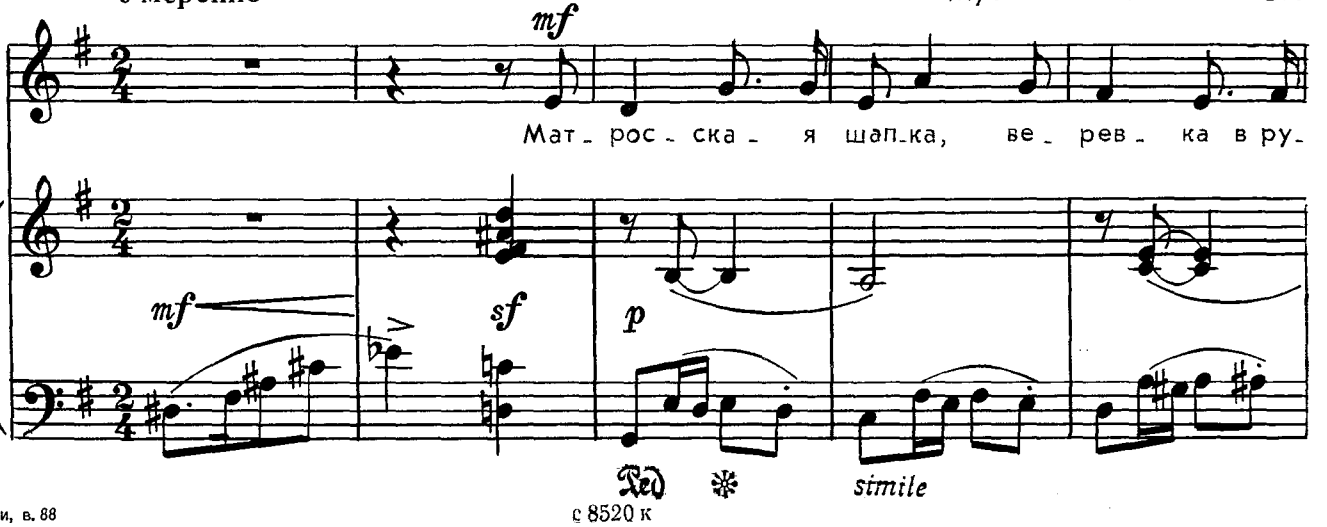

с 8520 к

Ноты: Ale07.ru

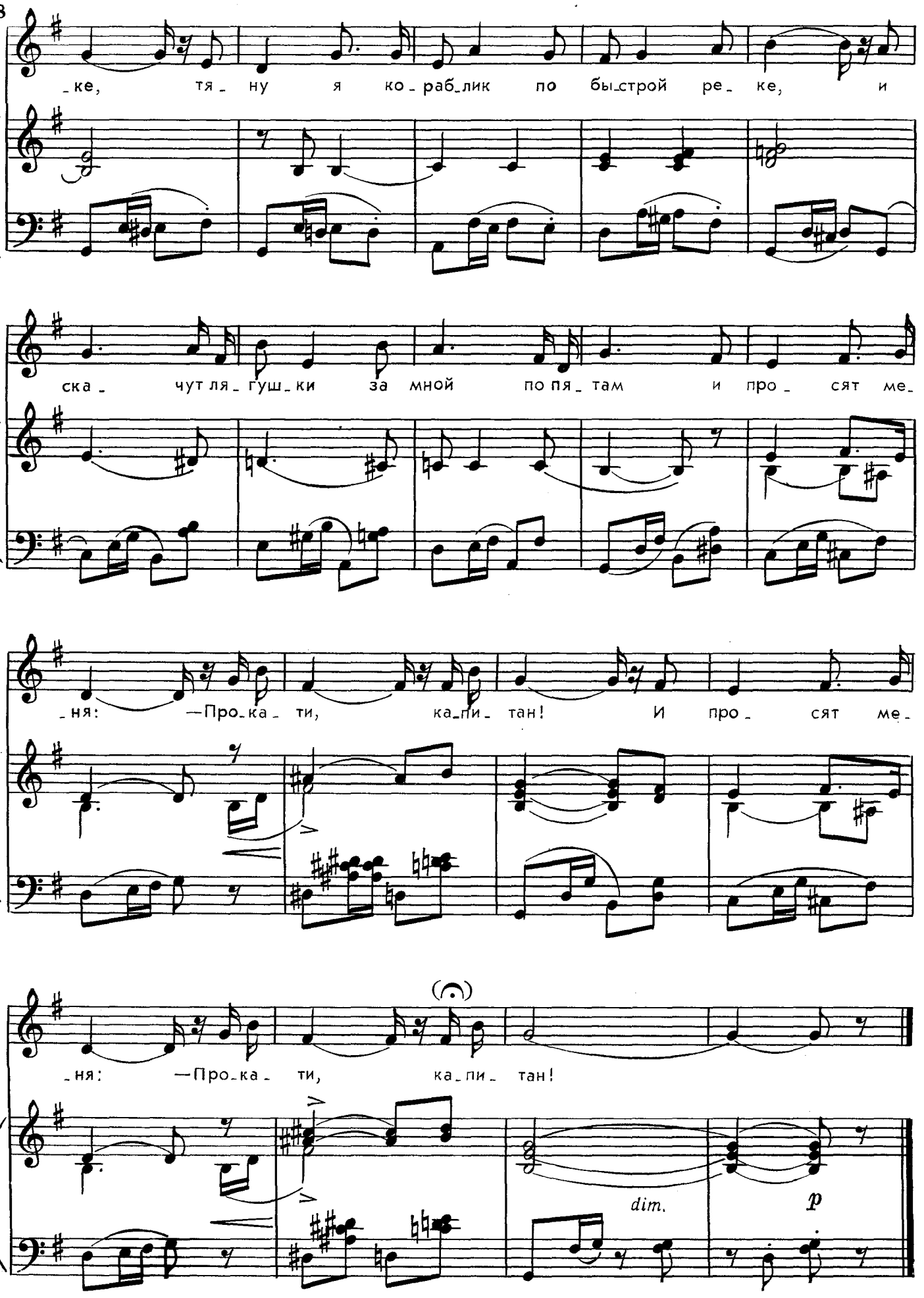

Ноты: Ale07.ru

В ГУСИ-ЛЕБЕДИ ИГРА

Музыка В. ПЬЯНКОВА

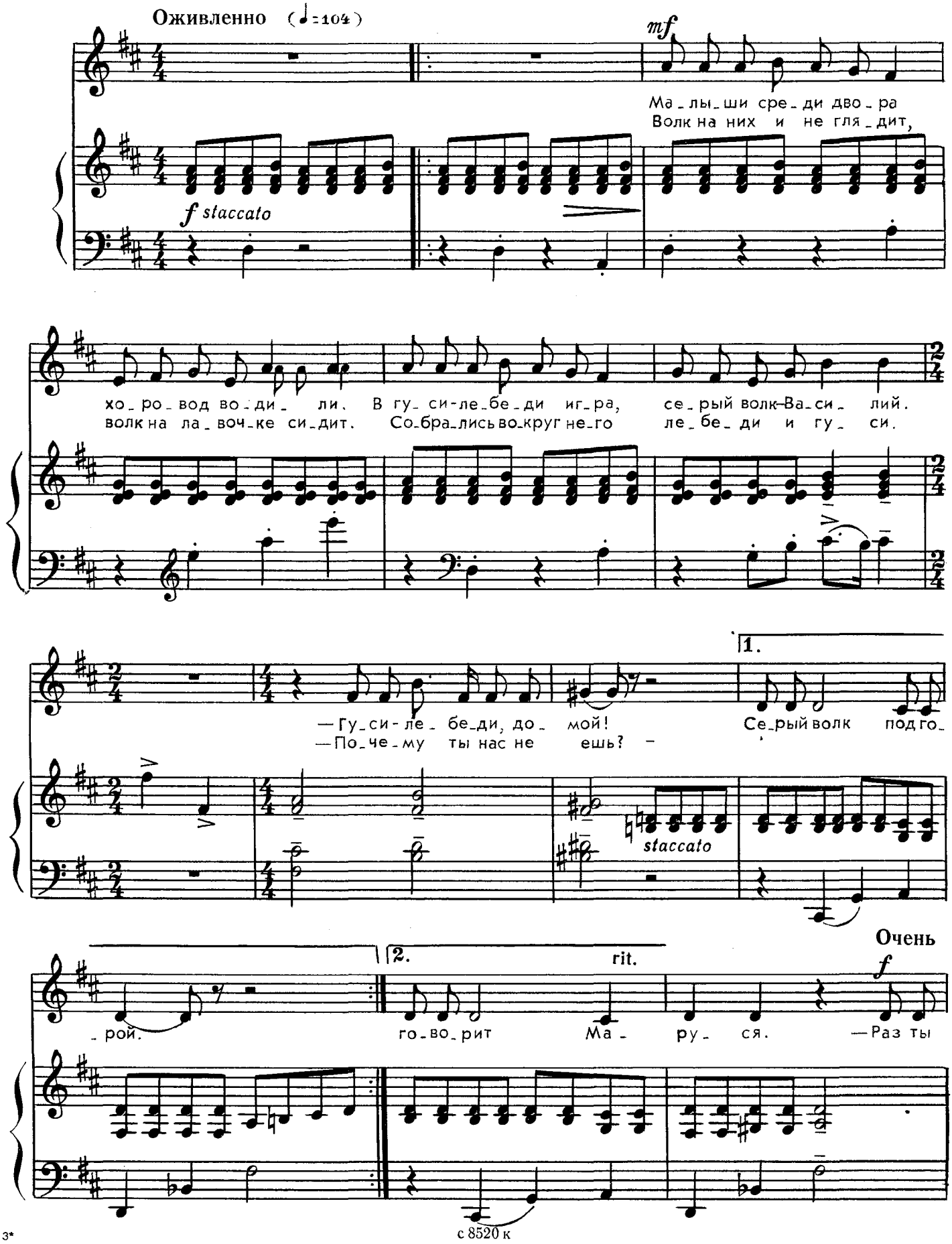

с 8520 к

Ноты: Ale07.ru

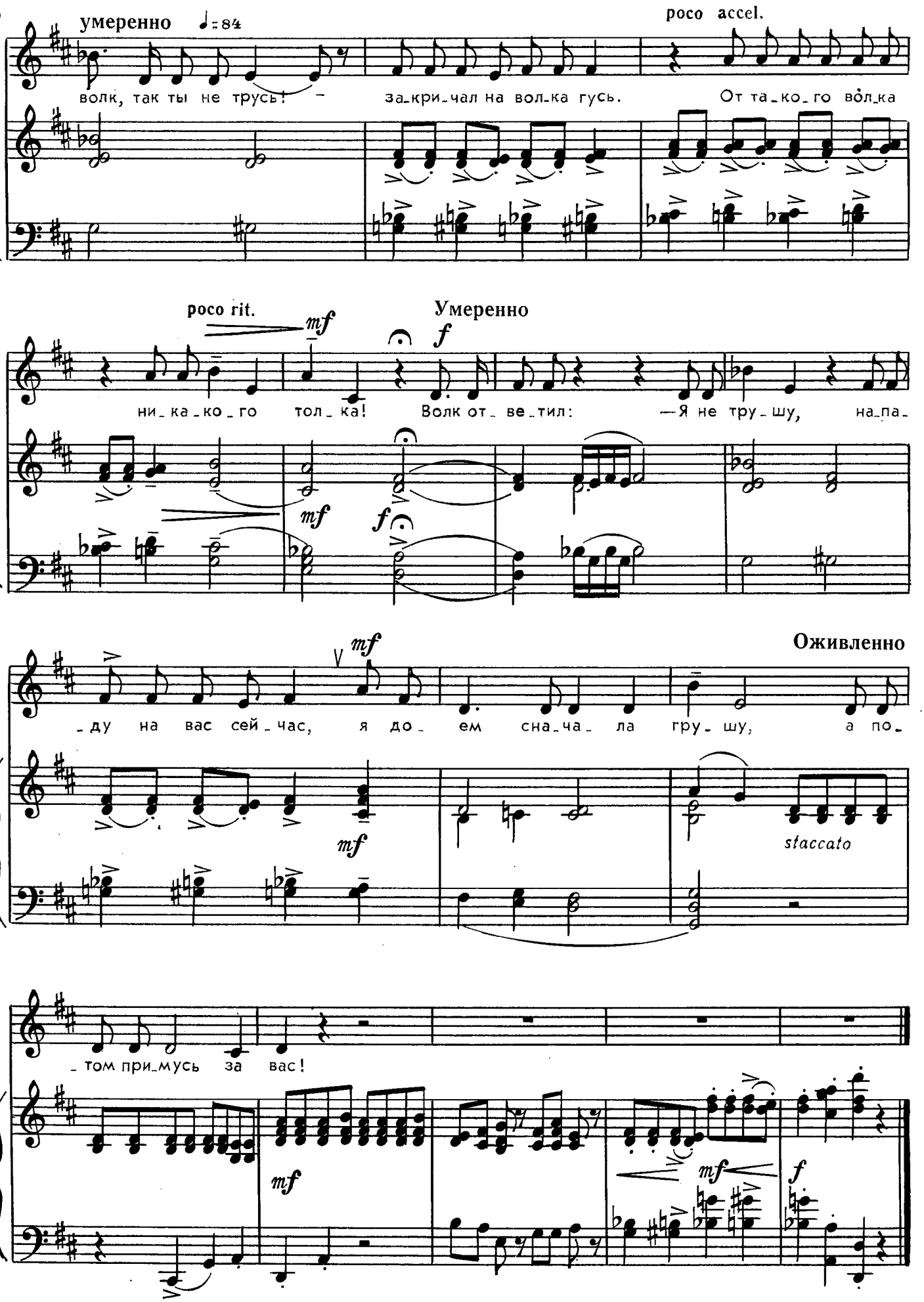

Ноты: Ale07.ru

МАМА ИЛИ Я?

Музыка В. ЖУБИНСКОЙ

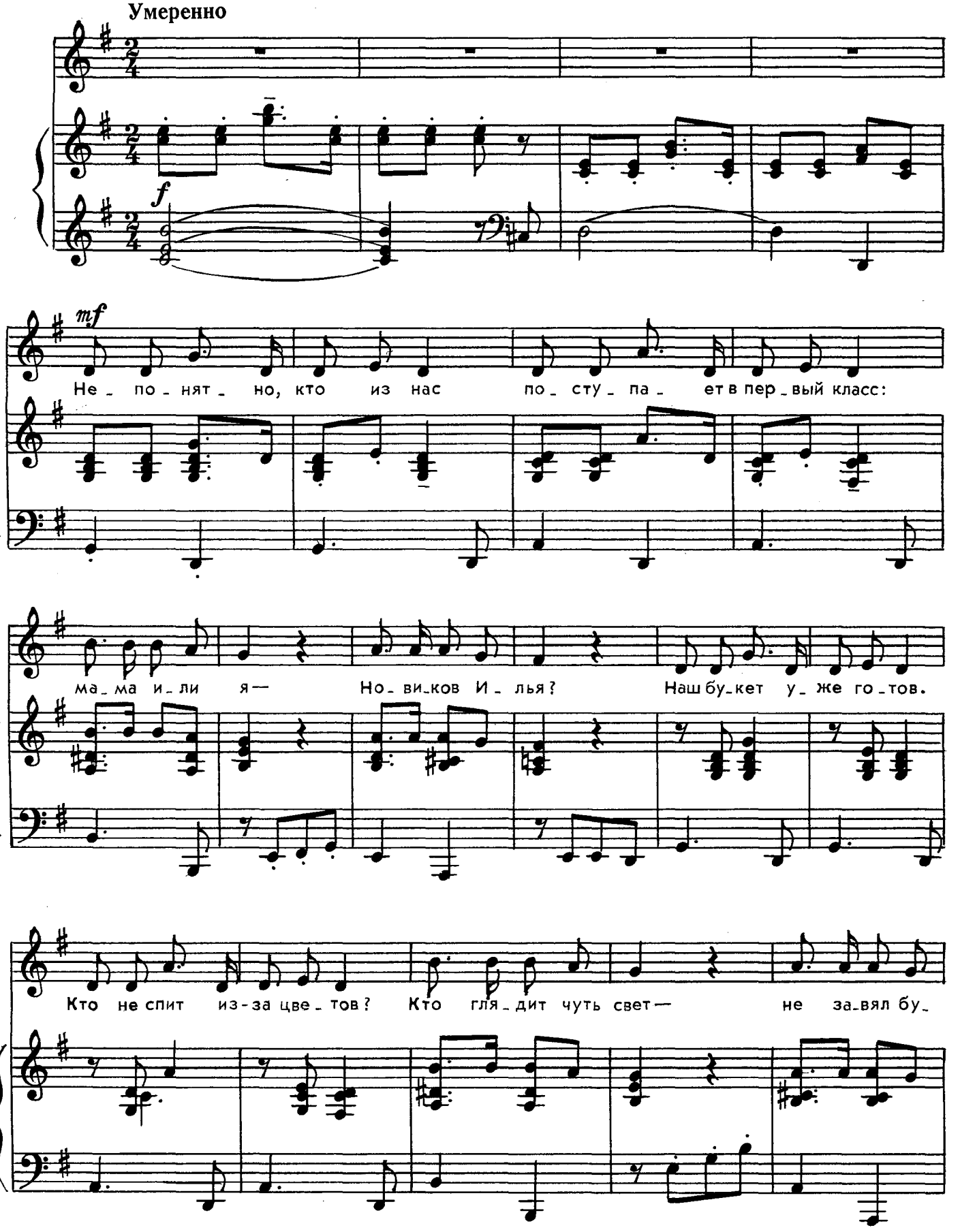

Ноты: Ale07.ru

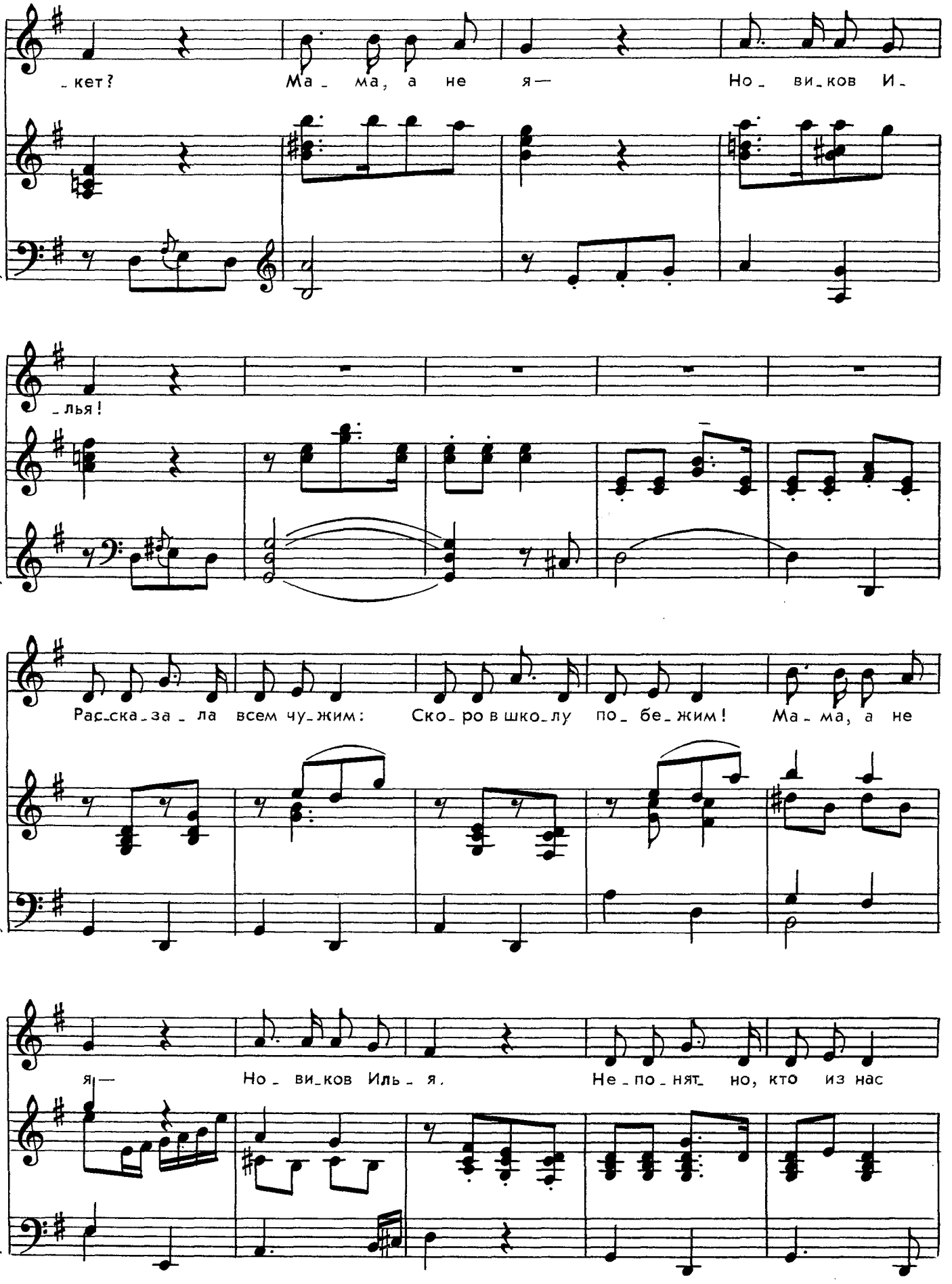

Ноты: Ale07.ru

по-сту-па- ет в пер-вый класс: ма-ма и-ли я— Но-ви-ков Иль-я!

Но- ви- ков Иль-я!

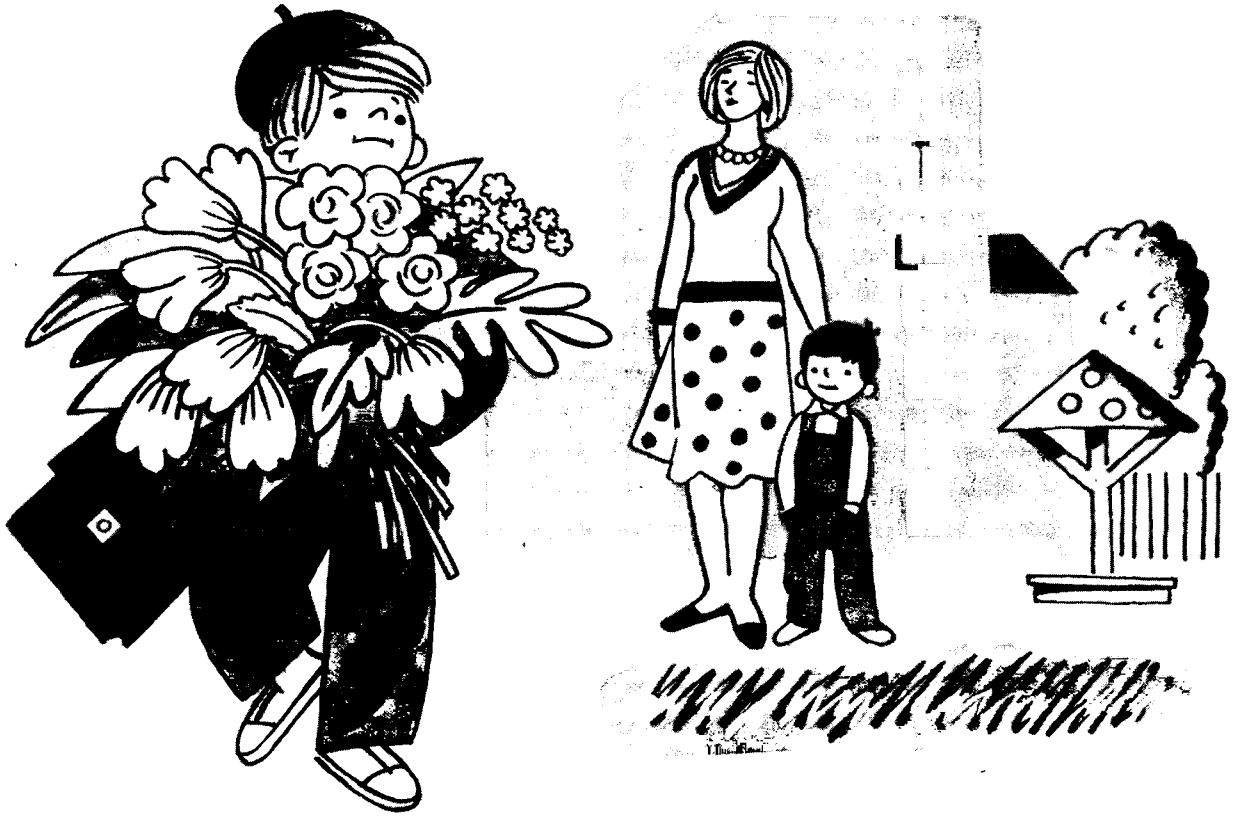

К. ЧУКОВСКИЙ

ЦЫПЛЁНОК

(Сказка)



Жил на свете Цыпленок.
Он был маленький.
Вот такой:

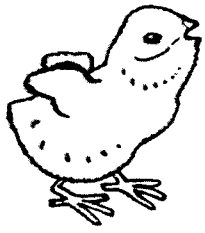

Но он думал, что он очень большой,
и важно задирал голову.
Вот так:

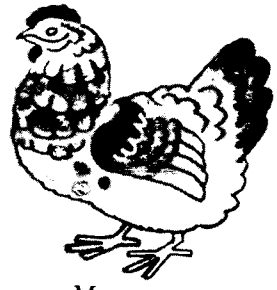

И была у него Мама.
Мама его очень любила.
Мама была вот такая:

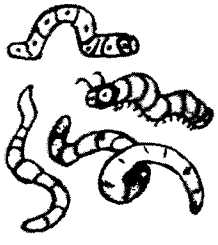

Мама кормила его червяками.
И были эти червяки вот такие:

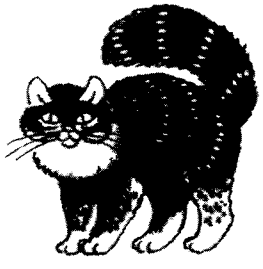

Как-то раз налетел на маму Черный
Кот и погнал ее прочь со двора.
И был Черный Кот вот такой:

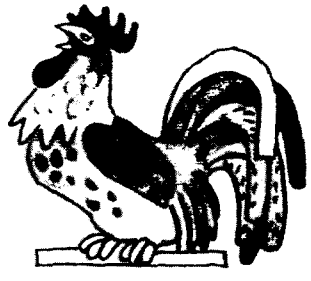

Цыпленок остался у забора один.
Вдруг он видит: взлетел на забор
красивый большой Петух,
вытянул шею вот так:
И во все горло закричал:
„Кукареку!"
И важно посмотрел по сторонам:
„Я ли не удалец? Я ли не молодец?"

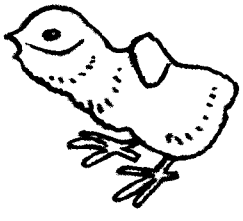

Цыпленку это очень понравилось.
Он тоже вытянул шею. Вот так:

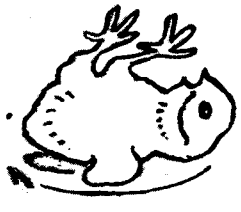

И что было силы запищал:
„Пи-пи-пи-пи! Я тоже удалец!
Я тоже молодец!"
Но споткнулся и шлепнулся в лужу.
Вот так:



В луже сидела Лягушка.
Она увидала его и засмеялась:
„Ха-ха-ха! Ха-ха-ха!
Далеко тебе до Петуха!"
А была Лягушка вот такая:

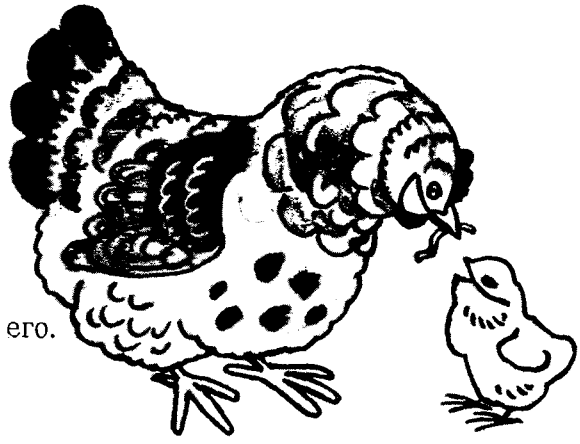

Тут к Цыпленку подбежала
Мама.
Она пожалела и приласкала его.
Вот так:

К. ЧУКОВСКИЙ

Закаляка







Дали Мурочке тетрадь,
Стала Мура рисовать.

„Это – елочка мохнатая.
Это – козочка рогатая.
Это – дядя с бородой.
Это – дом с трубой".

„Ну, а это что такое,
Непонятное, чудное,
С десятью ногами,
С десятью рогами?"

„Это Бяка-Закаляка
Кусачая,
Я сама из головы ее выдумала".

„Что ж ты бросила тетрадь,
Перестала рисовать?"

„Я ее боюсь!"





А. БАРТО

ТАК НА ТАК

Решили два Ивана
Меняться без обмана.
А что менять –
Не в этом суть,
Хоть что-нибудь
На что-нибудь.

Игрушечного зайку
На гвоздики и гайку,
А гвоздики и гайку
Потом опять на зайку.

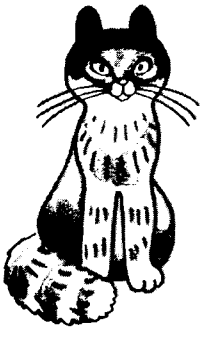

Друзья не ищут выгод,
Им пошуметь, попрыгать,
Кричать: – Меняю кошку
На сломанную брошку,
А сломанную брошку
Потом опять на кошку!

Решили два Ивана
Меняться без обмана.
А что менять –
Не в этом суть,
Хоть что-нибудь
На что-нибудь.



Так целый день менялись
И при своем остались.

СТРАШНАЯ ПТИЦА

На окошко села птаха,
Брат закрыл глаза от страха:
Это что за птица?
Он ее боится!

Клюв у этой птицы острый,
Встрепанные перья.
Где же мама? Где же сестры?
Ну, пропал теперь я!

– Кто тебя, сынок, обидел? –
Засмеялась мама. –
Ты воробышка увидел
За оконной рамой.

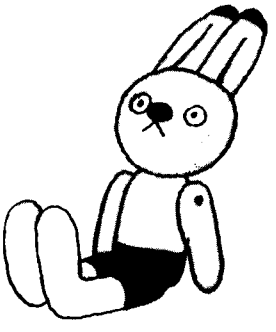

СМЕШНОЙ ЦВЕТОК

Смешной цветок поставлен в вазу!
Его не полили не разу,
Ему не нужно влаги,
Он сделан из бумаги.



А почему такой он важный?
А потому что он бумажный!

Песни на стихи Корнея Чуковского



ХРАБРЕЦЫ

Из английской народной поэзии

Стихи К. ЧУКОВСКОГО

Музыка А. САМОНОВА

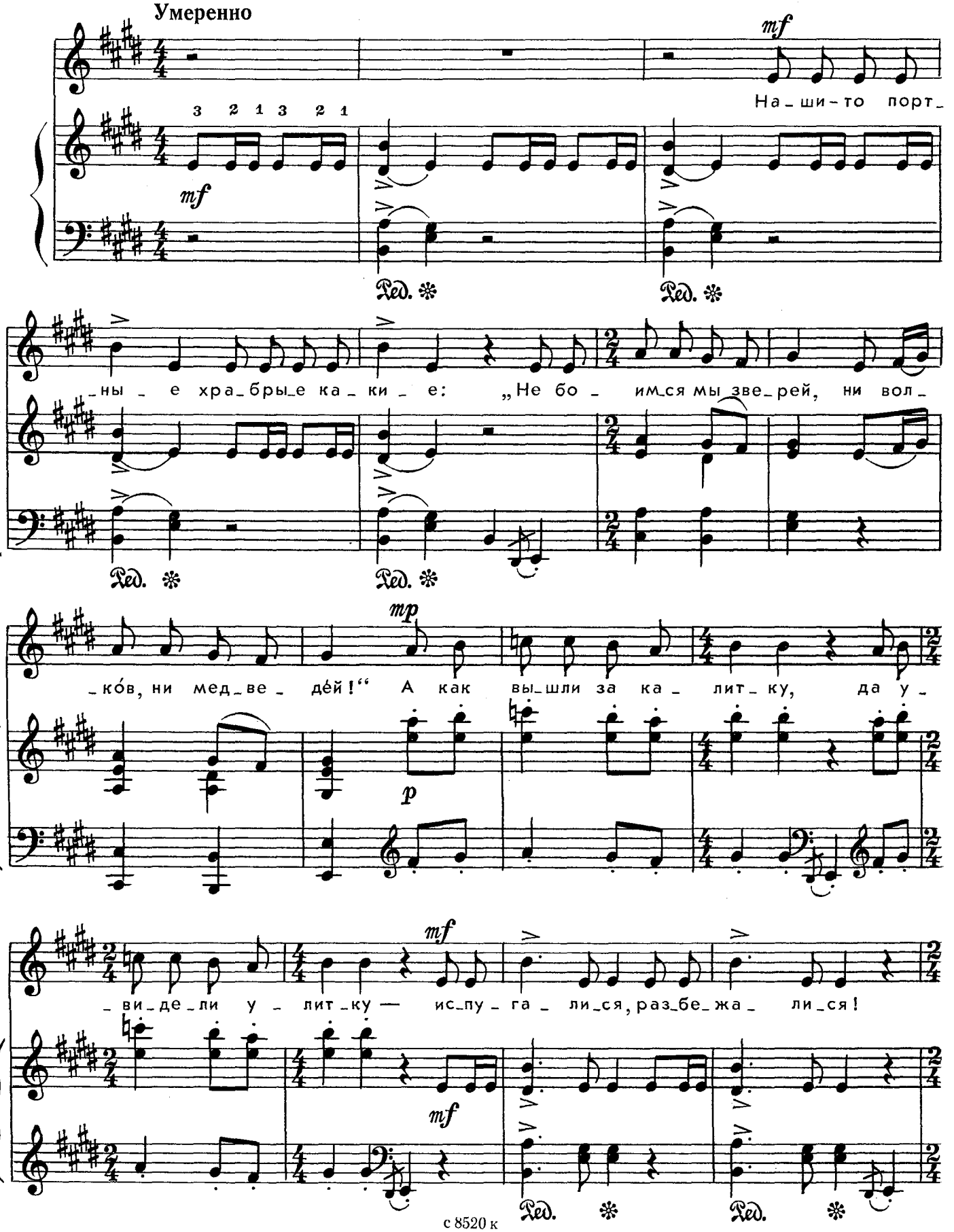

Ноты: Ale07.ru

Вот о_ни ка_ки_е, хра_бры_е порт_ны_е!

8



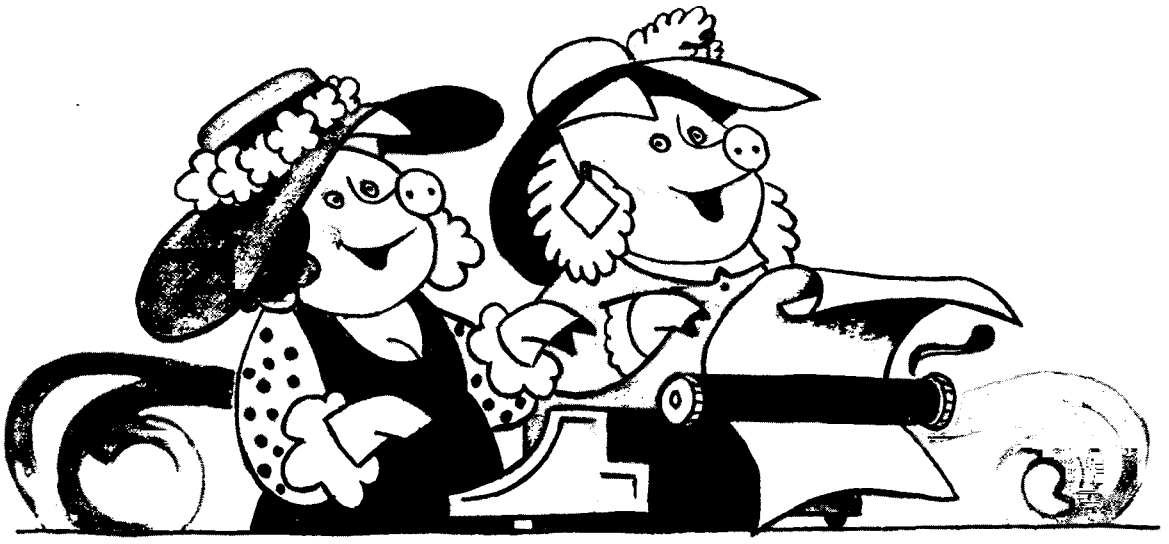

СВИНКИ

Музыка И. АРСЕЕВА

Легко, шутливо

mf

Как на пи_шу_щей ма_ _ _ _

ЁЛКА

Музыка Л. МАКОВСКОЙ

Быстро, игриво

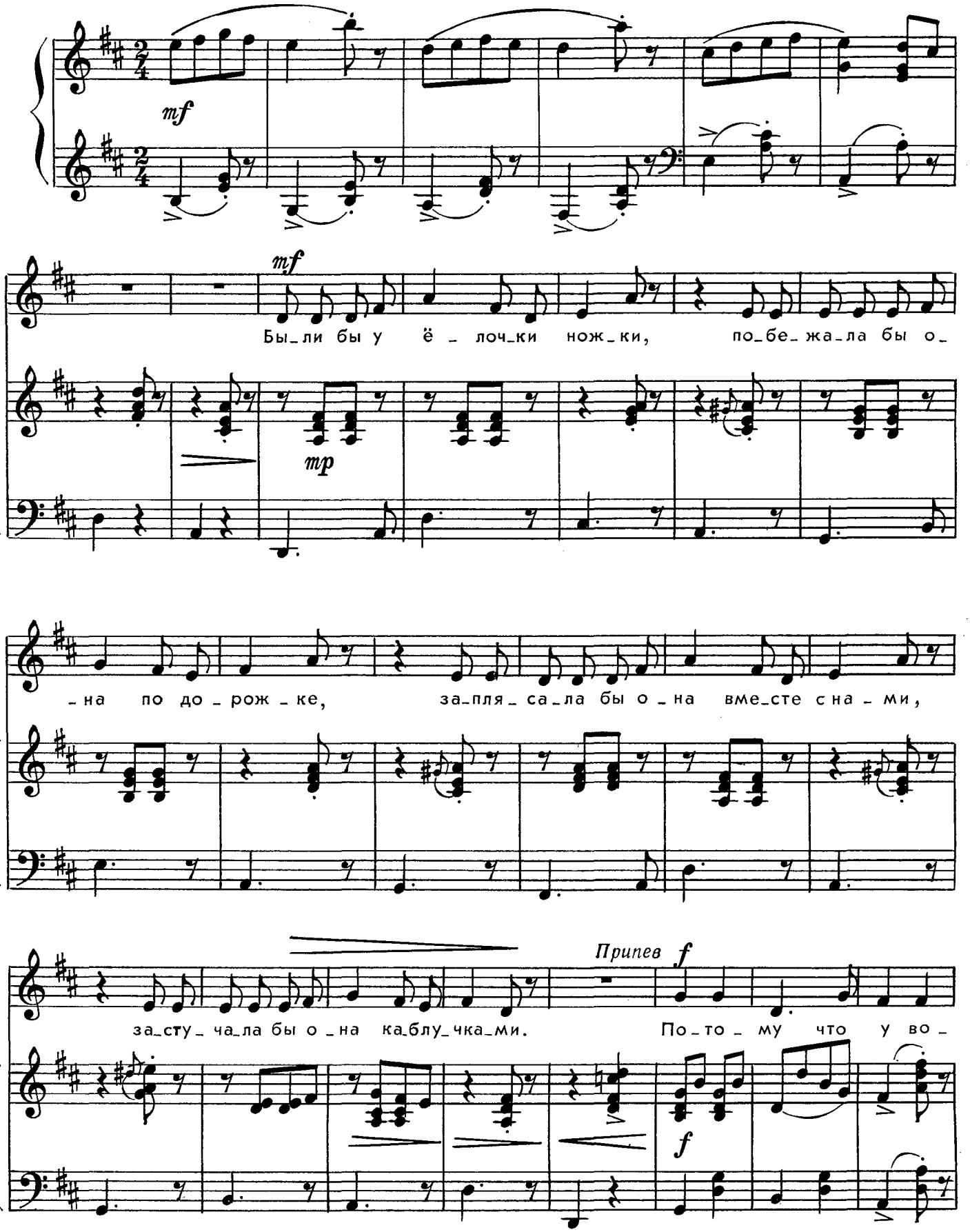

Ноты: Ale07.ru

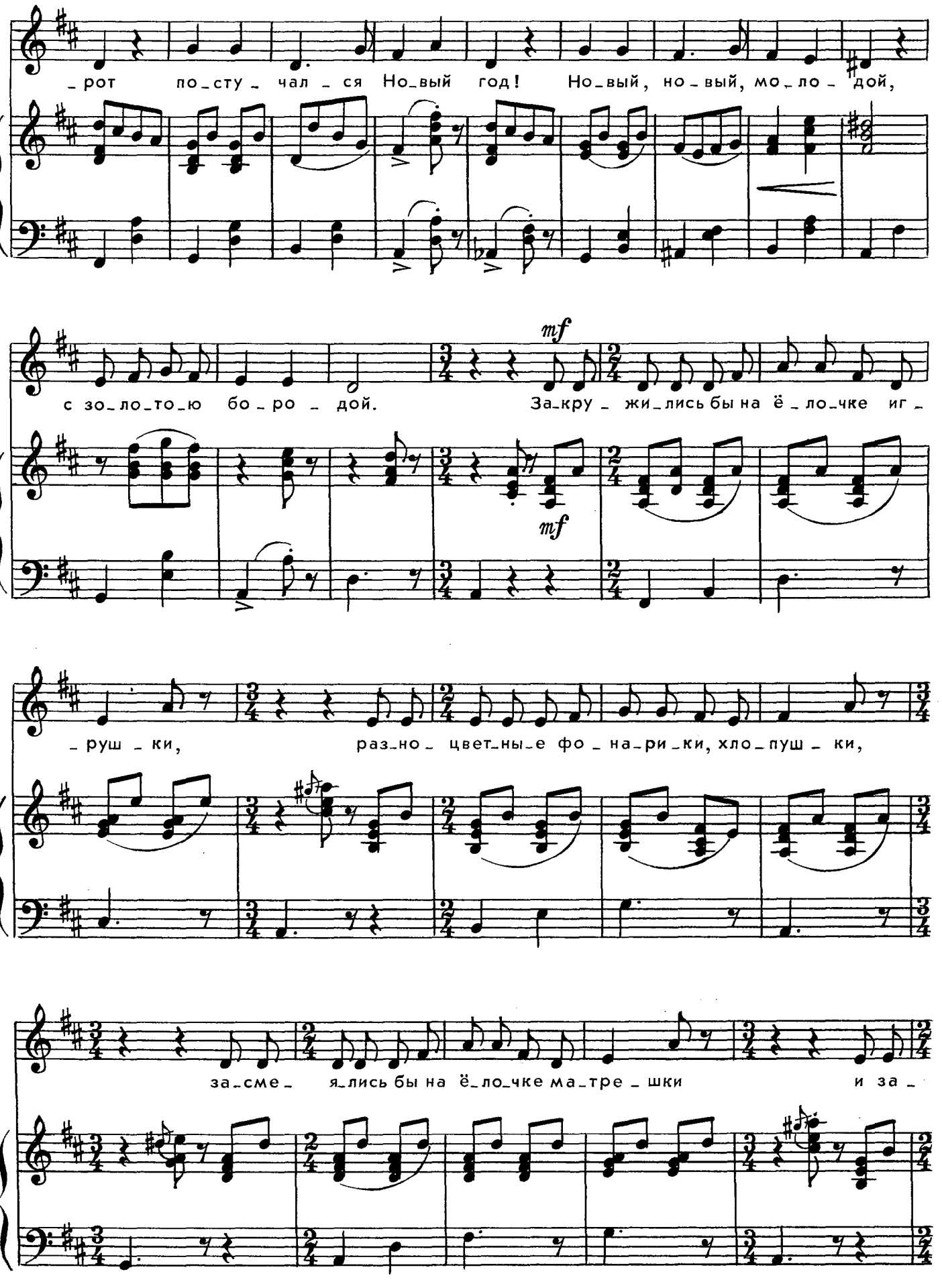

Ноты: Ale07.ru

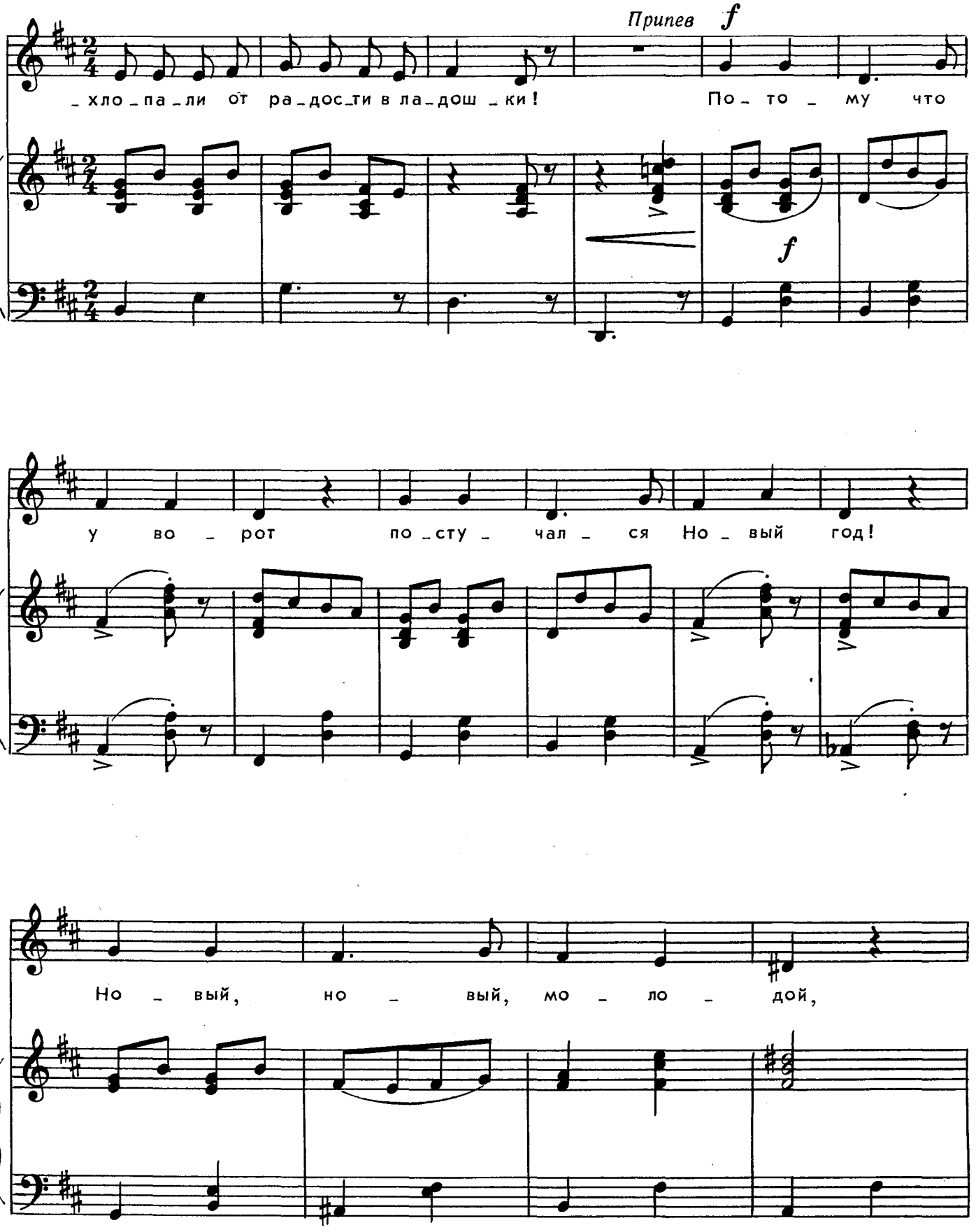

Ноты: Ale07.ru

с зо _ ло _ то _ ю бо _ ро _ дой,

f

с зо _ ло _ то _ ю бо _ ро _ дой!



ДЖЕННИ

Из английской народной поэзии

Музыка В. СУМАРОКОВА

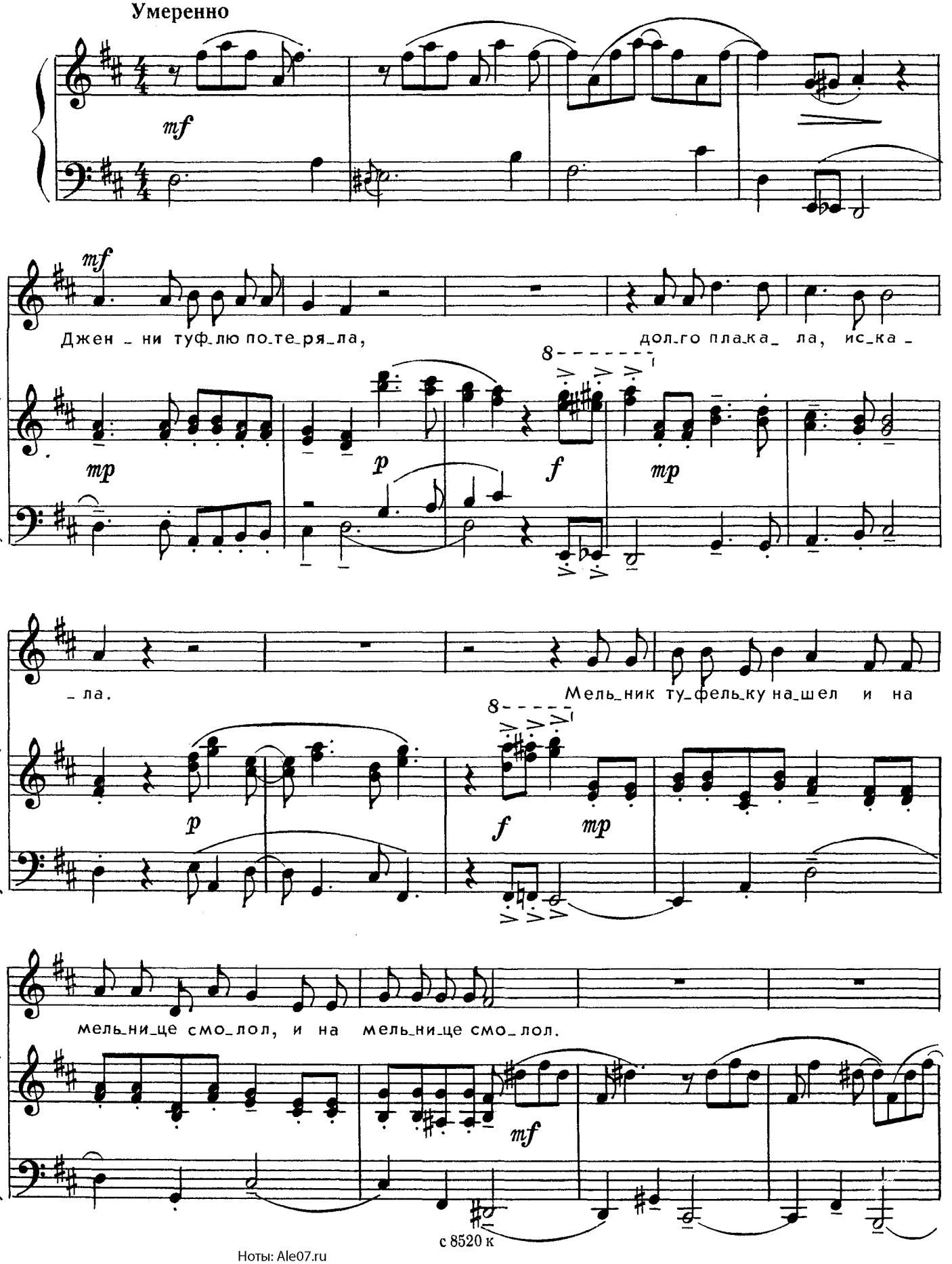

Ноты: Ale07.ru

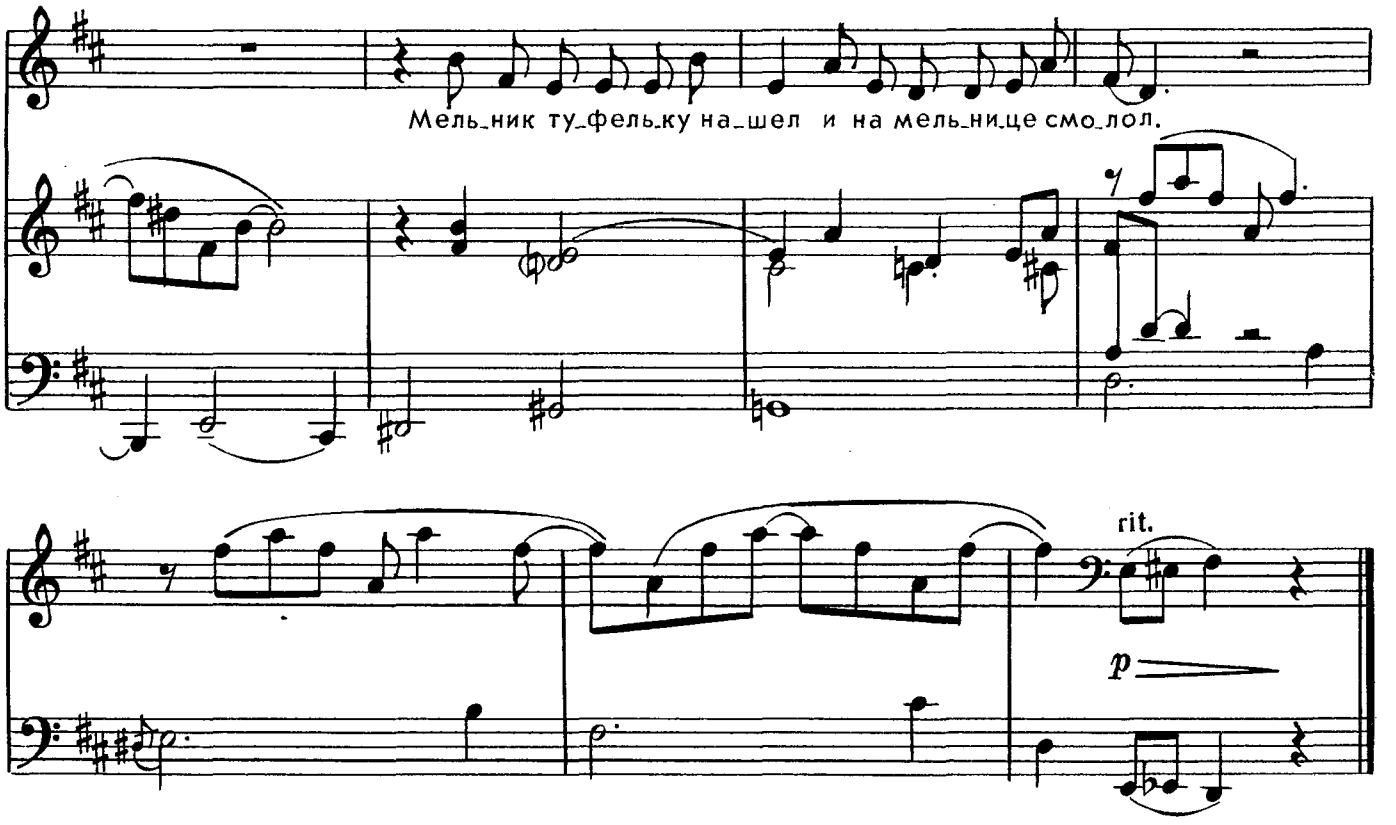

КУРИЦА-КРАСАВИЦА

Из английской народной поэзии

Музыка В. СУМАРОКОВА

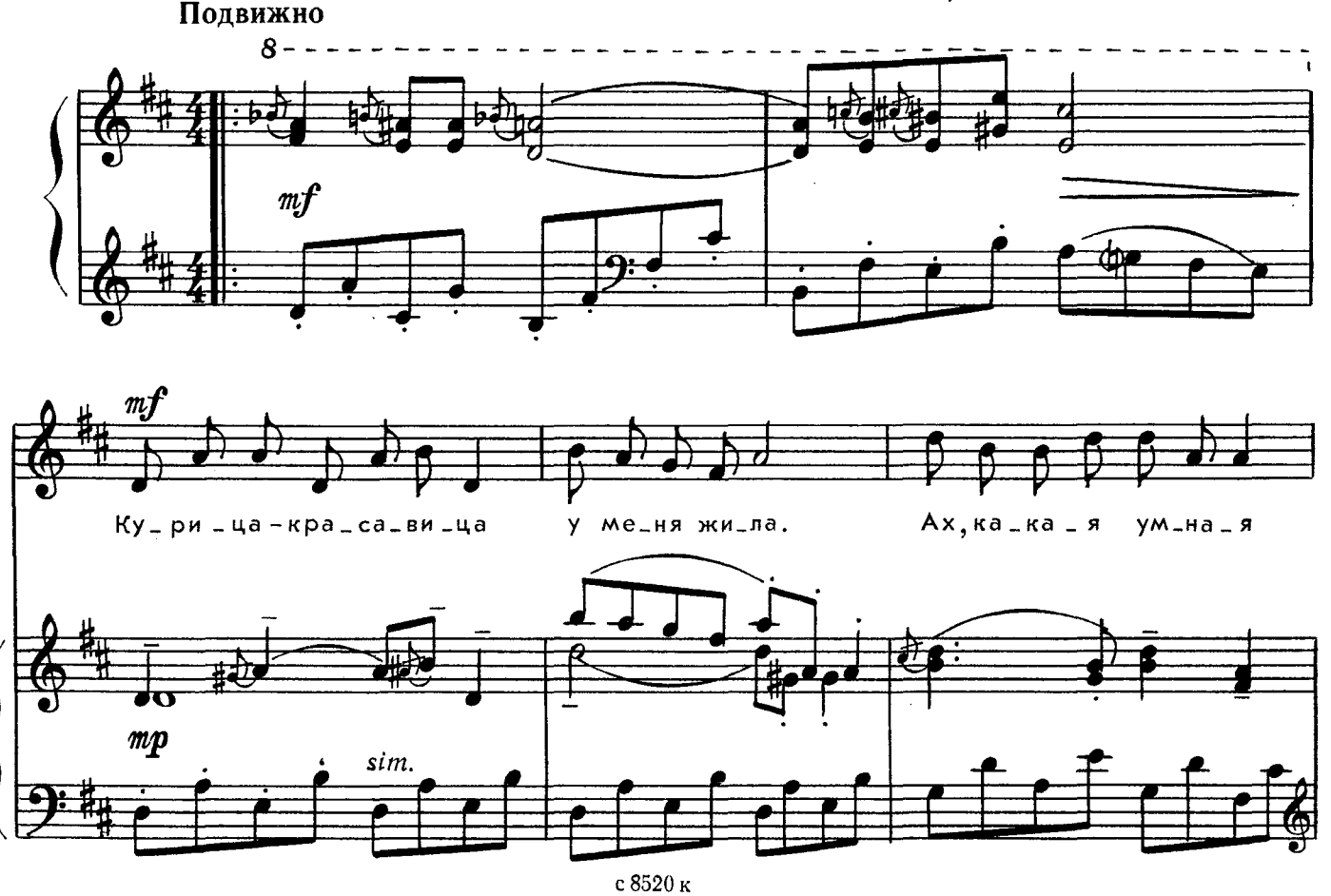

Ноты: Ale07.ru

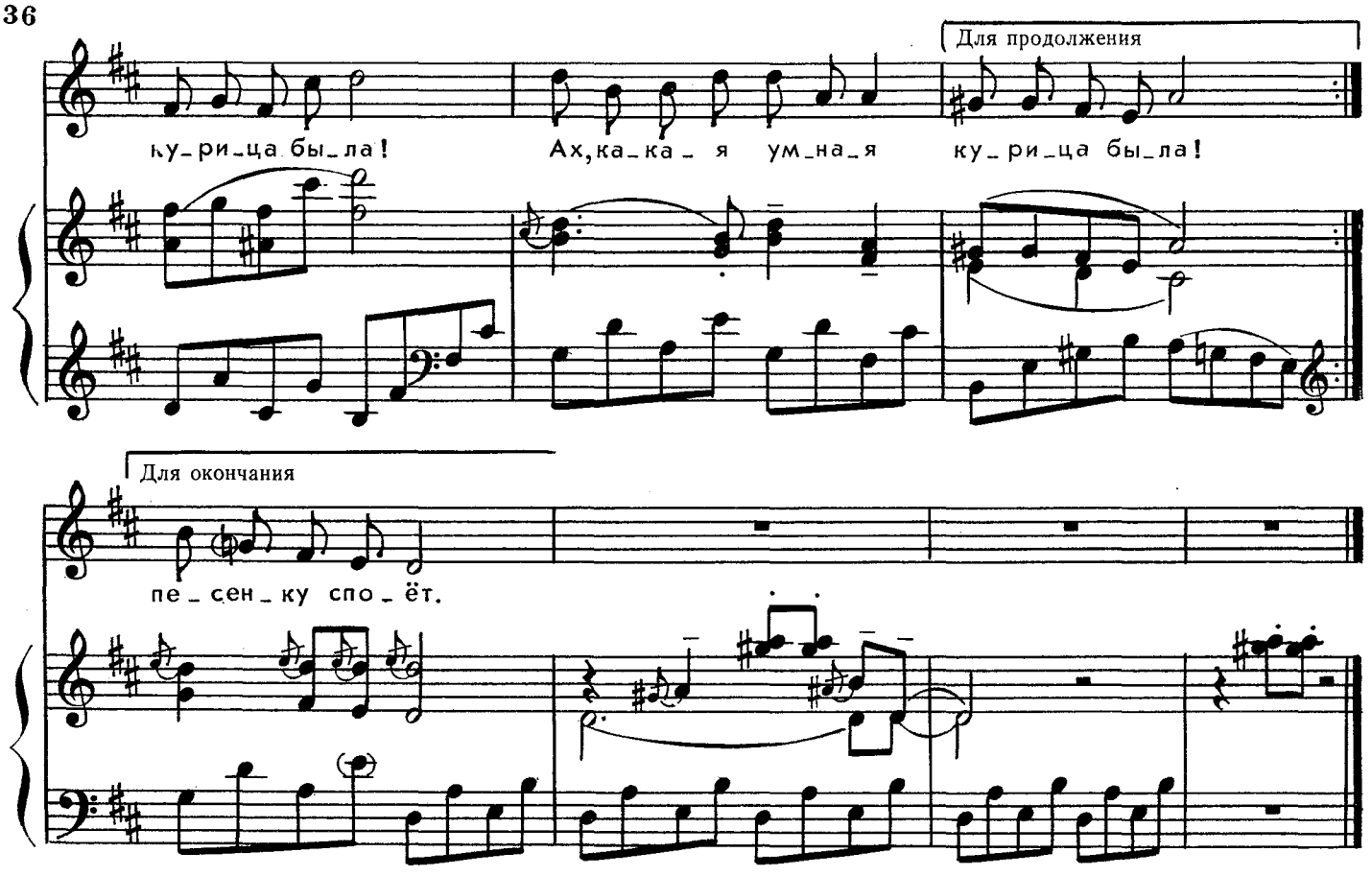

Курица-красавица у меня жила.
Ах, какая умная курица была!

Шила мне кафтаны, шила сапоги,
Сладкие, румяные пекла мне пироги.

А когда управится, сядет у ворот –
Сказочку расскажет, песенку споет.

ФЕДОТКА

Музыка Ю. БЛИНОВА

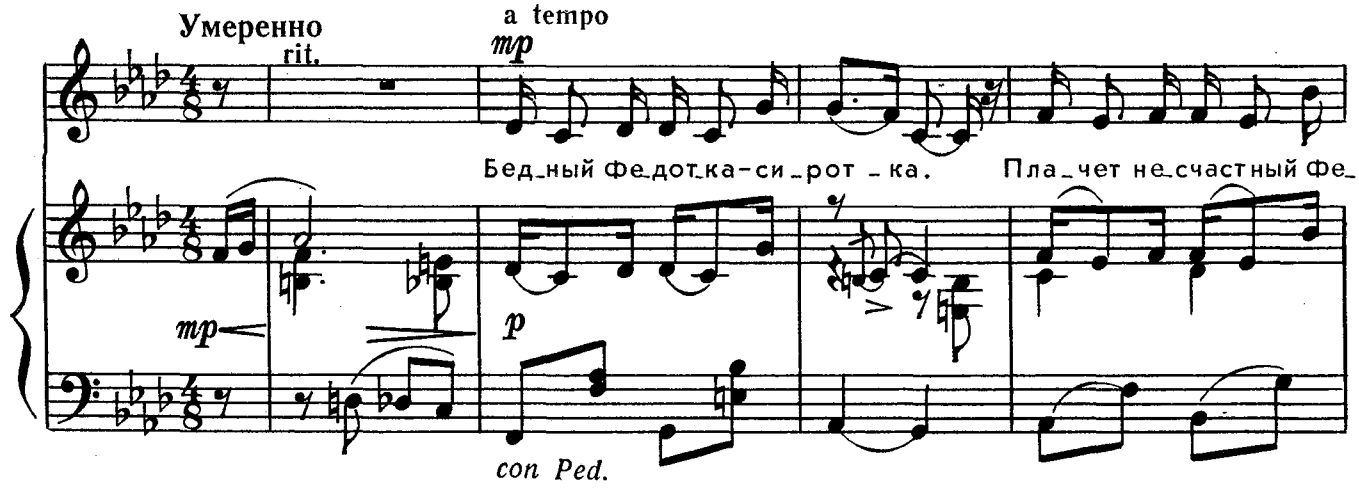

с 8520 к

Ноты: Ale07.ru

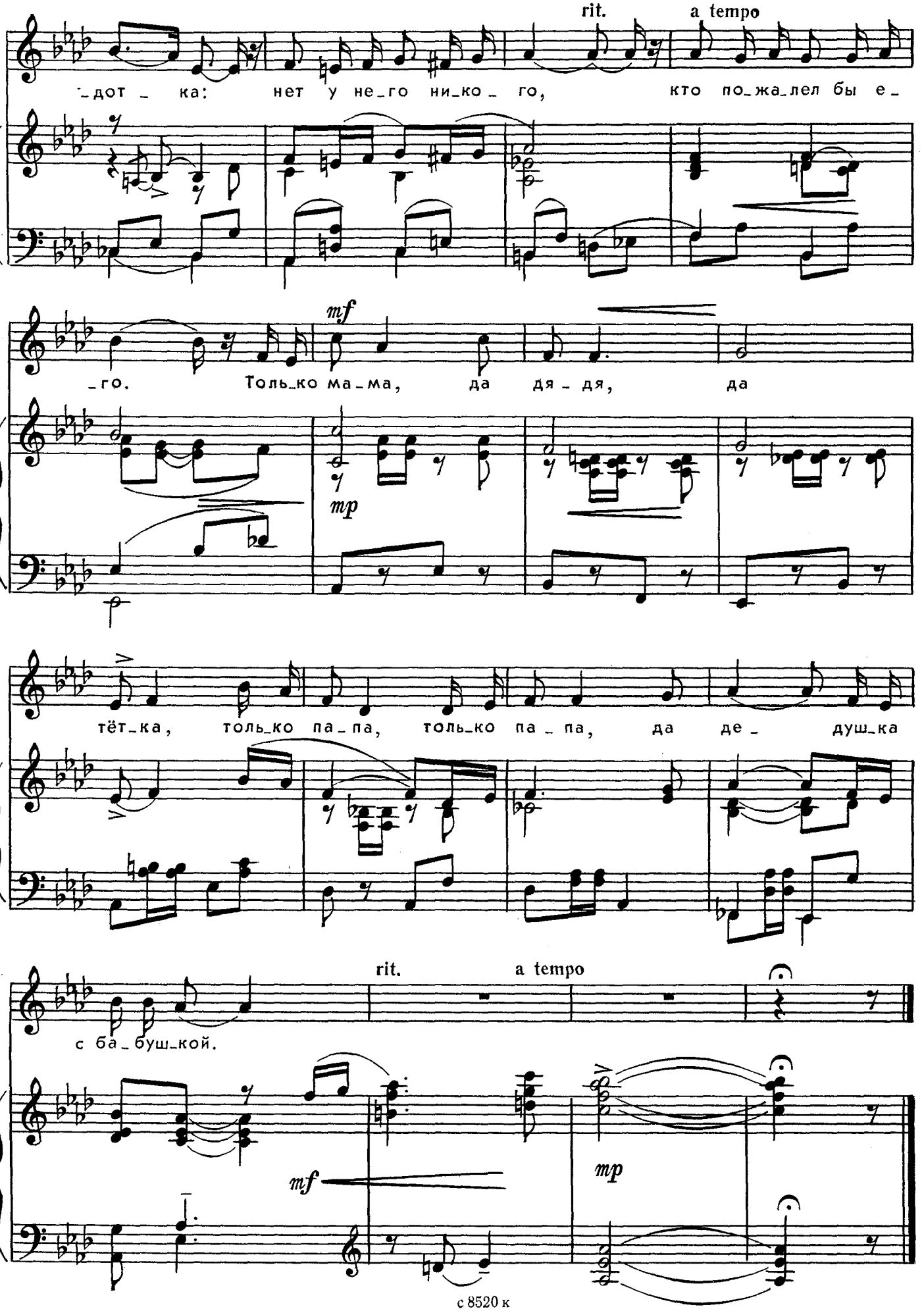

Ноты: Ale07.ru

Песенки-загадки

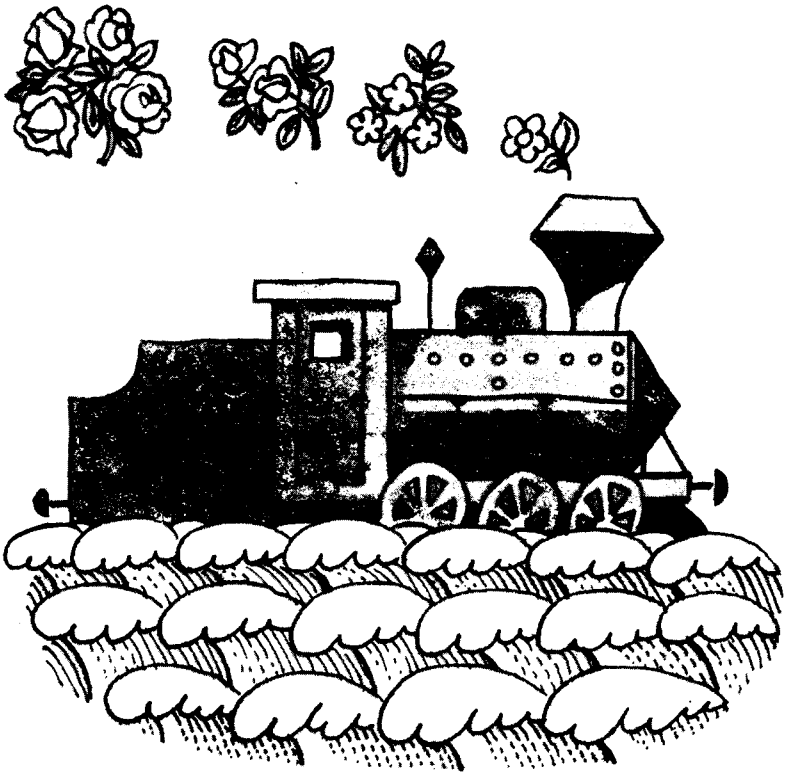

Из цикла „25 загадок — 25 отгадок“

Музыка И. КРАСИЛЬНИКОВА

ПАРОВОЗ БЕЗ КОЛЁС

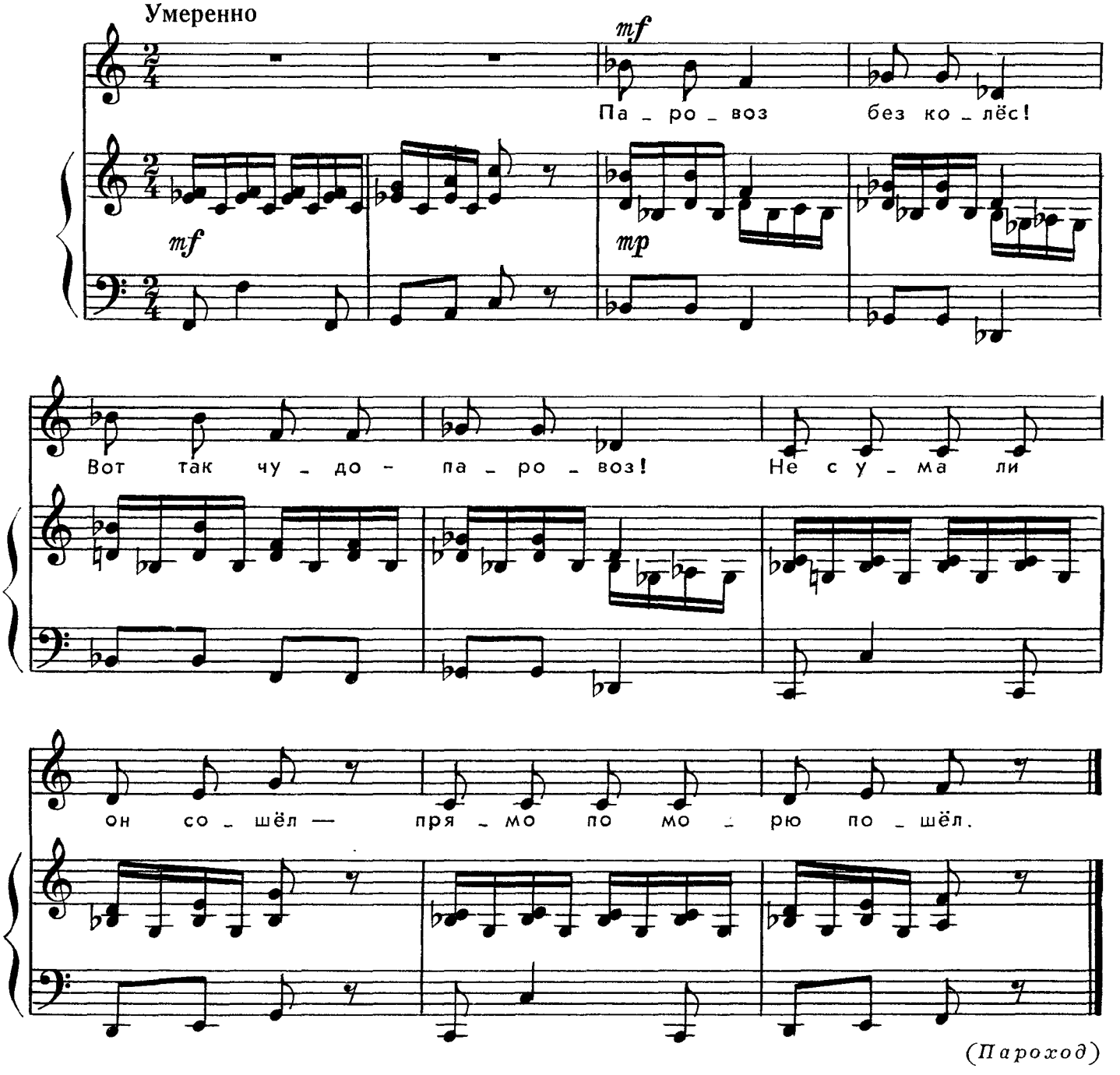

(*Пароход*)

Паровоз без колес!
Вот так чудо-паровоз!
Не с ума ли он сошел –
Прямо по морю пошел.

Ноты: Ale07.ru

ИГОЛКИ И БУЛАВКИ

Музыка И. КРАСИЛЬНИКОВА

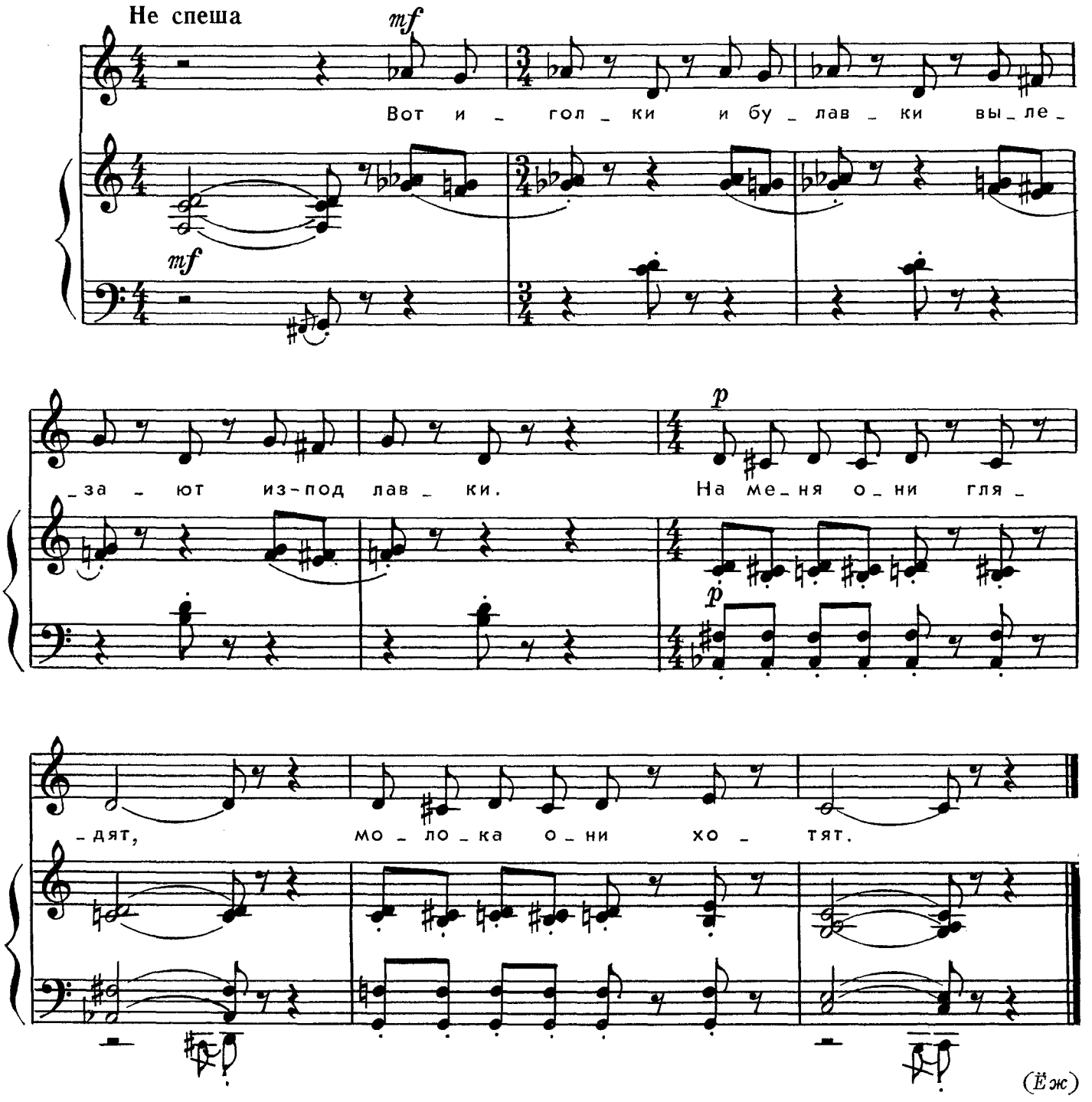

Вот иголки и булавки
Вылезают из-под лавки,
На меня они глядят,
Молока они хотят.

Ноты: Ale07.ru

КТО ЭТО?

Музыка Ю. ТУГАРИНОВА

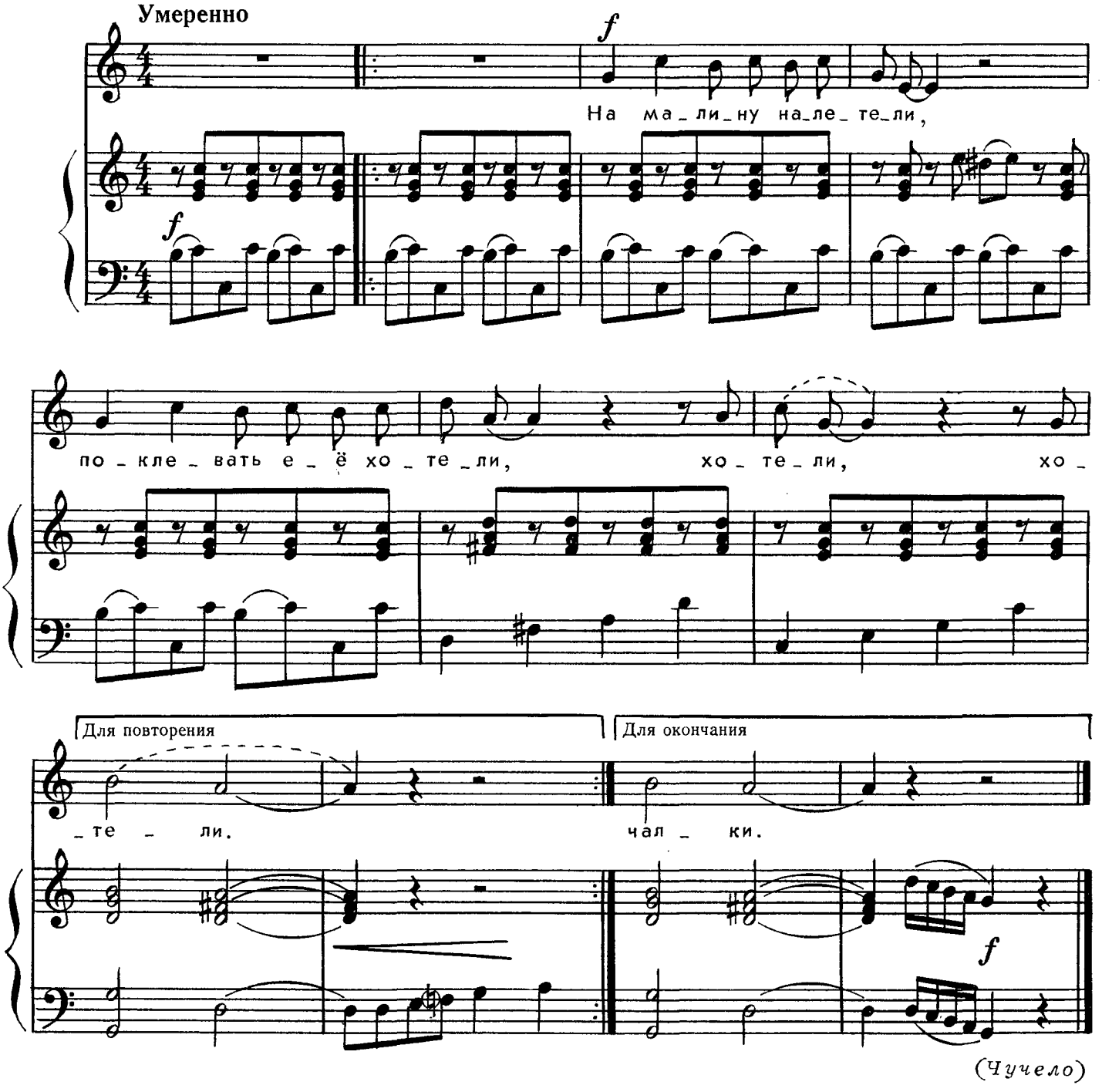

На малину налетели,
Поклевать ее хотели.
Но увидели урода –
И скорей из огорода!
А урод стоит на палке,
С бородою из мочалки.

ЧУДЕСНАЯ ПЕЩЕРА

Музыка Ю. ТУГАРИНОВА

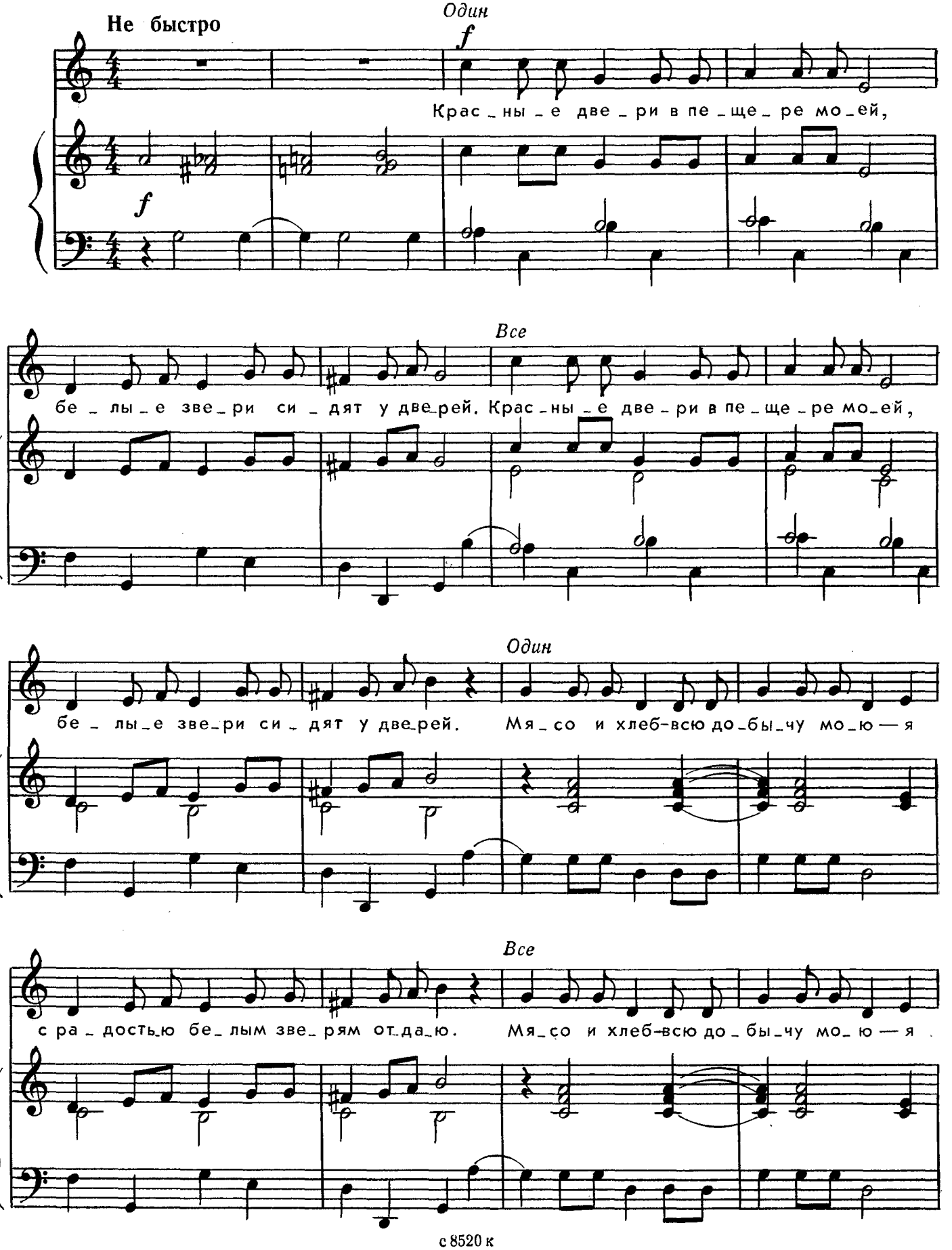

Ноты: Ale07.ru

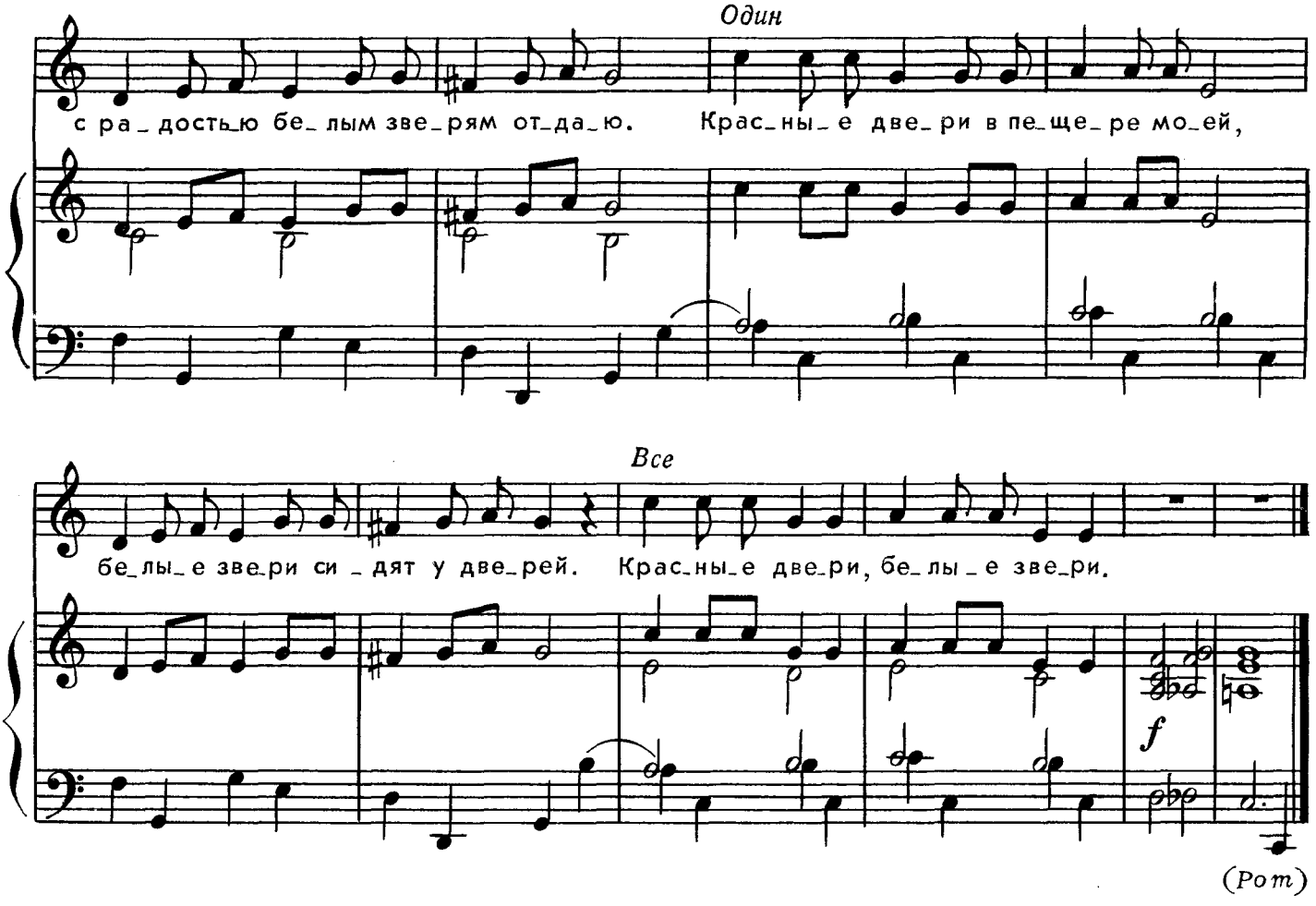

Красные двери
В пещере моей,
Белые звери
Сидят у дверей.
Мясо и хлеб – всю добычу мою –
Я с радостью этим зверям отдаю.

ОДНА И ТА ЖЕ ДЕВОЧКА

Музыка В. ПЬЯНКОВА

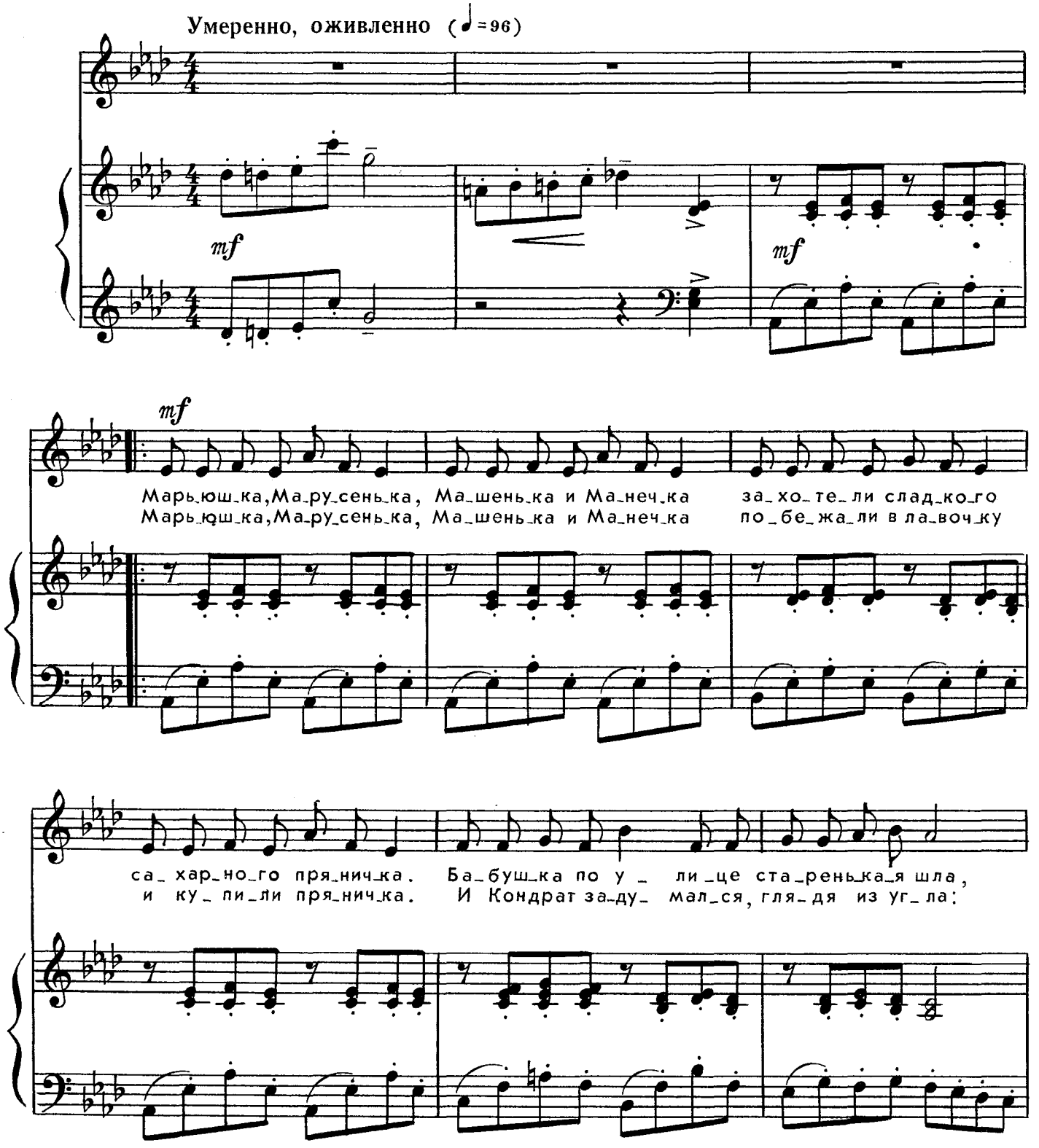

Ноты: Ale07.ru

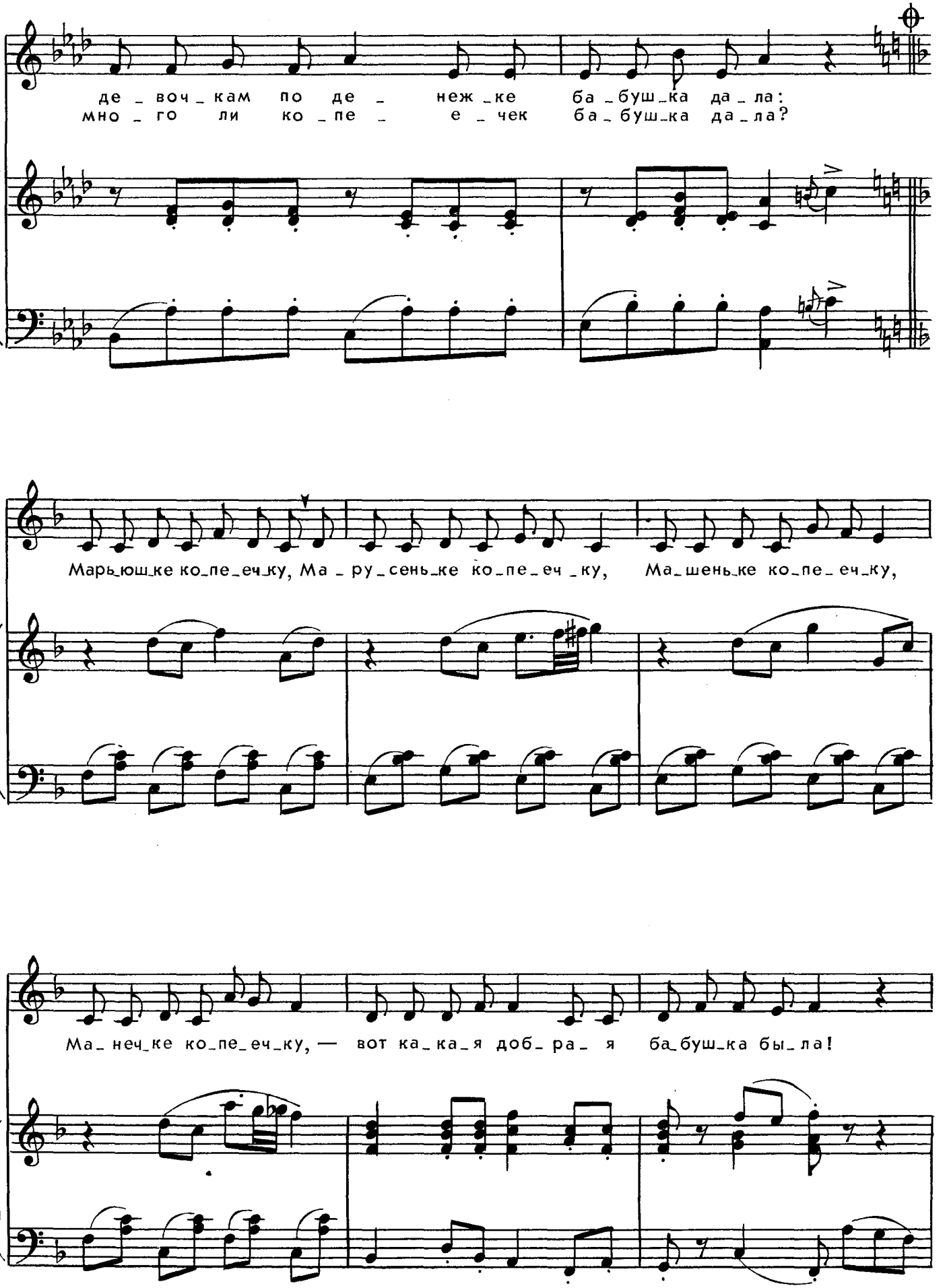

Ноты: Ale07.ru

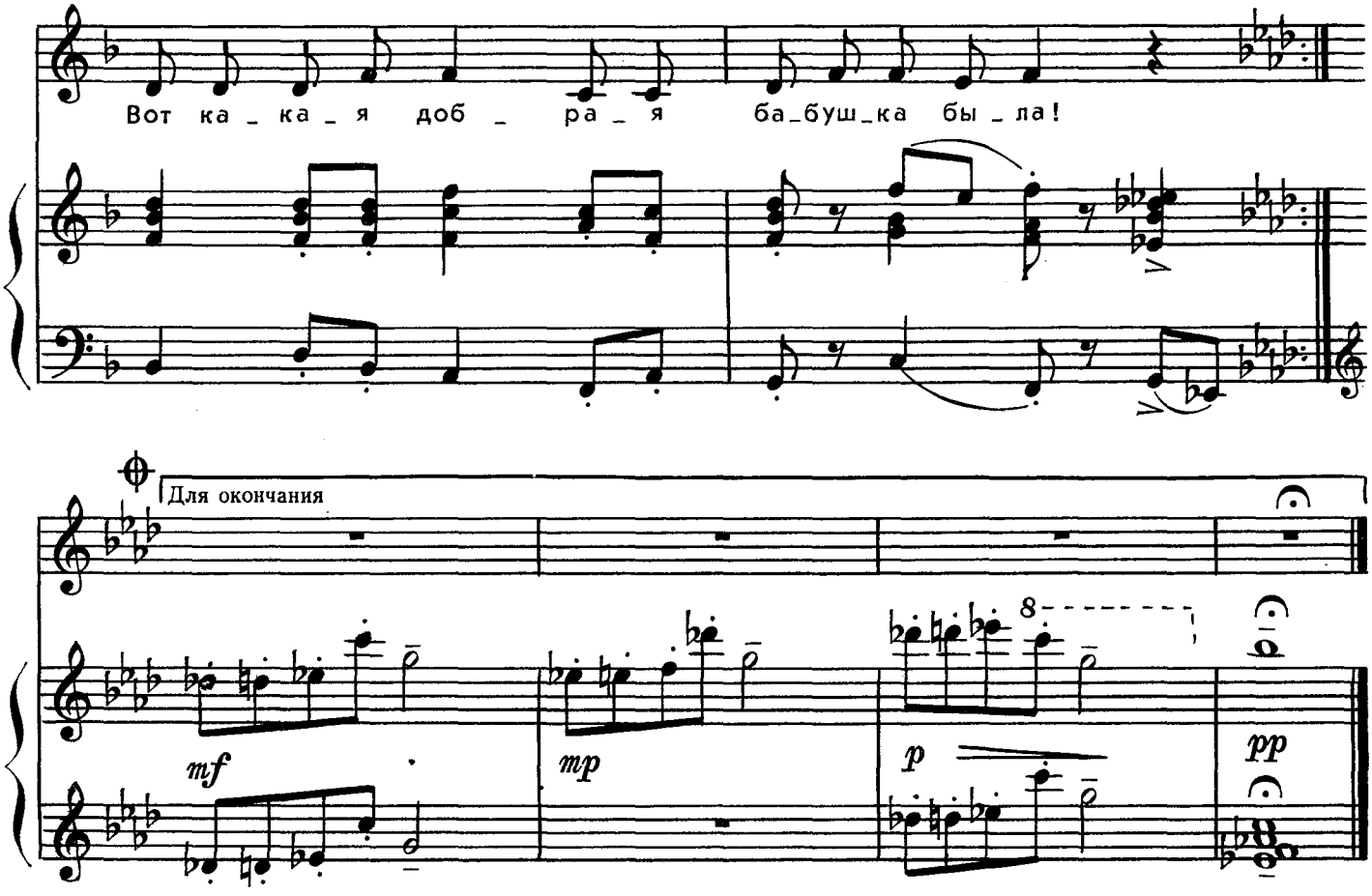

Марьюшка, Марусенька, Машенька и Манечка
Захотели сладкого сахарного пряничка.
Бабушка по улице старенькая шла,
Девочкам по денежке бабушка дала:
Марьюшке – копеечку,
Марусеньке – копеечку,
Машеньке – копеечку,
Манечке – копеечку, –
Вот какая добрая бабушка была!
Марьюшка, Марусенька, Машенька и Манечка
Побежали в лавочку и купили пряничка.
И Кондрат задумался, глядя из угла:
Много ли копеечек бабушка дала?

Отрадки

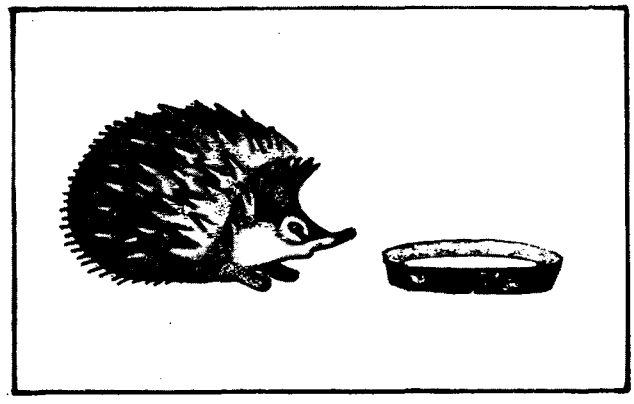

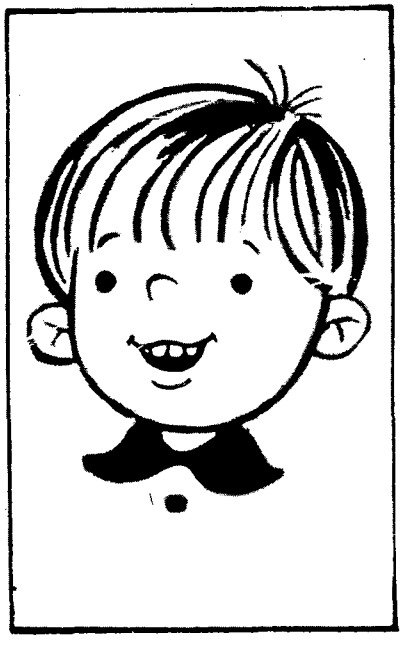





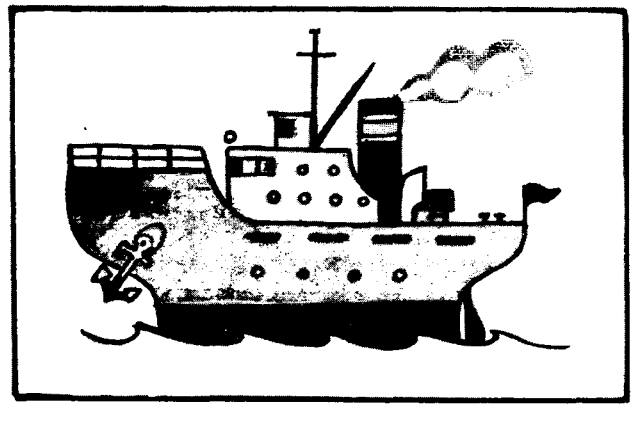

СОДЕРЖАНИЕ

ВЕСНА ИДЁТ. Музыка Е. Тиличеевой, стихи А. Барто 3
ПОМОЩНИЦА. Музыка А. Самонова 6
ФОНАРИК. Музыка Н. Пескова 8
БАШМАКИ. Музыка Н. Пескова 10
КОЗЛЁНОК. Музыка С. Жукова 15
МЫ НЕ ЗАМЕТИЛИ ЖУКА. Музыка Е. Ботярова 16
КОРАБЛИК. Музыка Ю. Блинова 17
В ГУСИ-ЛЕБЕДИ ИГРА. Музыка В. Пьянкова 19
МАМА ИЛИ Я? Музыка В. Жубинской 21
ЦЫПЛЁНОК (*Сказка*). К. Чуковский 24
ЗАКАЛЯКА. Стихи К. Чуковского 25
ТАК НА ТАК. Стихи А. Барто 25
СТРАШНАЯ ПТИЦА. Стихи А. Барто 25
СМЕШНОЙ ЦВЕТОК. Стихи А. Барто 25
ХРАБРЕЦЫ. Музыка А. Самонова, из английской народной поэзии, стихи К. Чуковского 27
СВИНКИ. Музыка И. Арсеева 29
ЁЛКА. Музыка Л. Маковской 30
ДЖЕННИ. Музыка В. Сумарокова, из английской народной поэзии 34
КУРИЦА-КРАСАВИЦА. Музыка В. Сумарокова, из английской народной поэзии 35
ФЕДОТКА. Музыка Ю. Блинова 36

Из цикла «25 загадок – 25 отгадок».

ПАРОВОЗ БЕЗ КОЛЁС. Музыка И. Красильникова 39
ИГОЛКИ И БУЛАВКИ. Музыка И. Красильникова 40
КТО ЭТО? Музыка Ю. Тугаринова 41
ЧУДЕСНАЯ ПЕЩЕРА. Музыка Ю. Тугаринова 42
ОДНА И ТА ЖЕ ДЕВОЧКА. Музыка В. Пьянкова 44

Серийное издание

ГУСЕЛЬКИ
Песни, стихи, загадки для детей дошкольного возраста
Выпуск 88
В сопровождении фортепиано (баяна)

Редактор А. Гоморев. Лит. редактор Т. Сергеева.
Художник Г. Бедарёв. Худож. редактор Г. Красильщикова.
Техн. редактор С. Самохвалова.

Н/К

Сдано в набор 26.04.88. Подп. к печ. 29.03.89. Форм. бум. 60x90 1/8. Бумага офсетная № 1. Печать офсетная. Печ. л. 6,0. Усл. печ. л. 6,0. Усл. кр.-отт. 13,5. Уч.-изд. л. 7,13. Тираж 50 000 экз. (2-й з-д 30001 – 50 000 экз.) Изд. № 8520. Зак. 202. Цена 75 к.

Издательство „Советский композитор",
103006, Москва, К-6, Садовая-Триумфальная ул., 14-12

Московская типография № 6 Госкомпечати СССР
109088, Москва, Ж-88, Южнопортовая ул., 24.