ГУСЕЛЬКИ

ВЫПУСК 89

*********** ПЕСНИ * СТИХИ * ЗАГАДКИ ***********



ГУСЕЛЬКИ

ПЕСНИ, СТИХИ, ЗАГАДКИ ДЛЯ ДЕТЕЙ ДОШКОЛЬНОГО ВОЗРАСТА

ВЫПУСК

89

В СОПРОВОЖДЕНИИ ФОРТЕПИАНО

Москва
«Советский композитор»
1990

ББК 85.98
Г96



Г 5205000000-302 / 082(02)-90 416-90

© Издательство «Советский композитор», 1990 г.

ДОЖДЬ ПОЙДЁТ ПО УЛИЦЕ...

Из мультфильма „Речка, которая течёт на юг“

Слова С. КОЗЛОВА

Музыка В. ШАИНСКОГО

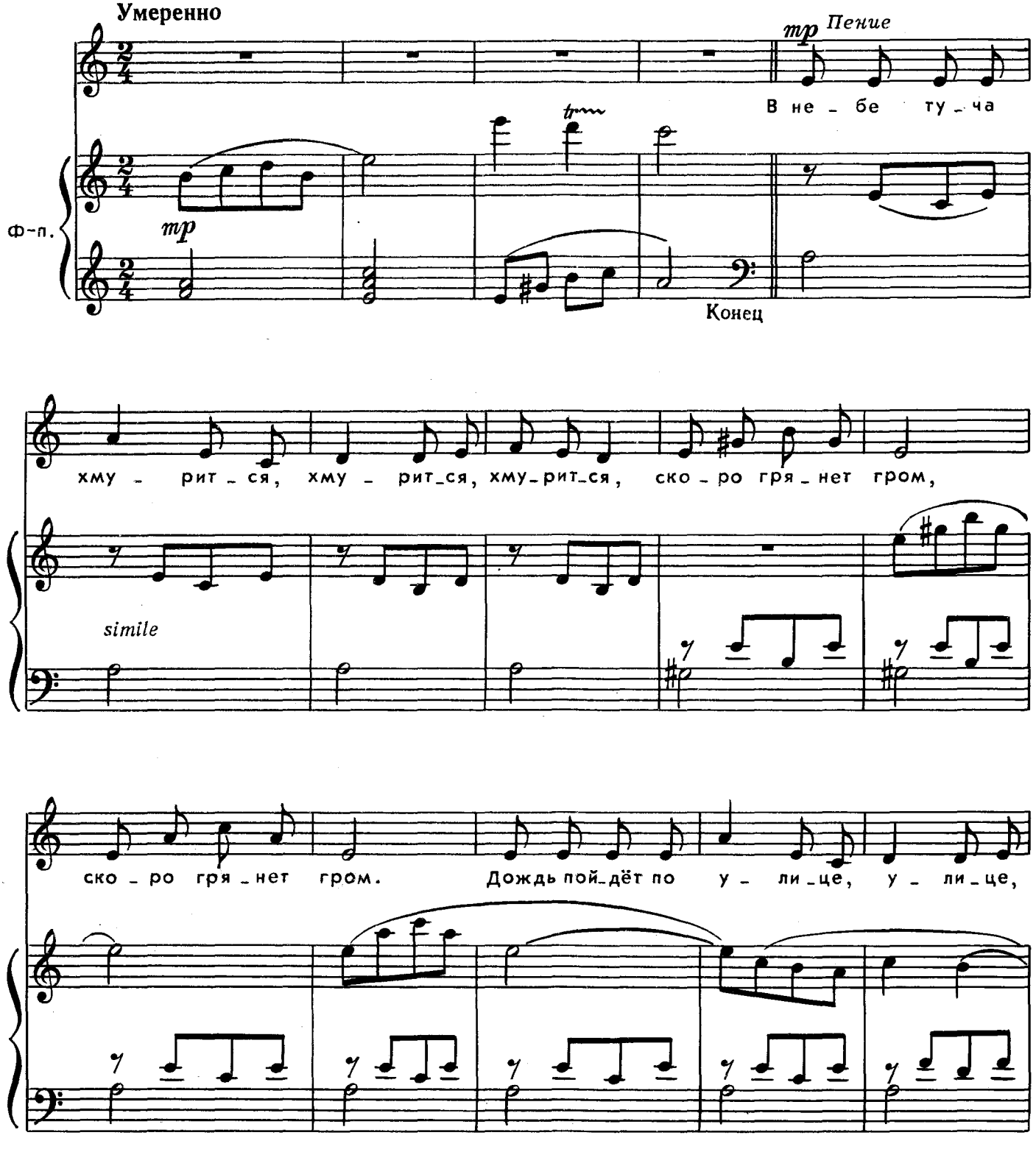

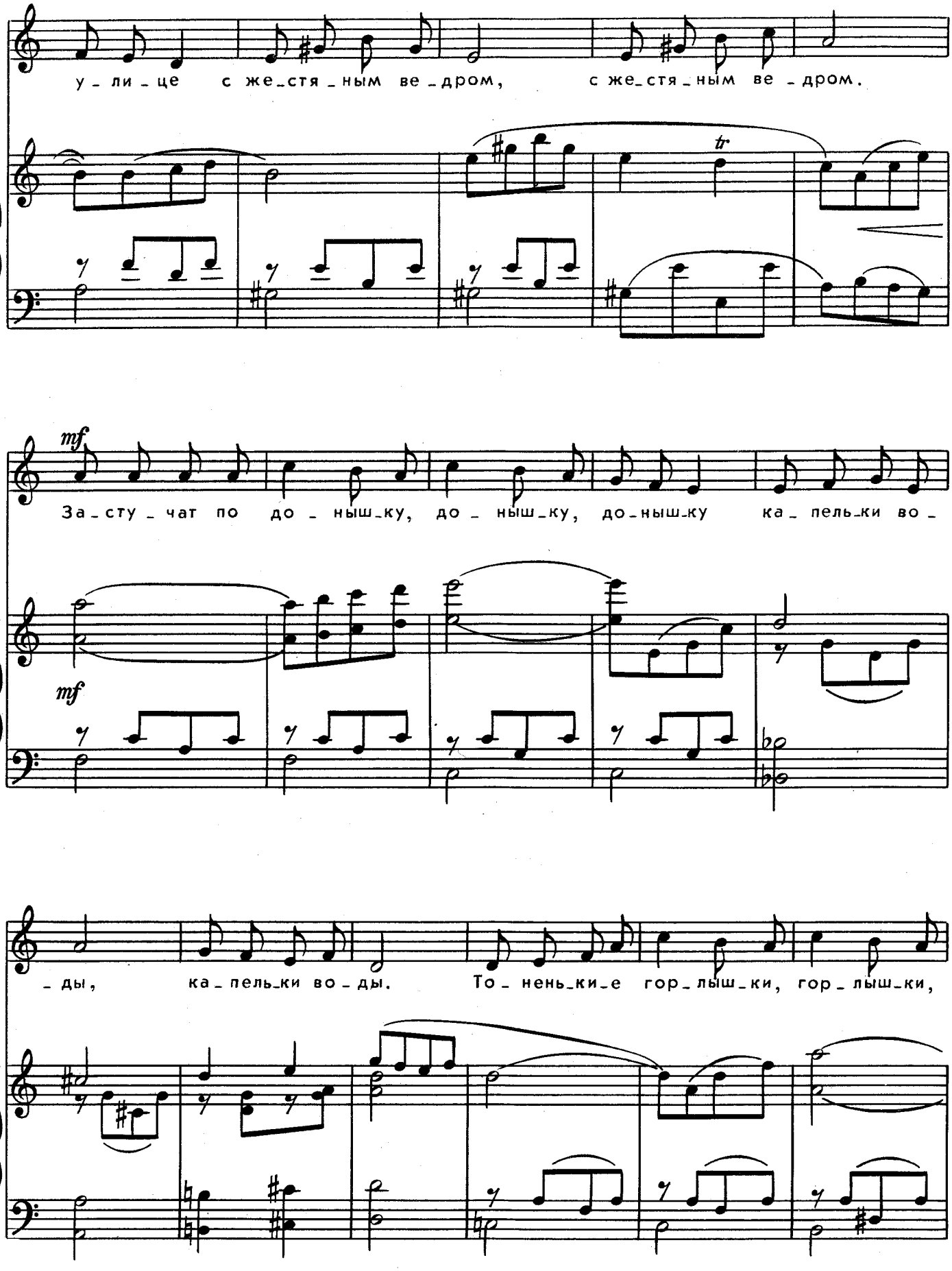
у_ли_це с же_стя_ным ве_дром, с же_стя_ным ве_дром.
tr
mf
За_сту_чат по до_ныш_ку, до_ныш_ку, до_ныш_ку ка_пель_ки во_
mf
_ды, ка_пель_ки во_ды. То_нень_ки_е гор_лыш_ки, гор_лыш_ки,

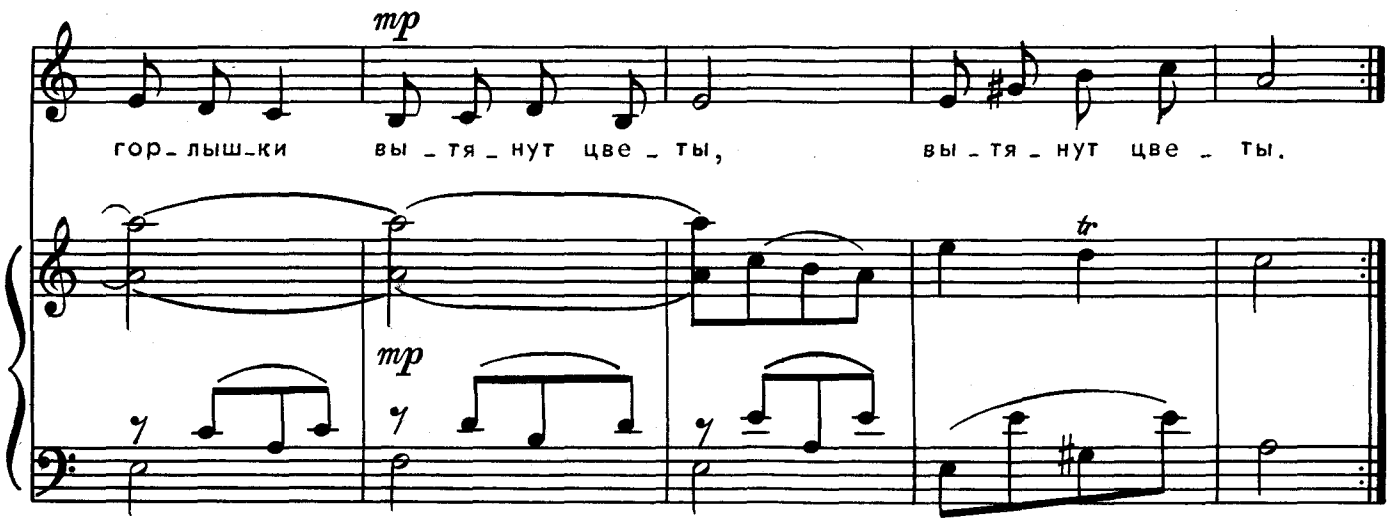

В небе туча хмурится,
Скоро грянет гром.
Дождь пойдет по улице
С жестяным ведром.

Застучат по донышку
Капельки воды,
Тоненькие горлышки
Вытянут цветы.

Горлинкою, иволгой
Запоет крыльцо.
У корзинки ивовой
Мокрое лицо.

Солнце слезы высушит,
Станет даль ясна –
Это в платье вышитом
К нам пришла весна.

А настанут сумерки –
Месяц поплывет,
Из тумана в туфельках
Тишина придет.

У кота под лесенкой
Загорится свет.
Жаль, у нашей песенки
Продолженья нет.



ИЗ ЧЕГО НАШ МИР СОСТОИТ?

Слова М. ТАНИЧА

Музыка Б. САВЕЛЬЕВА

Напевно. Нежно

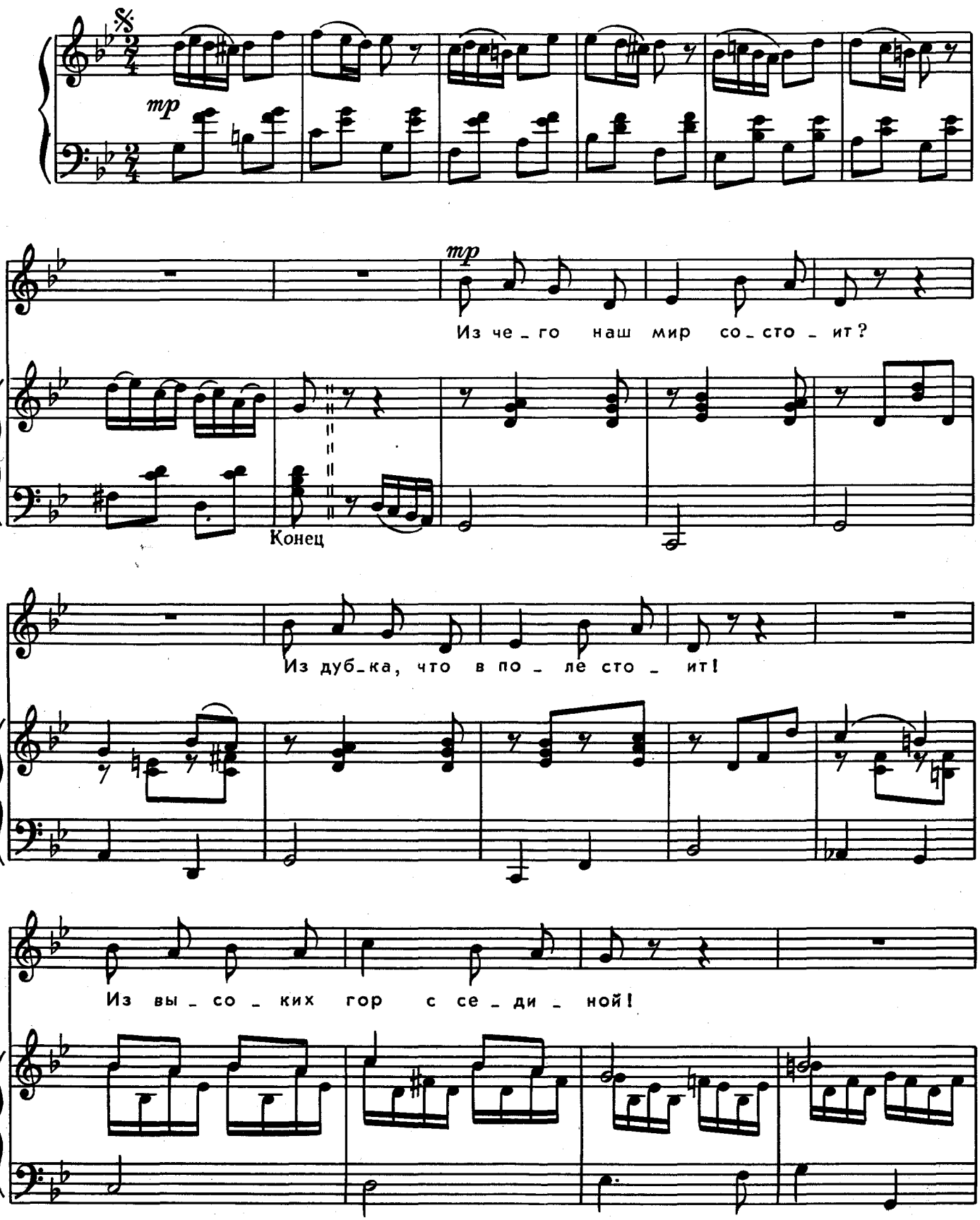

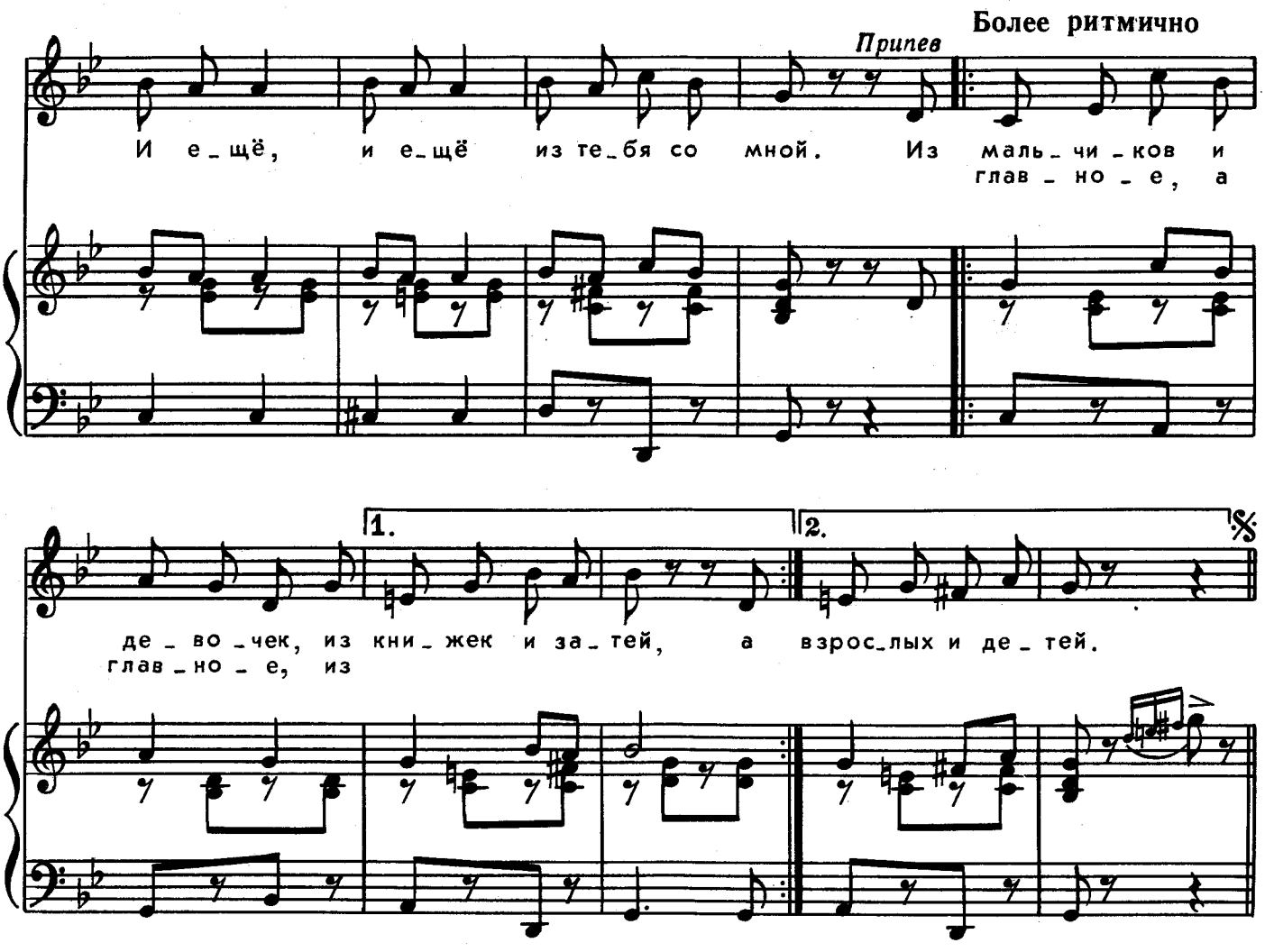

Из чего наш мир состоит?
Из дубка, что в поле стоит!
Из высоких гор с сединой!
И еще, и еще
Из тебя со мной.

Припев: Из мальчиков
И девочек!
Из книжек
И затей!
А главное,
А главное
Из взрослых
И детей.

Из чего наш мир состоит?
Из сугробов и пирамид!
Из садов, цветущих весной!
И еще, и еще
Из тебя со мной.

Припев.

Из чего наш мир состоит?
Из катка, который открыт!
Из мечты до Марса длиной!
И еще, и еще
Из тебя со мной.

Припев.

СКОЛЬКО НАС?

Слова А. ГОРИНА

Музыка А. АБРАМОВА

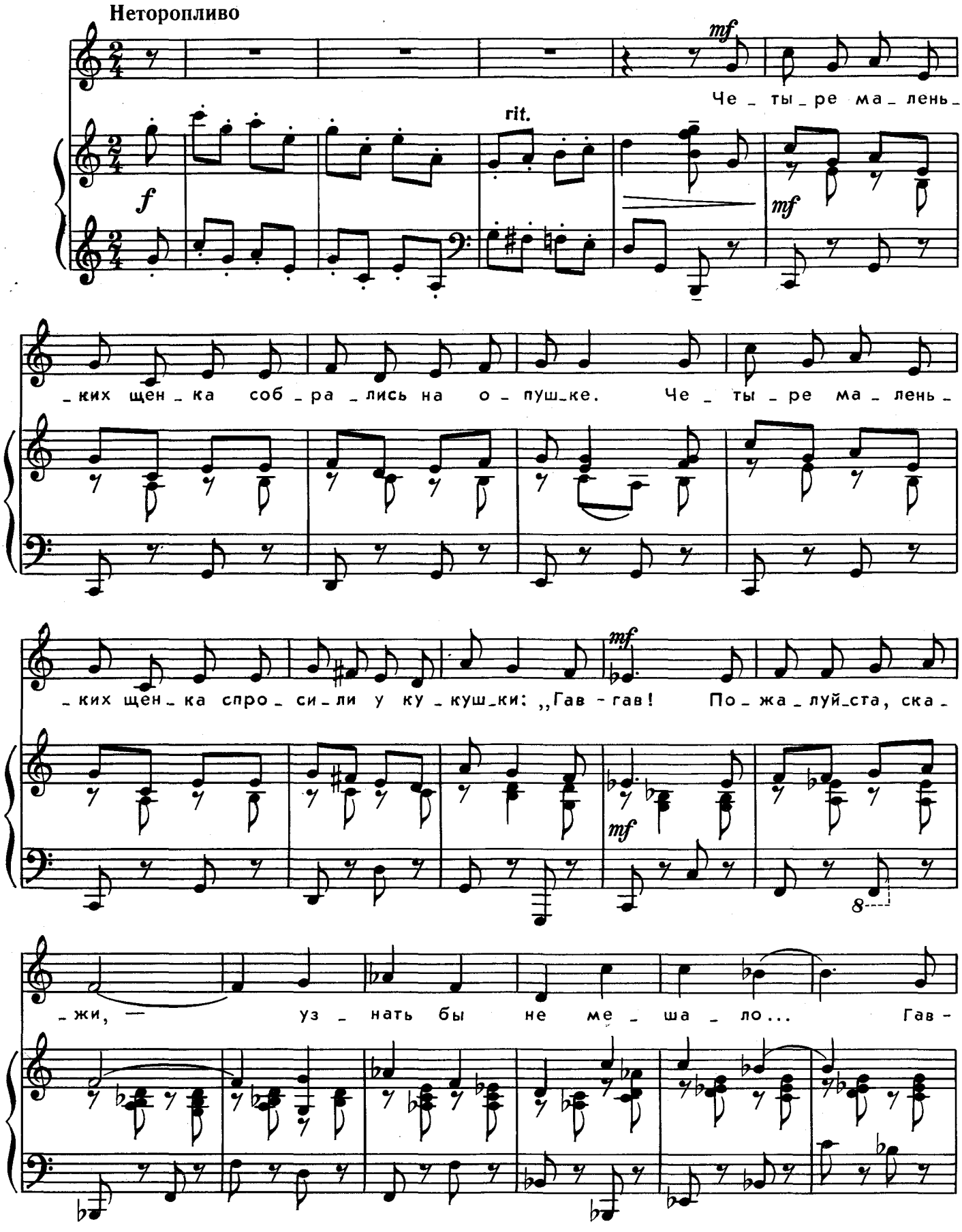

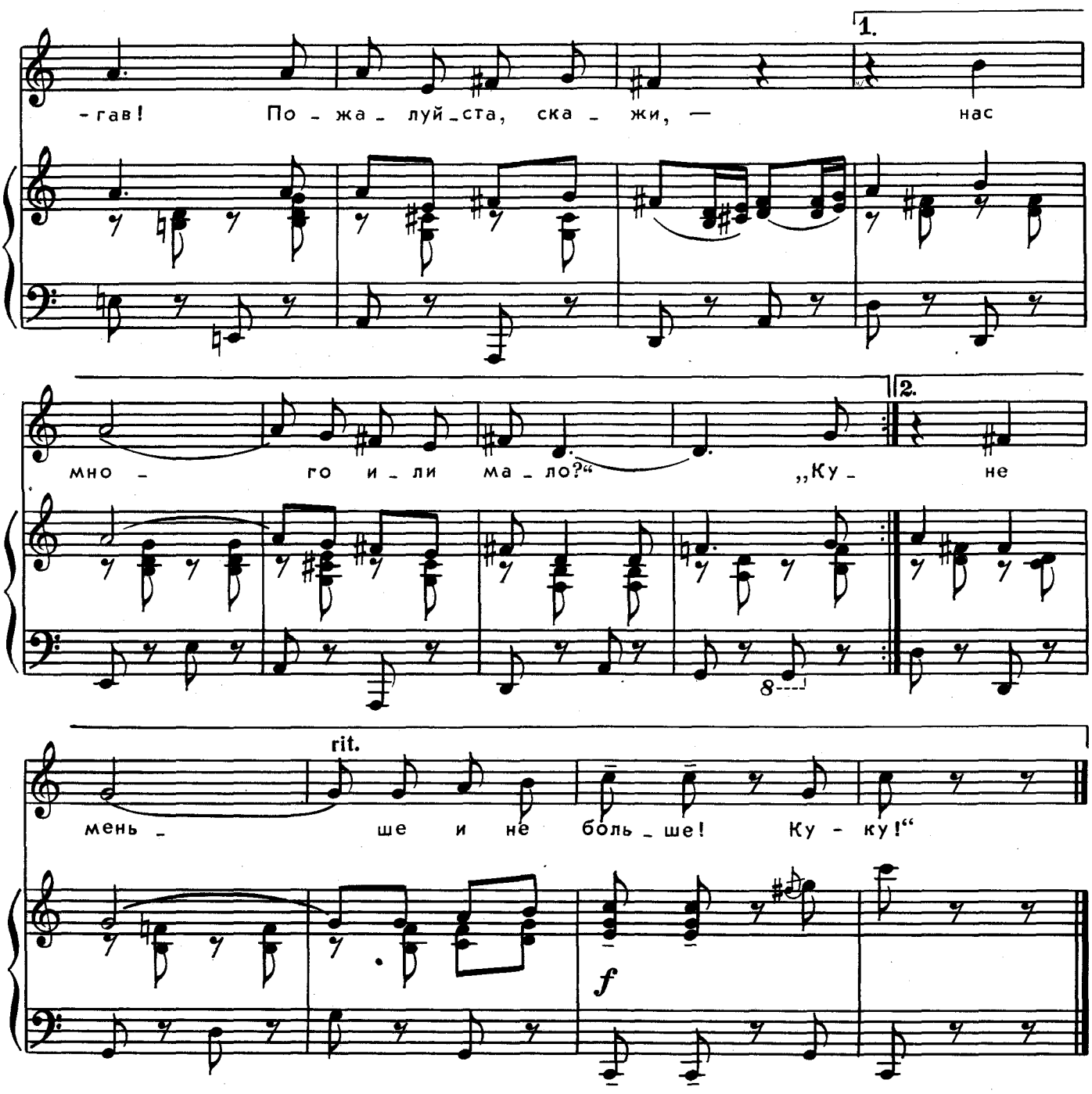

Четыре маленьких щенка
Собрались на опушке.
Четыре маленьких щенка
Спросили у кукушки:
„Гав-гав! Пожалуйста, скажи, –
Узнать бы не мешало…
Гав-гав! Пожалуйста, скажи, –
Нас много или мало?“

„Ку-ку! Ку-ку! Ку-ку! Ку-ку! –
Кукушка отвечала. –
Ку-ку! Ку-ку! Ку-ку! Ку-ку! –
Не много и не мало.
Четыре маленьких щенка –
Считать не надо дольше.
Четыре маленьких щенка –
Не меньше и не больше!
Ку-ку!“

ВОЗЛЕ СТАРОЙ ЁЛКИ

Слова А. ВИКТОРОВА

Музыка Д. ЛЬВОВА-КОМПАНЕЙЦА

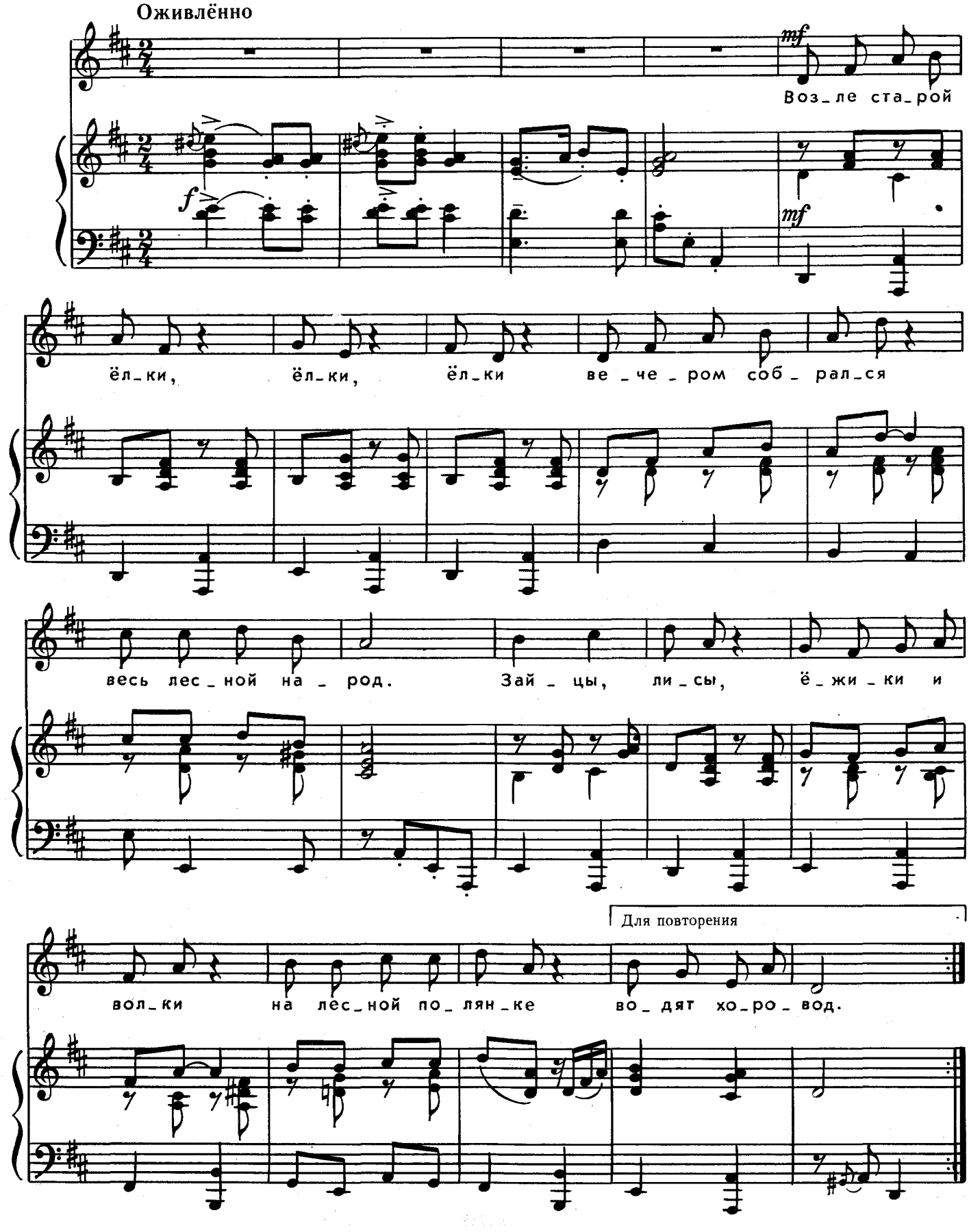

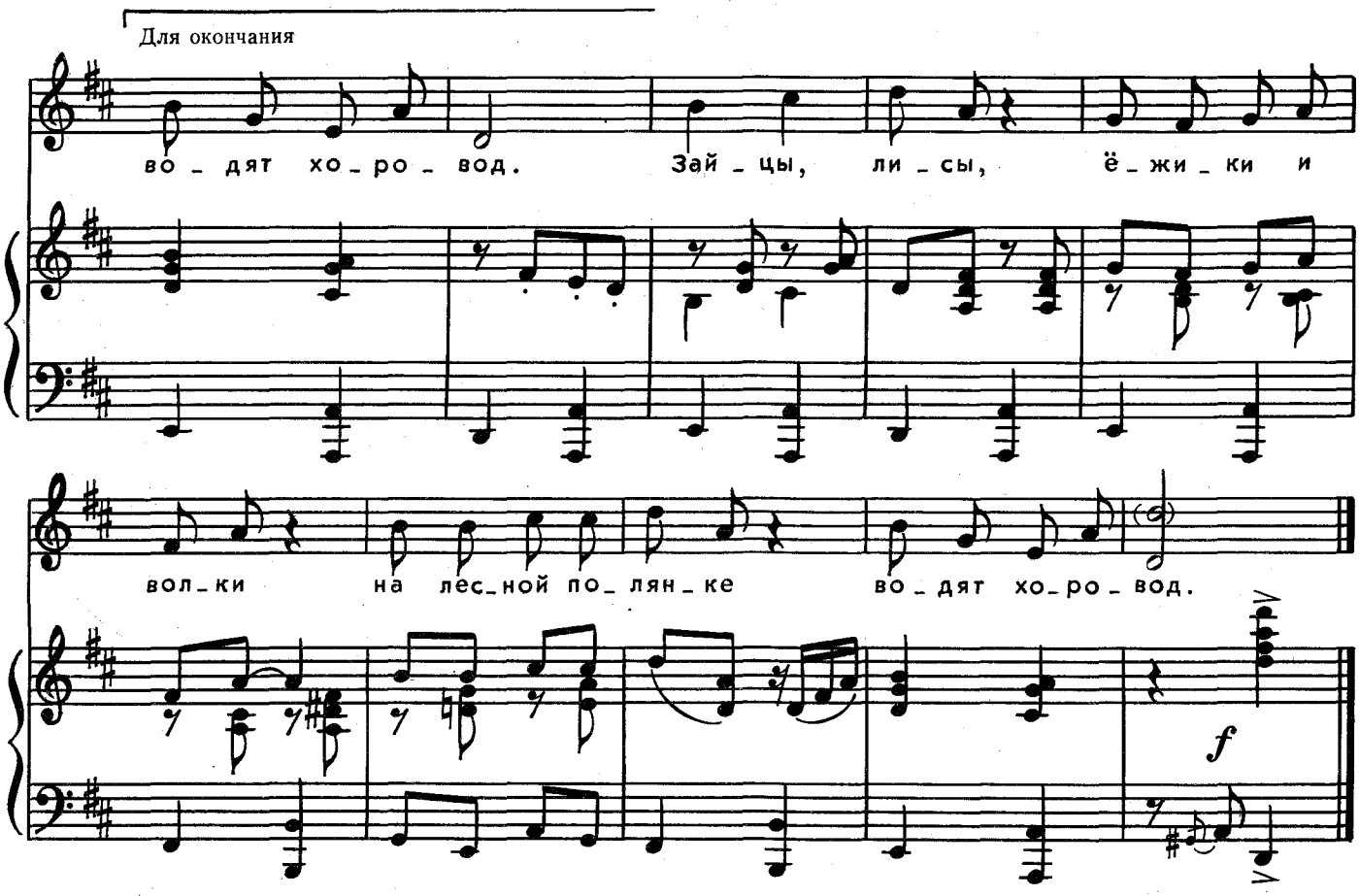

Возле старой ёлки, ёлки, ёлки,
Вечером собрался весь лесной народ.
Зайцы, лисы, ёжики и волки
На лесной полянке водят хоровод.

Хоть под ёлкой тесно, тесно, тесно,
Ни обид, ни споров, весело вокруг.
Все довольны, всем тут интересно,
Заяц – рядом с волком, словно лучший друг.

Вы, наверно, сами, сами, сами,
Знаете, что дружбой надо дорожить.
Очень плохо, плохо быть врагами,
И решили звери дружно вместе жить.

Возле старой ёлки, ёлки, ёлки,
Вечером собрался весь лесной народ.
Зайцы, лисы, ёжики и волки
На лесной полянке водят хоровод.

РУЧЕЁК

Слова В. ЛЕБЕДЕВОЙ

Музыка Т. ЧУДОВОЙ

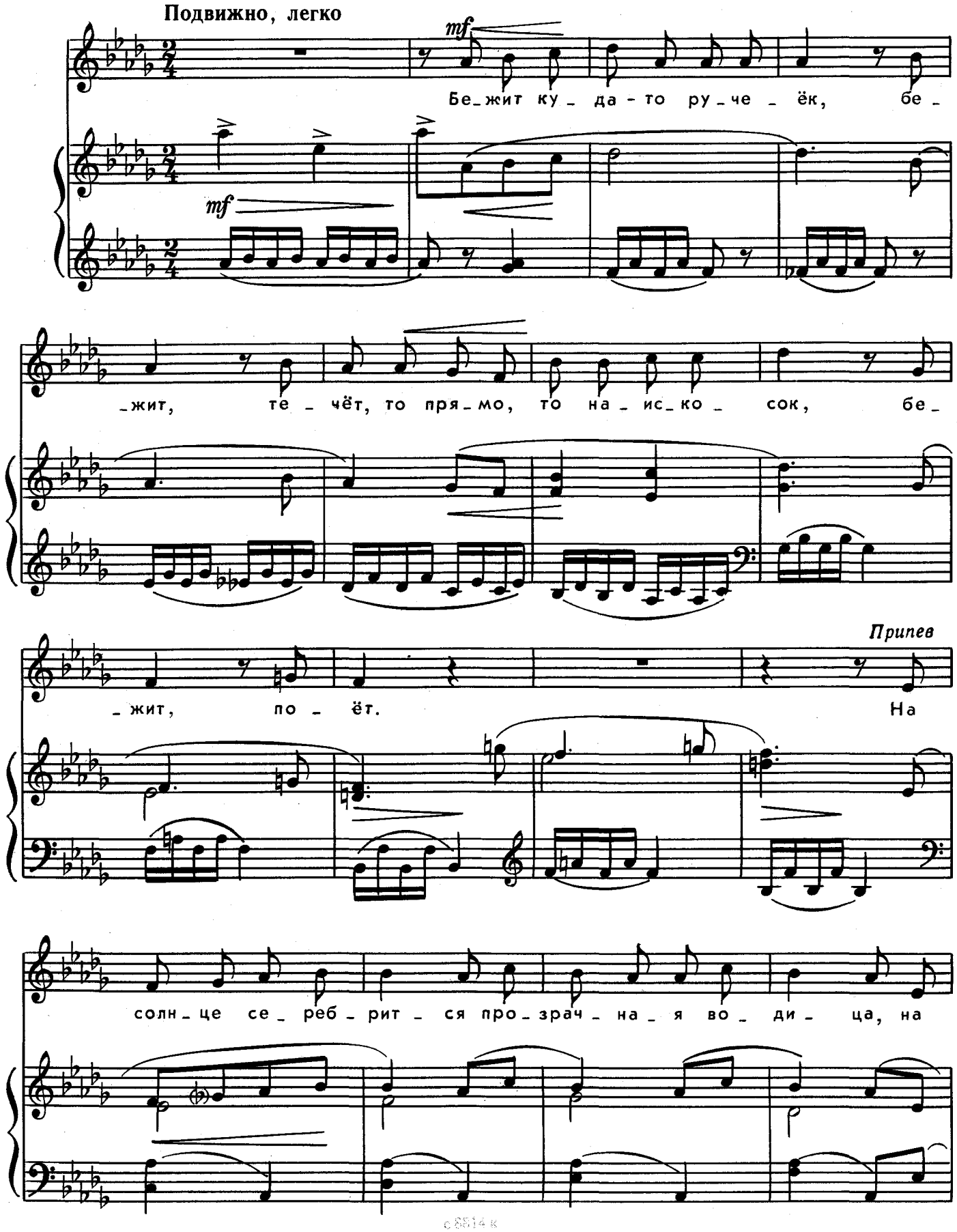

c8514k

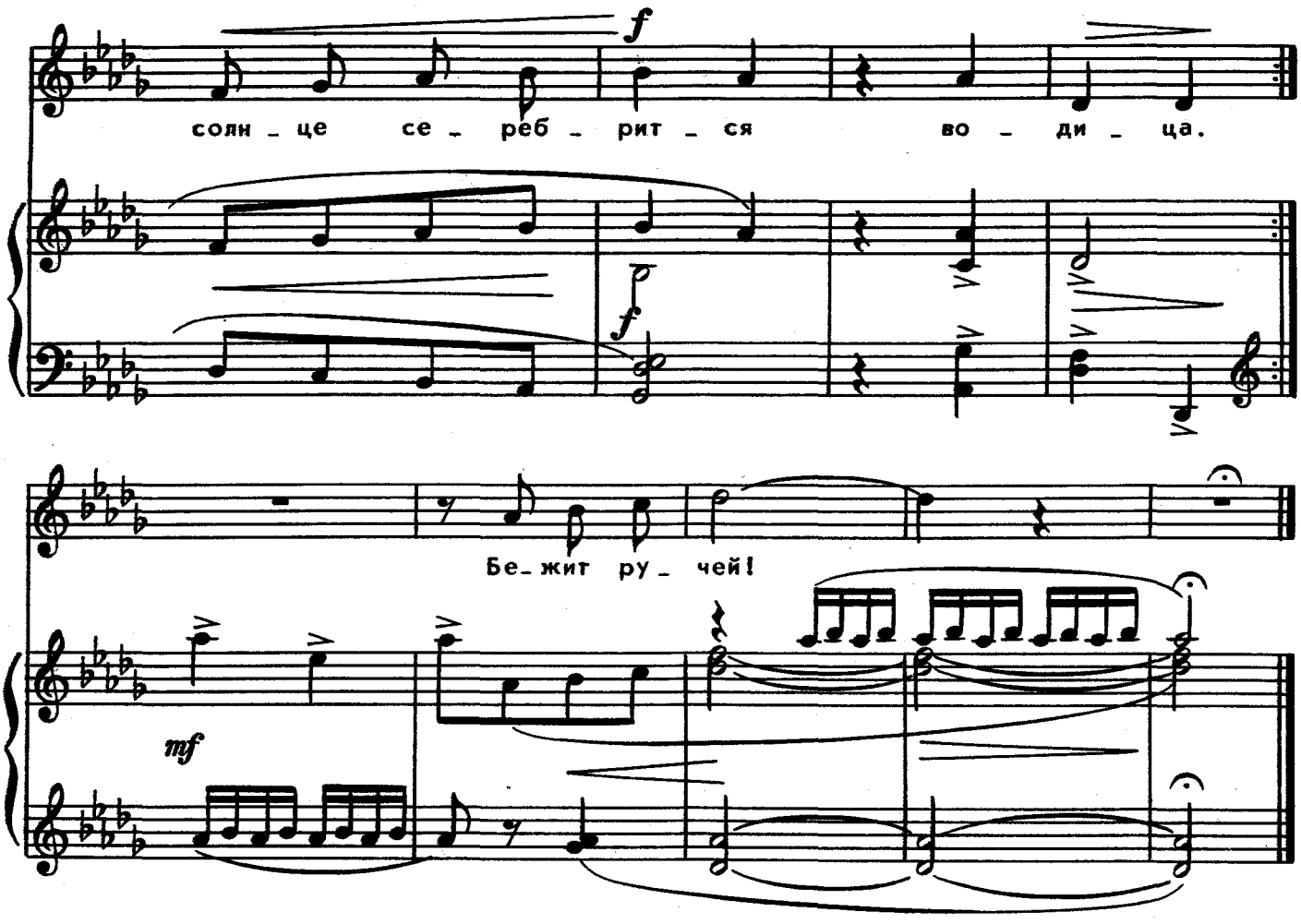

Бежит куда-то ручеек,
Бежит, течет.
То прямо, то наискосок,
Бежит, поет.

Припев: На солнце серебрится
Прозрачная водица.
На солнце серебрится
Водица.

Бежит направо ручеек,
Бежит, течет.
Куда-то вниз, под бугорок,
Бежит, поет.

Припев.

К реке стремится ручеек,
Бежит, течет.
Легко бежит, как ветерок,
Бежит, поет.

Припев.

ЭТО МАЙ

Слова И. ЧЕРНИЦКОЙ

Музыка М. ПАРЦХАЛАДЗЕ

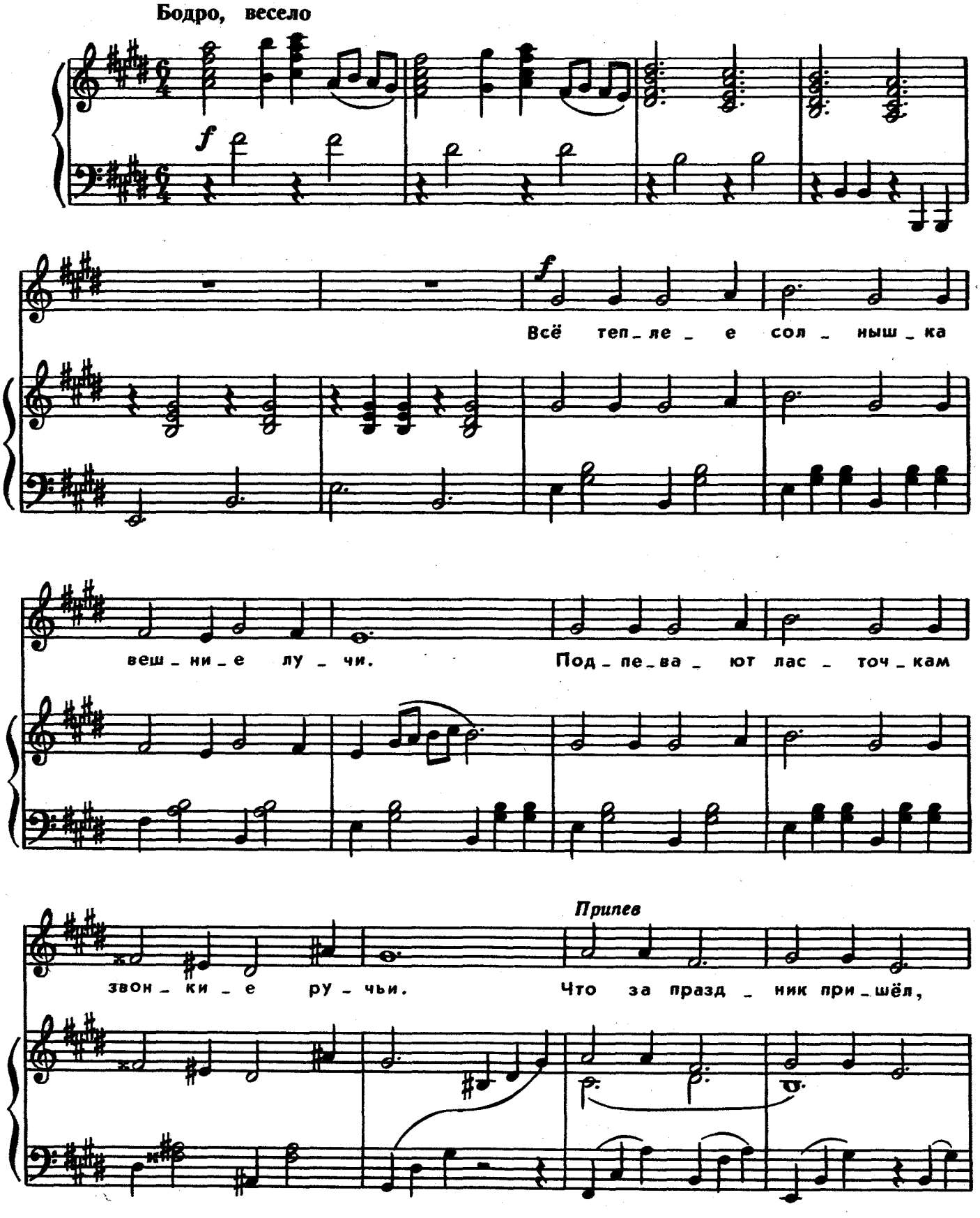

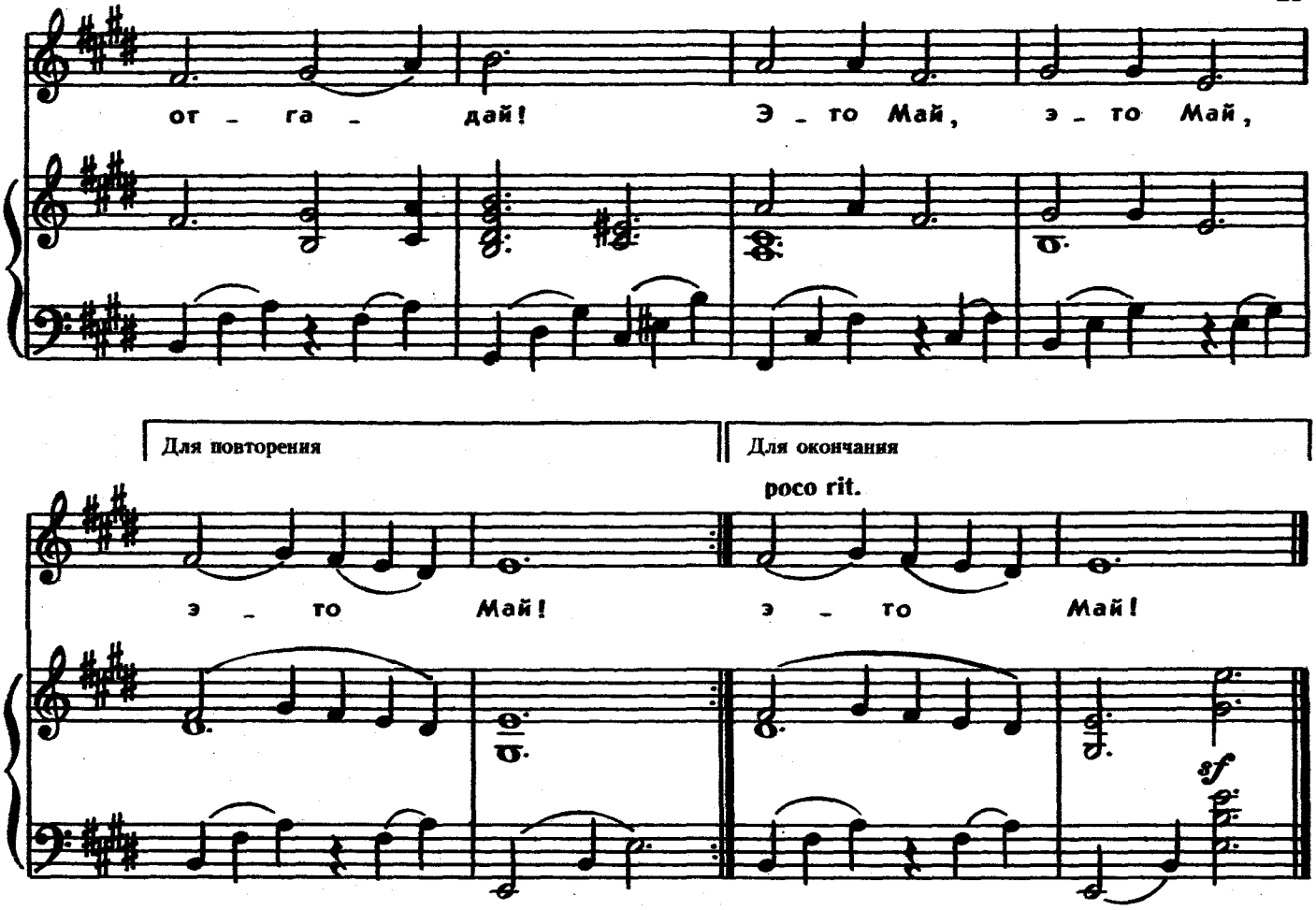

Все теплее солнышка
Вешние лучи.
Подпевают ласточкам
Звонкие ручьи.

Припев: Что за праздник пришел,
Отгадай!
– Это Май, это Май,
Это Май!

В небе нет ни облачка,
И прозрачна даль!
Зацветают к празднику
Персик и миндаль.

Припев.

Дню такому рады мы:
Пляшем и поем
На весеннем, солнечном
Празднике своем!

Припев.

ПО МАЛИНУ

Слова Е. БЛАГИНИНОЙ

Музыка В. ЖУБИНСКОЙ

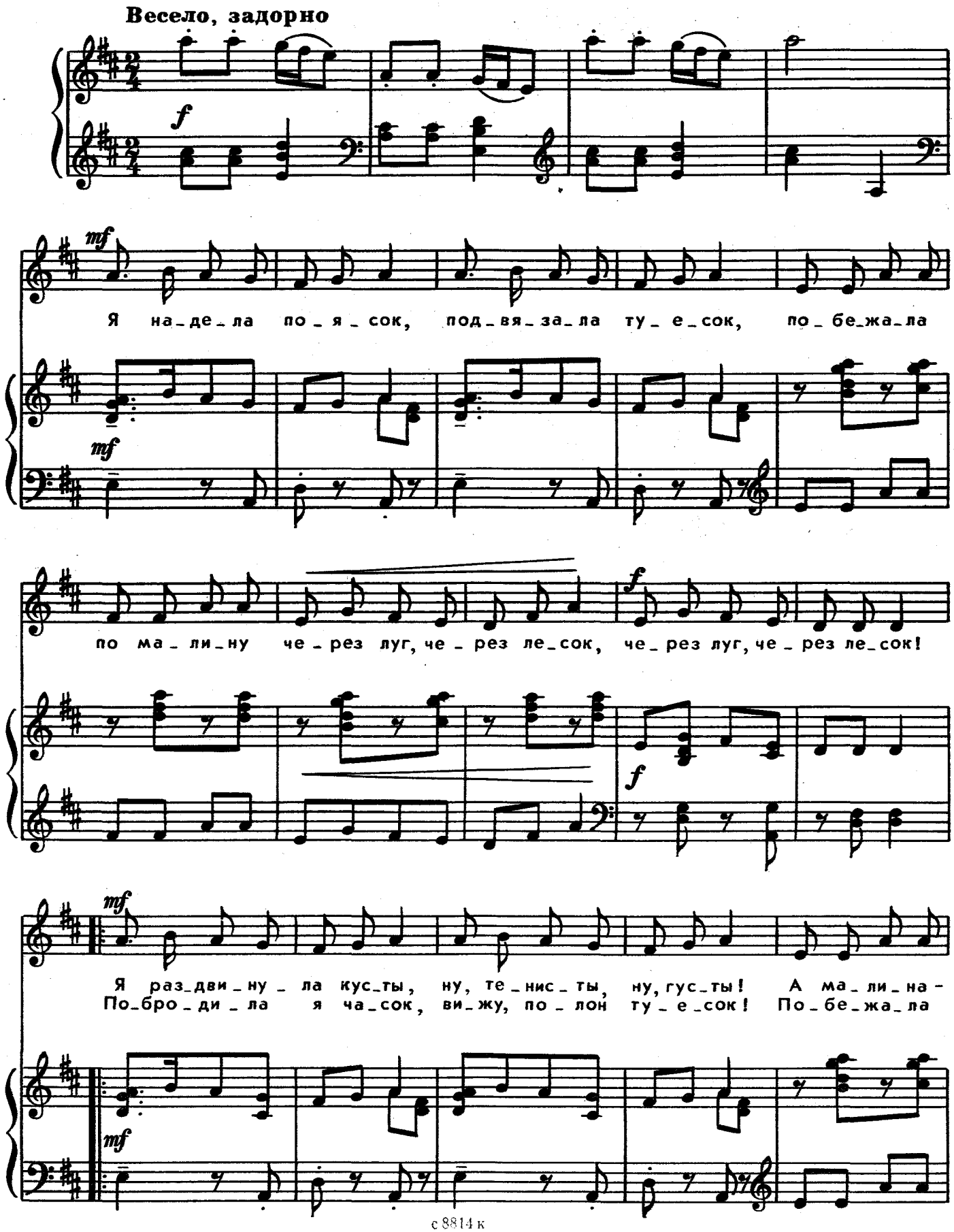

с 8814 к

-то, ма_ли_на са_мой круп_ной круп_но_ты, са_мой круп_ной круп_но_ты,
я об_рат_но че_рез луг, че_рез ле_сок, че_рез луг, че_рез ле_сок,

са_мой крас_ной крас_но_ты! Солн_це бро_дит в вы_ши_
че_рез луг, че_рез ле_сок!

_не, хо_ро_шо е_му и мне!



с 8814 к

КУКУШКА

Слова И. ЧЕРНИЦКОЙ

Музыка Т. ПОПАТЕНКО

Неторопливо

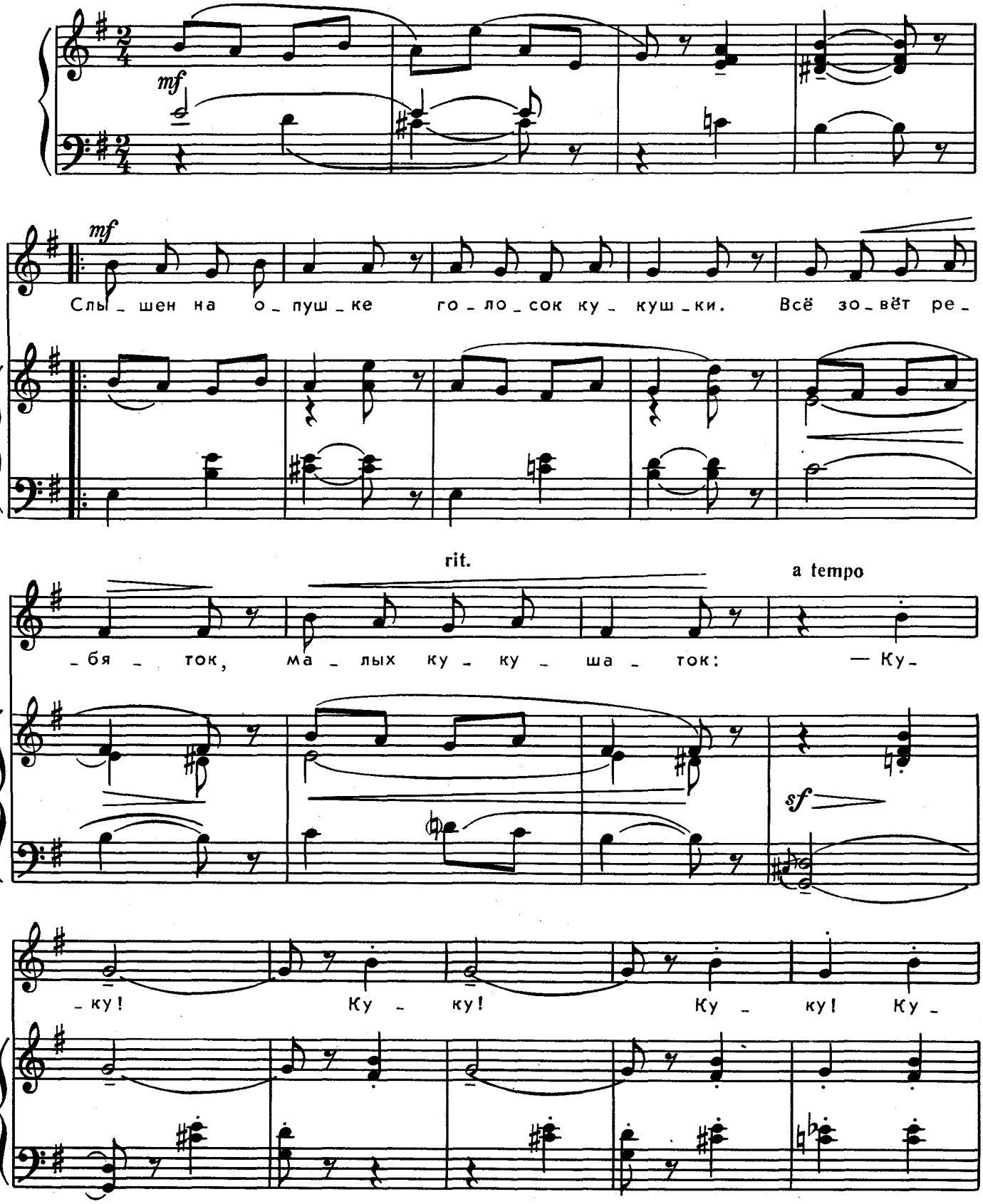

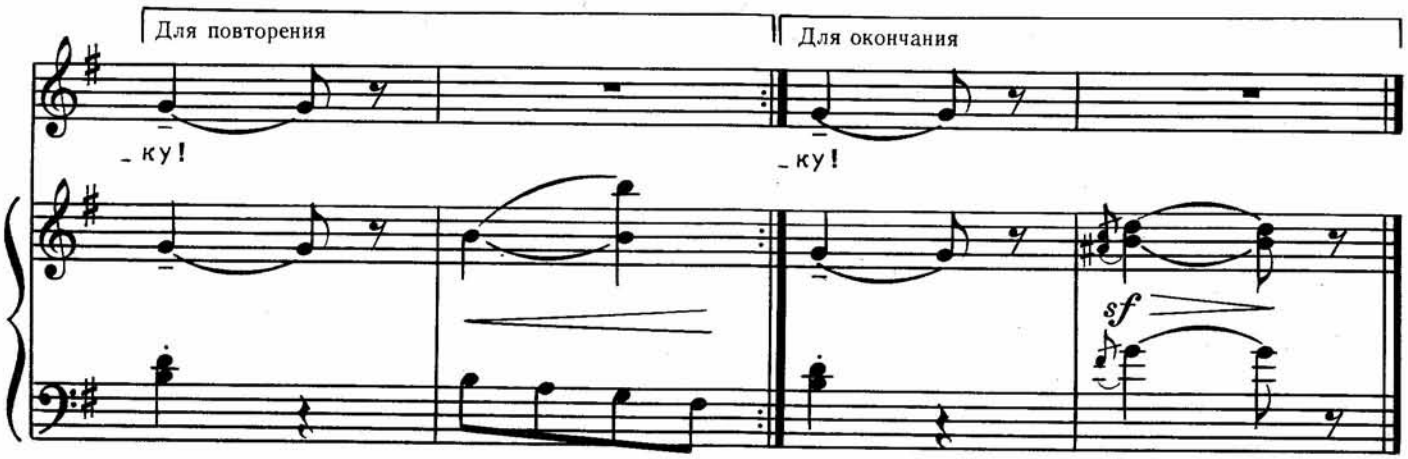

Слышен на опушке
Голосок кукушки.
Все зовет ребяток,
Малых кукушаток:
Ку-ку! Ку-ку!
Ку-ку! Ку-ку!

Ах вы, кукушатки!
Не играйте в прятки!
Отвечайте сами
Вашей милой маме:
Ку-ку! Ку-ку!
Ку-ку! Ку-ку!



с 8814 к

ПОРОСЁНОК

Стихи К. ЧУКОВСКОГО

Музыка Е. БОТЯРОВА

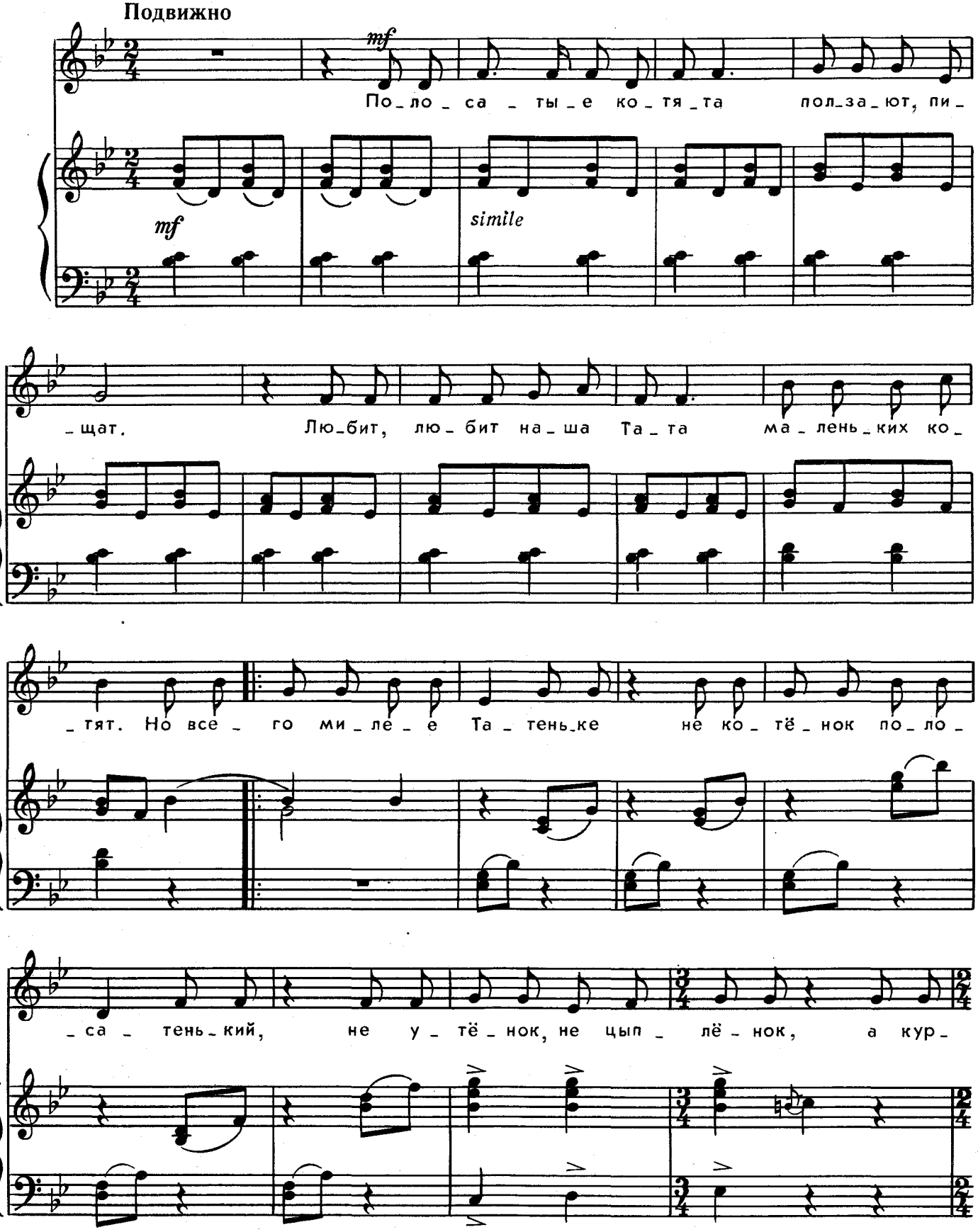

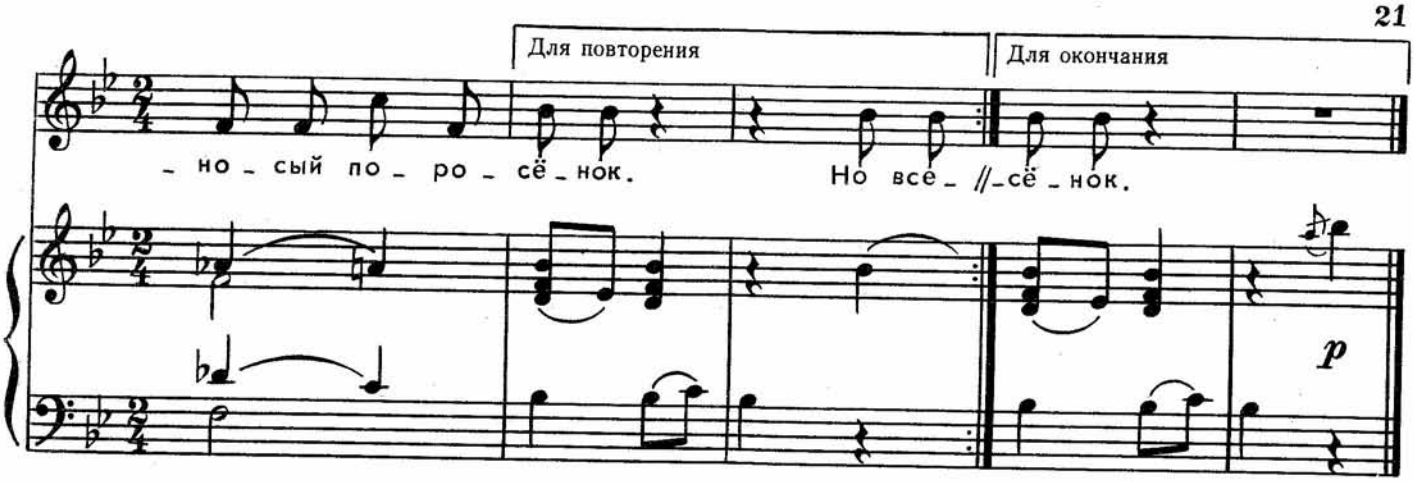

Полосатые котята
Ползают, пищат.
Любит, любит наша Тата
Маленьких котят.

Но всего милее Татеньке
Не котенок полосатенький,
Не утенок,
Не цыпленок,
А курносый поросенок.



с 8814 к

ЗАЙКА

Стихи А. БАРТО

Музыка И. КРАСИЛЬНИКОВА

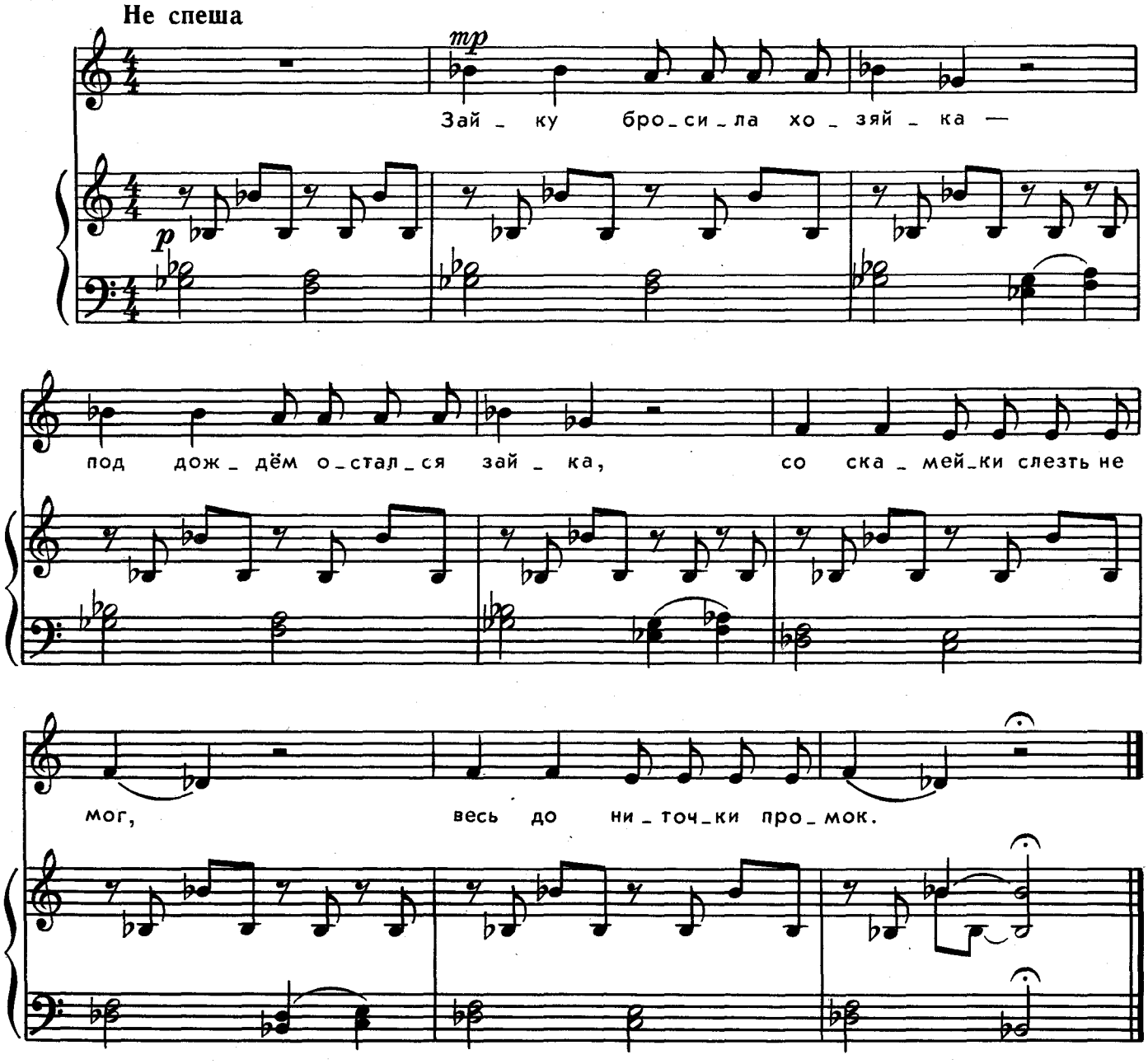

Зайку бросила хозяйка –
Под дождем остался зайка,
Со скамейки слезть не мог,
Весь до ниточки промок.

КИСОНЬКА

Слова И. ЧЕРНИЦКОЙ

Музыка Л. ЕМЕЛЬЯНОВОЙ

Жалобно

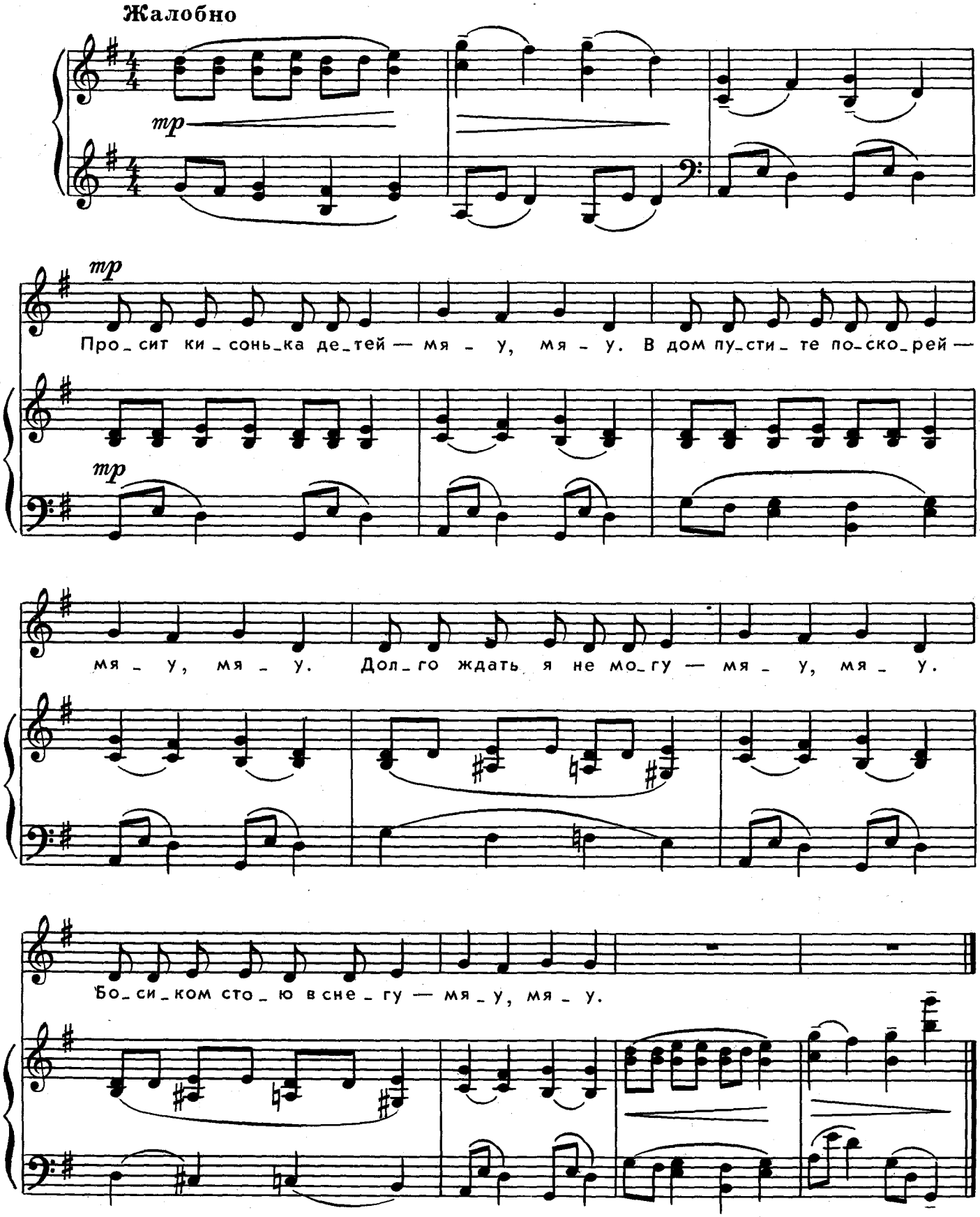

В. Нестеренко

ПРИШЛА ЗИМА

Зима пришла непрошенно,
Зима пришла тайком,
Наутро – запорошила
Все улицы снежком.
Привет, пора веселая, –
Готовь быстрей коньки!
И рядом с нашей школою
Растут снеговики.



С. Пшеничных

ДОЖДИК, ЛЕЙ

Дождик, лей,
Не жалей!
Травку первую
Полей,
Чтобы выросла она
Высока и зелена.

Дождик, лей,
Не жалей!
Огород и сад
Полей.
Пусть цветы
Цветут вокруг!
Пусть растут
Горох и лук!

Дождик, лей,
Не жалей!
И меня чуть-чуть
Полей!
Вместе с луком
И горошком
Подрасту и я
Немножко!



Курбан Чолиев

Перевод с туркменского *И. Мазнина*

РУЧЕЙ

Весна, теплынь,
Как здорово!..
Летит среди камней
Витой, дороже золота,
Серебряный ручей!

Кипит, бурлит и пенится,
Журчит, звенит, поет...
Вот он – в саду, у деревца,
Вот мчится в огород...

И вдруг
Под ель широкую
Свернул
И – скок в лесок:
Перед дорогой новою
Остыть
в тени
часок!

ПЕРВЫЙ УРОК

На пруду идет урок:
Раз – нырок,
И два – нырок...
Не видать в воде утят –
Только хвостики торчат.



И. Бурсов

ПОКУПКА

Крот
В суконном пиджаке
Волка
Вел на поводке.
Вытер лоб
Платочком
Ёж:
– Ты куда его ведешь?
Усом крот пошевелил,
Бросил без уловки:
– Да у зайца вот купил
За пучок морковки.
Ну, а так как
Стал он мой,
То веду его домой.
На цепи
Пускай сидит –
Подземелье сторожит.



Ю. Николаев

ПУСТЬ ЦВЕТЫ ЦВЕТУТ



У ромашки белый цвет,
У гвоздики – красный,
Цвет зеленый у листвы.
Это так прекрасно!

А у бомбы черный цвет
И у смерти тоже.
Мне не хочется, чтоб мир
Был на них похожим.

У ромашки белый цвет,
У гвоздики – красный.
Пусть цветы всегда цветут,
Это так прекрасно!

А. Каминчук

Перевод с украинского *И. Мазнина*

СВЕТЛЯЧОК

Спит кузнечик, спят кукушки,
Спят лягушки у реки,
А в саду и на опушке –
Пчелы, бабочки, жуки.

И один лишь светлячок
Лечь не хочет на бочок:
Он в кустах зажег фонарик
И читает свой букварик!..



с 8814 к

ПИННИ-ГВИННИ

Слова Н. МАТВЕЕВОЙ

Музыка Н. БОРДЮГ

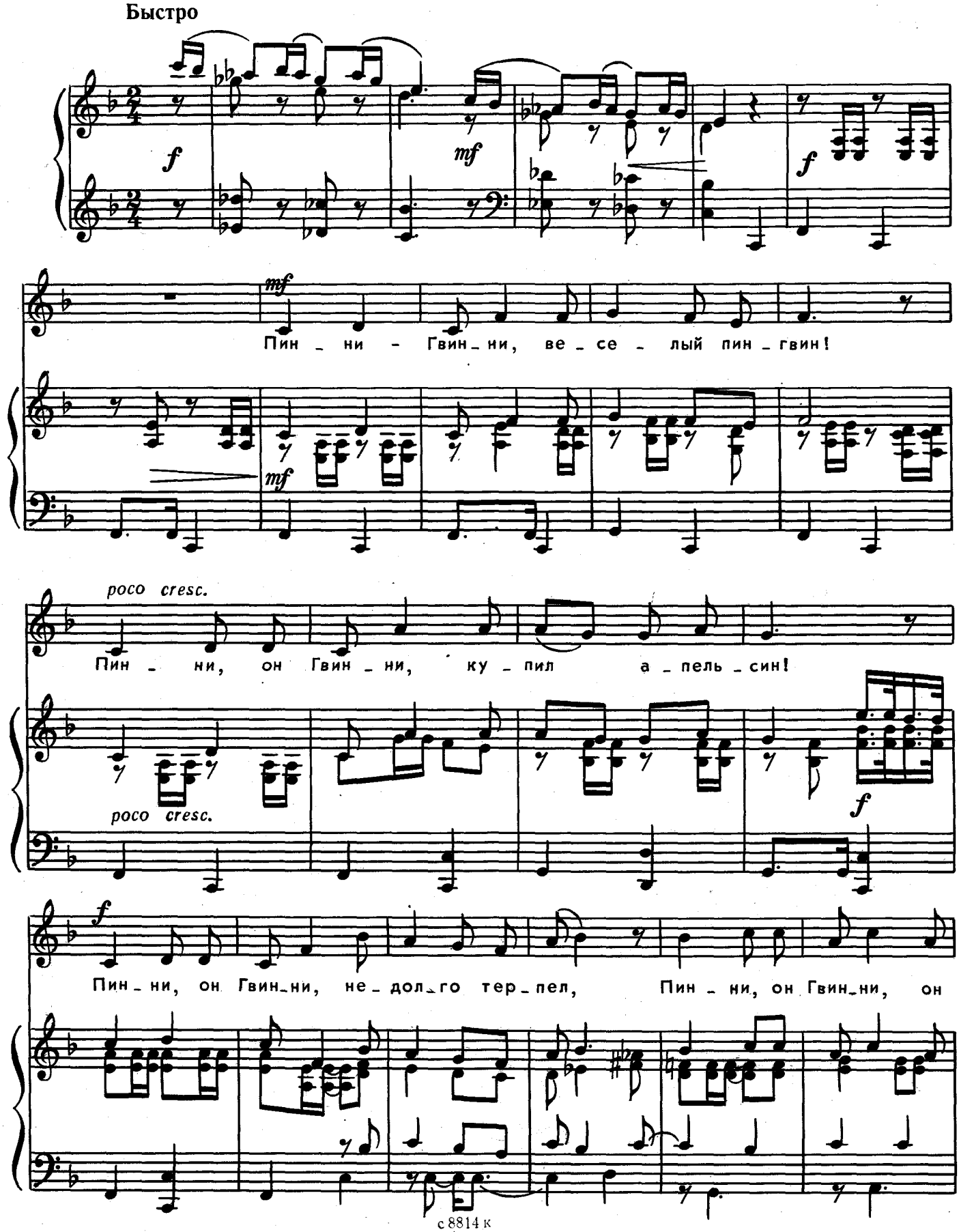

взял да и съел, да и ьзял да и съел,

accel.

да и взял да и съел, да и взял да и съел

rit. e dim.

а - пель - син!

leggiero



с 8814 к

СЛОНИХА ЧИТАЕТ

Стихи К. ЧУКОВСКОГО

Музыка Ю. БЛИНОВА

Умеренно скоро, с юмором

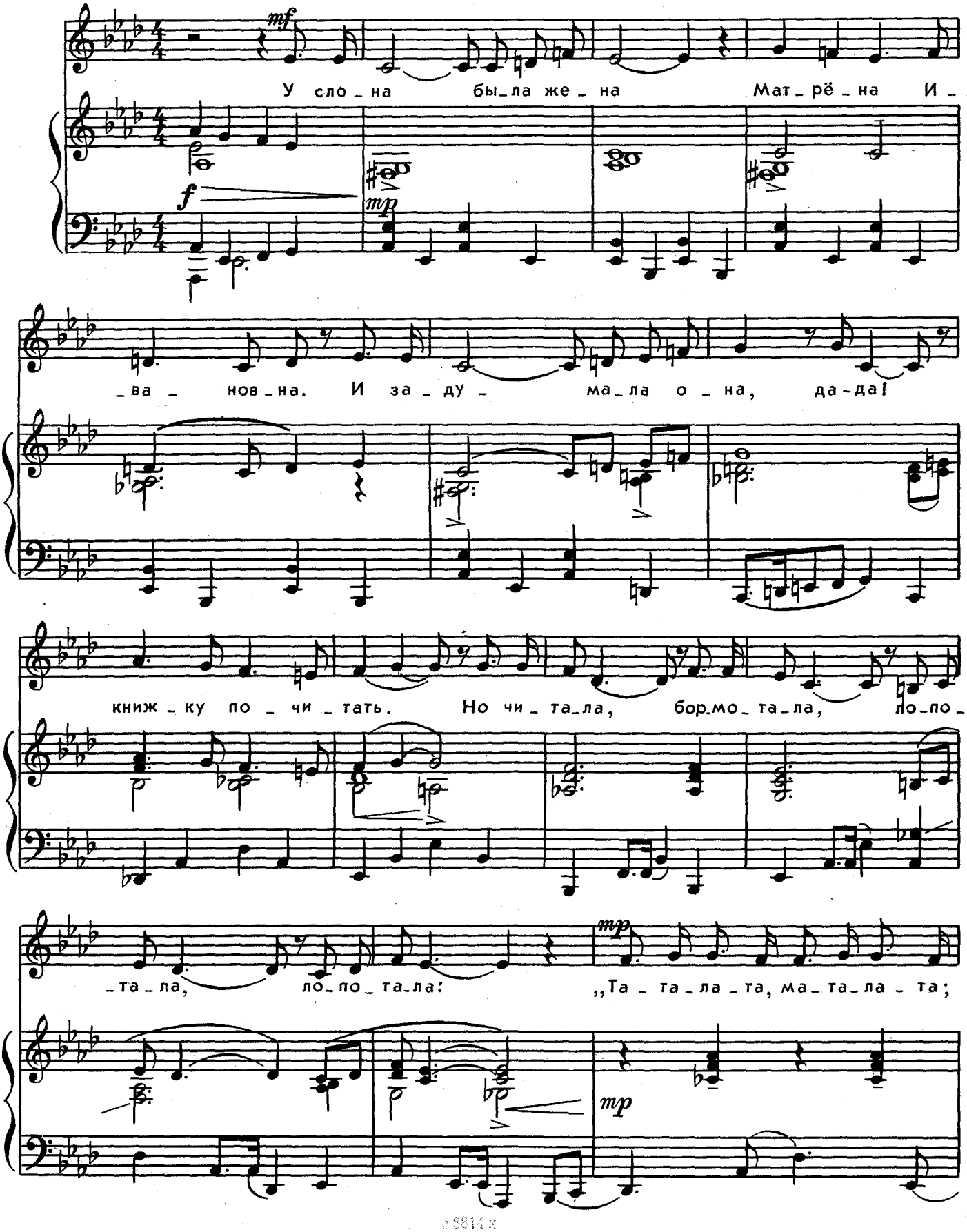

ма_та_ла_та, та_та_ла_та, "— ни _ че_го не ра_зо_брать!

f

„Та _ та_ла _ та, ма _ та _ ла _ та, ма _ та_ла _ та, та _ та _ ла _ та",

mf

rit. poco

— ни _ че _ го не ра _ зо _ брать!

mf



ПТИЧКА ГОРИХВОСТКА

Слова Е. ИЛЬИНА

Музыка Эл. ЕЛИСЕЕВОЙ - ШМИДТ

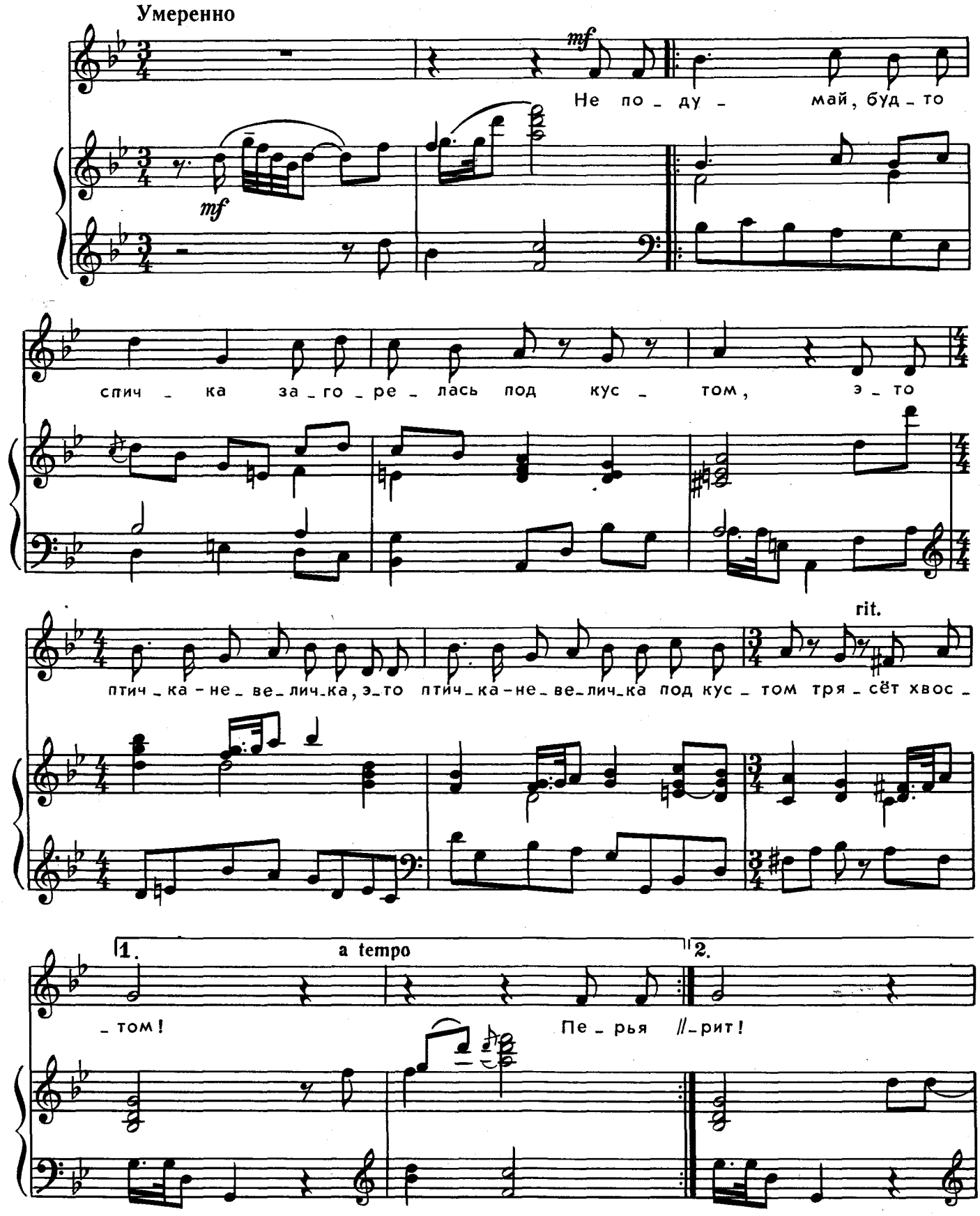

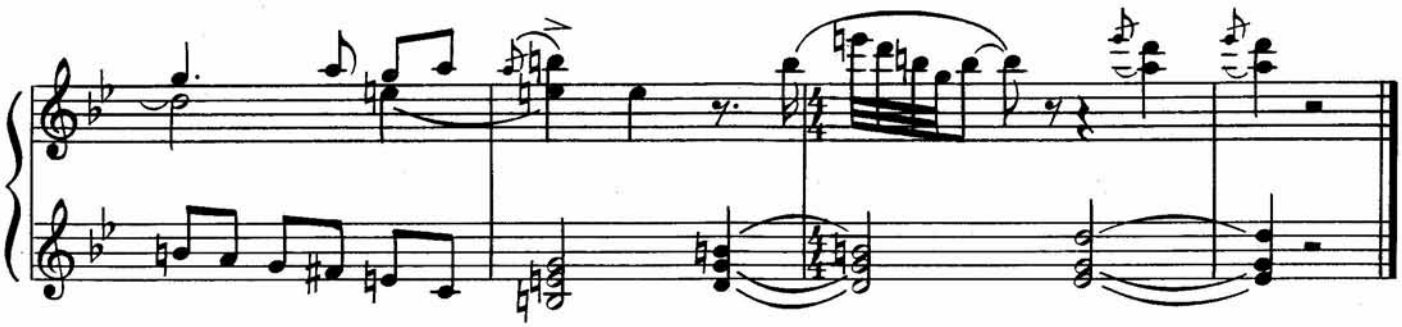

Не подумай, будто спичка
Загорелась над кустом.
Это птичка-невеличка,
Это птичка-невеличка
Под кустом трясет хвостом.

Перья огненного цвета
Солнце ярко озарит.
Сразу кажется, что это,
Сразу кажется, что это
Горихвостки хвост горит!



с 8814 к

СИНИЦА

Стихи А. БАРТО

Музыка Л. МАКОВСКОЙ

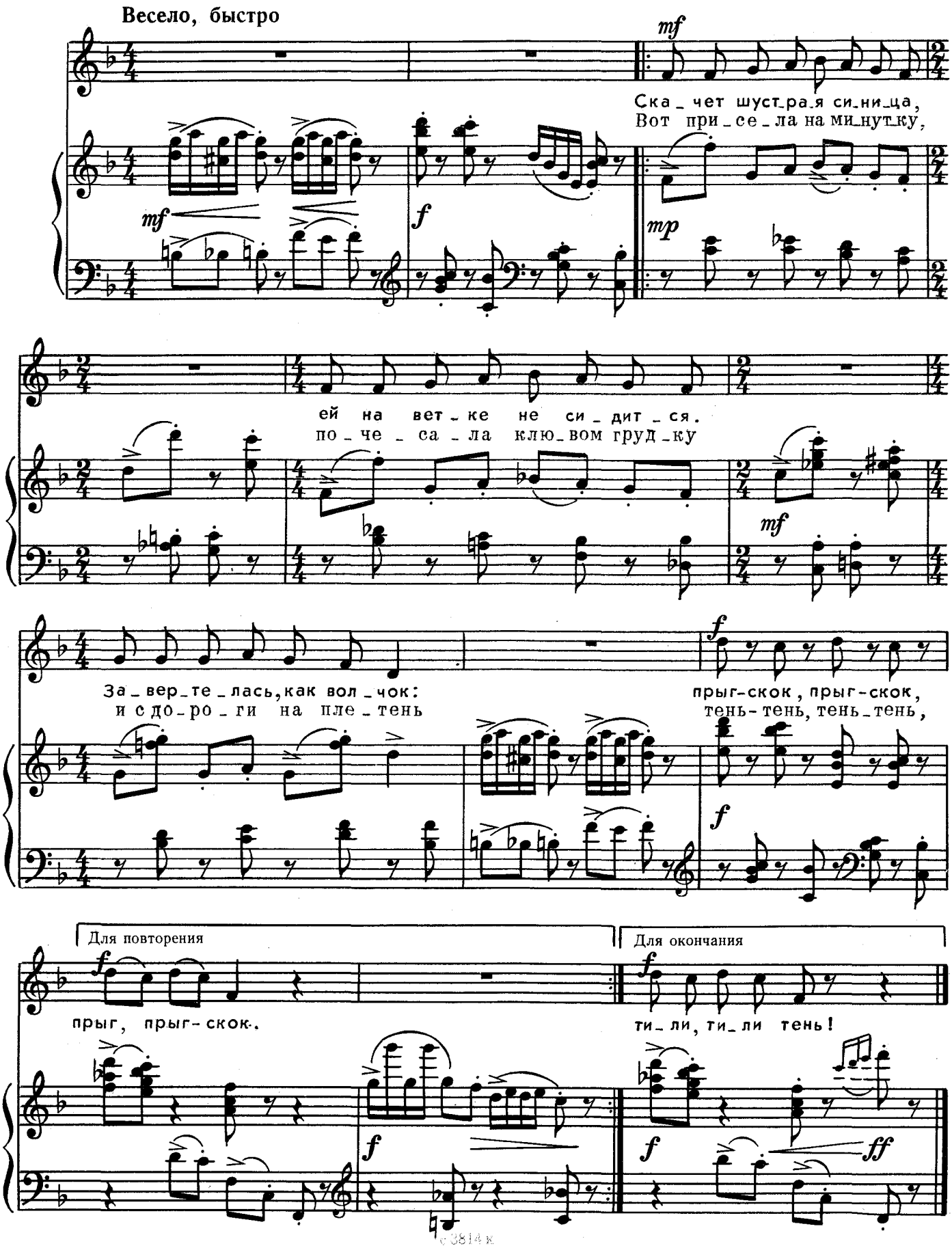

Весело, быстро

mf

Ска_чет шуст_ра_я си_ни_ца,
Вот при_се_ла на ми_нут_ку,

mf *f* *mp*

ей на вет_ке не си_дит_ся.
по_че_са_ла клю_вом груд_ку

mf

За_вер_те_лась, как вол_чок:
и с до_ро_ги на пле_тень

f

прыг-скок, прыг-скок,
тень-тень, тень_тень,

f

Для повторения

f

прыг, прыг-скок.

f

Для окончания

f

ти_ли, ти_ли тень!

f *ff*

с 3814 к

КАПИТАНЫ

Слова Г. ЛАДОНЩИКОВА

Музыка М. ВАНЯНА

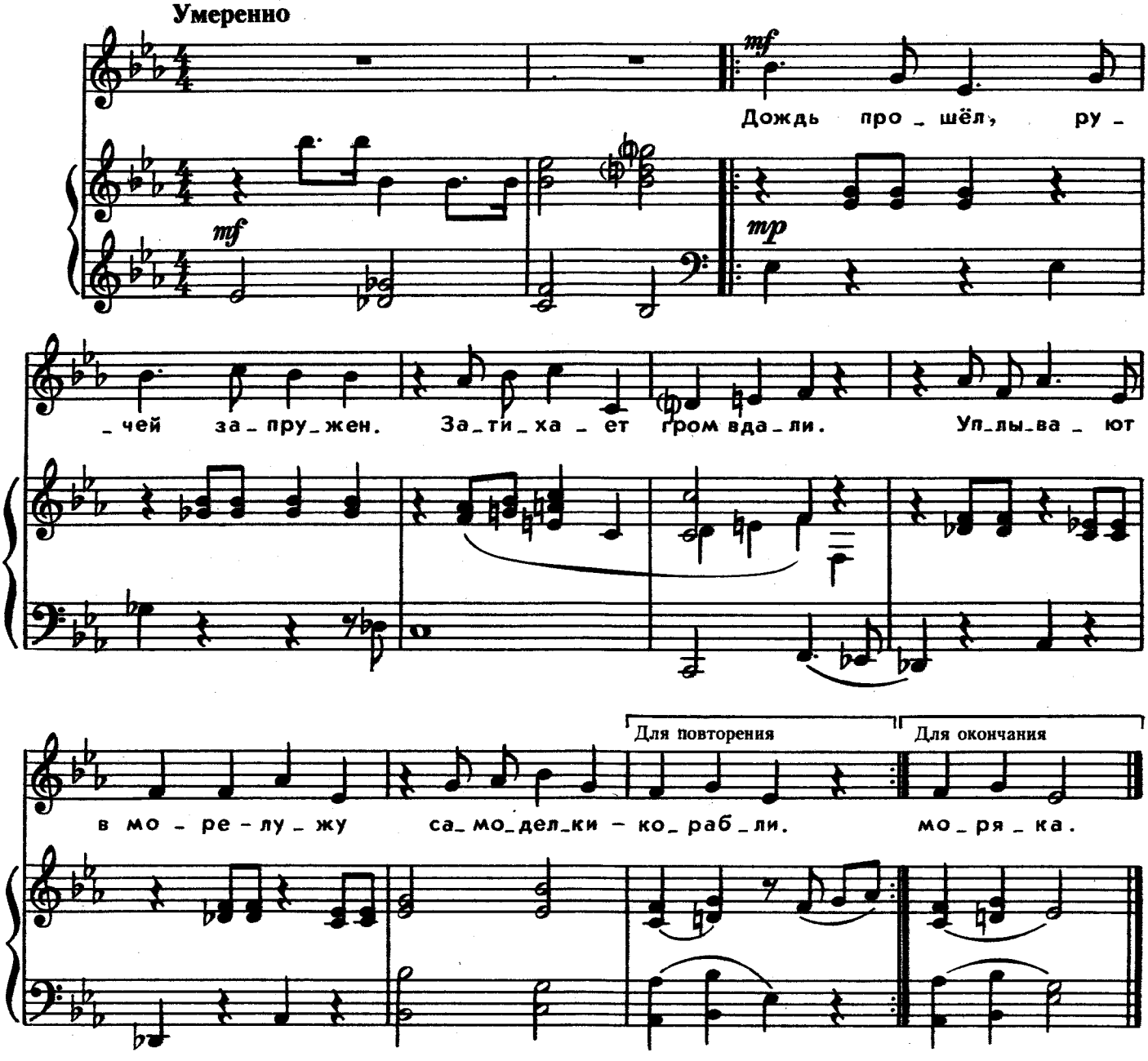

Дождь прошел, ручей запружен,
Затихает гром вдали.
Уплывают в море-лужу
Самоделки-корабли.

Поднимают гордо флаги
Капитаны-мастера
На моторках из бумаги,
На фанерных катерах.

Лишь Тимошка из окошка
Смотрит, будто с маяка.
Провинился он немножко –
Не пускают моряка.

АХ, ЛУНА

Слова Г. ВИЕРУ
Русский текст Я. Акима

Музыка Н. СУШЕВОЙ

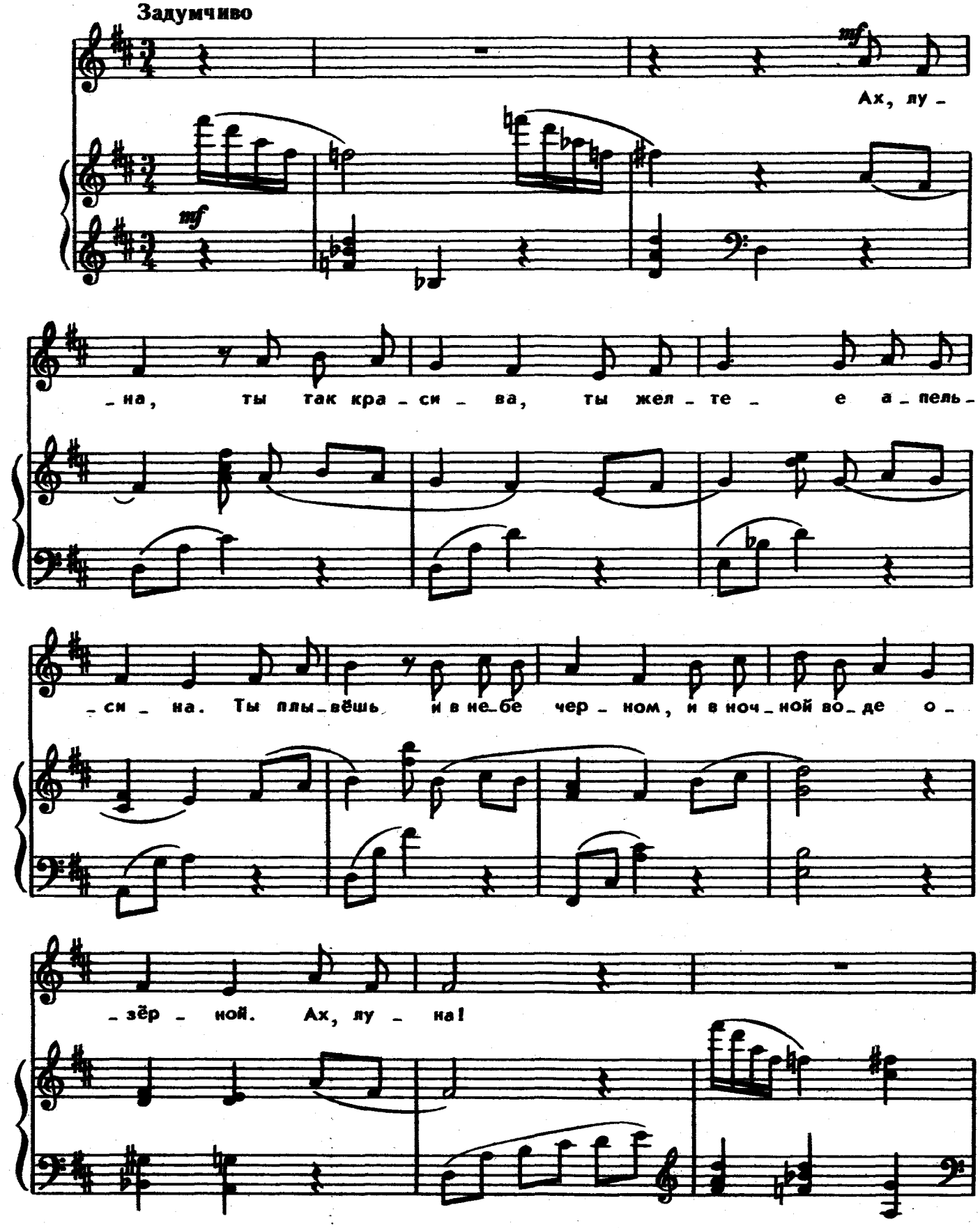

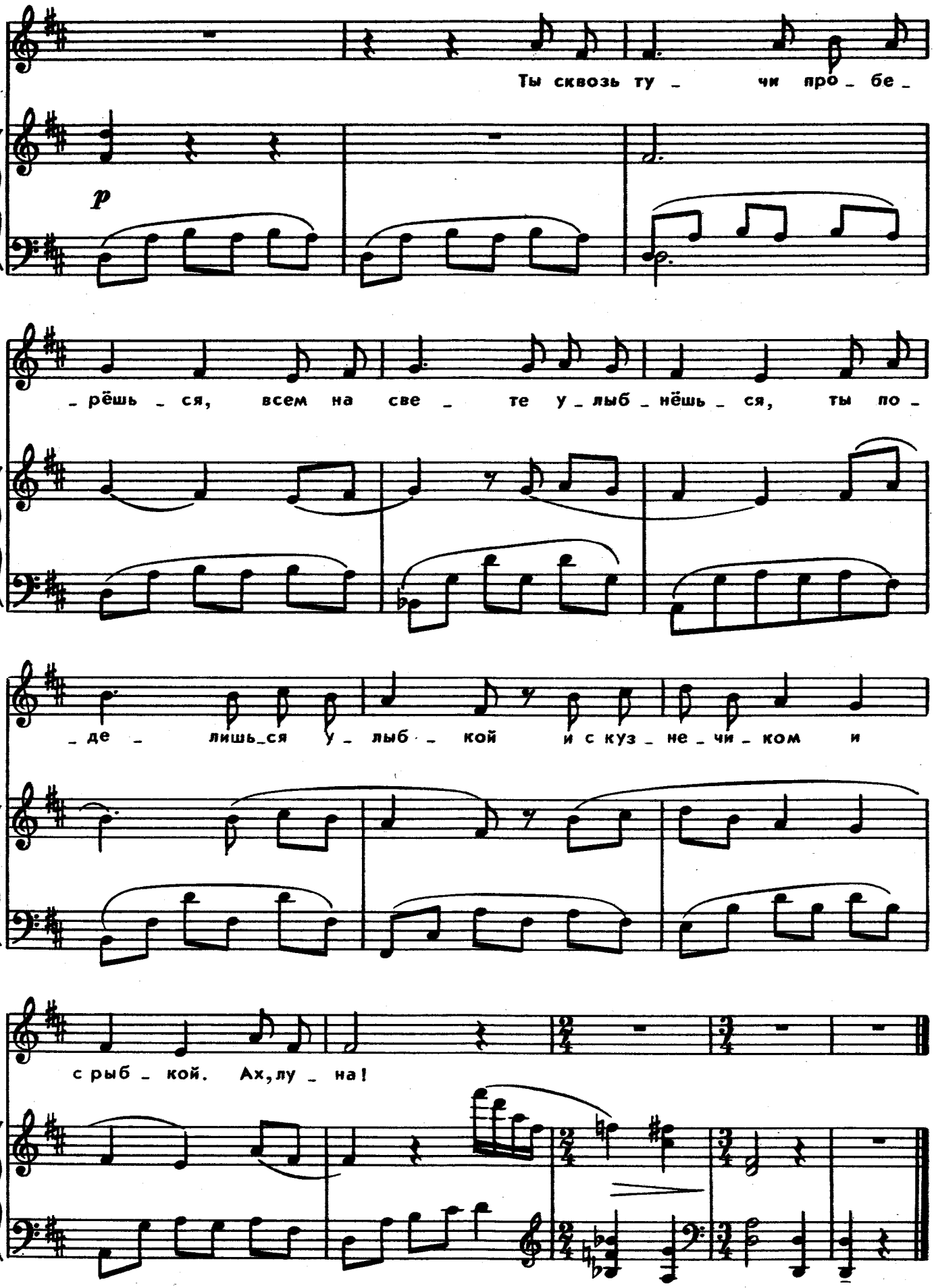
Ты сквозь ту _ чи про _ бе _
p
_ рёшь _ ся, всем на све _ те у _ лыб _ нёшь _ ся, ты по _
_ де _ лишь_ся у _ лыб _ кой и с куз _ не _ чи _ ком и
с рыб _ кой. Ах, лу _ на!

БАИНЬКИ

(с куклой)

Слова И. ТОКМАКОВОЙ

Музыка Т. НАЗАРОВОЙ – МЕТНЕР

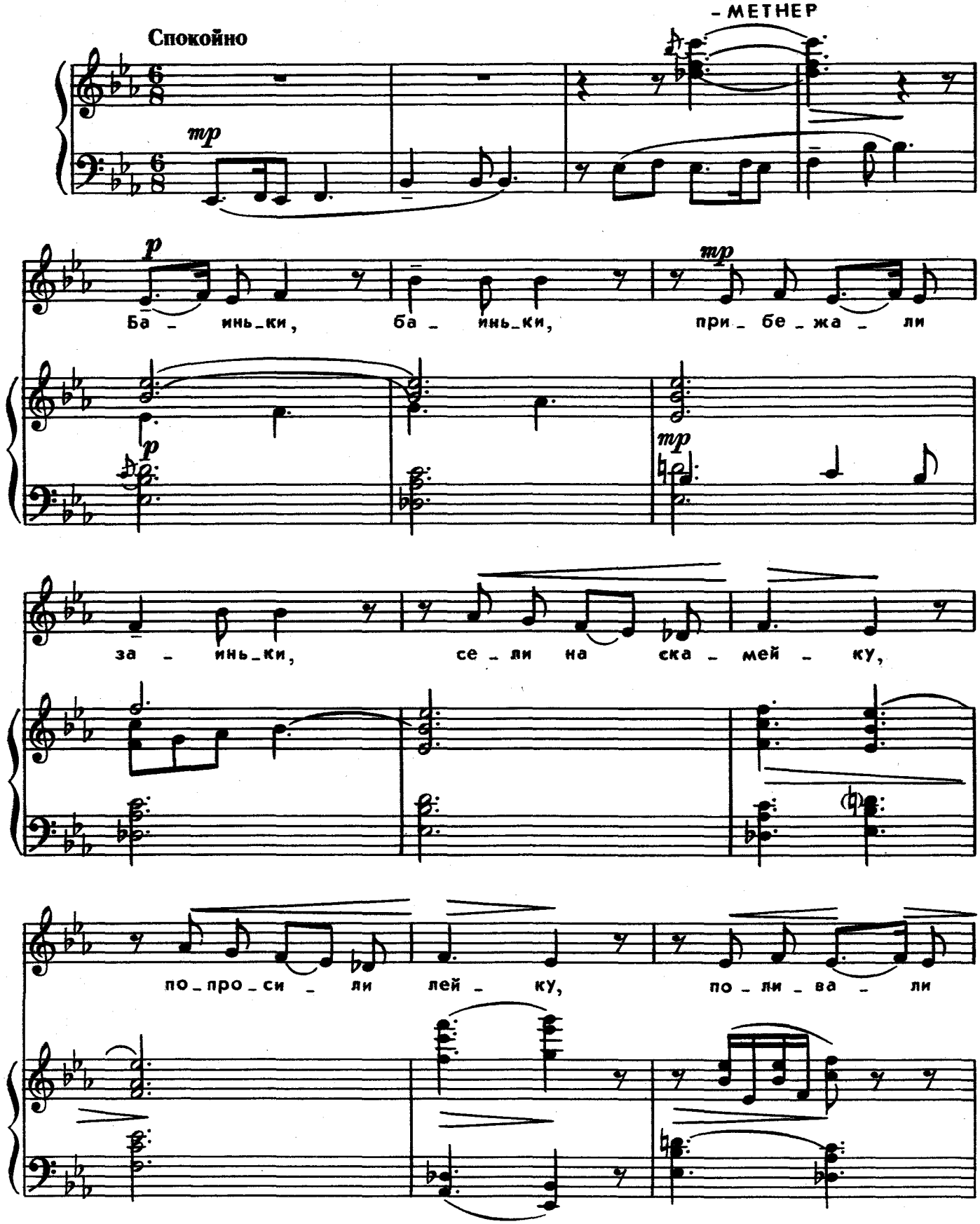

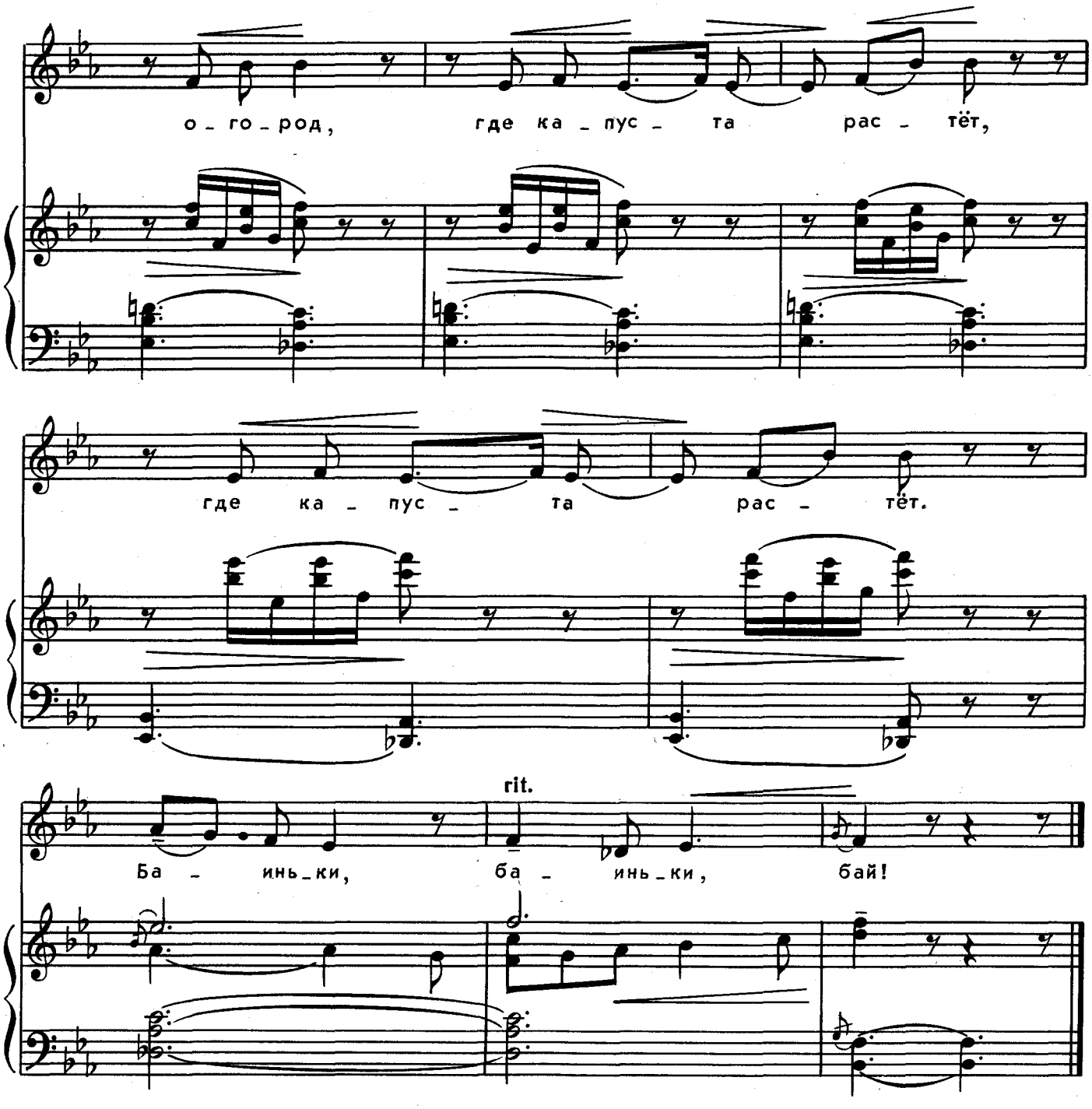

Баиньки, баиньки,
Прибежали заиньки,
Сели на скамейку,
Попросили лейку,
Поливали огород,
Где капуста растет.

ПЕСЕНКА ПРО ПОВАРА

Слова В. ВИКТОРОВА

Музыка М. ВАНЯНА

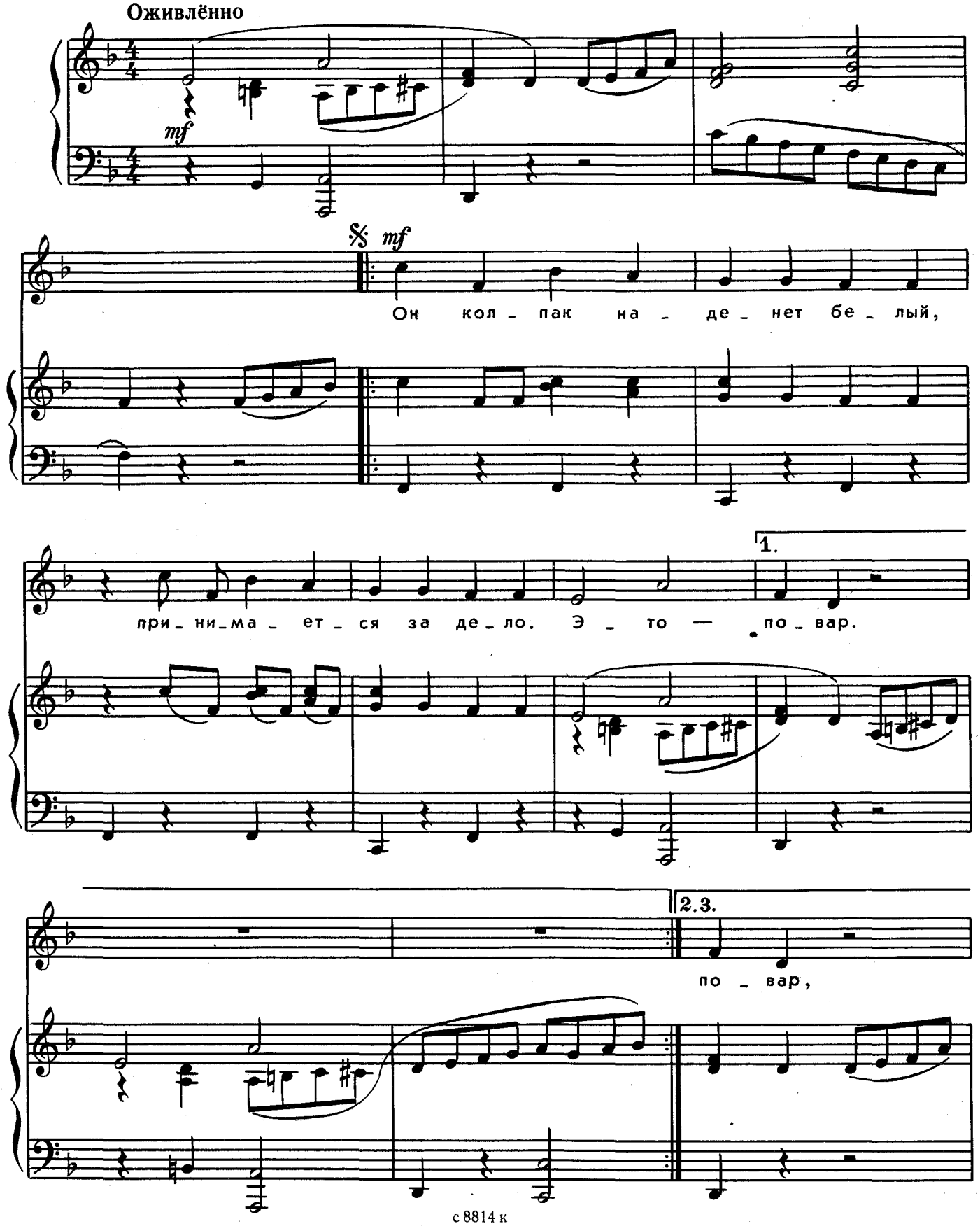

мо - ло - дец! //- дец! Вот так

по - вар, мо - ло - дец!

Он колпак наденет белый,
Принимается за дело.
Это – повар.

Все готовит так искусно,
Чтоб сказали люди: „Вкусно!"
Ай да повар, молодец!

Чтобы люди были сыты,
Чтобы ели с аппетитом.
Вот так повар, молодец!



ЛЮБОЧКА

Стихи А. БАРТО

Музыка Е. ТИЛИЧЕЕВОЙ

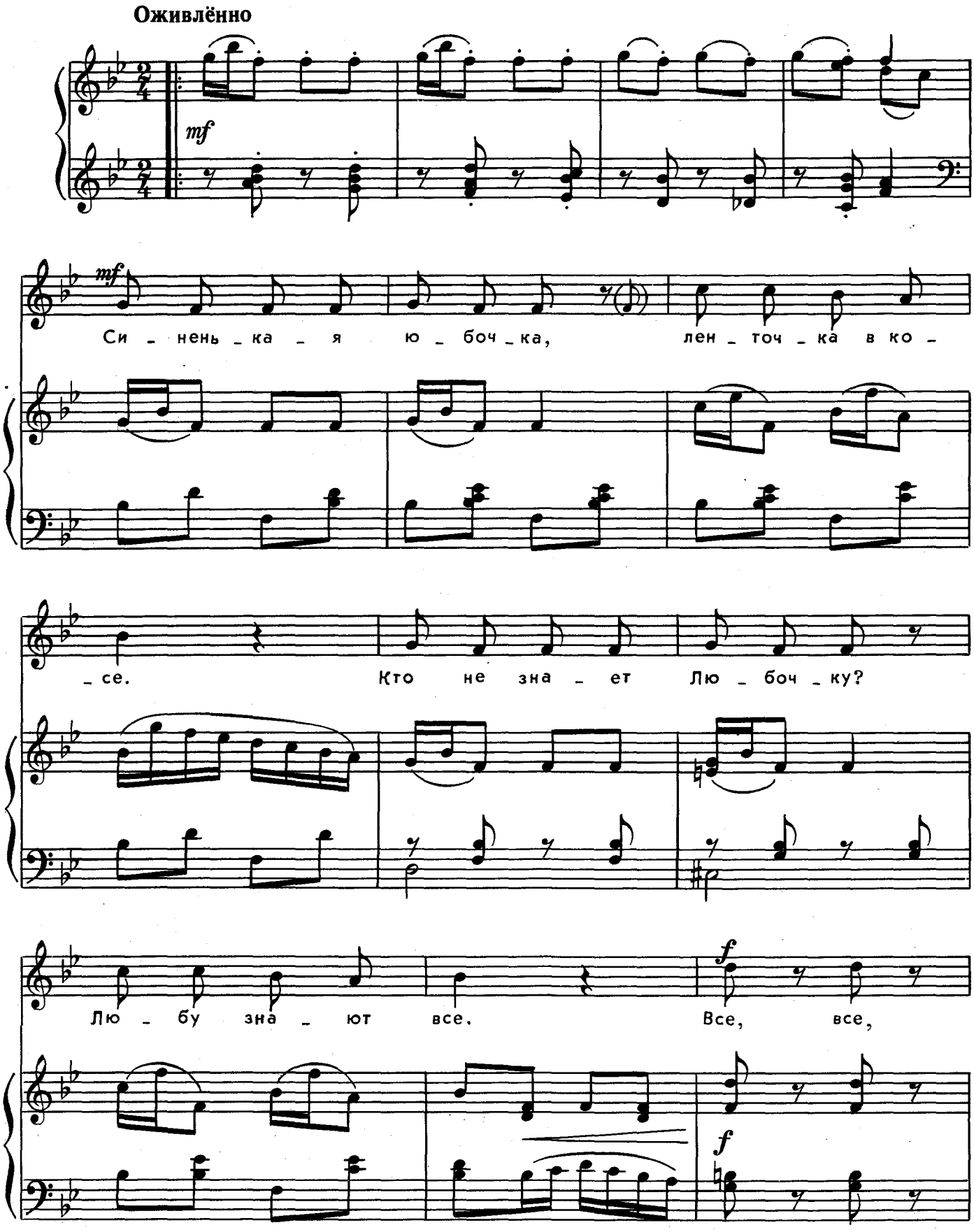

зна - ют все. Лю - бу зна - ют все. Все, все,

зна - ют все. Лю - бу зна - ют все.

Синенькая юбочка
Ленточка в косе.
Кто не знает Любочку?
Любу знают все.

Девочки на празднике
Соберутся в круг,
Как танцует Любочка –
Лучше всех подруг!

Кружатся и юбочка
И ленточка в косе,
Все глядят на Любочку –
Радуются все.



ЗВЁЗДОЧКА

Слова Вл. ОРЛОВА

Музыка Ю. ТУГАРИНОВА

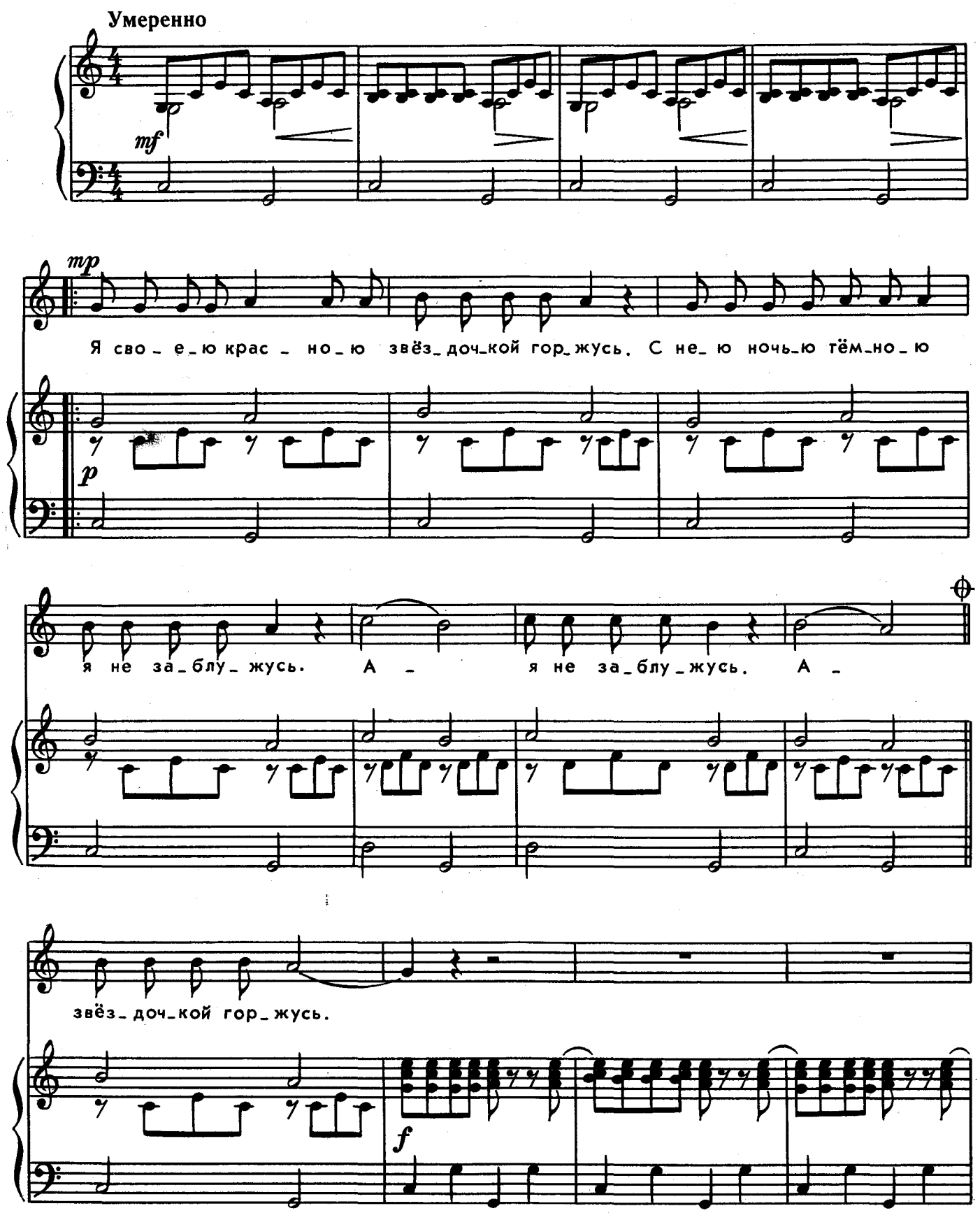

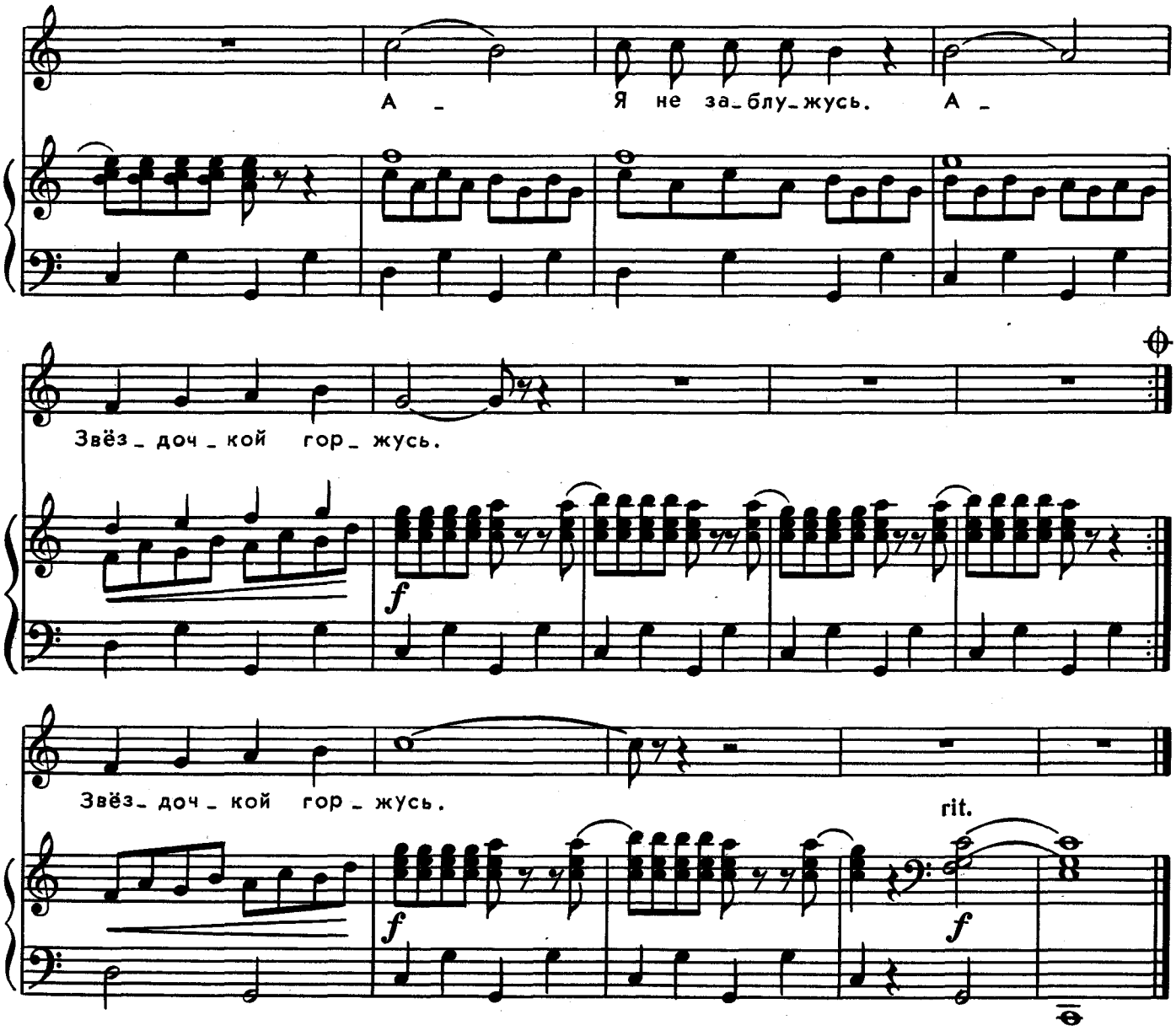

Я своею красною
Звездочкой горжусь.
С нею ночью темною
Я не заблужусь!

Не пугают звездочку
Грозные ветра,
Ей звезда кремлевская –
Старшая сестра!

Я своею красною
Звездочкой горжусь.
С нею ночью темною
Я не заблужусь!

МЫ ИГРАЕМ

Слова В. СТЕПАНОВА

Музыка Г. ЛЕВКОДИМОВА

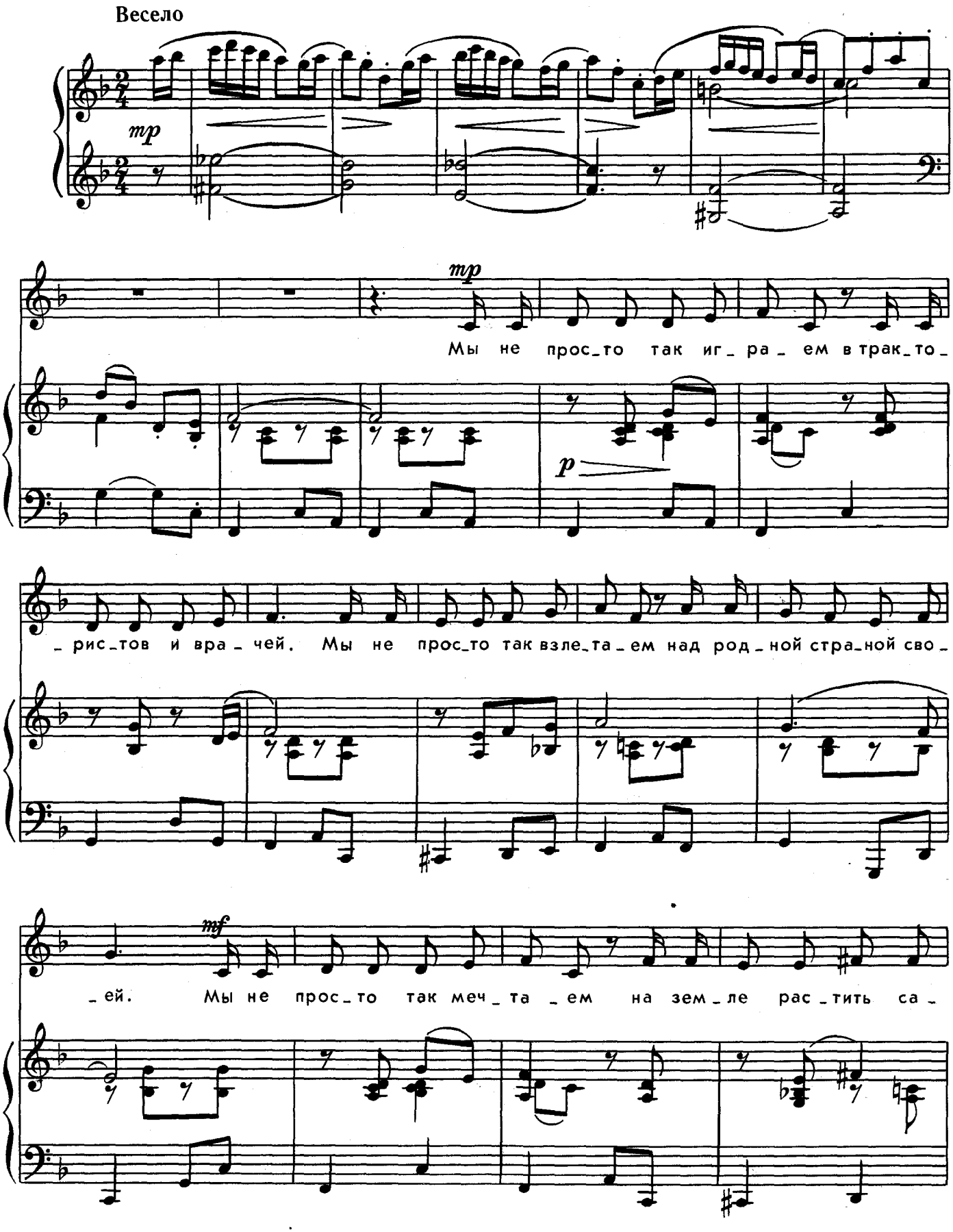

cresc.

– ды, по-то-му что твёр-до зна – ем, на-ши сбу-дут-ся меч –

cresc.

rit. Медленно

f mp

– ты, по-то-му что твёр-до зна – ем, на-ши сбу-дут-ся меч-ты.

f p



с 8814 к

ЗАГАДКИ

В. Шумилин

ПОМОГИТЕ МАЛЫШАМ!



К вам за помощью, ребята,
Обращаются зверята:
Заблудились малыши
И грустят в лесной глуши.
Вы на помощь к ним придите
И родителей найдите.

Так не хочется по веткам
Прыгать этим бойким деткам.
Взгляд унылый, вид понурый.
Не поможет ни микстура,
Ни касторка и ни грелка.
А нужна им мама...

(Белка)



Ой, какой пушистый хвост!
Но зачем так много слез?
Ну-ка, вытрите глаза!
Отыскала вас...

(Лиса)



Он в малиннике сидит,
И расстроен, и сердит.
Лапу грязную сосет,
Маму с папою зовет.
Слышат рев его соседи.
Кто родители?

(Медведи)

В серых шубках на лужок
Вышли братцы Прыг и Скок.
Жмутся, в страхе озираясь.
Кто к ним скачет? Папа...

(Заяц)

ЗАГАДКИ

В. Азбукин

Самолетик сел на травку,
На цветке прошел заправку,
Закружил над головой.
Принимай воздушный бой!
До посадки на носу
Отогнать успей...

(Осу)





Даже лежа
Ходят тоже
Шагом ровным,
Электронным.
До секунды
Точен ход,
И бесшумнее,
Чем кот.

(Часы)



У речной излучины –
Шарики колючие.
Бродят шарики, фырчат,
Иглы острые торчат.
Не ворчите, малыши:
Вас уже нашли...

(Ежи)





Малышу четвероногому
Научиться надо многому:
Быстро бегать, стоя спать,
Травку сочную щипать.
Возле мамы в день рожденья,
Словно хрупкое растенье,
Постояла шатко,
И пошла...

(Лошадка)

с 8814 к

СОДЕРЖАНИЕ

ДОЖДЬ ПОЙДЕТ ПО УЛИЦЕ... Из мультфильма „Речка, которая течет на юг". Музыка В. Шаинского, слова С. Козлова 3
ИЗ ЧЕГО НАШ МИР СОСТОИТ? Музыка Б. Савельева, слова М. Танича 6
СКОЛЬКО НАС? Музыка А. Абрамова, слова А. Горина 8
ВОЗЛЕ СТАРОЙ ЁЛКИ. Музыка Д. Львова-Компанейца, слова А. Викторова 10
РУЧЕЁК. Музыка Т. Чудовой, слова В. Лебедевой 12
ЭТО МАЙ. Музыка М. Парцхаладзе, слова И. Черницкой 14
ПО МАЛИНУ. Музыка В. Жубинской, слова Е. Благининой 16
КУКУШКА. Музыка Т. Попатенко, слова И. Черницкой 18
ПОРОСЁНОК. Музыка Е. Ботярова, стихи К. Чуковского 20
ЗАЙКА. Музыка И. Красильникова, стихи А. Барто 22
КИСОНЬКА. Музыка Л. Емельяновой, слова И. Черницкой 23
ПРИШЛА ЗИМА. Стихи В. Нестеренко 24
РУЧЕЙ. Стихи К. Чолиева, перевод с туркменского И. Мазнина 24
ДОЖДИК, ЛЕЙ. Стихи С. Пшеничных 24
ПЕРВЫЙ УРОК. Стихи С. Пшеничных 24
СВЕТЛЯЧОК. Стихи А. Каминчука, перевод с украинского И. Мазнина 25
ПОКУПКА. Стихи И. Бурсова 25
ПУСТЬ ЦВЕТЫ ЦВЕТУТ. Стихи Ю. Николаева 25
ПИННИ-ГВИННИ. Музыка Н. Бордюг, слова Н. Матвеевой 26
СЛОНИХА ЧИТАЕТ. Музыка Ю. Блинова, стихи К. Чуковского 28
ПТИЧКА ГОРИХВОСТКА. Музыка Эл. Елисеевой-Шмидт, слова Е. Ильина 30
СИНИЦА. Музыка Л. Маковской, стихи А. Барто 32
КАПИТАНЫ. Музыка М. Ваняна, слова Г. Ладонщикова 33
АХ, ЛУНА. Музыка Н. Сушевой, слова Г. Виеру, русский текст Я. Акима 34
БАИНЬКИ. Музыка Т. Назаровой-Метнер, слова И. Токмаковой 36
ПЕСЕНКА ПРО ПОВАРА. Музыка М. Ваняна, слова В. Викторова . . . 38
ЛЮБОЧКА. Музыка Е. Тиличеевой, стихи А. Барто 40
ЗВЁЗДОЧКА. Музыка Ю. Тугаринова, слова В. Орлова 42
МЫ ИГРАЕМ. Музыка Г. Левкодимова, слова В. Степанова 44
Загадки 46

НОТНОЕ ИЗДАНИЕ

ГУСЕЛЬКИ
Песни, стихи, загадки для детей дошкольного возраста
Выпуск 89
в сопровождении фортепиано (баяна)
Составитель Сергей Иосифович Бодренков

Редактор А. Гоморев. Лит. редактор Е. Гульянц
Художник Л. Малышева. Худож. редактор Г. Красильщикова. Техн. редактор С. Самохвалова

Н/К

Сдано в набор 27.06.89. Подп. к печ. 23.08.90. Форм. бум. 60×90/8. Бумага офсетная № 1. Печать офсетная. Печ. л. 6,0. Усл. печ. л. 6,0. Усл. кр.-отт. 23,0. Уч.-изд. л. 6,3. Тираж 73 000 экз. Изд. № 8814. Зак. 5328. Цена 65 к.

Издательство «Советский композитор».
103006, Москва, К-6, Садовая-Триумфальная ул., 14—12
Ленинградская фабрика офсетной печати № 1 дважды ордена Трудового Красного Знамени Ленинградского производственного объединения «Типография им. Ив. Федорова» Государственного Комитета СССР по печати. 197101, Ленинград, ул. Мира, 3

65 к.

