Группа Вконтакте

Органная хоральная прелюдия

Переложение Ф. Бузони

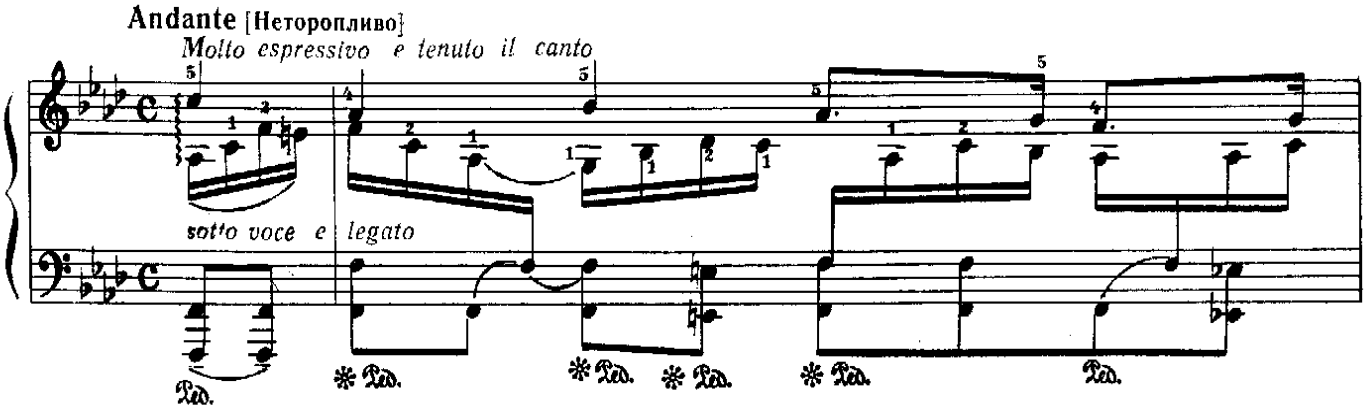

Сообщество педагогов - d-seminar.ru

Группа Вконтакте

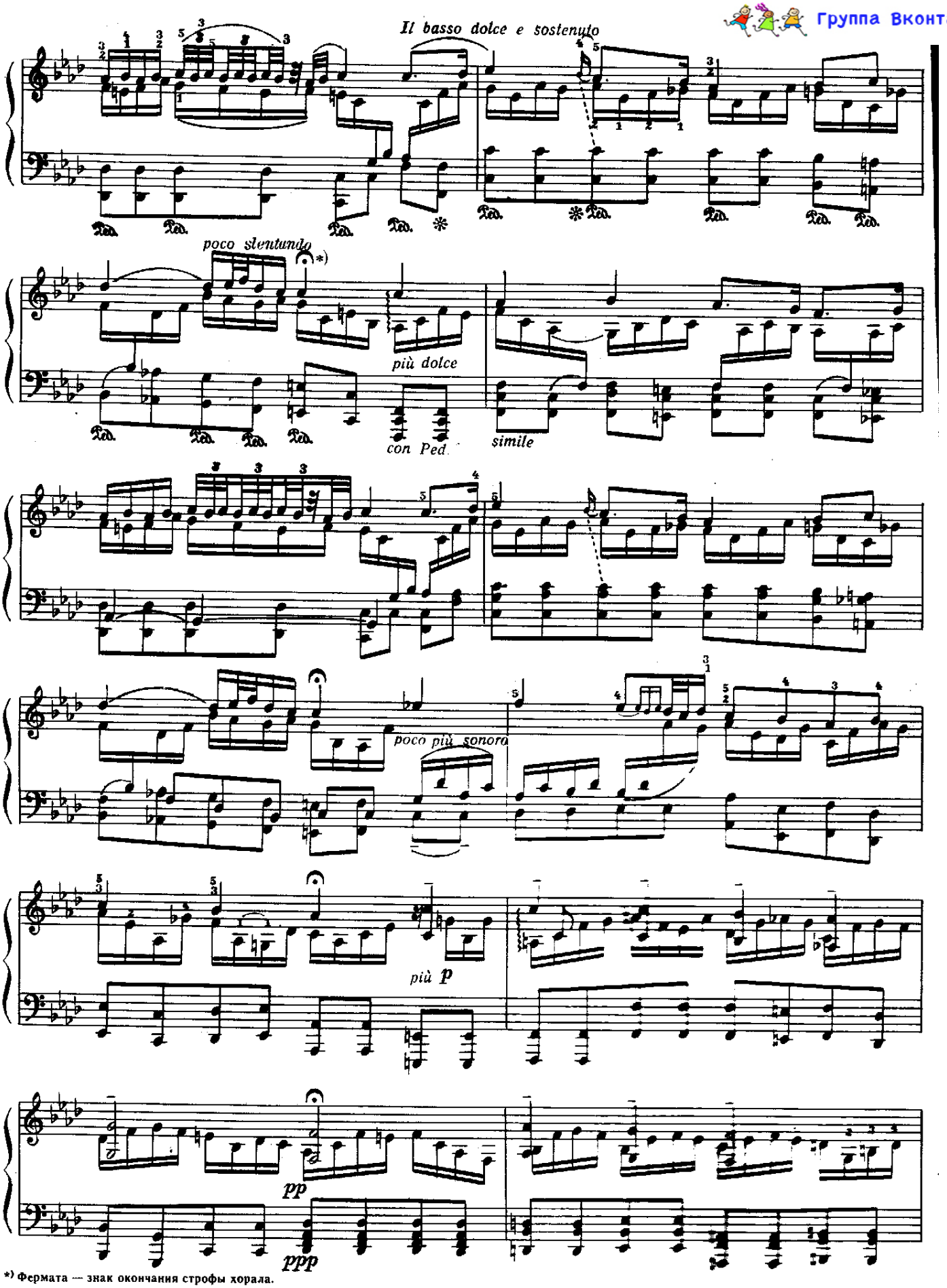

*) Фермата — знак окончания строфы хорала.

Сообщество педагогов - d-seminar.ru

Группа Вконтакте

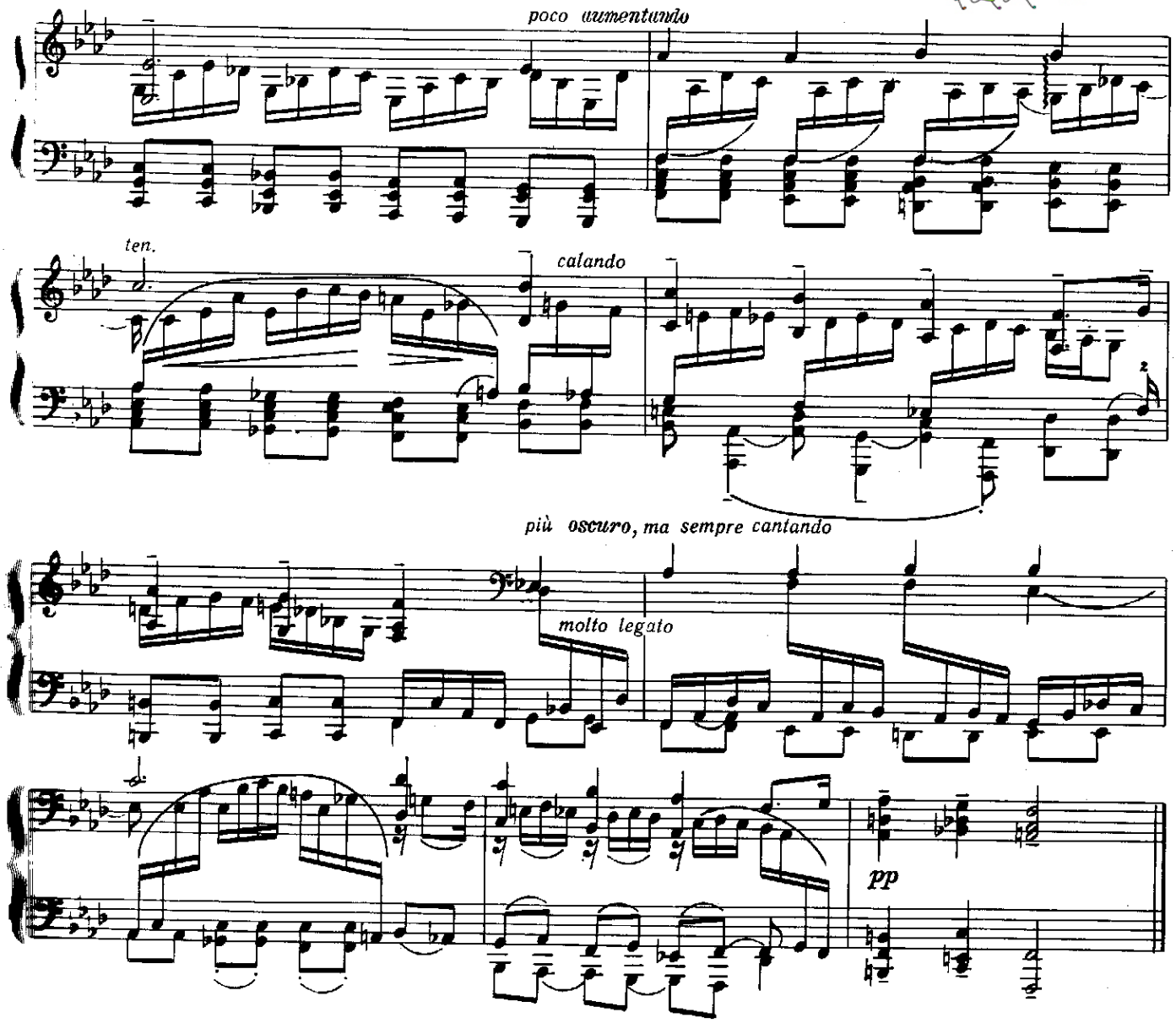

Сообщество педагогов - d-seminar.ru