Я солдатом быть хочу

Муз. Елены Обуховой

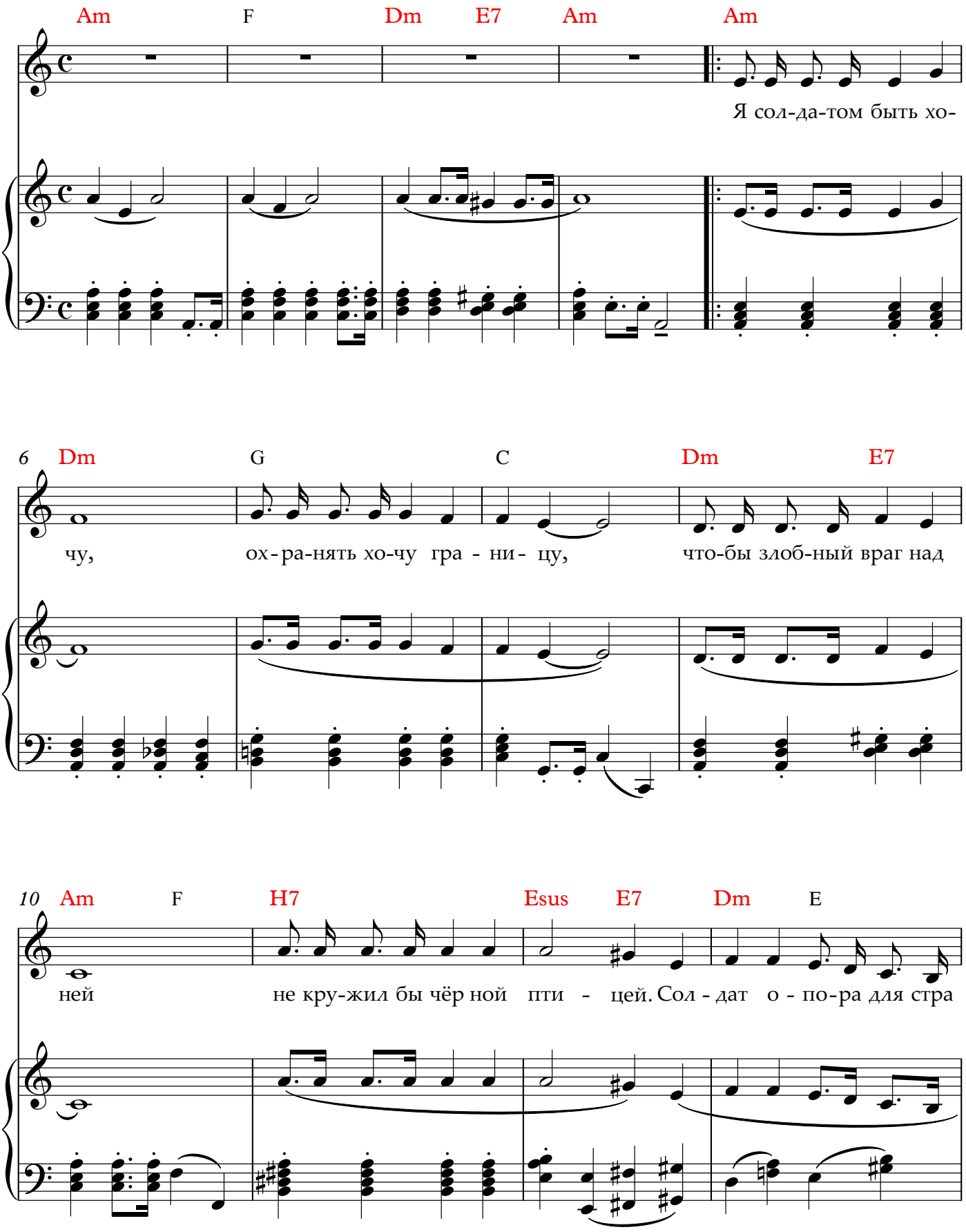

14 Am F G C A7 Dm E7 F Dm

ны, е - му пра-ва на всё да - ны: по - кой он ох - ра - ня - ет и

19 Am\E E7 Am Am F Dm E7

де-тям по-мо - га - ет!

24 Am

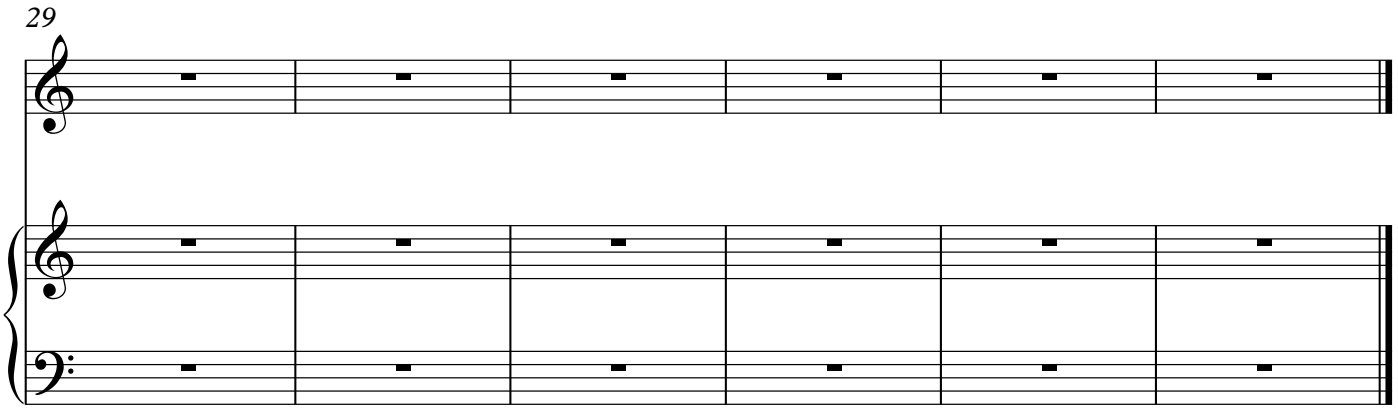

1. Я солдатом быть хочу,
   Охранять хочу границу,
   Чтобы злобный враг над ней
   Не кружил бы чёрной птицей.

   ПРИПЕВ:

   Солдат - опора для страны,
   Ему права на все даны:
   Покой он охраняет
   И детям помогает.

2. Я солдатом быть хочу,
   Защищать хочу просторы
   Русской Матушки-Земли,
   Её реки, травы, горы.

   ПРИПЕВ: тот же 2 раза