Все дети поют песню "Как на тоненький ледок". Появляется Иван на коне, скачет по кругу.
С двумя девочками в русских костюмах он инсценирует песню.
Седьмой куплет поют девочки, грозя Ивану пальчиком.

КАК НА ТОНЕНЬКИЙ ЛЕДОК

Русская народная песня

Весело

Обработка Т. ПОПАТЕНКО

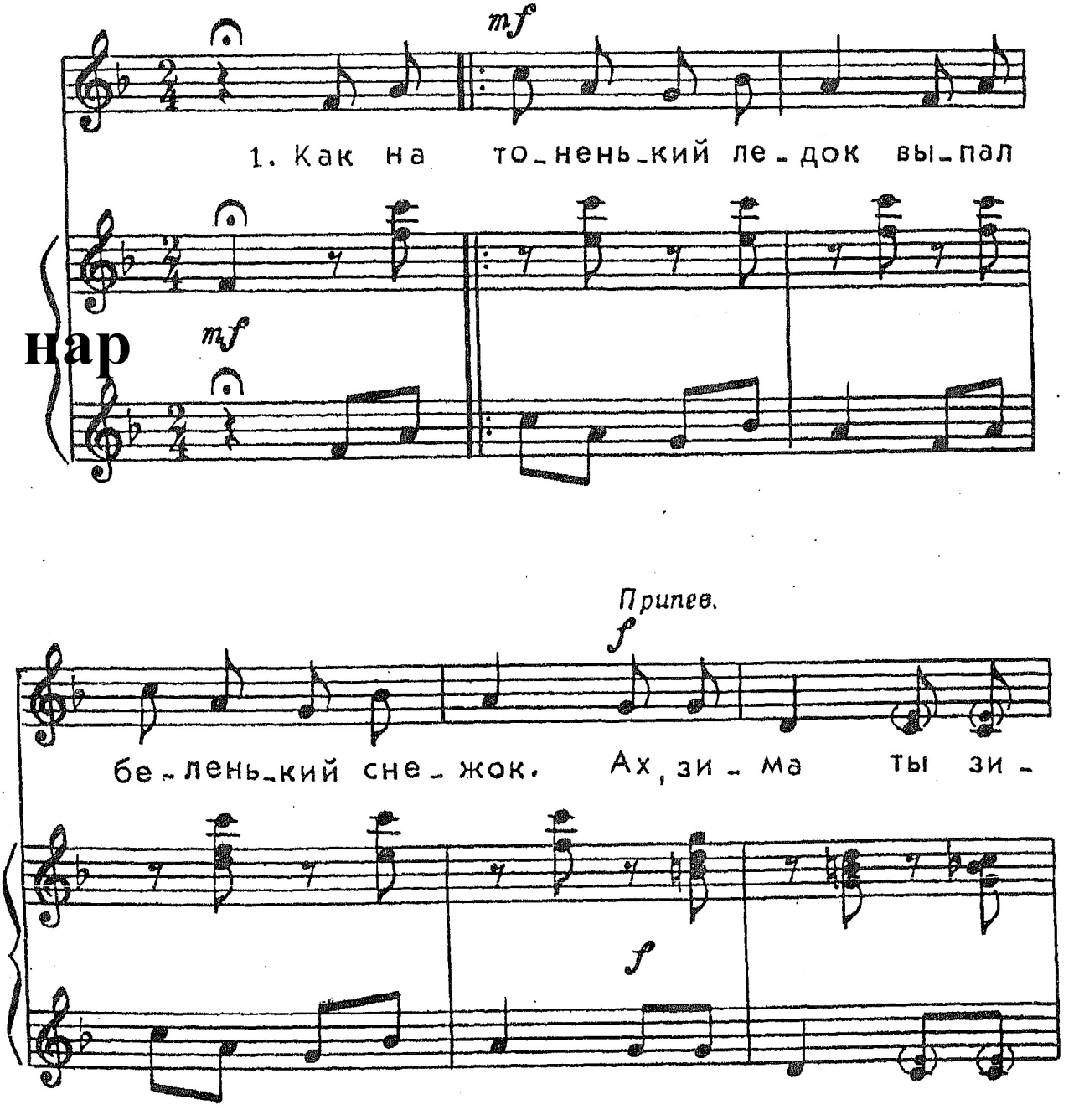

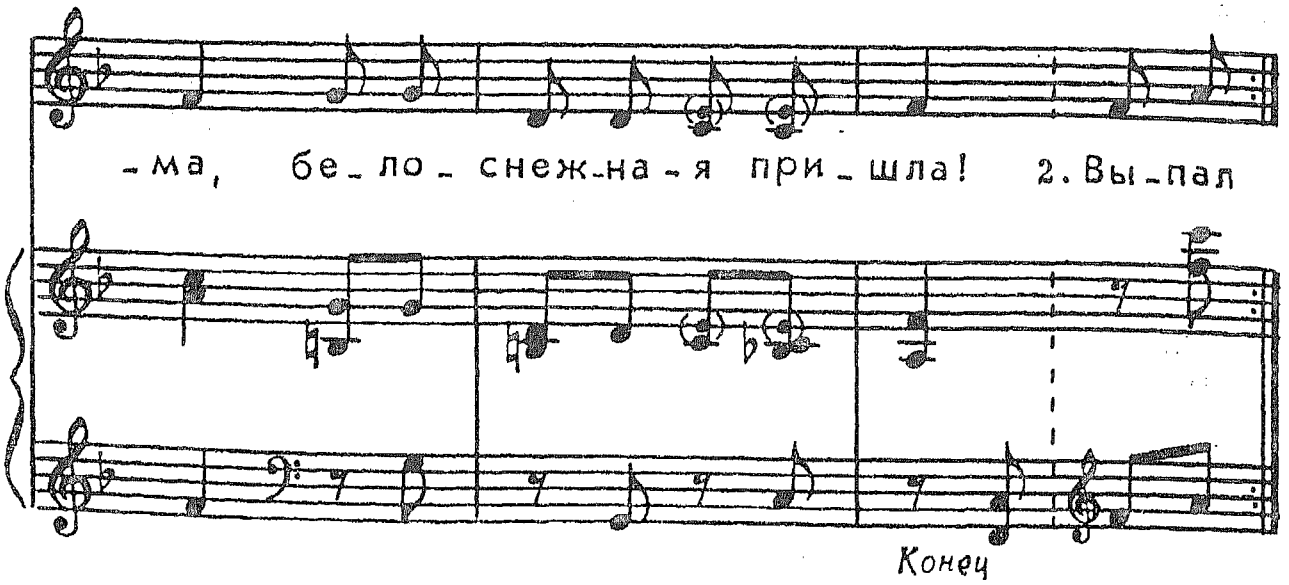

1. Как на тоненький ледок
Выпал беленький снежок.

Припев:
Ах, зима ты зима,
Белоснежная пришла!

2. Выпал беленький снежок,
Ехал Ванечка-дружок.

Припев.

3. Ехал Ваня, поспешал,
Со добра коня упал.

Припев.

4. Две подружки увидали,
Прямо к Ване подбежали.

Припев.

5. За бе́лые руки брали,
На добра коня сажали.

Припев.

6. Путь-дорогу показали
Да наказывали:

Припев.

7."Как поедешь ты, Иван,
Не зевай по сторонам".

Припев.

Иван. Коль меня цари здесь ждут,
Я явился тут как тут.

Царь Горох. Ты здесь не зубоскаль да шапку перед царем сними.
Иван. Не могу.
Царь Горох. Как это не можешь?
Иван. Да она у меня вместе с головой снимается. А без головы что я буду делать?