Проделки Ханумы

Музыкальная комедия в 2-х действиях

Г. Канчели

Тифлис

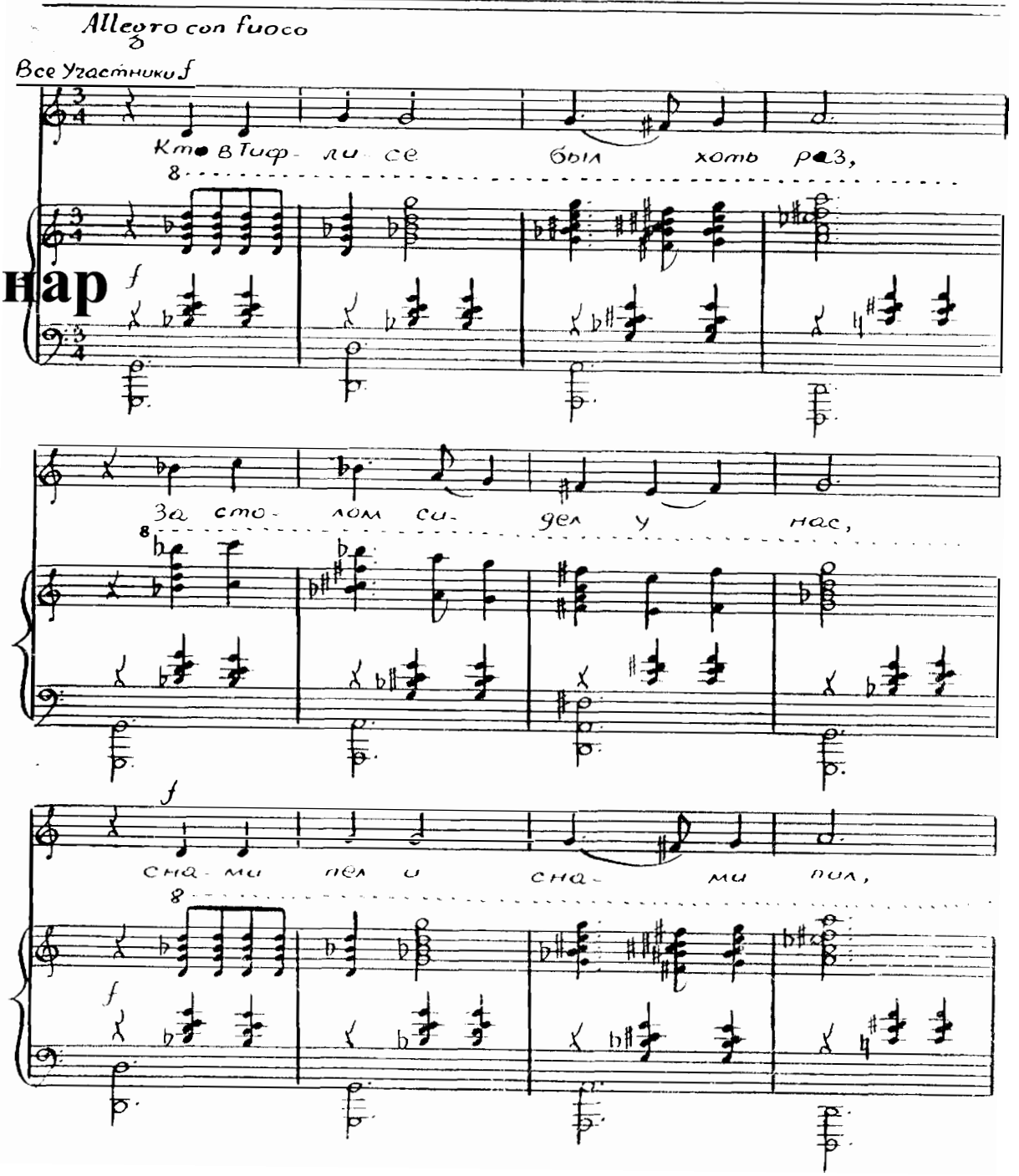

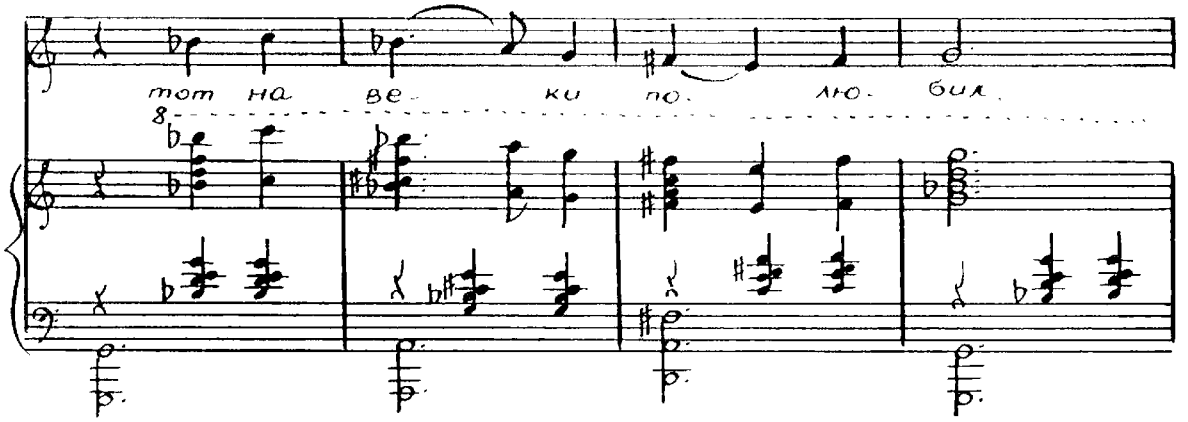
тот на ве- ку по- ло- бил,

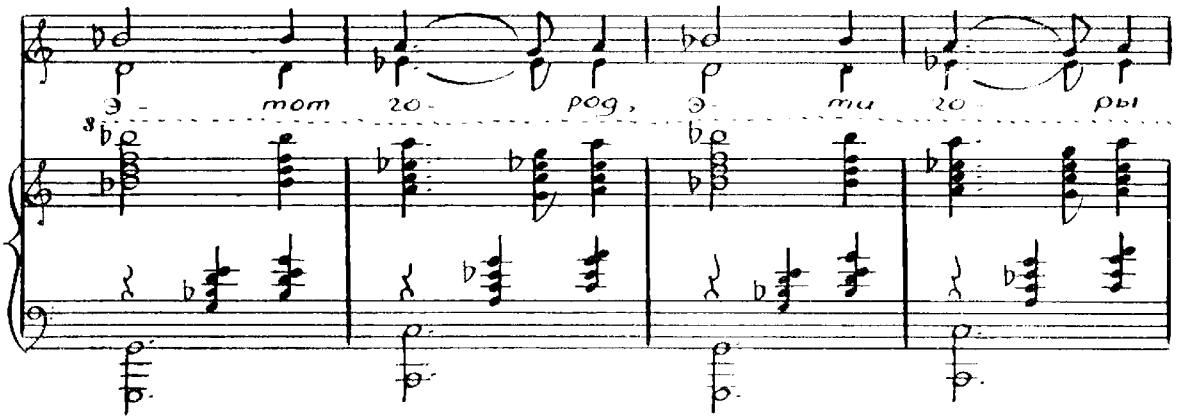
э- тот го- род, э- ти го- ры

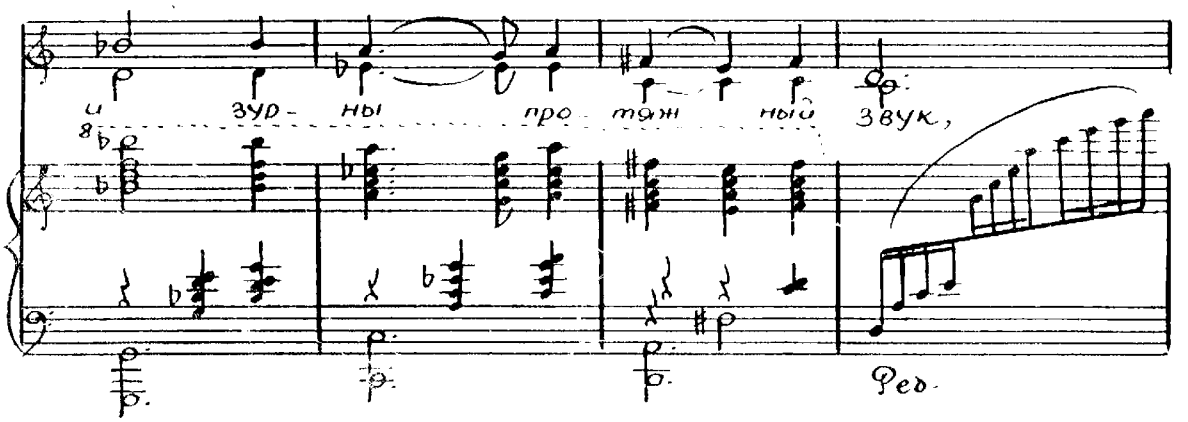
и зуд- ны про- тяж- ный звук,
Fed.

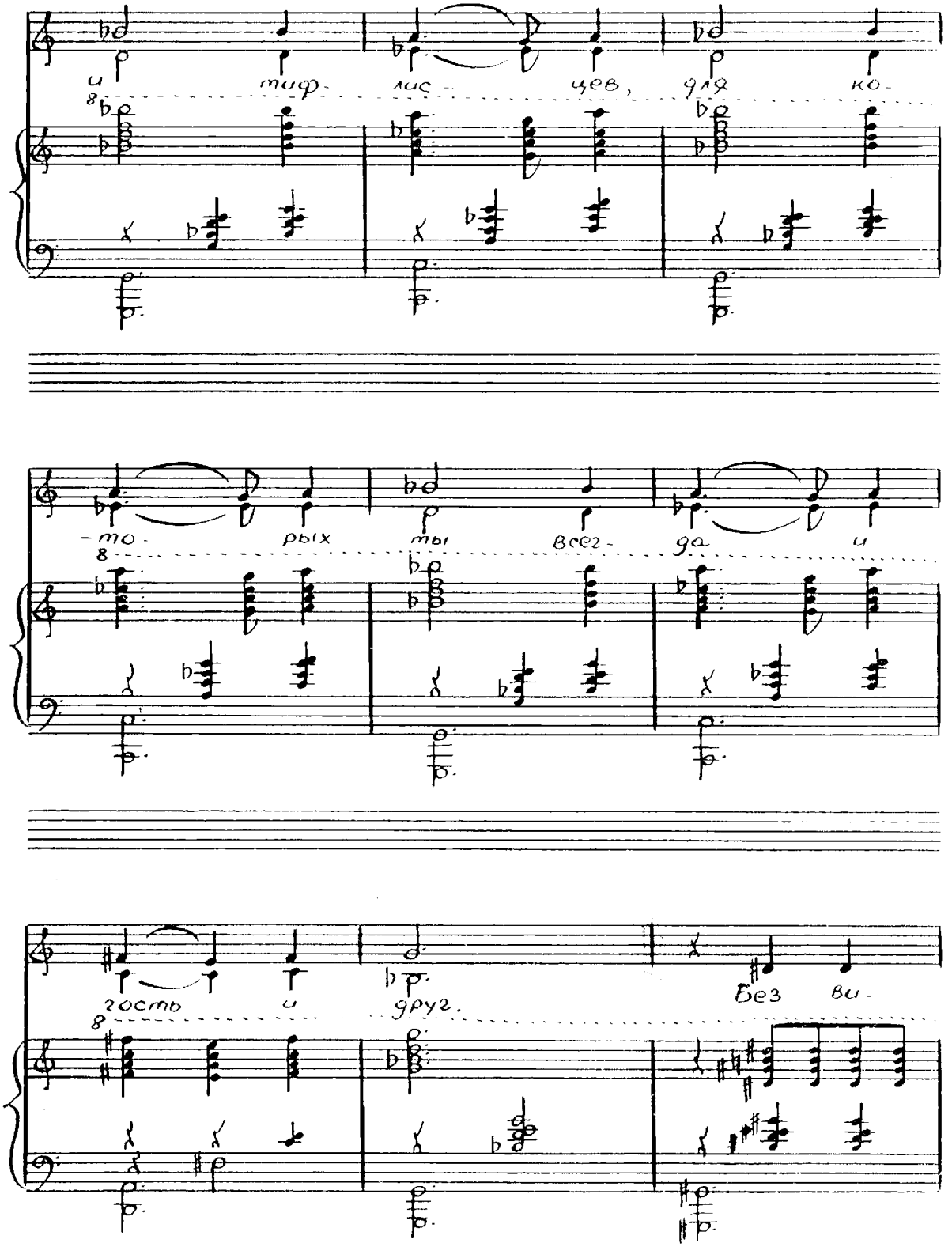
и
тиф-
лис-
цев,
для
ко-
-мо-
рых
мы
всег-
да
и
гость
и
друг.
Без
ви-

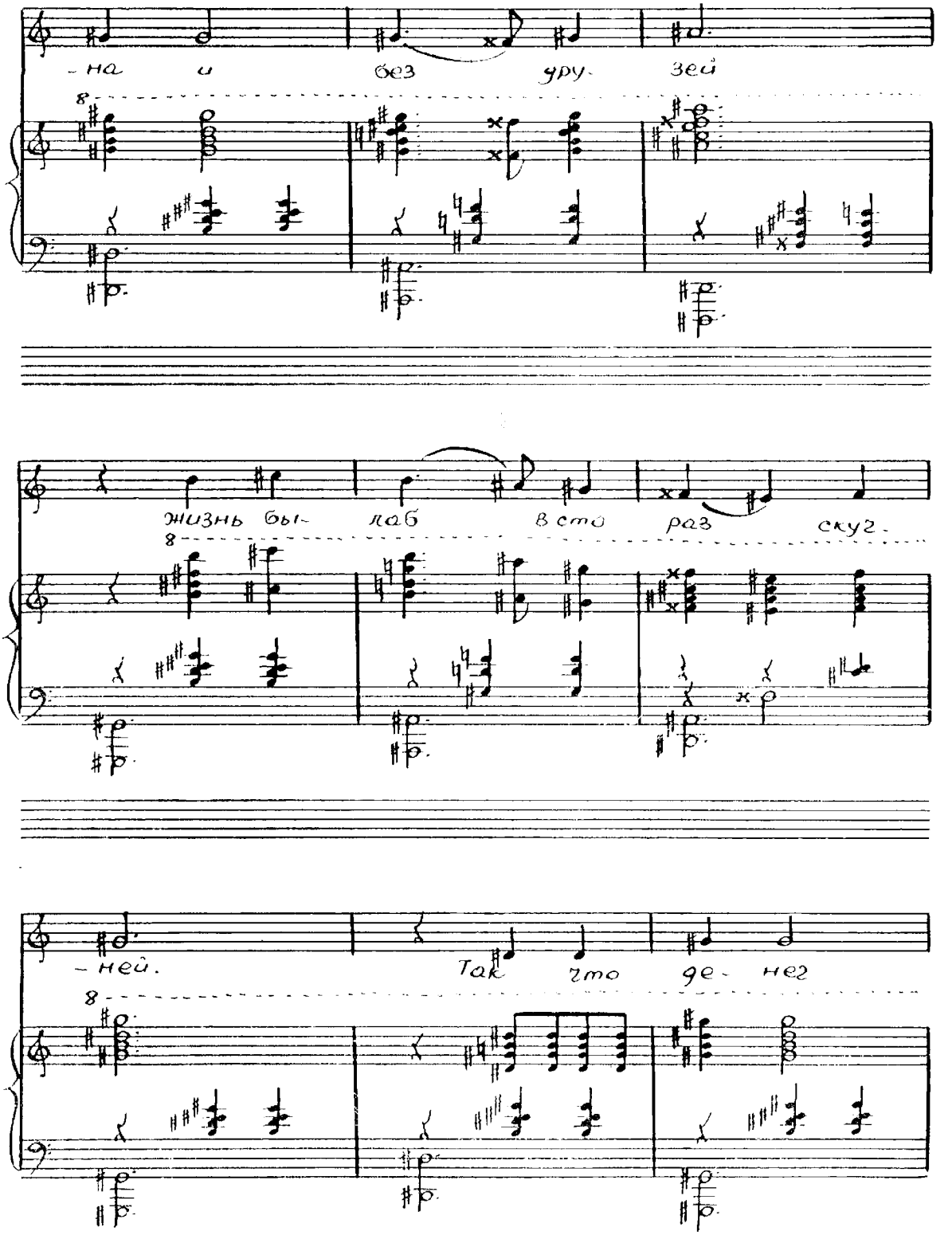
-на и без дру- зей
жизнь бы- лаб в сто раз скуг-
-ней. Так что де- нег

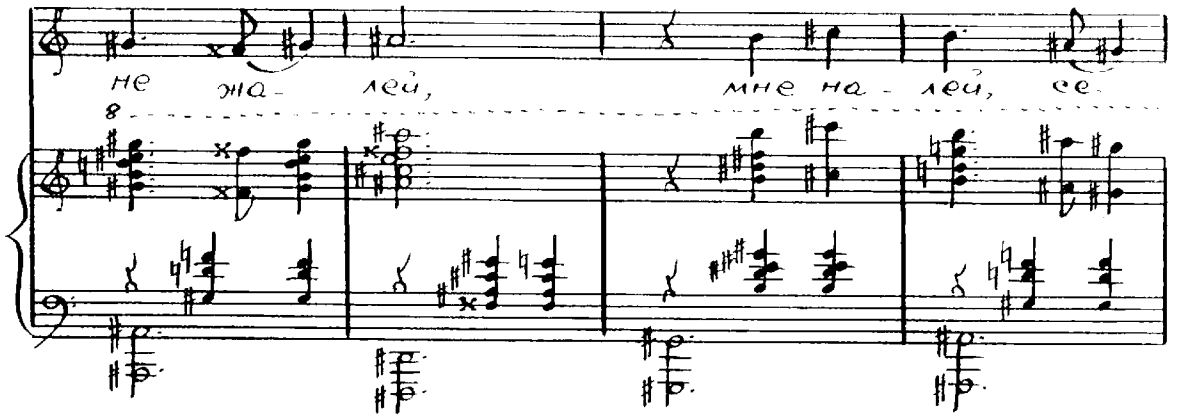
не жа- лей, мне на- лей, се-

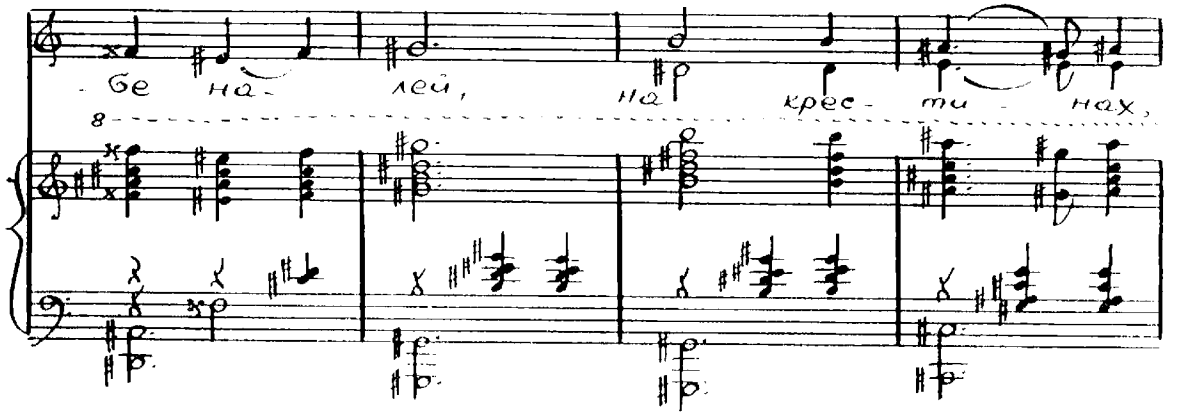
бе на- лей, на крес- ти- нах,

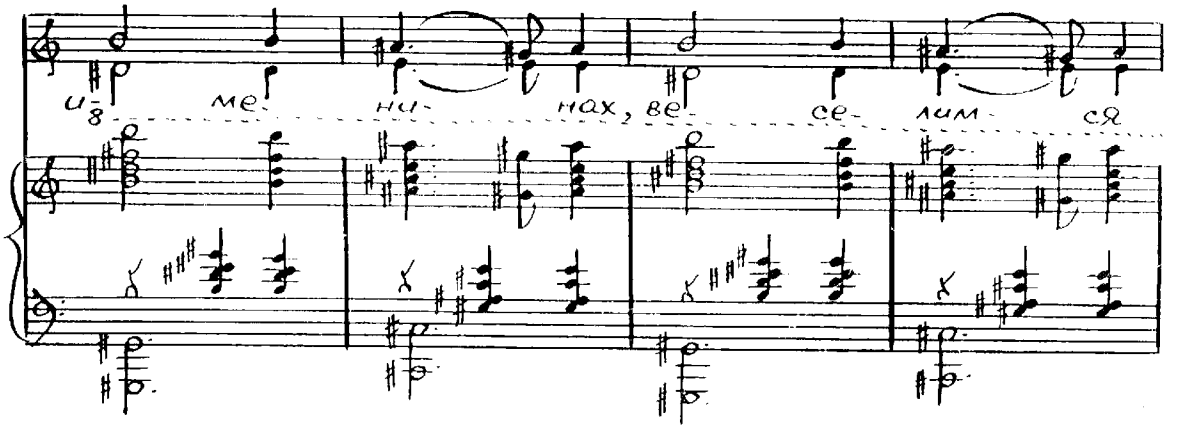
ме- ни- нах, ве- се- лим- ся

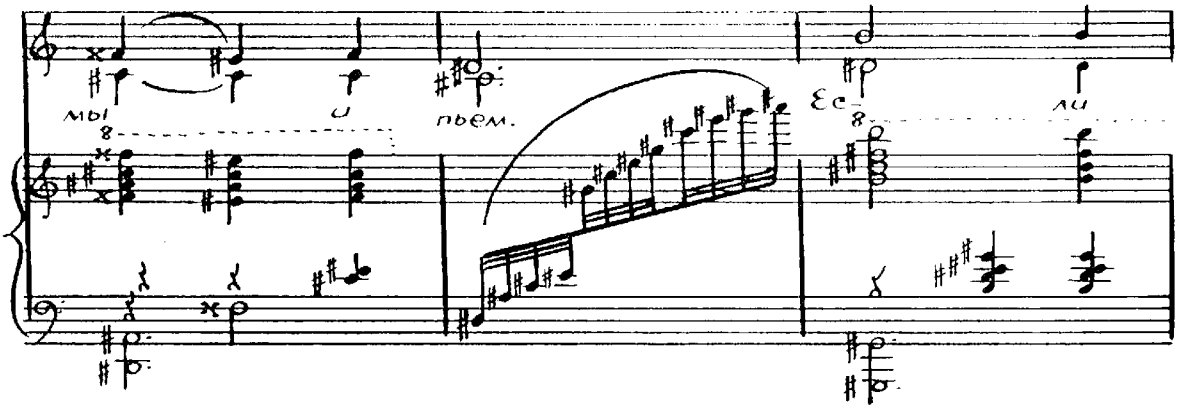
мы
и
пьем.
Ес-
ли

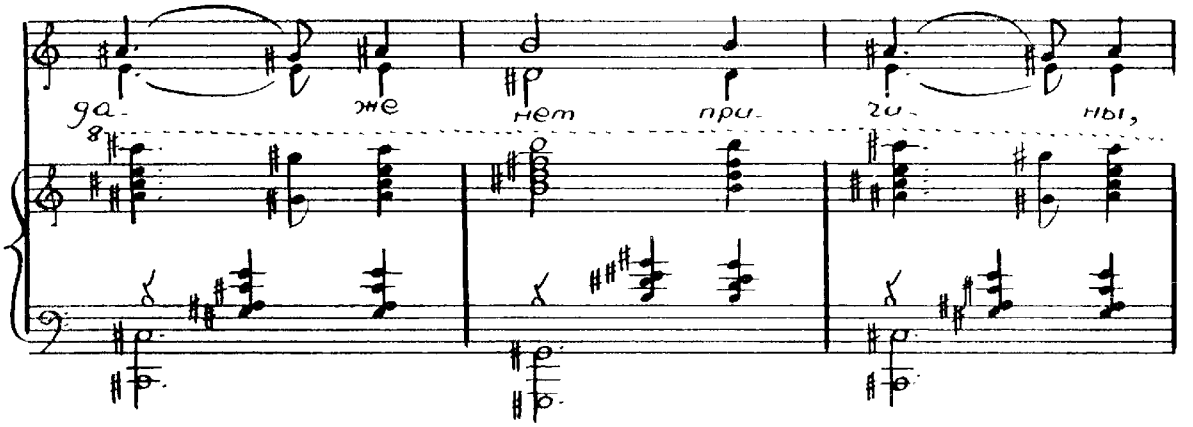
да-
же
нет
при-
го-
ны,

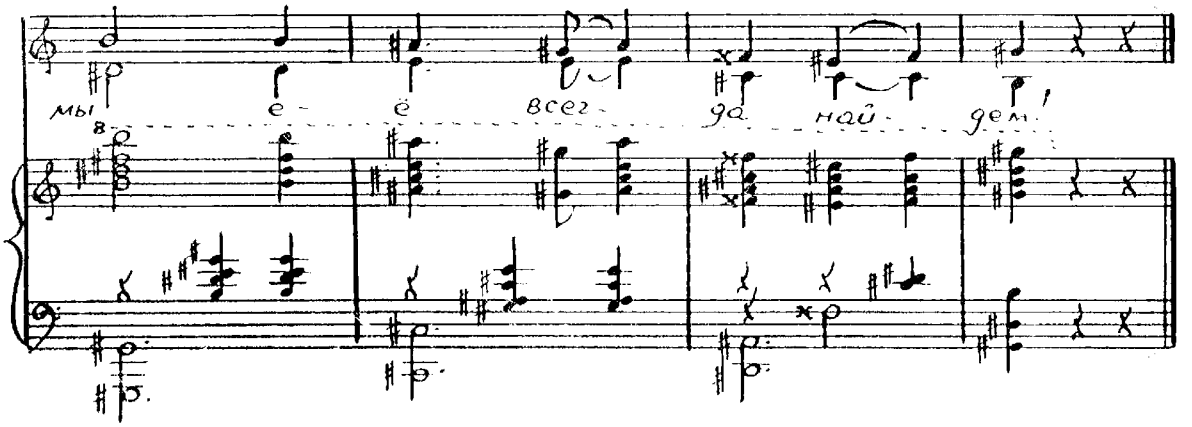
мы
е-
ё
всег-
да
ной-
дем!

Песня князя

С подключением его свиты

Adagio (ad libitum)

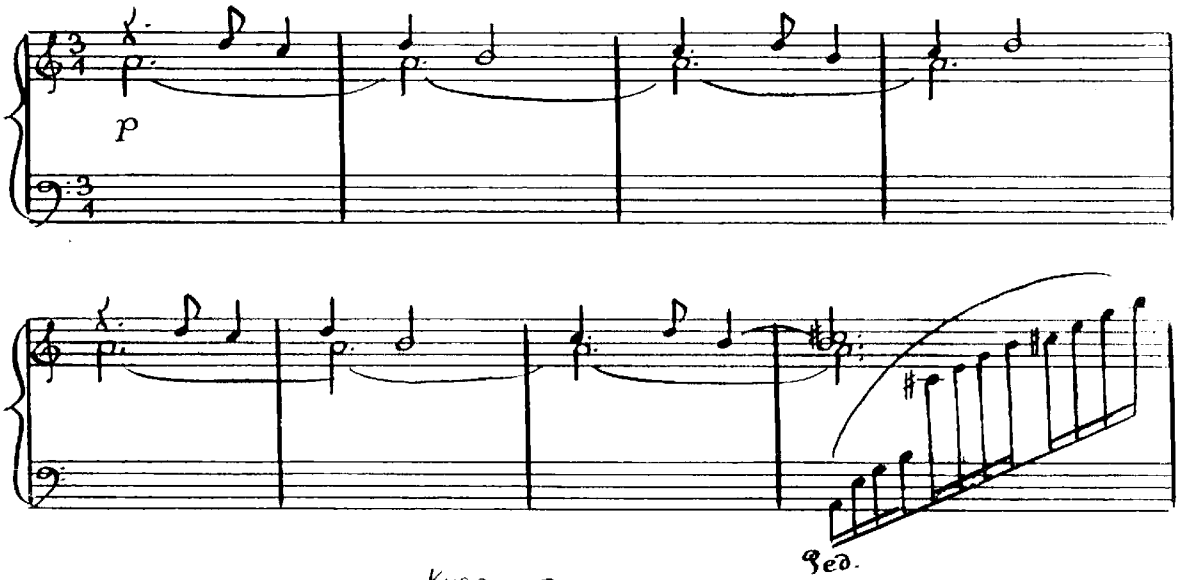

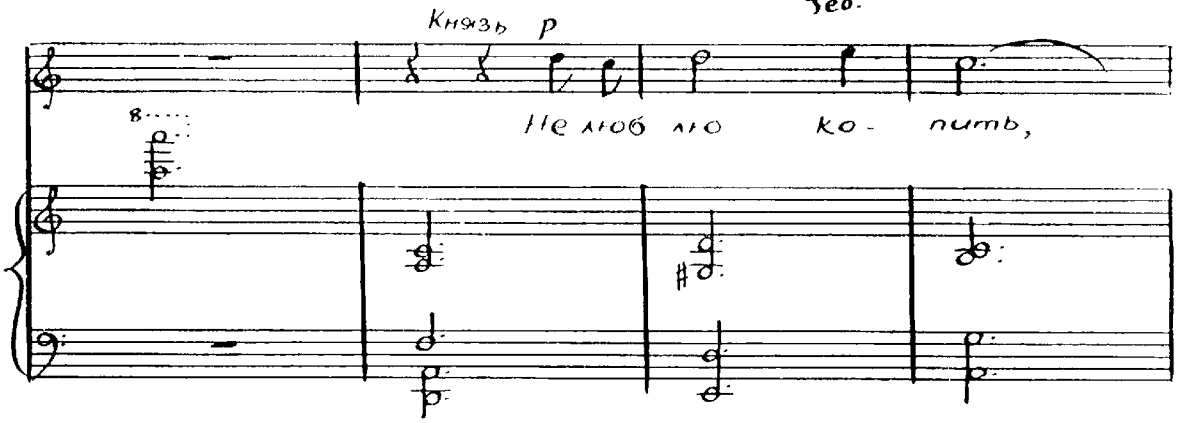

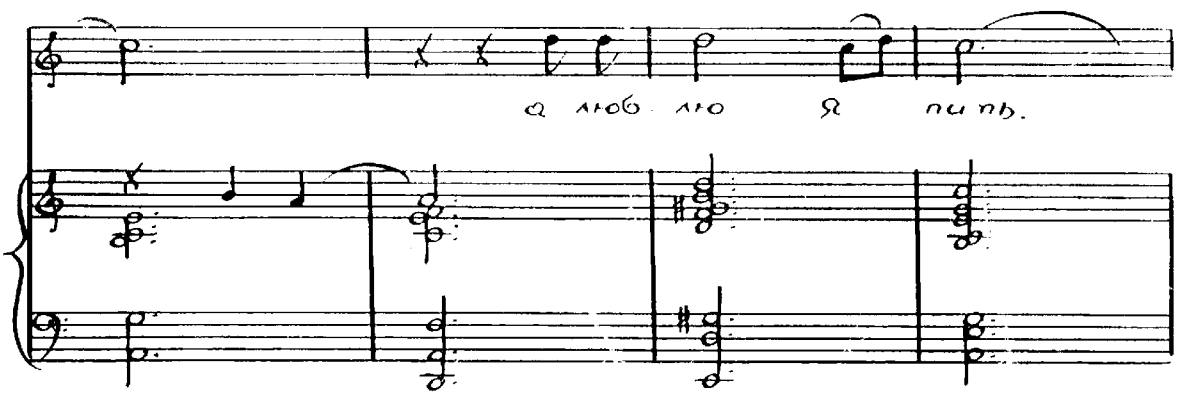

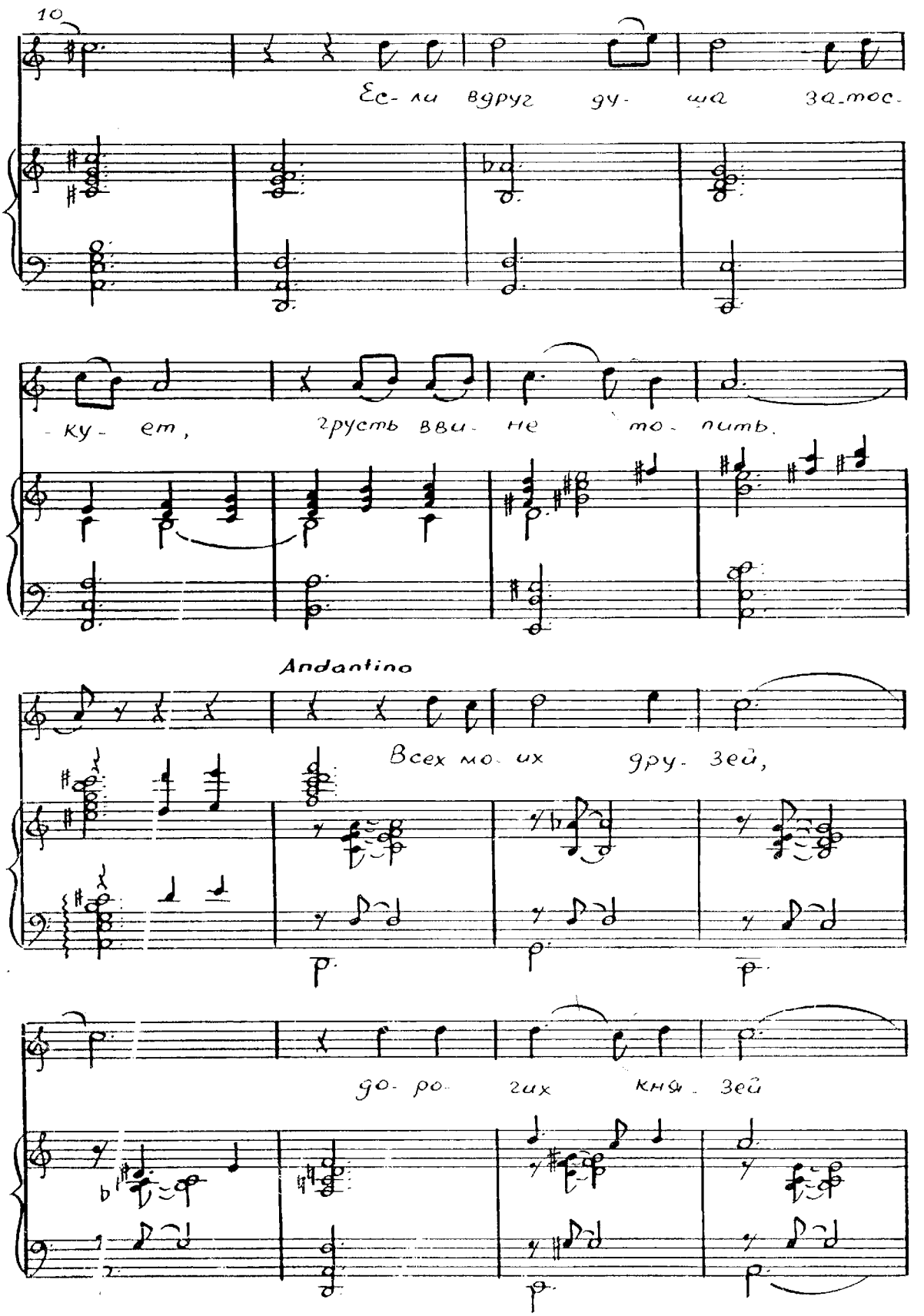
10
Ес- ли вдруг ду- ша за-тос-
-ку- ет, грусть вви- не то- нить.
Andantino
Всех мо- их дру- зей,
до- ро- гих кня- зей

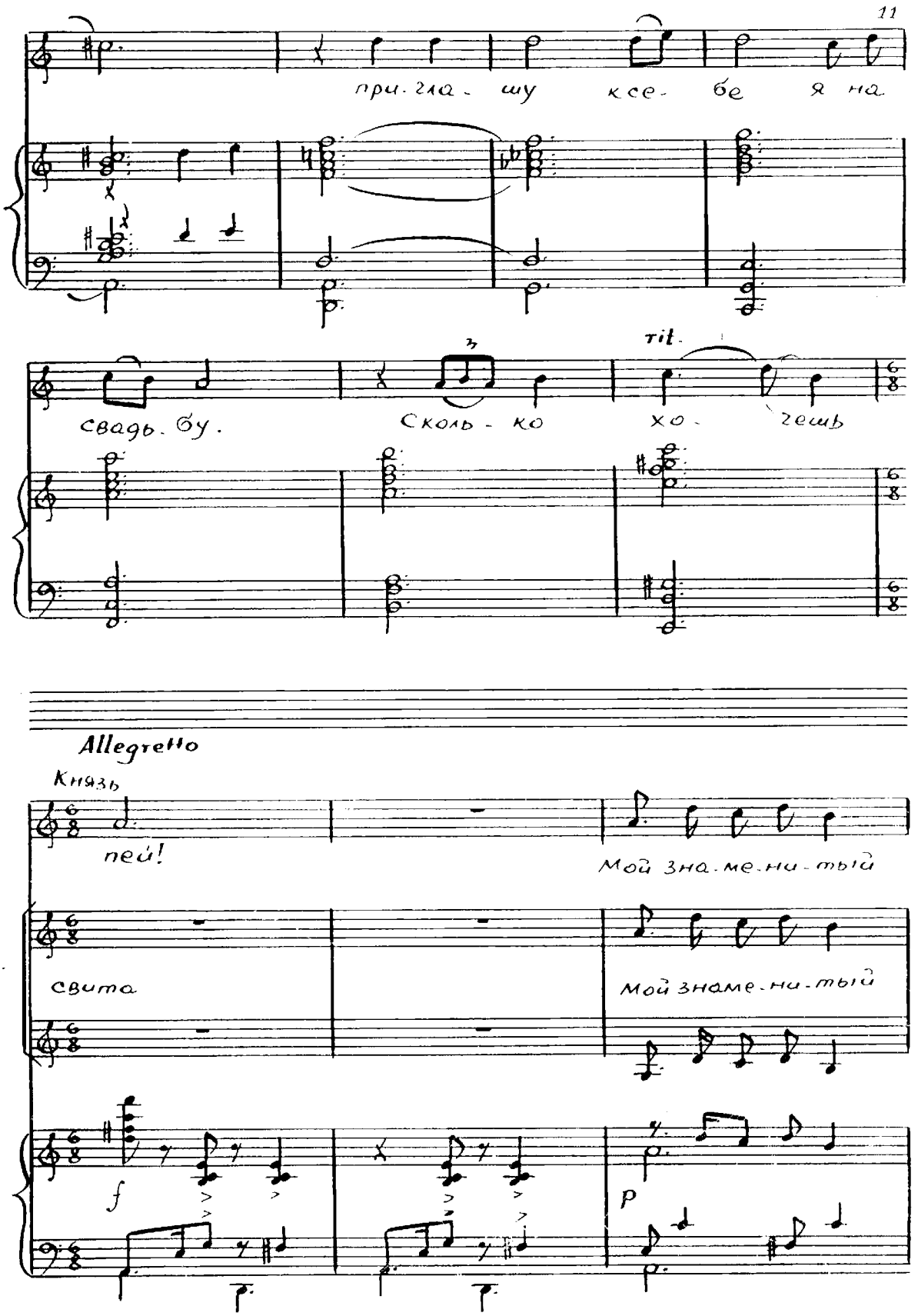
при-гла-шу ксе-бе я на
свадь-бу.
Сколь-ко
rit.
хо-чешь
Allegretto
Князь
пей!
Мой зна-ме-ни-тый
свита
Мой знаме-ни-тый
f
p

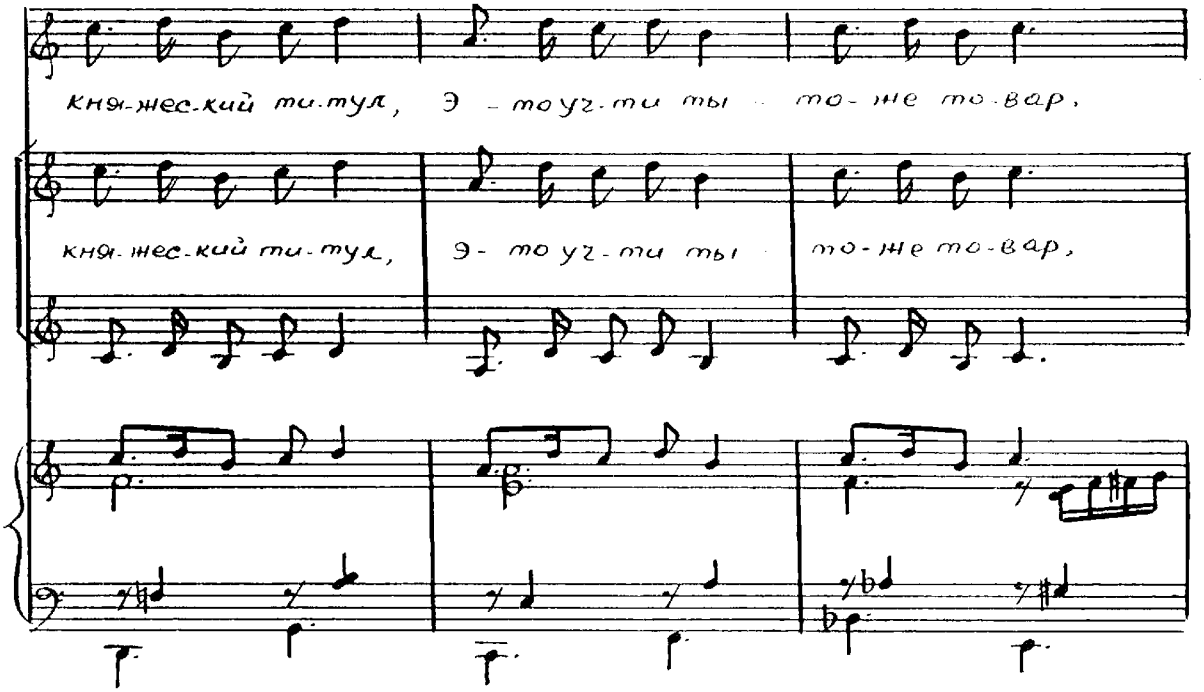
кня-жес-кий ти-тул, Э - то уг-ти ты то-же то-вар,
кня-жес-кий ти-тул,
Э- то уг-ти ты
то-же то-вар,

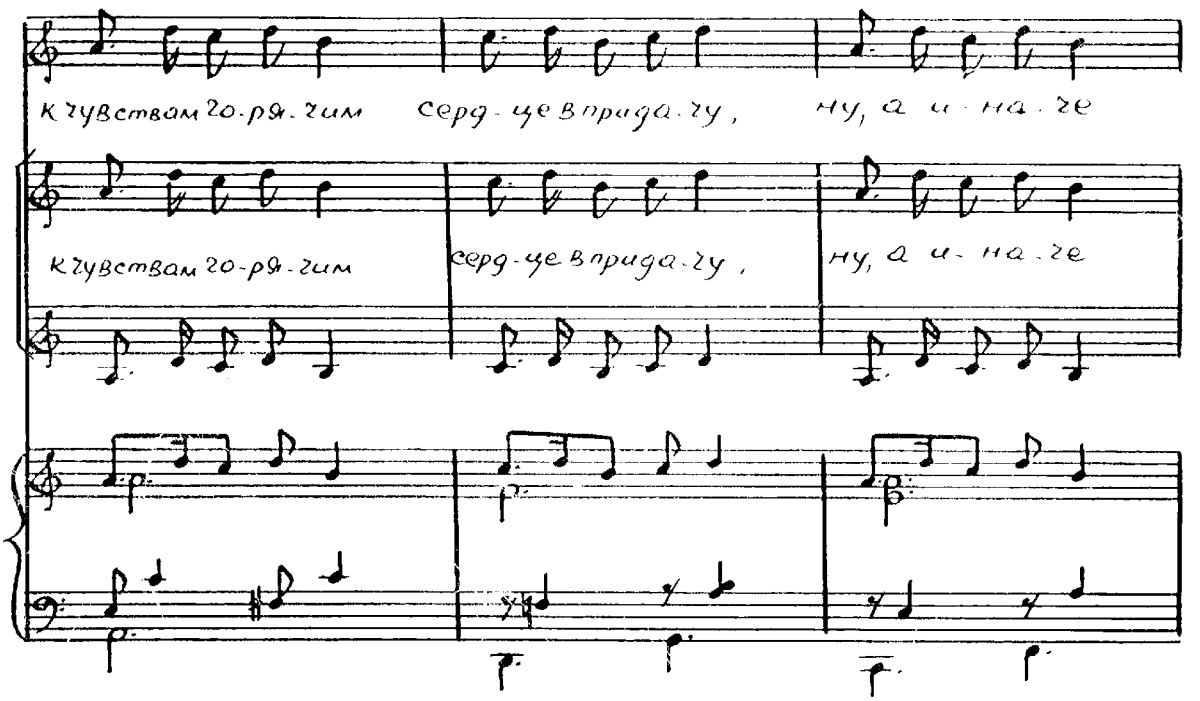
К чувствам го-ря-чим серд-це в прида-чу, ну, а и-на-че
К чувствам го-ря-чим
серд-це в прида-чу,
ну, а и-на-че

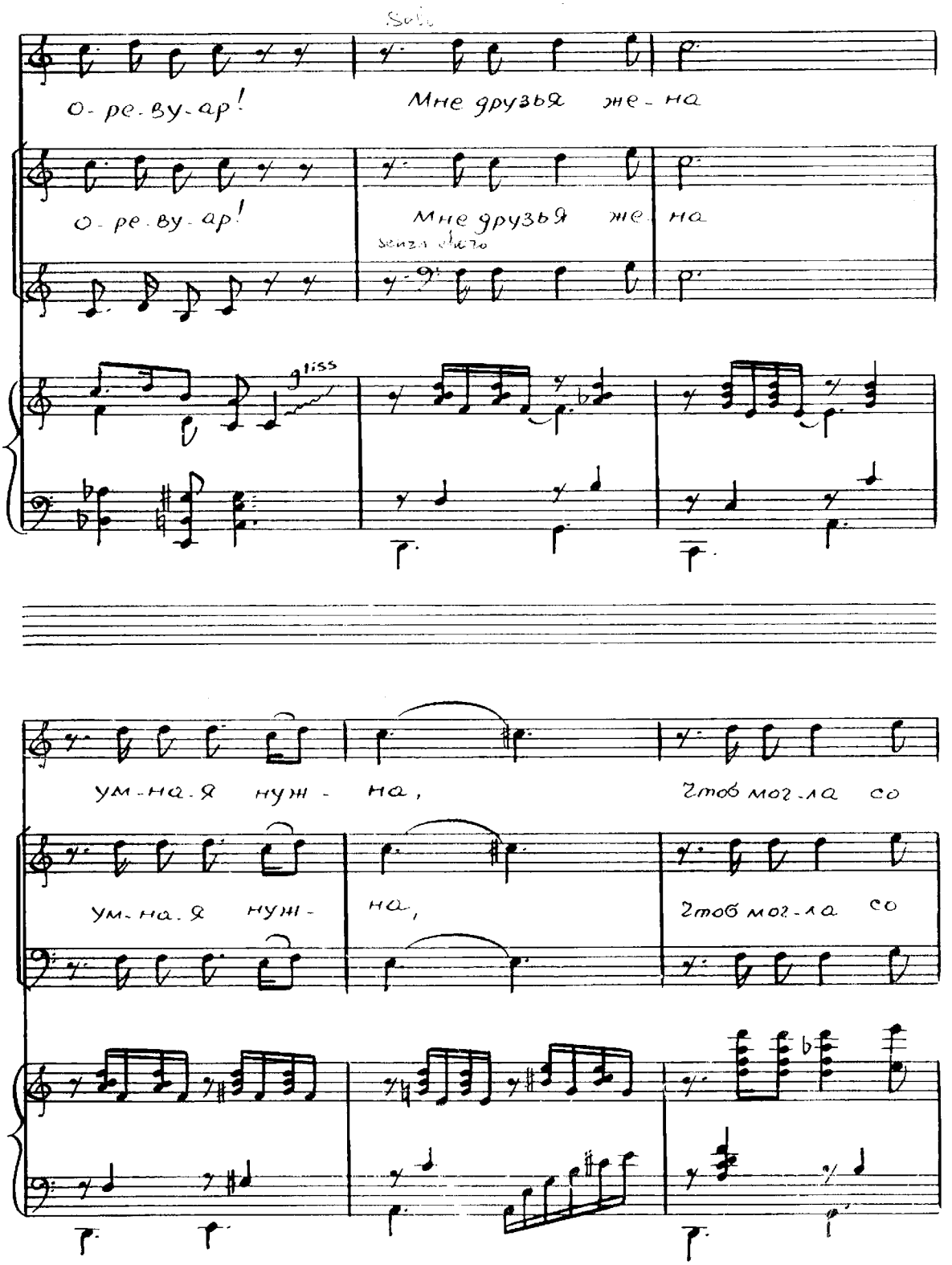
Solo
О-ре-ву-ар!
Мне друзья же-на
О-ре-ву-ар!
Мне друзья же на
gliss
ум-на-я нуж-на,
Чтоб мог-ла со
ум-на-я нуж-
на,
Чтоб мог-ла со

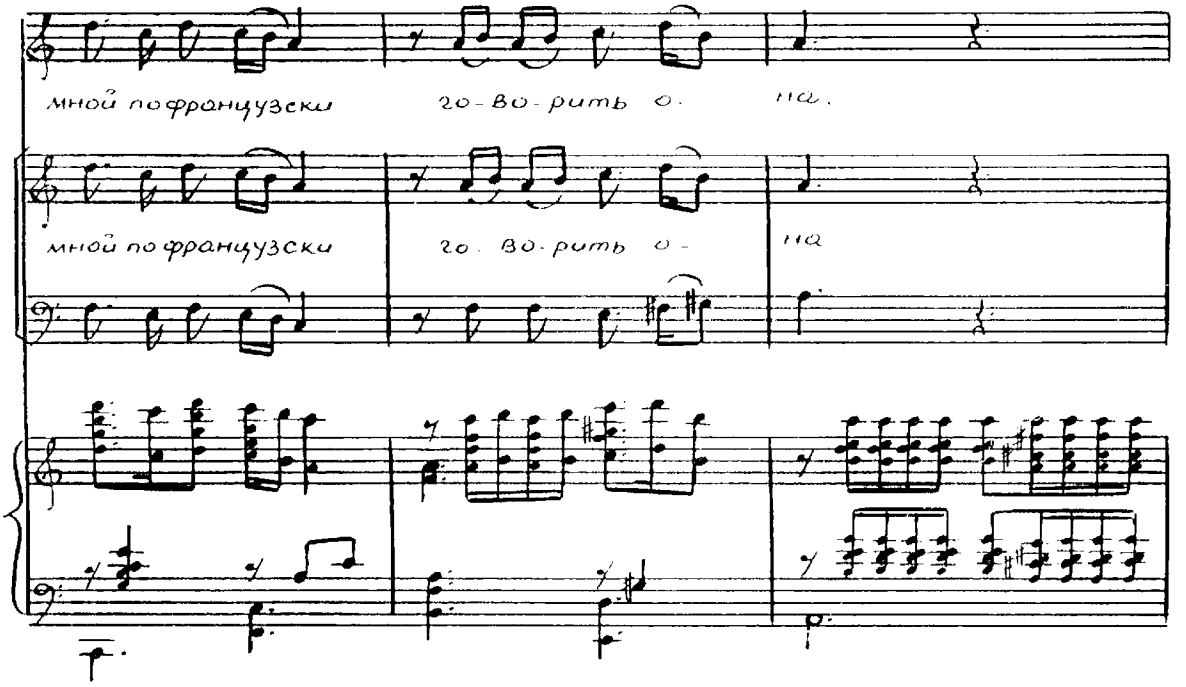
мной по французски
го-во-рить о-
на.
мной по французски
го-во-рить о-
на

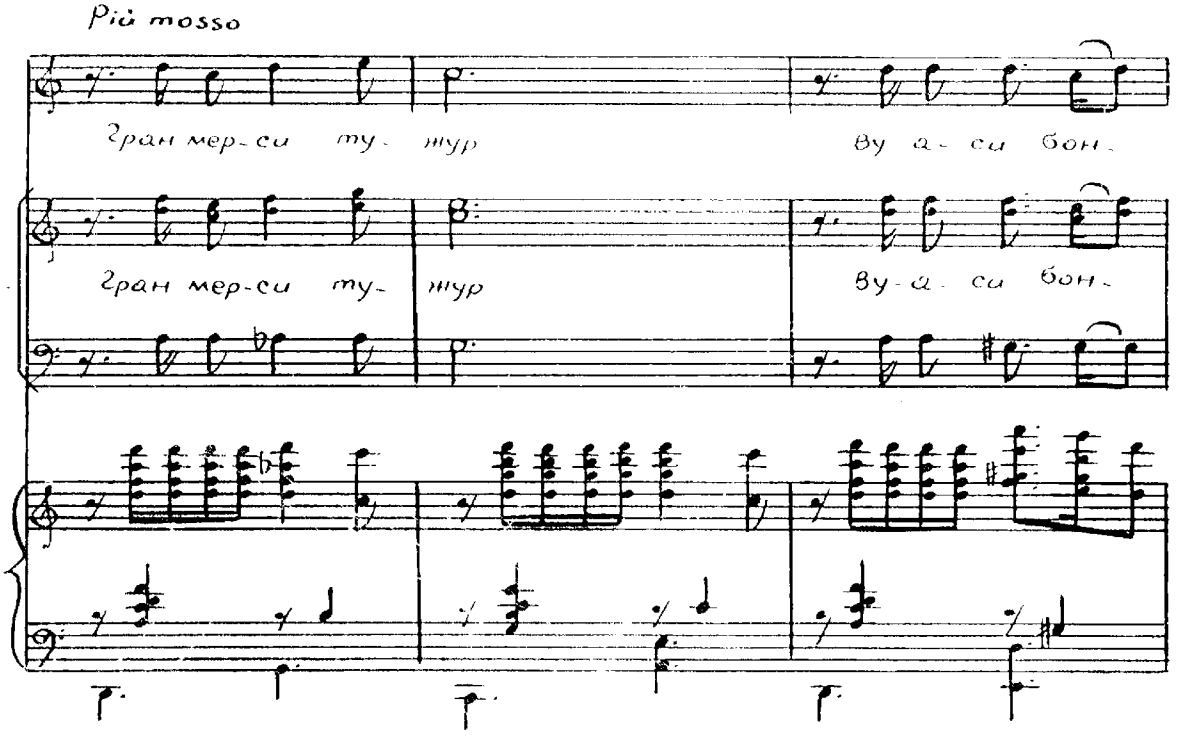
Pià mosso
Гран мер-си ту- шур
Ву а-си бон.
Гран мер-си ту-
шур
Ву-а-си бон-

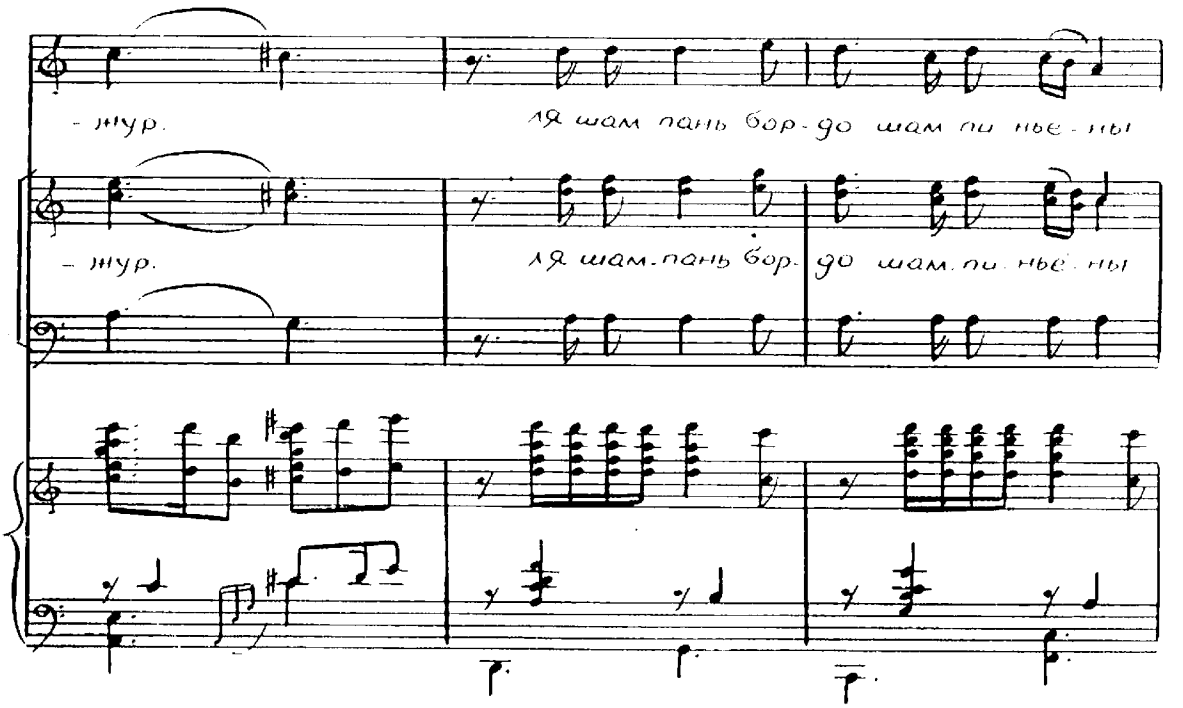
- жур.
ля шам пань бор - до шам пи нье - ны
- жур.
ля шам - пань бор.
до шам пи нье - ны

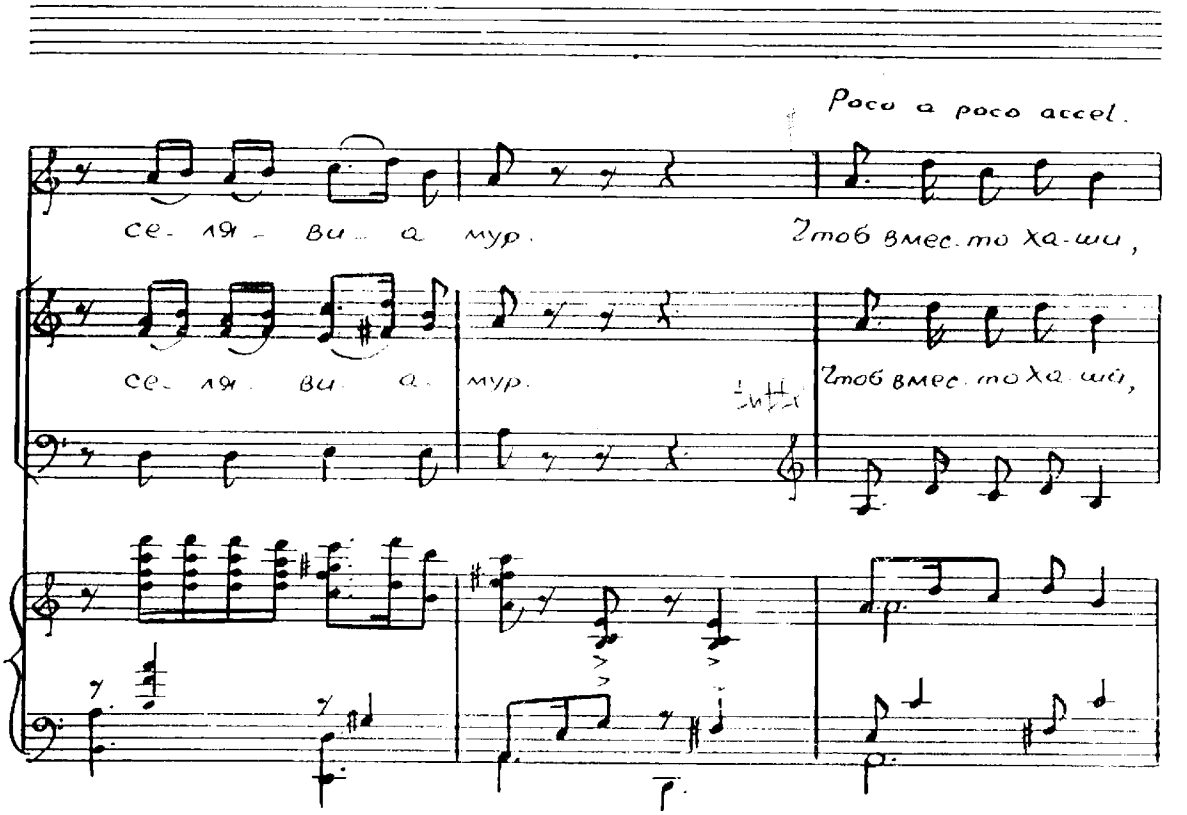
Poco a poco accel.
се - ля - ви а мур.
Чтоб вмес - то ха - ши,
се - ля ви а мур.
Чтоб вмес - то ха - ши,

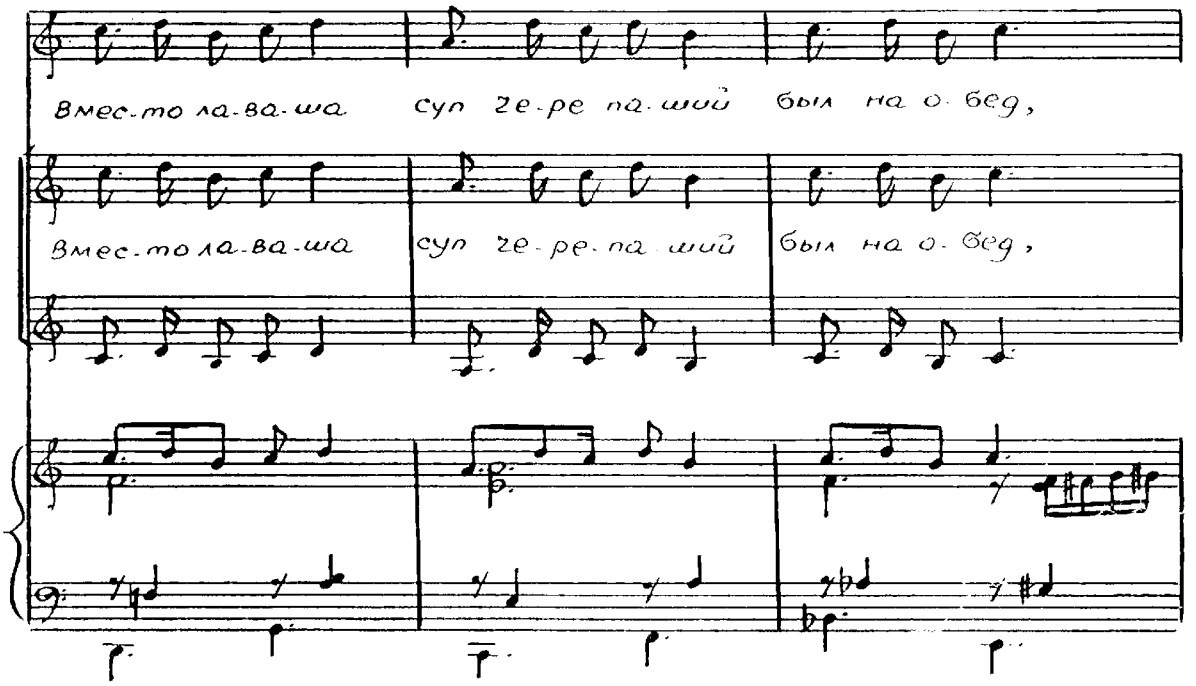
Вмес-то ла-ва-ша суп ге-ре па-шой был на о-бед,
Вмес-то ла-ва-ша суп ге-ре-па шой был на о-бед,

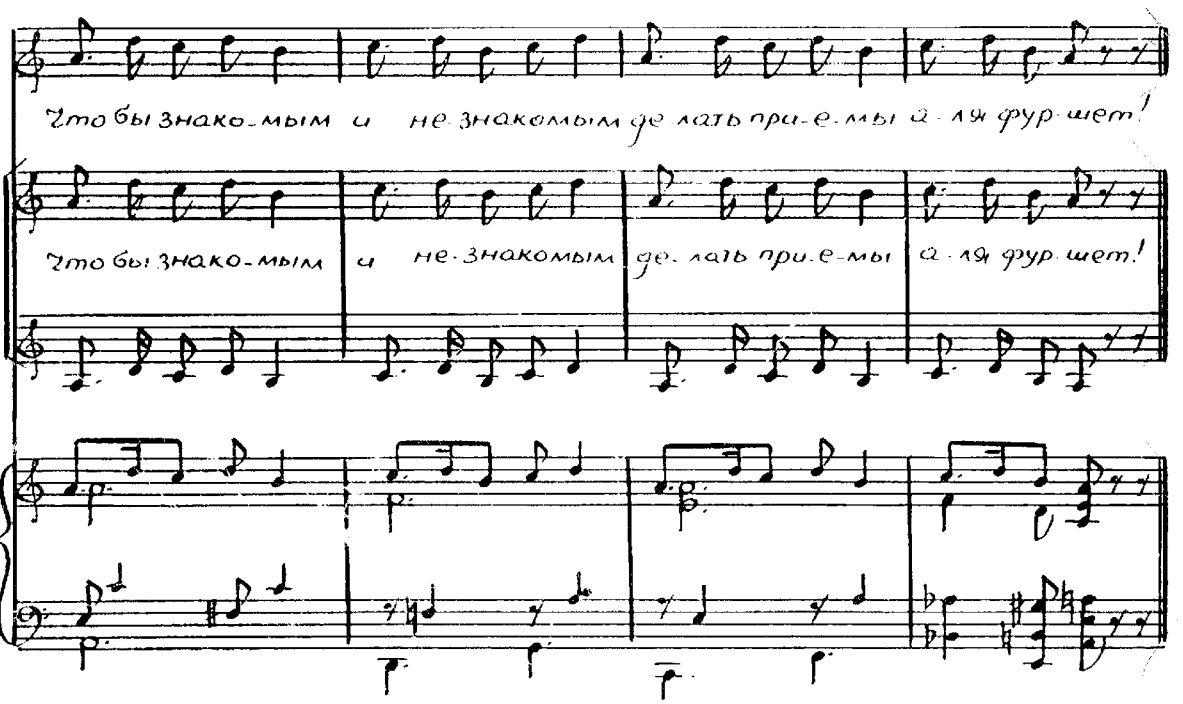
Что бы знако-мым и не-знакомым де лать при-е-мы а-ля фур-шет!
Что бы знако-мым и не-знакомым де-лать при-е-мы а-ля фур-шет!

Серенада Коте

Andante

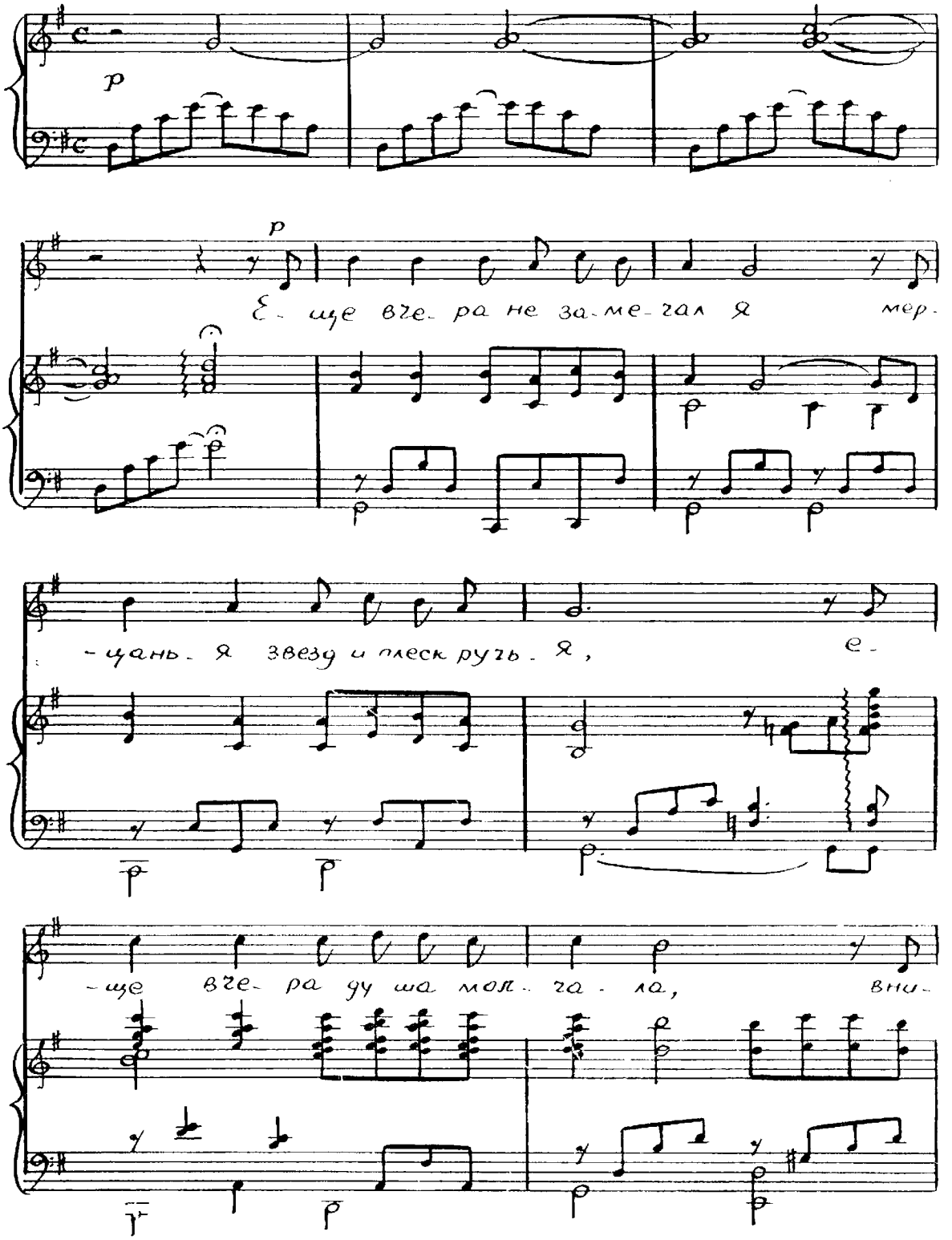

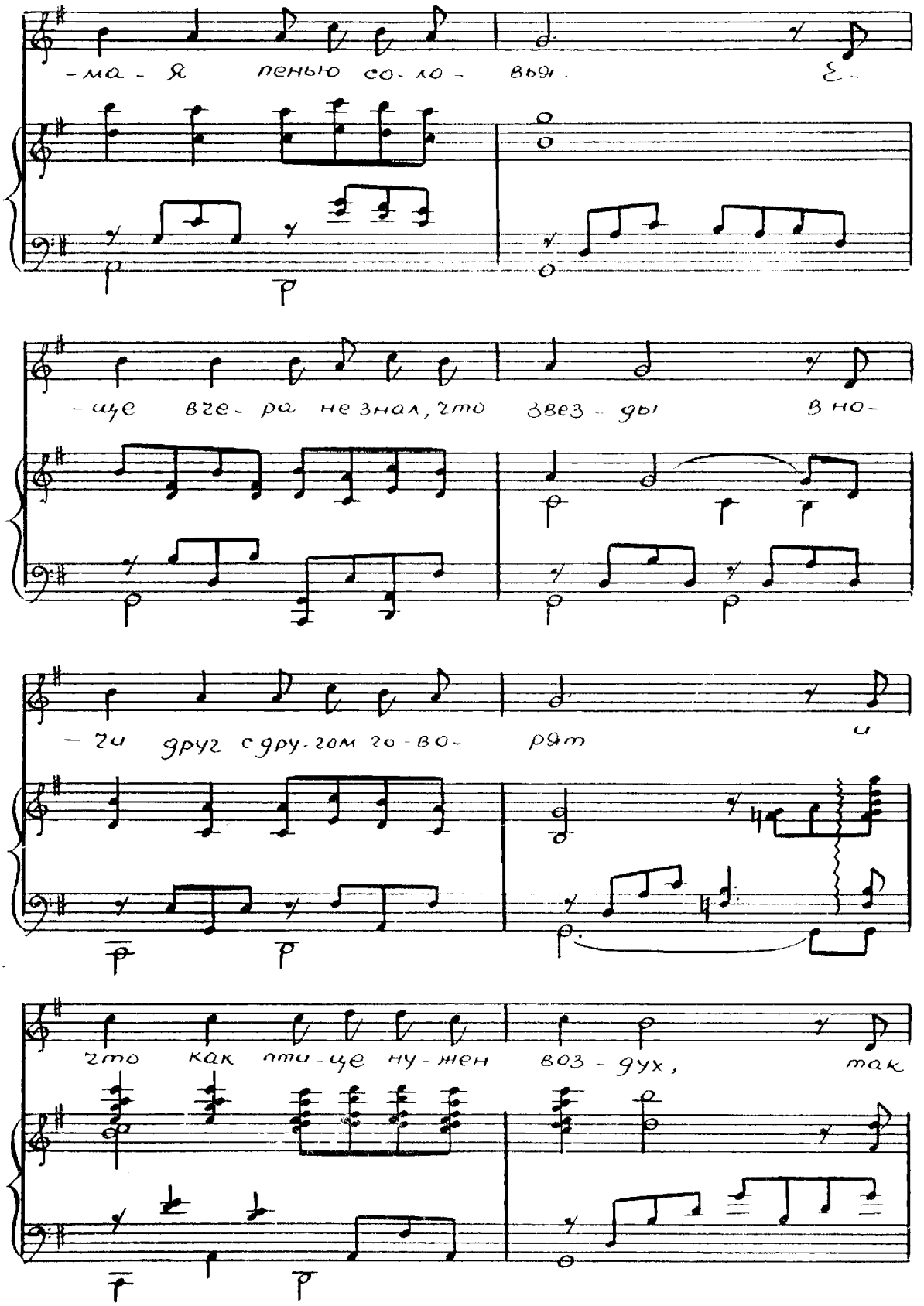
-ма- Я пенью со-ло- вья. Е-
-ще вче- ра не знал, что звез- ды в но-
-чи друг с дру-гом го-во- рят и
что как пти-це ну-жен воз- дух, так

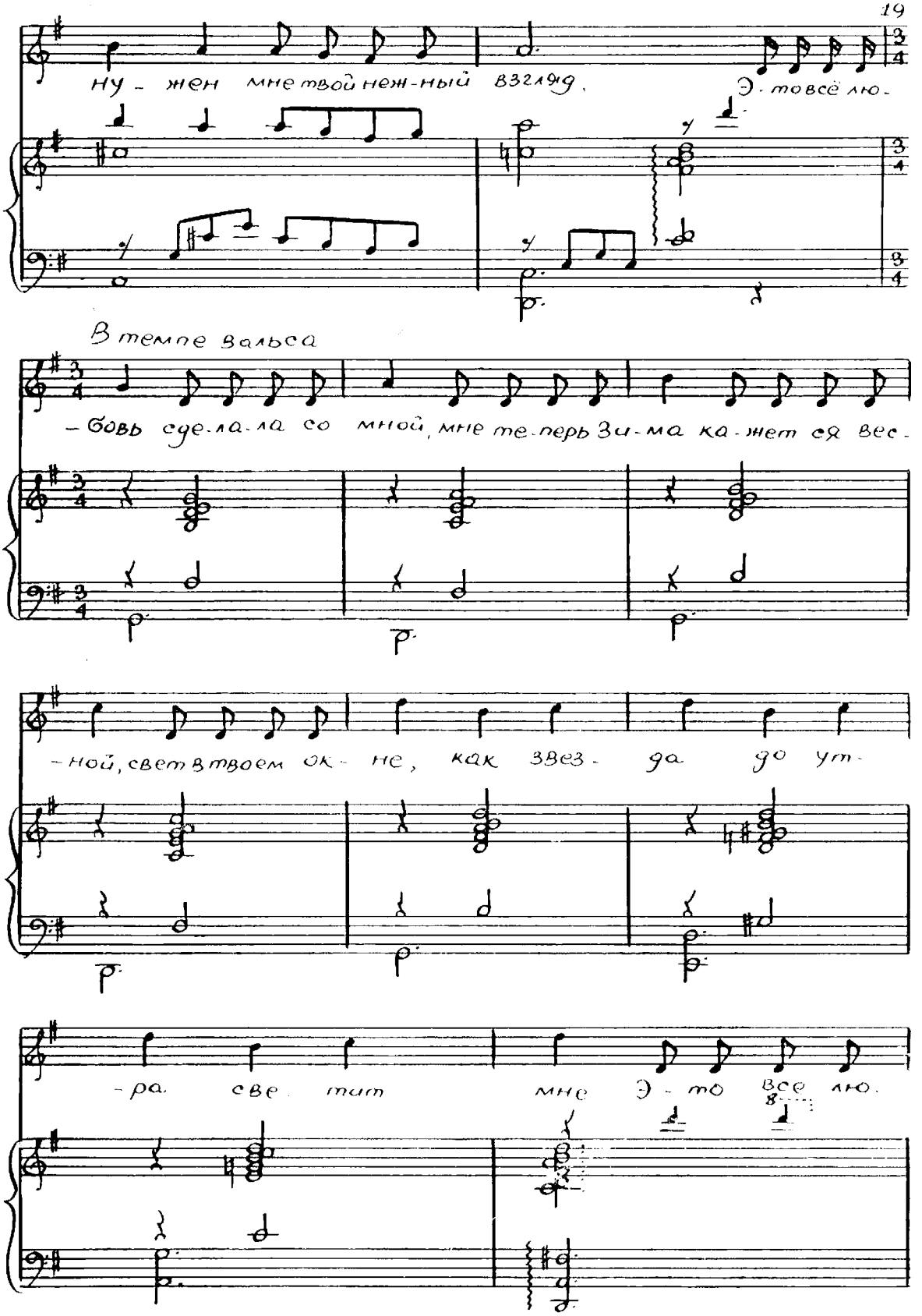
ну - жен мне твой неж-ный взгляд. Э-то всё лю-
В темпе вальса
-бовь сде-ла-ла со мной, мне те-перь зи-ма ка-жет ся вес-
-ной, свет в твоем ок- не, как звез- да до ут-
-ра све тит мне Э - то все лю.

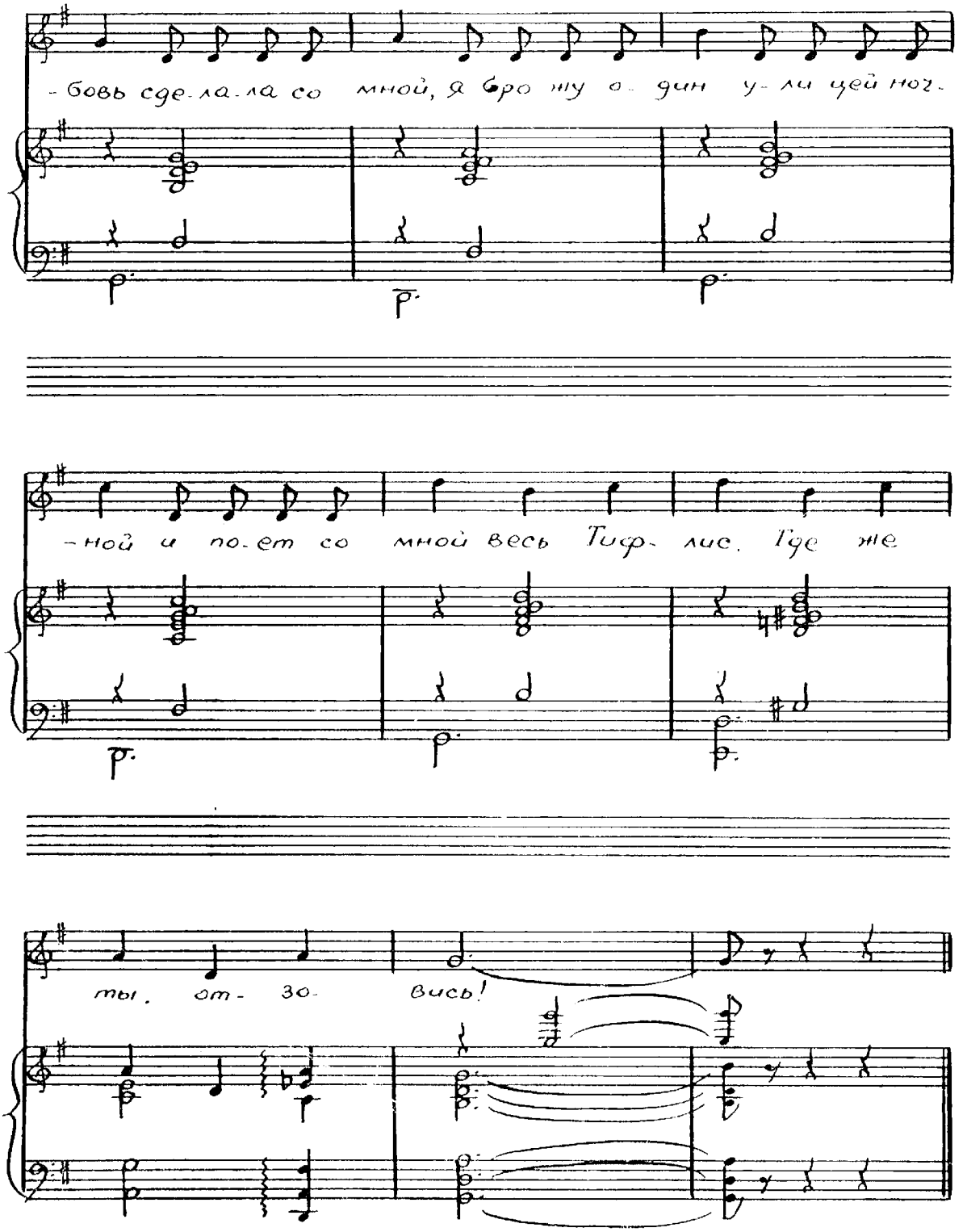
-бовь сде-ла-ла со мной, я бро-шу о-дин у-ли-цей ног-
-ной и по-ет со мной весь Тиф-лис. Где же
ты, от-зо-вись!

Куплеты Кабато

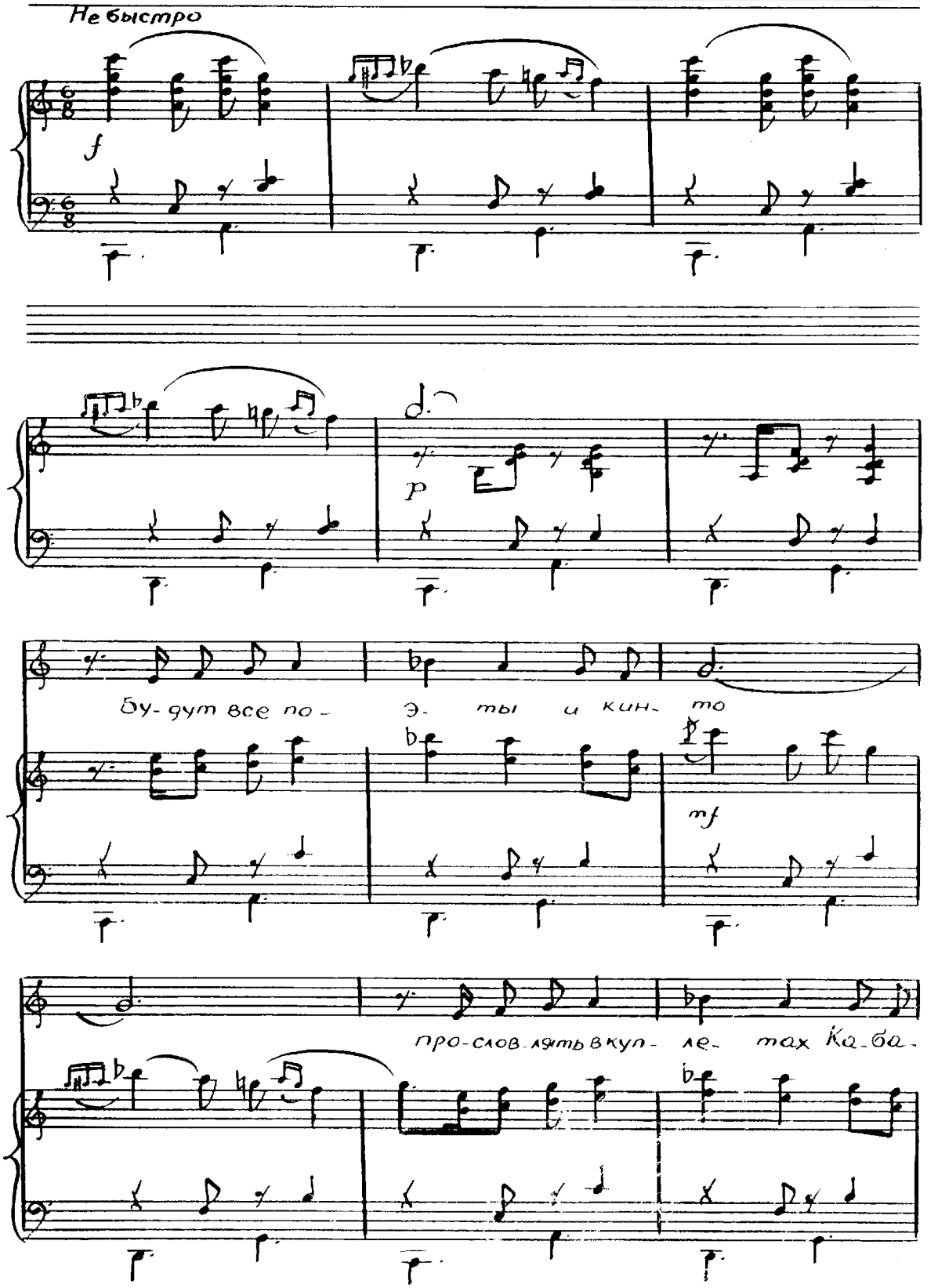

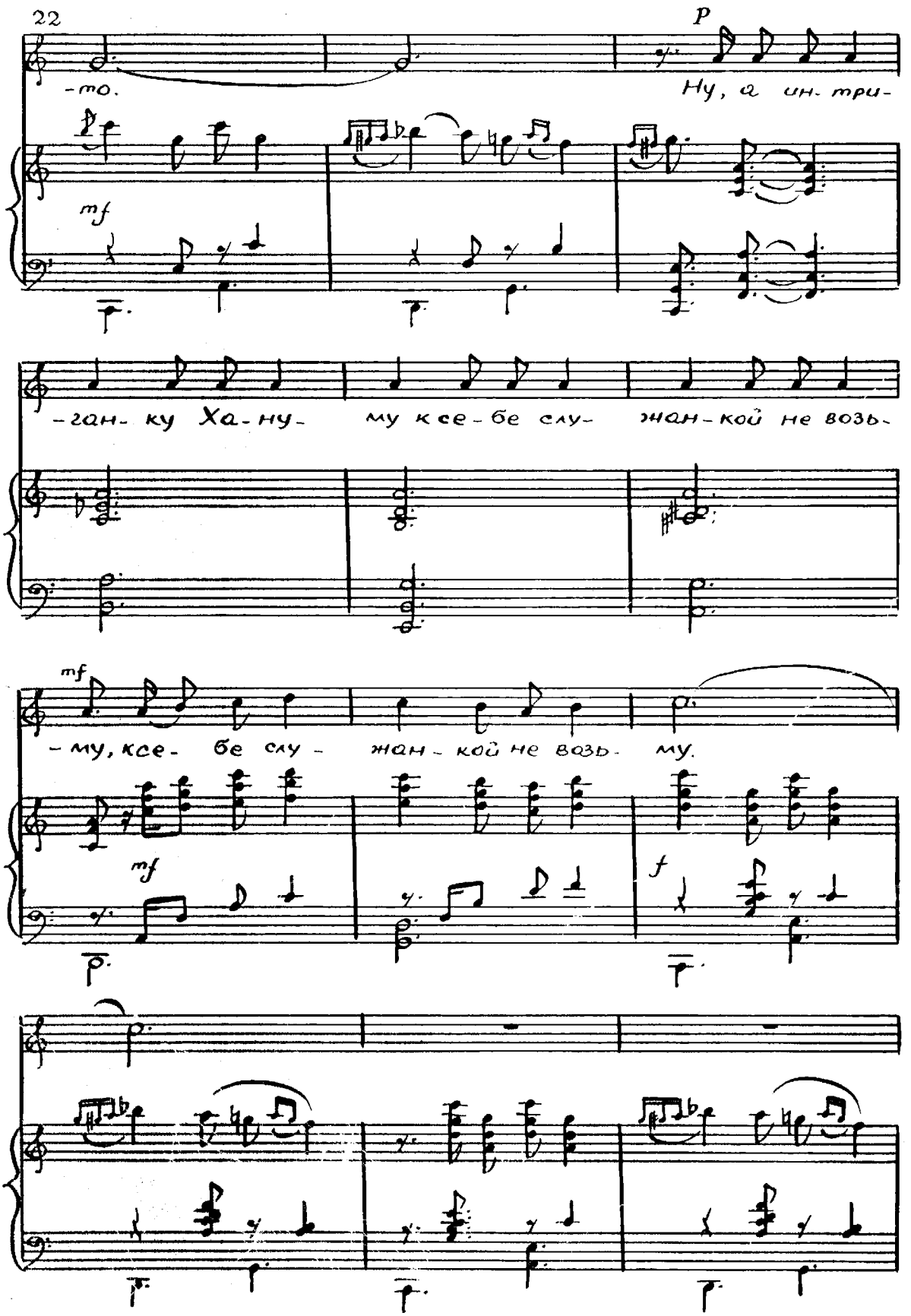
-то.
Ну, а ин-три-
-ган-ку Ха-ну- му к се-бе слу- жан-кой не возь-
-му, к се- бе слу - жан - кой не возь- му.

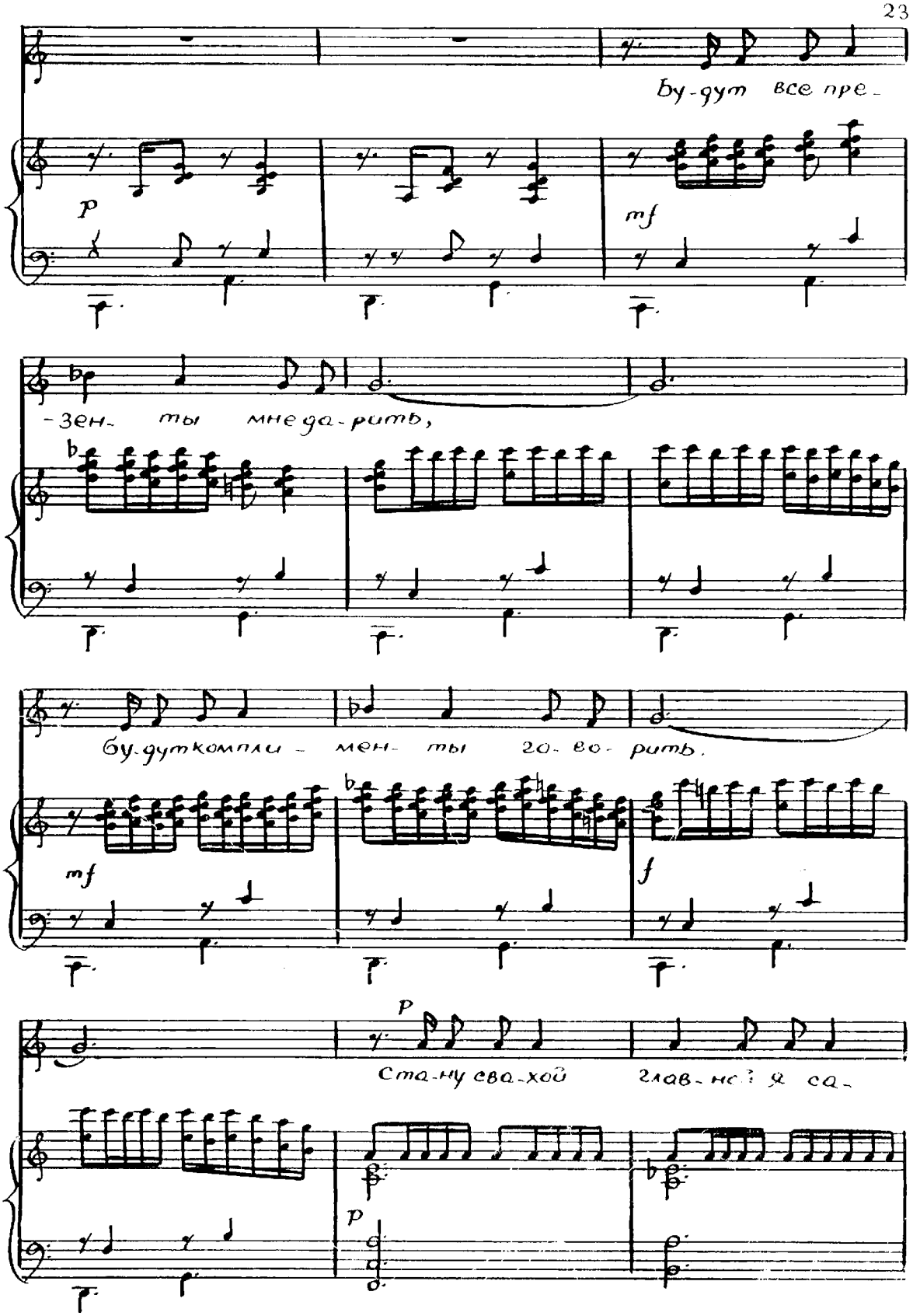
бу-дут все пре-
p
mf
-зен- ты мне да-рить,
бу-дут компли- мен- ты го- во- рить.
mf
f
p
Ста-ну ва-хой глав-не? я са-
p

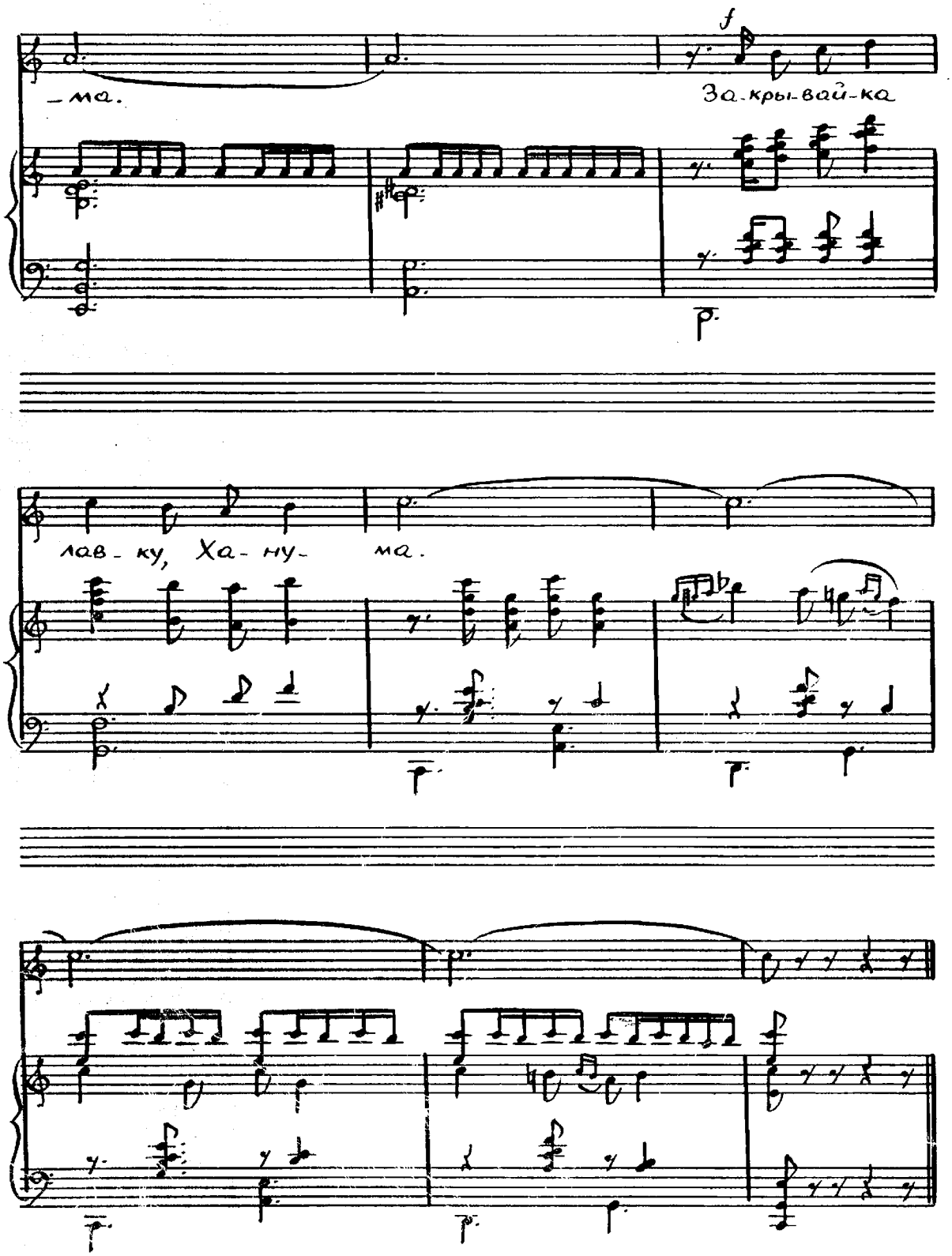
f
-ма.
За-кры-вай-ка
лав-ку, Ха-ну-
ма.

Песня об Авлабаре
(Кабато, Князь, Текле, Тимоте)

Весело и легко

Кабато

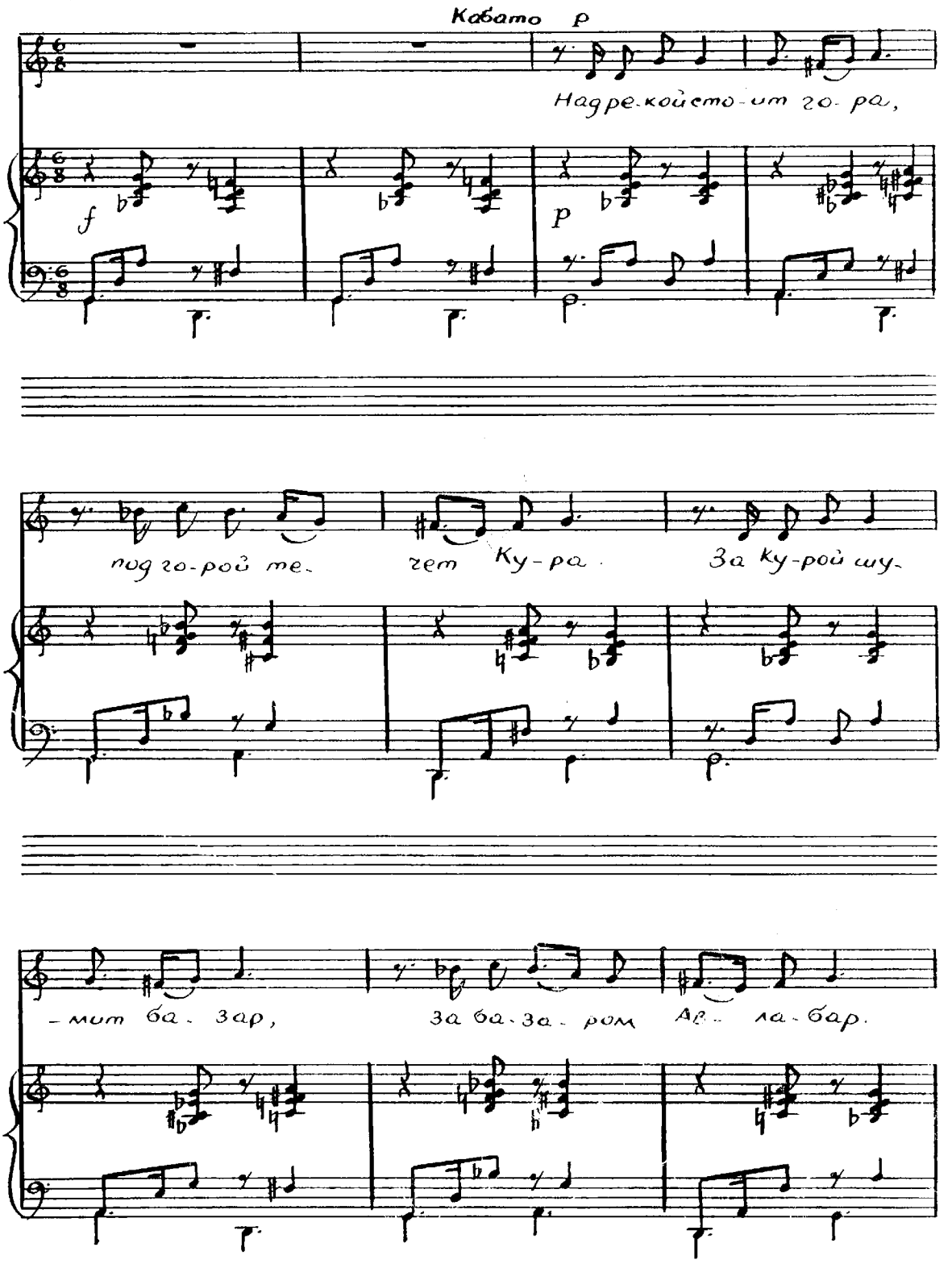

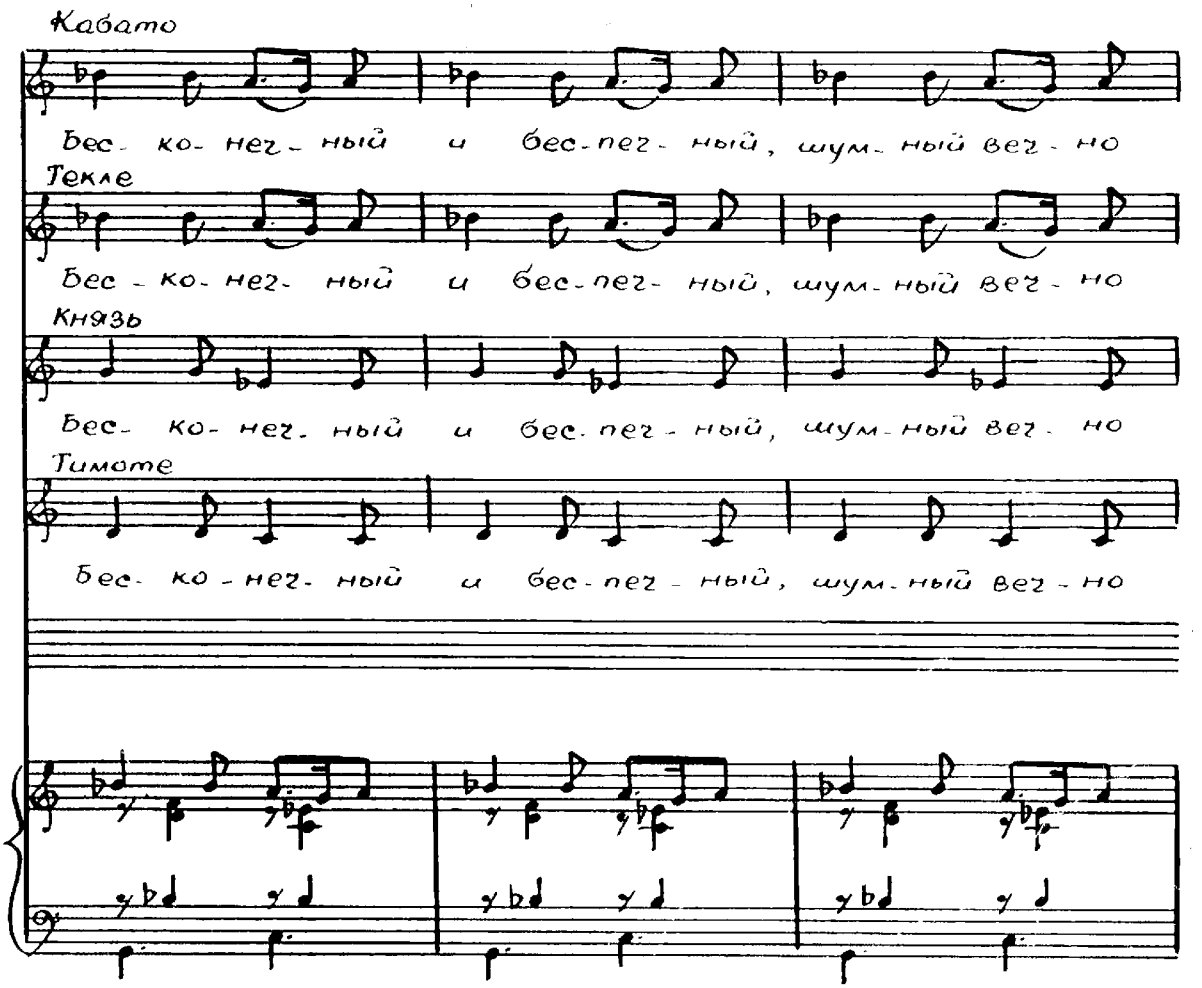
Кавато
Бес- ко- нец- ный и бес- пец- ный, шум- ный вец- но
Текле
Бес- ко- нец- ный и бес- пец- ный, шум- ный вец- но
Князь
Бес- ко- нец- ный и бес- пец- ный, шум- ный вец- но
Тимоте
Бес- ко- нец- ный и бес- пец- ный, шум- ный вец- но

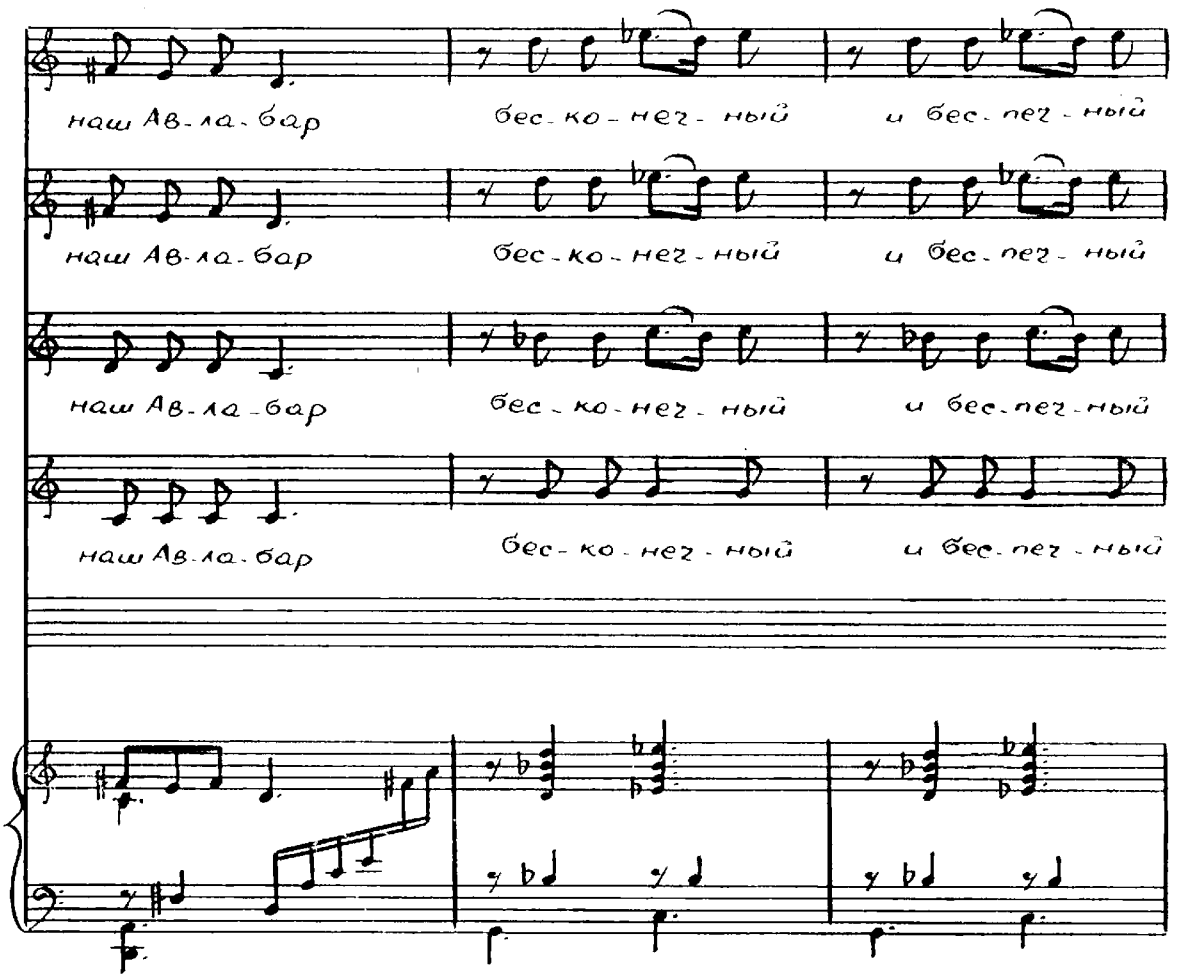
наш Ав-ла-бар
бес-ко-нец-ный
и бес-пец-ный
наш Ав-ла-бар
бес-ко-нец-ный
и бес-пец-ный
наш Ав-ла-бар
бес-ко-нец-ный
и бес-пец-ный
наш Ав-ла-бар
бес-ко-нец-ный
и бес-пец-ный

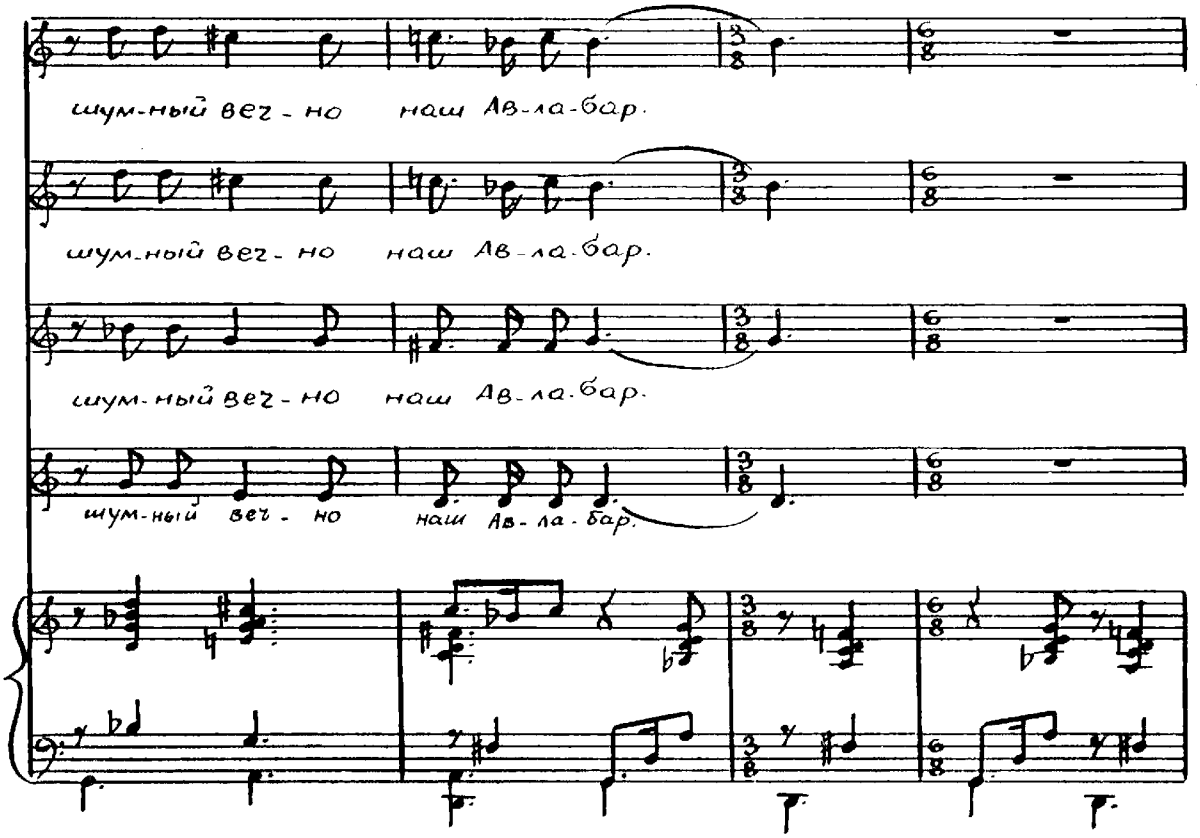
шум-ный веч - но наш Ав-ла-бар.
шум-ный веч - но наш Ав-ла-бар.
шум-ный веч - но наш Ав-ла-бар.
шум-ный веч - но наш Ав-ла-бар.

Кабато

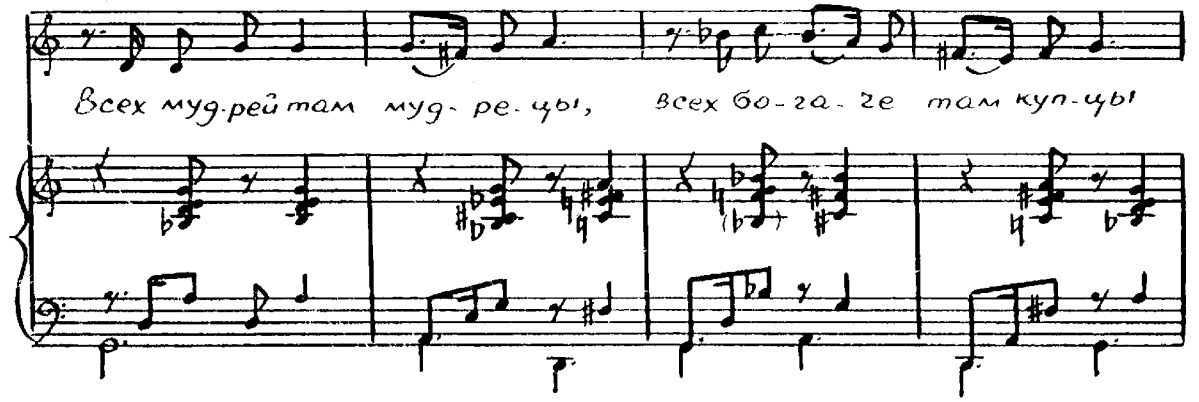
Всех муд-рей там муд - ре-цы, всех бо-га-че там куп-цы!

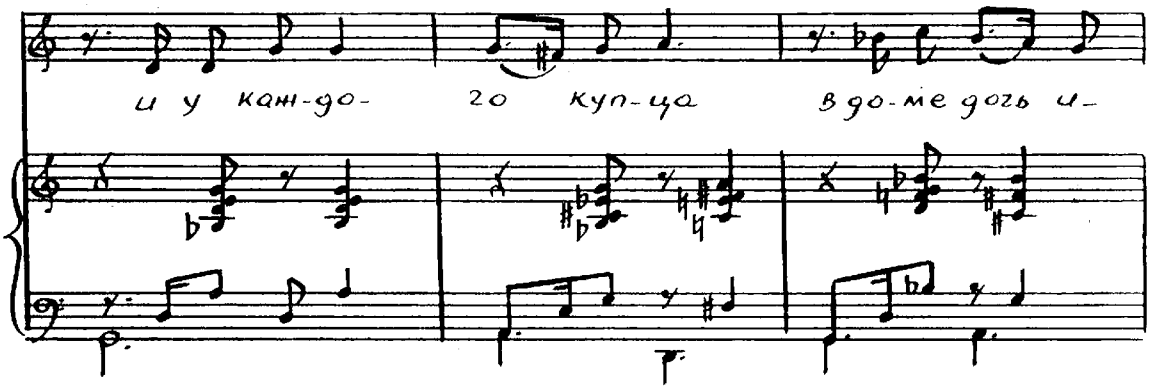
и у кан-до- 20 куп-ца в до-ме дочь и-

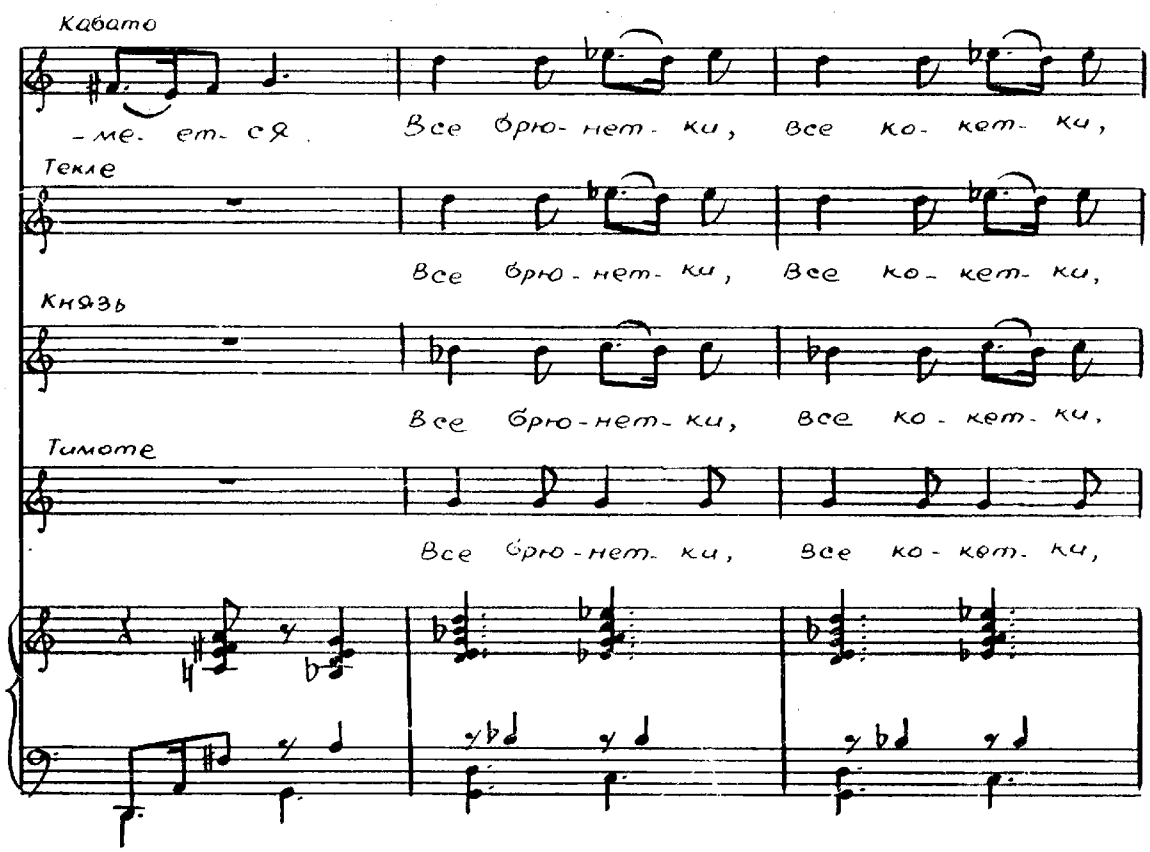
Кабато
-ме-ет-ся. Все брю-нет-ки, все ко-кет-ки,
Текле
Все брю-нет-ки, Все ко-кет-ки,
Князь
Все брю-нет-ки, все ко-кет-ки,
Тимоте
Все брю-нет-ки, все ко-кет-ки,

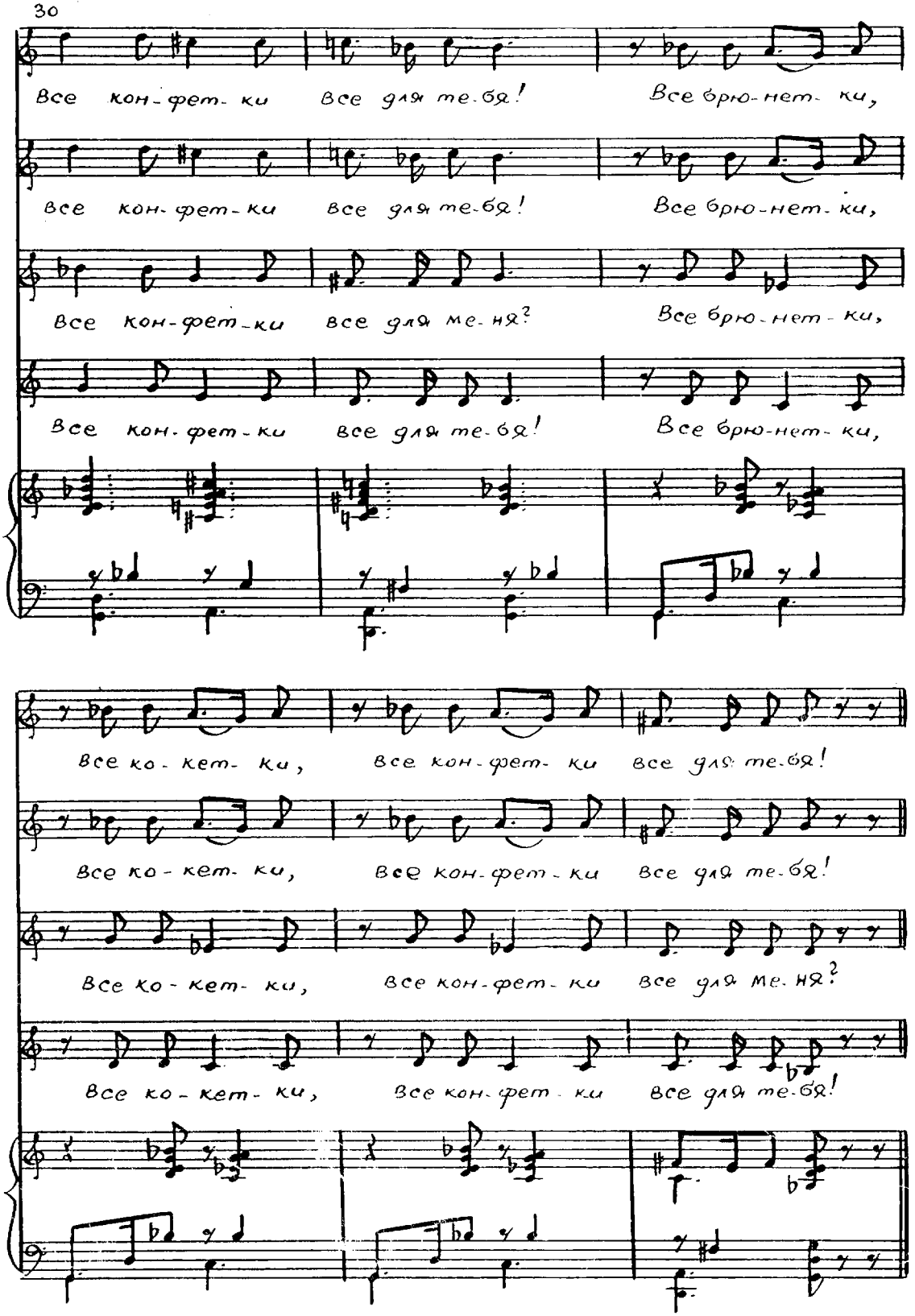
Все кон-фет-ки все для те-бя! Все брю-нет-ки,
Все кон-фет-ки все для те-бя! Все брю-нет-ки,
Все кон-фет-ки все для ме-ня? Все брю-нет-ки,
Все кон-фет-ки все для те-бя! Все брю-нет-ки,
Все ко-кет-ки, все кон-фет-ки все для те-бя!
Все ко-кет-ки, все кон-фет-ки все для те-бя!
Все ко-кет-ки, все кон-фет-ки все для ме-ня?
Все ко-кет-ки, все кон-фет-ки все для те-бя!

№6

Квартет
(Микич, Князь, Тимоте, Акоп)

Moderato

Микич

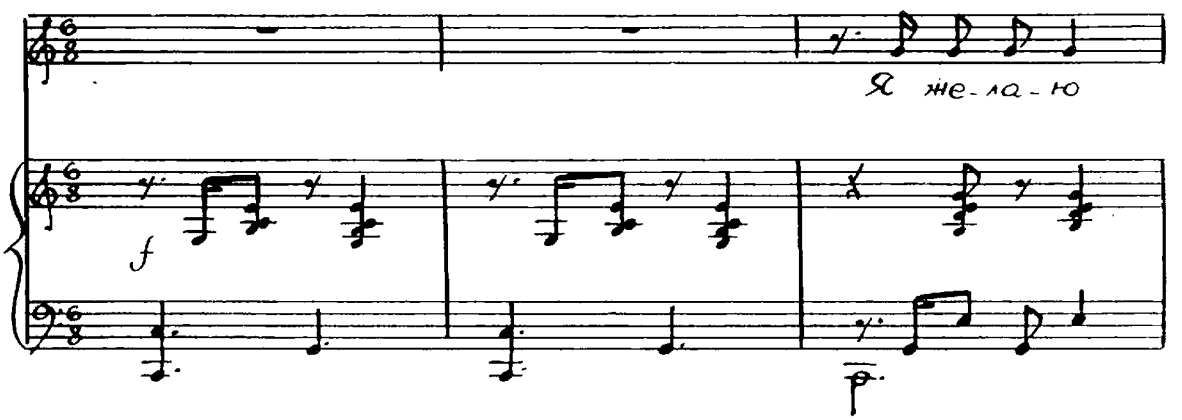

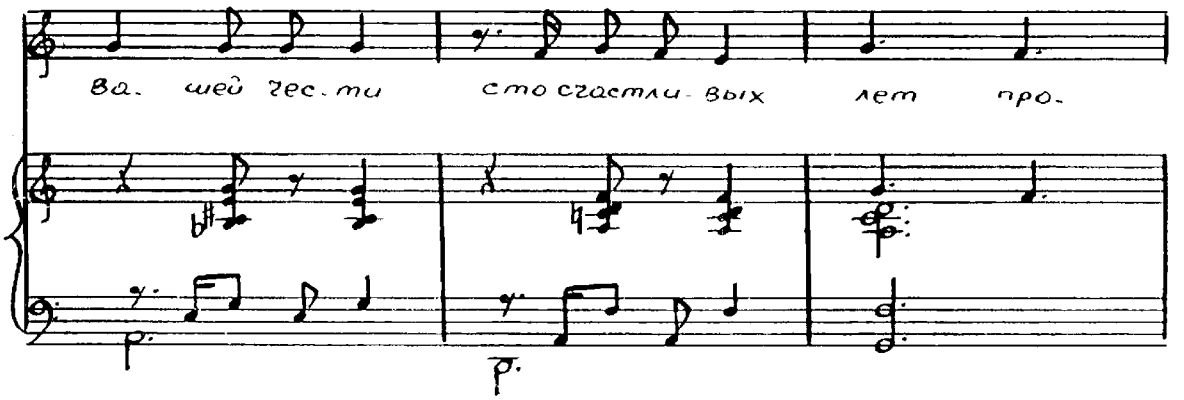

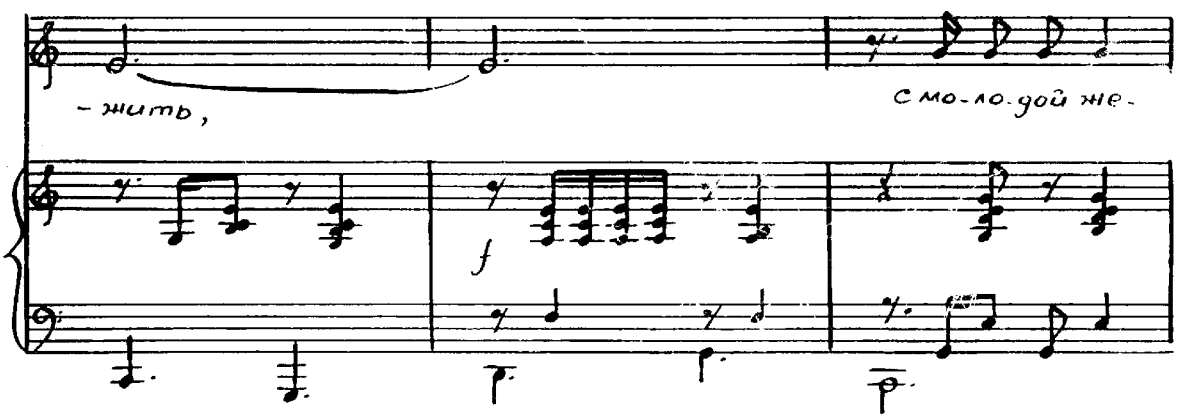

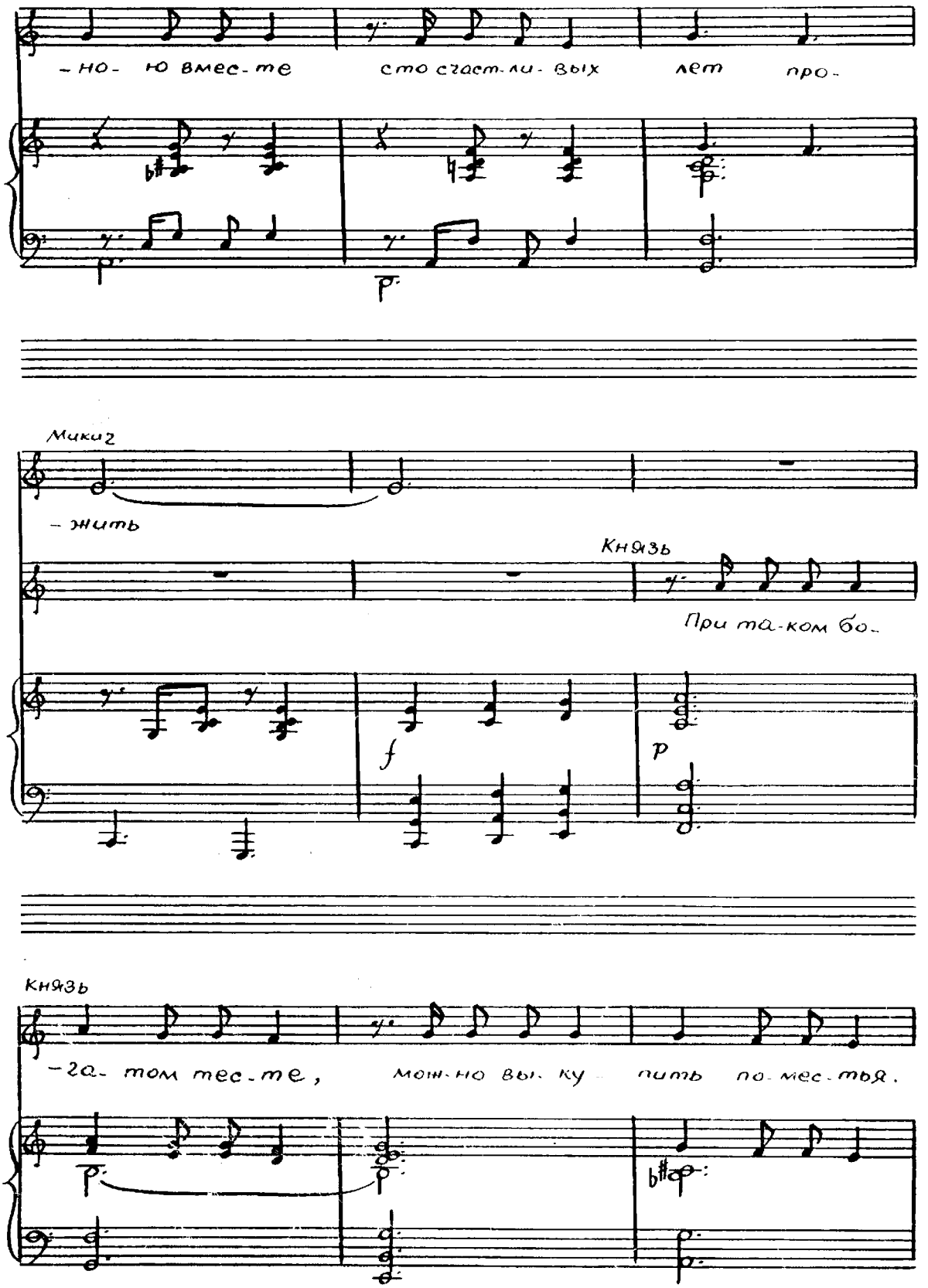
-но- ю вмес-те сто счаст-ли-вых лет про-
Микиг
-жить
Князь
При та-ком бо-
f
p
князь
-га- том тес-те, мож-но вы- ку пить по-мес-тья.

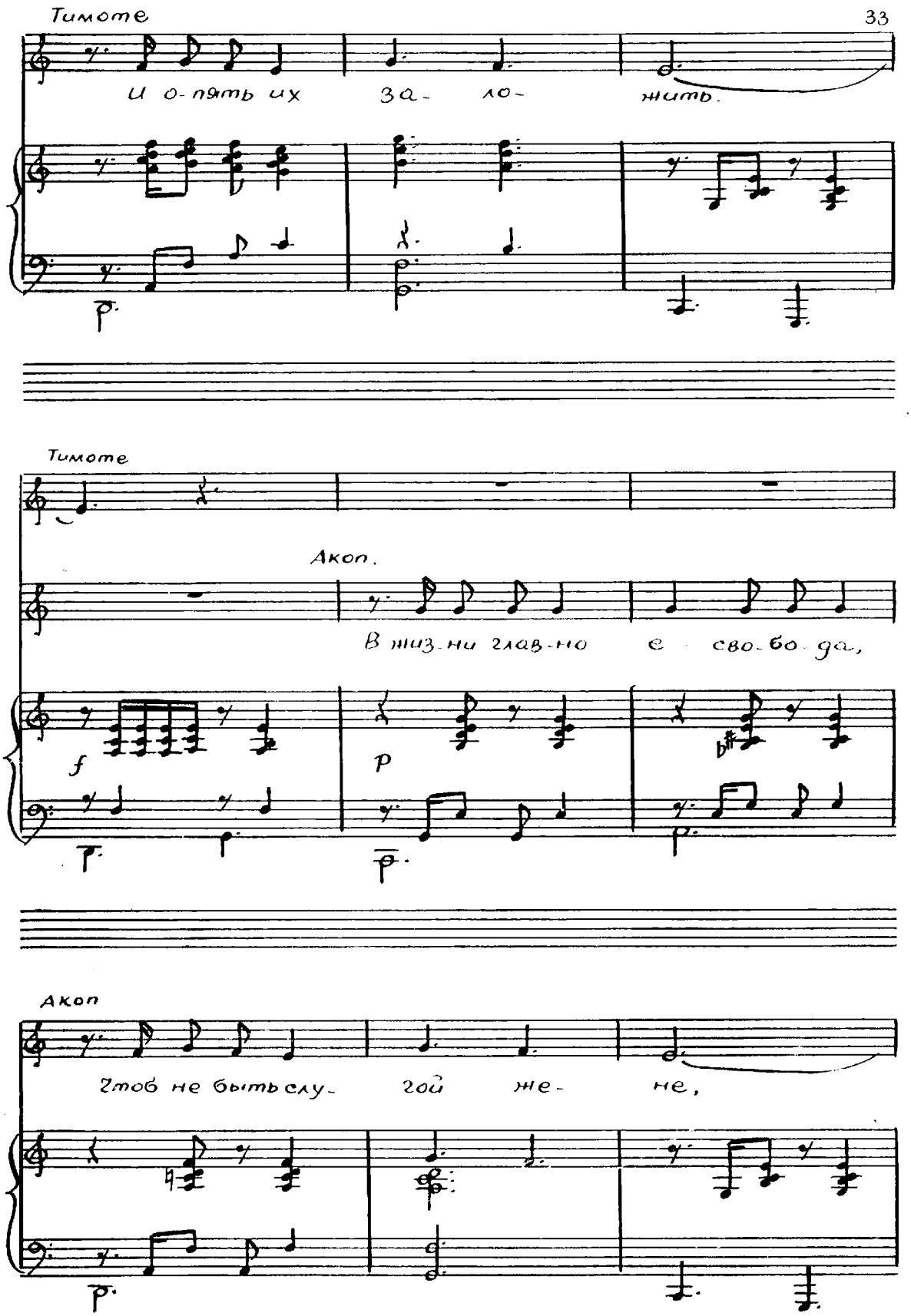
Тимоте
И о-пять их за- ло- жить.
Тимоте
Акоп.
В жиз-ни глав-но е сво-бо-да,
f
p
Акоп
Чтоб не быть слу- гой же- не,

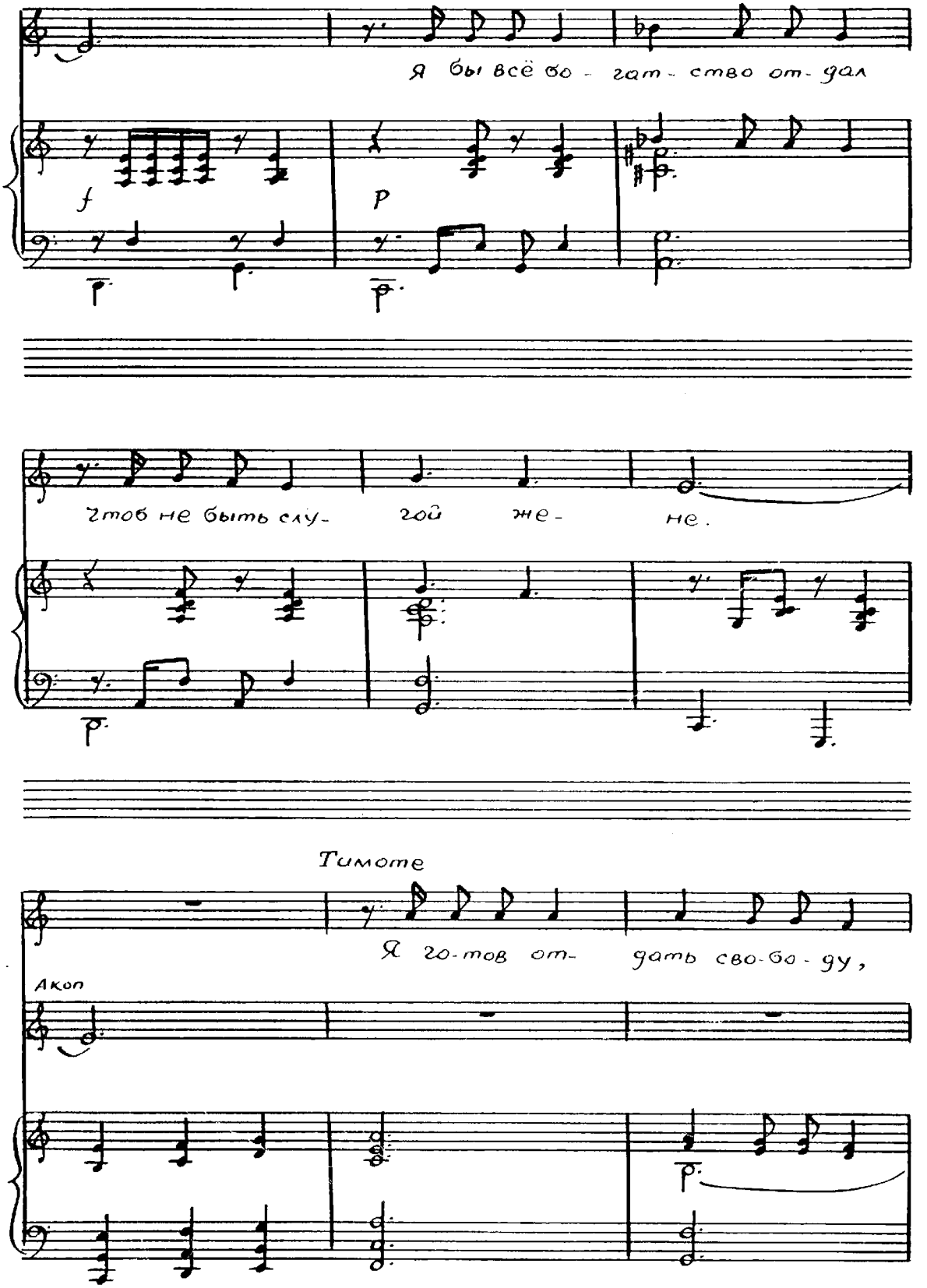
Я бы всё бо - гат - ство от - дал
f
p
Чтоб не быть слу - гой же - не.
Тимоте
Я го - тов от - дать сво - бо - ду,
Акоп

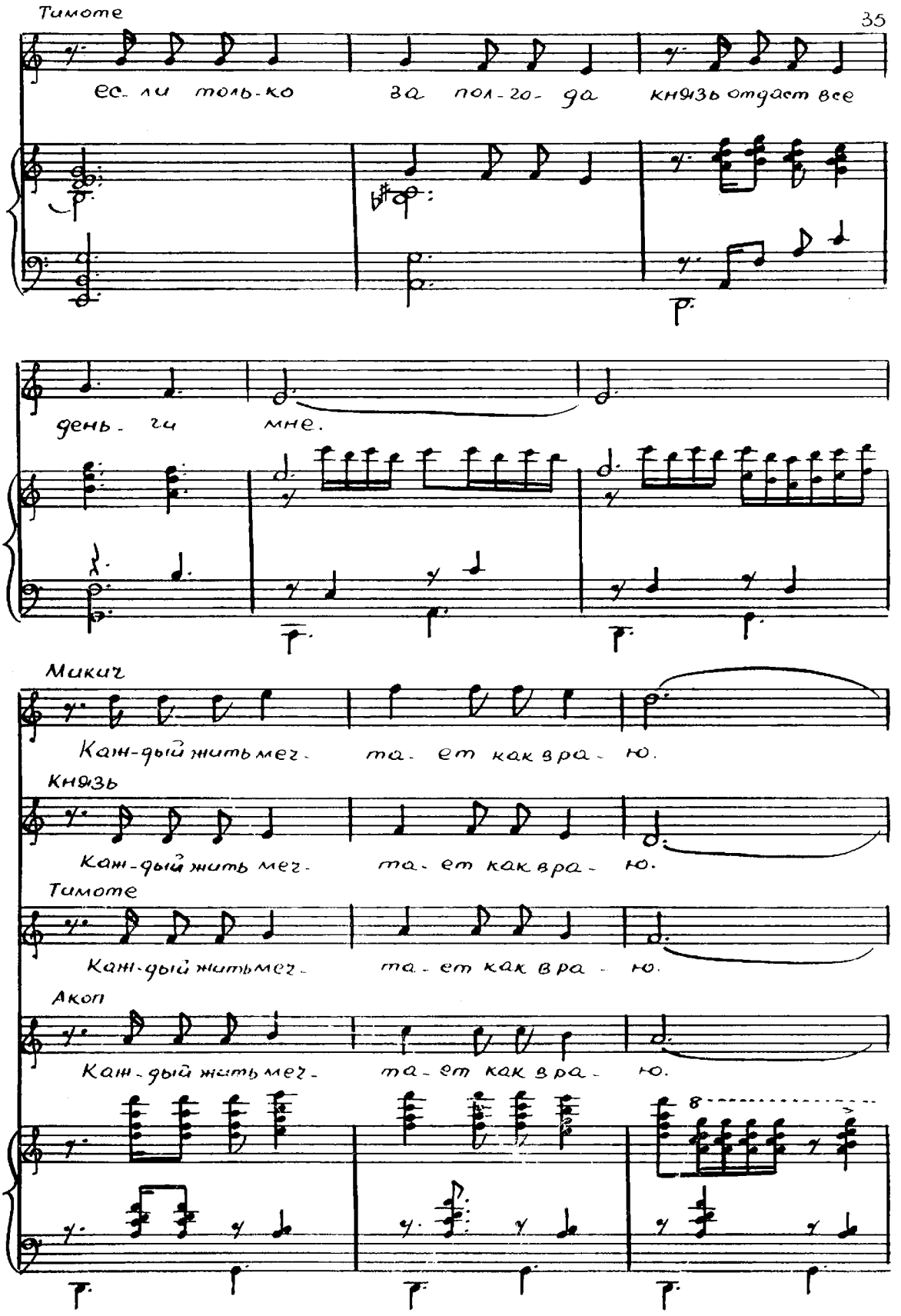
Тимоте
ес- ли толь-ко за пол-го- да князь отдаст все
день- ги мне.
Микич
Кан-дый жить меч- та- ет как вра- ю.
Князь
Кан-дый жить меч- та- ет как вра- ю.
Тимоте
Кан-дый жить меч- та- ет как вра- ю.
Акоп
Кан-дый жить меч- та- ет как вра- ю.
8

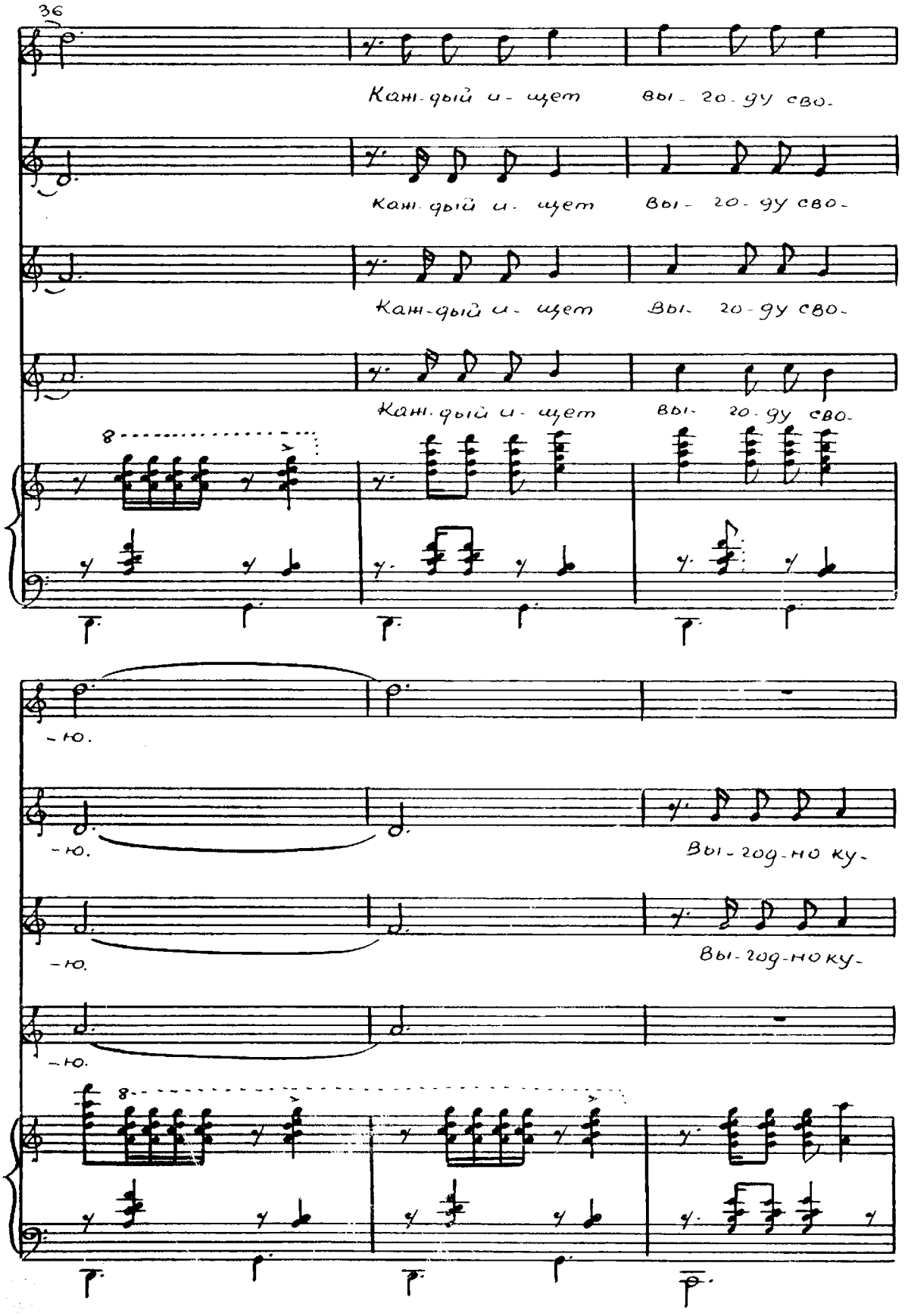
Каж-дый и-щет вы-го-ду сво-
Каж-дый и-щет вы-го-ду сво-
Каж-дый и-щет вы-го-ду сво-
Каж-дый и-щет вы-го-ду сво-
8
-ю.
-ю.
Вы-год-но ку-
-ю.
Вы-год-но ку-
-ю.
8

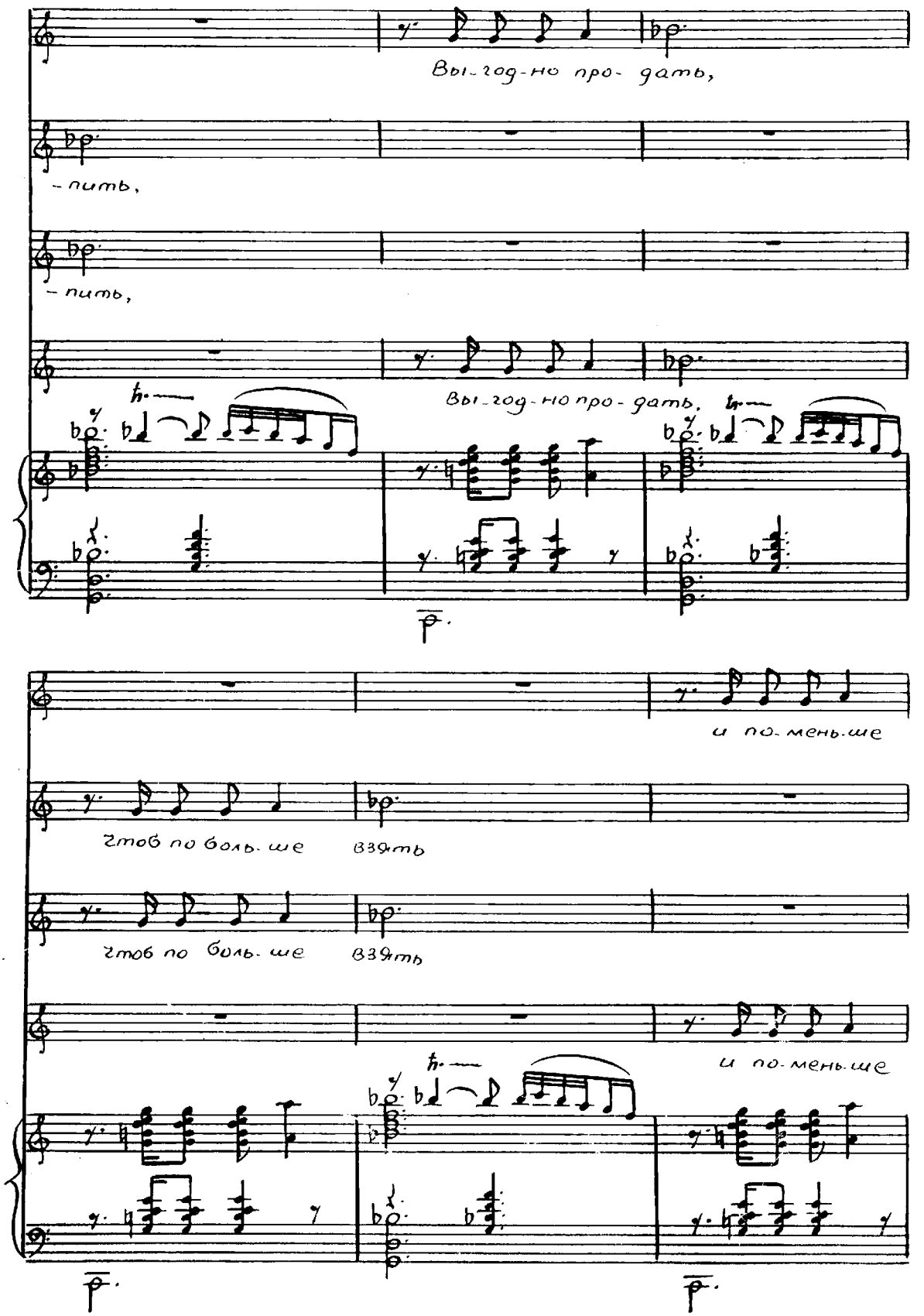
Вы-год-но про-дать,
-пить,
-пить,
Вы-год-но про-дать,
и по-мень-ше
чтоб по боль-ше взять
чтоб по боль-ше взять
и по-мень-ше

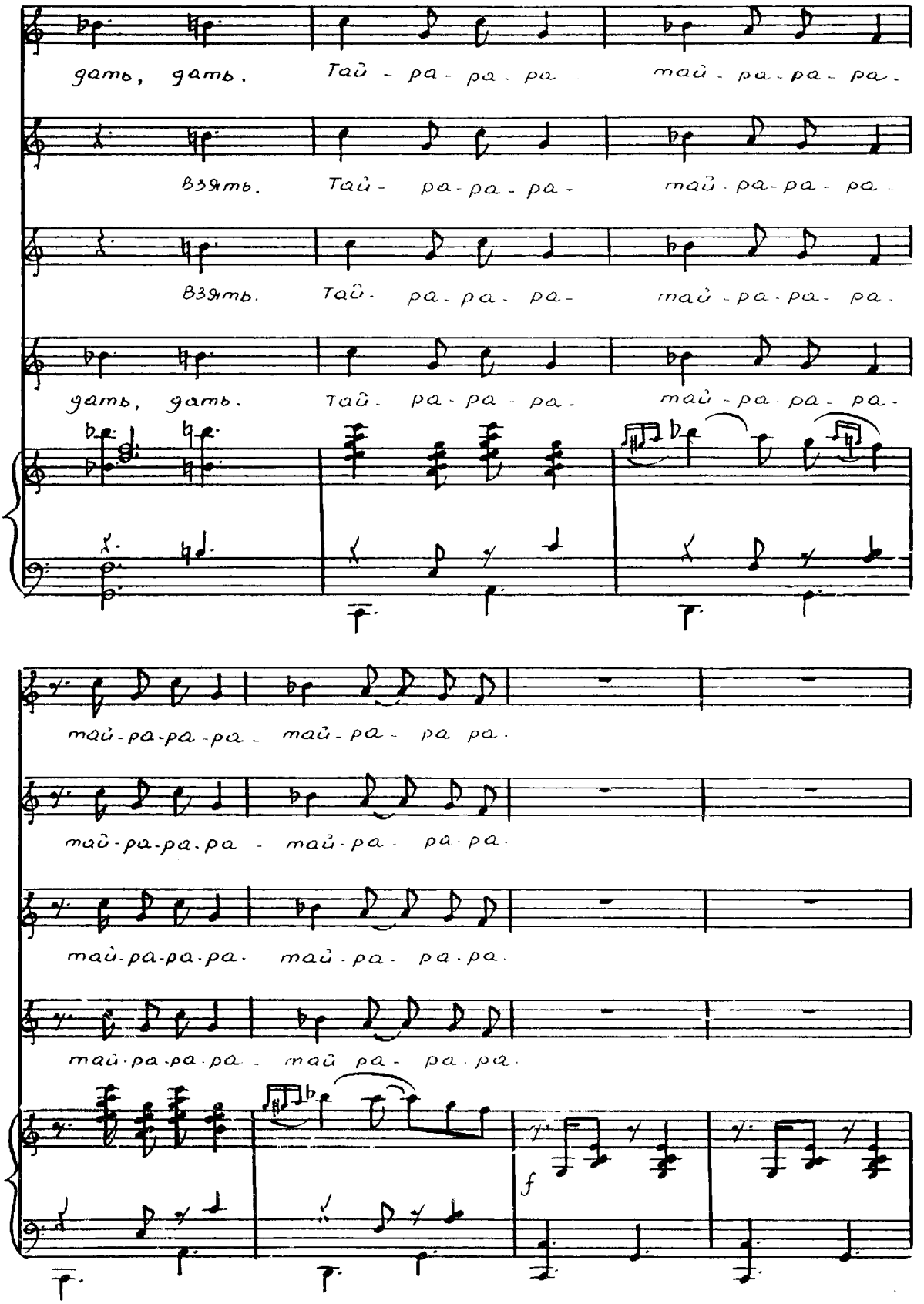
дать, дать. Тай - ра - ра - ра май - ра - ра - ра.
Взять. Тай - ра - ра - ра - май - ра - ра - ра.
Взять. Тай - ра - ра - ра - май - ра - ра - ра.
дать, дать. Тай - ра - ра - ра. май - ра - ра - ра.
май - ра - ра - ра. май - ра - ра ра.
май - ра - ра - ра. май - ра - ра ра.
май - ра - ра - ра. май - ра - ра ра.
май - ра - ра - ра. май - ра - ра ра.
f

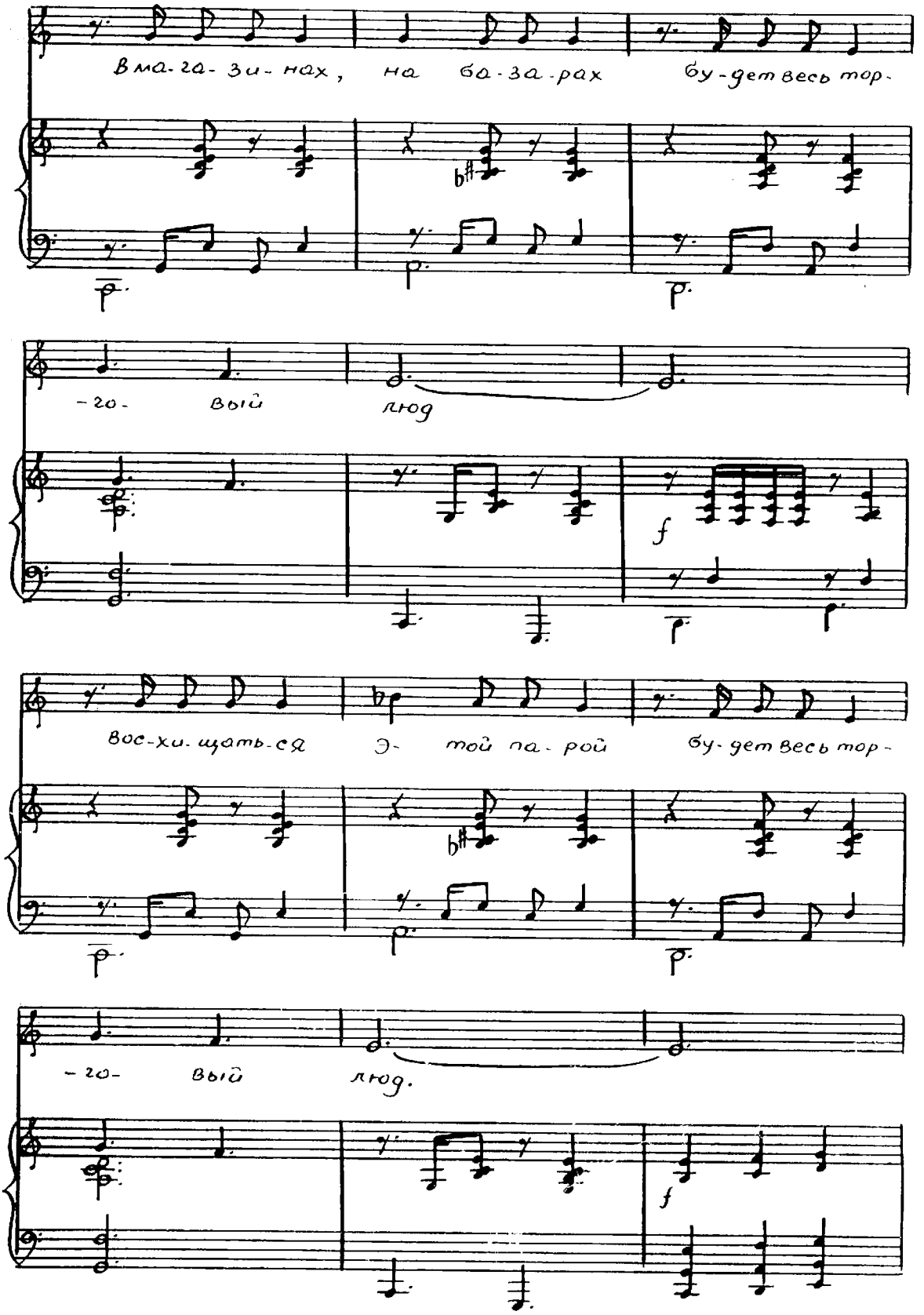
в ма-га-зи-нах, на ба-за-рах бу-дет весь тор-
-го- вый люд
f
вос-хи-щать-ся э- той па-рой бу-дет весь тор-
-го- вый люд.
f

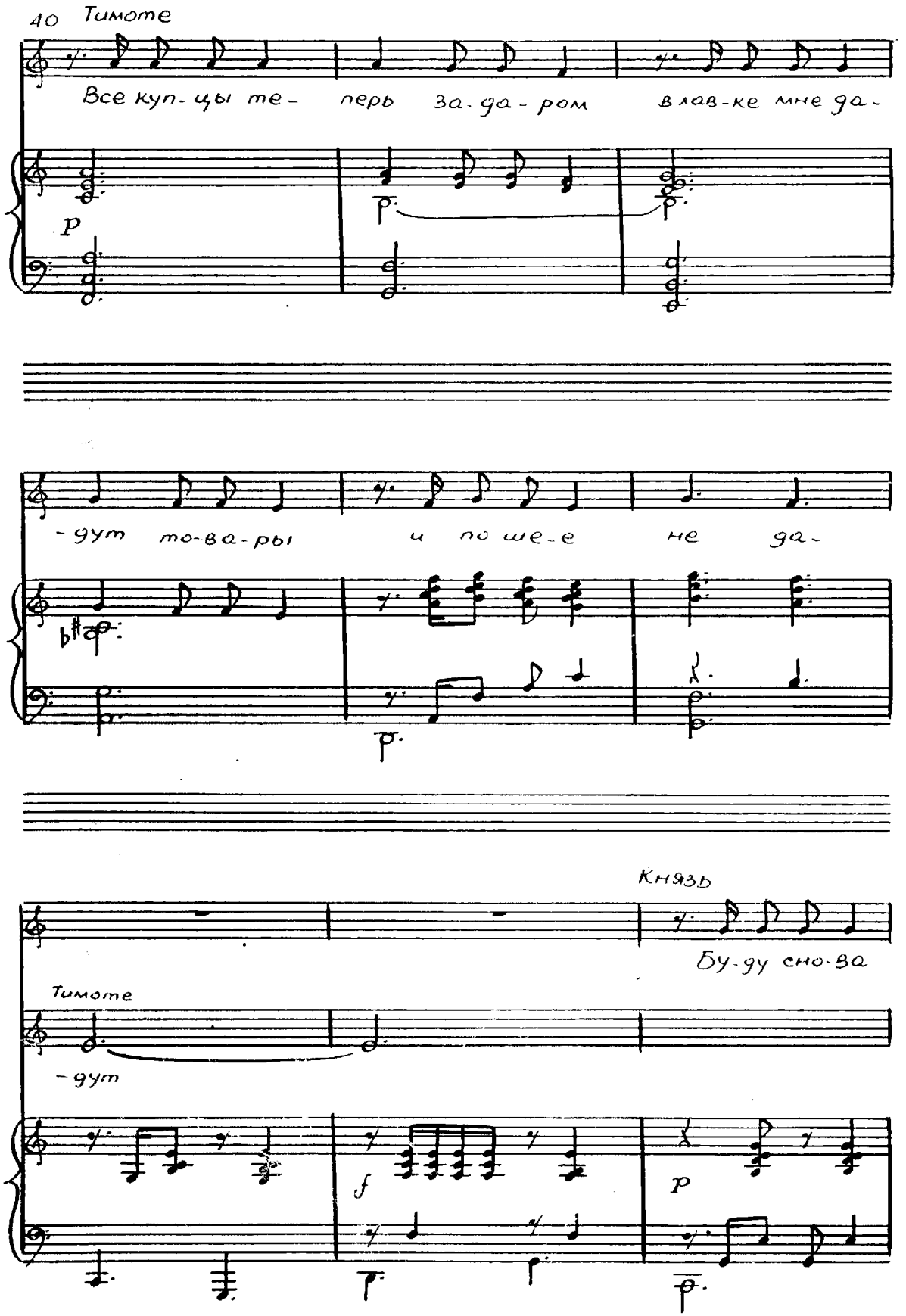
Тимоте
Все куп-цы те- перь за-да-ром влав-ке мне да-
p
-дут то-ва-ры и по ше-е не да-
Князь
Бу-ду сно-ва
Тимоте
-дут
f
p

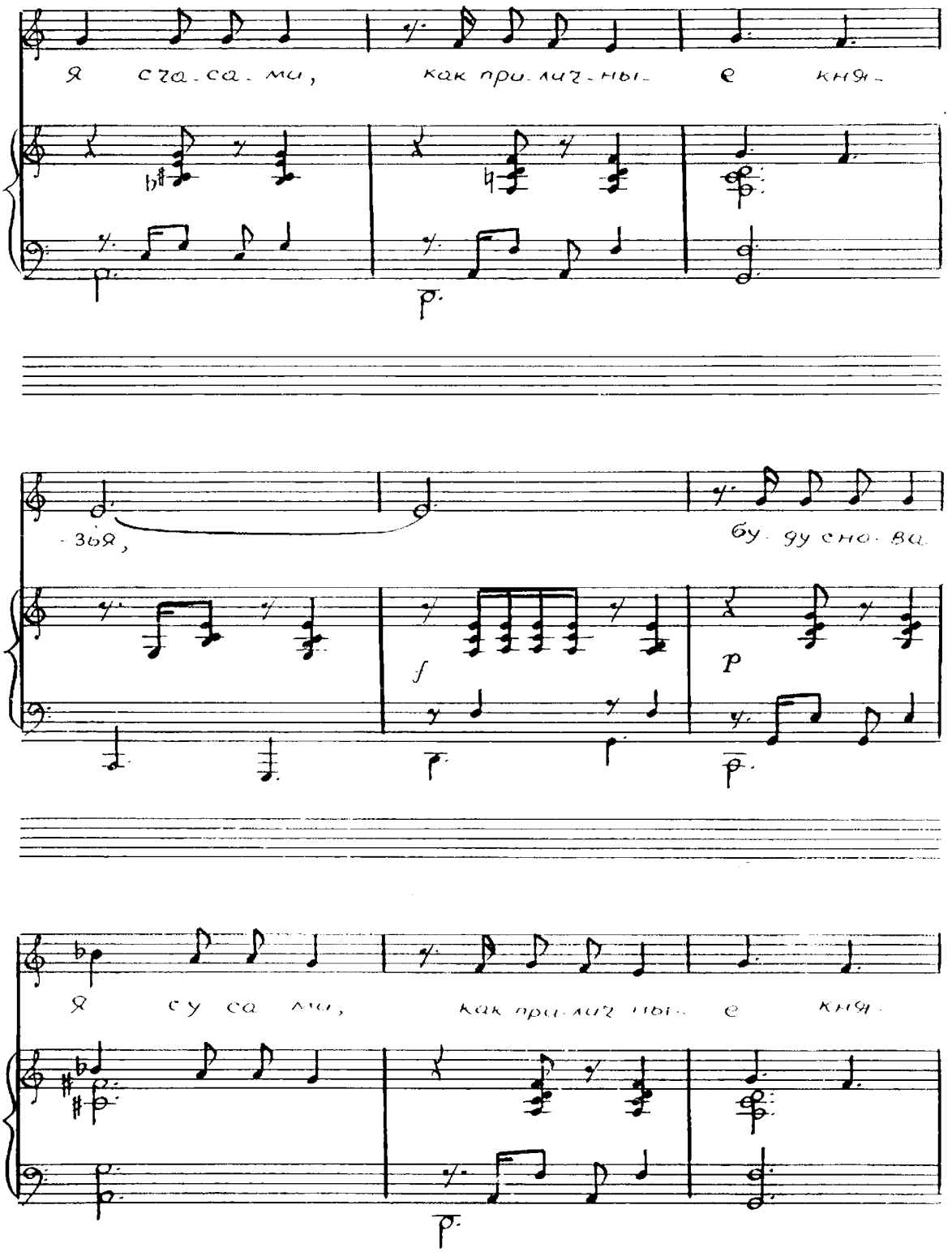
Я сча-са-ми, как при-лич-ны- е кня-
-зя,
бу-ду сно-ва
Я су са ми, как при-лич ны- е кня-

Ноты с сайта www.notarhiv.ru

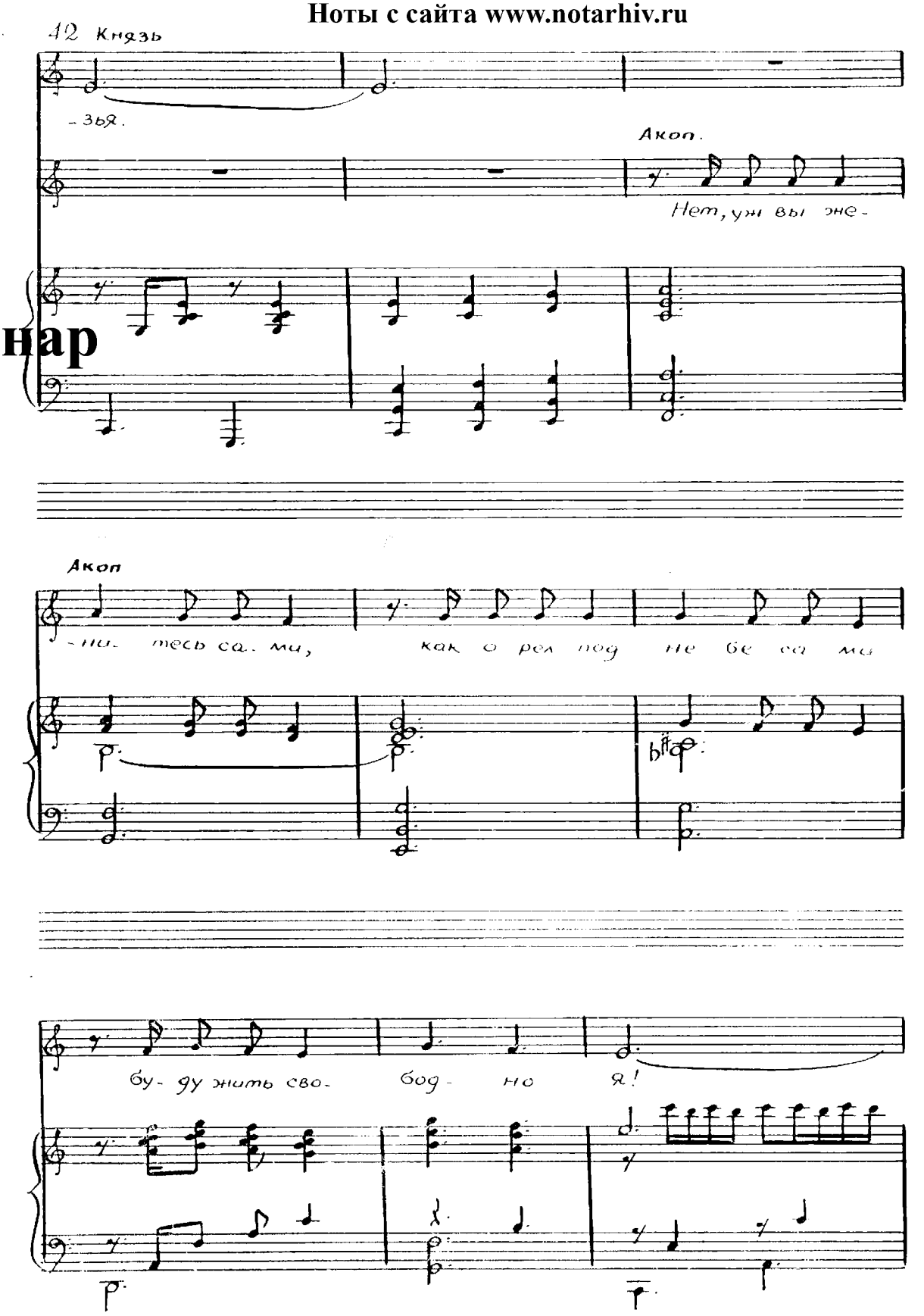

нар

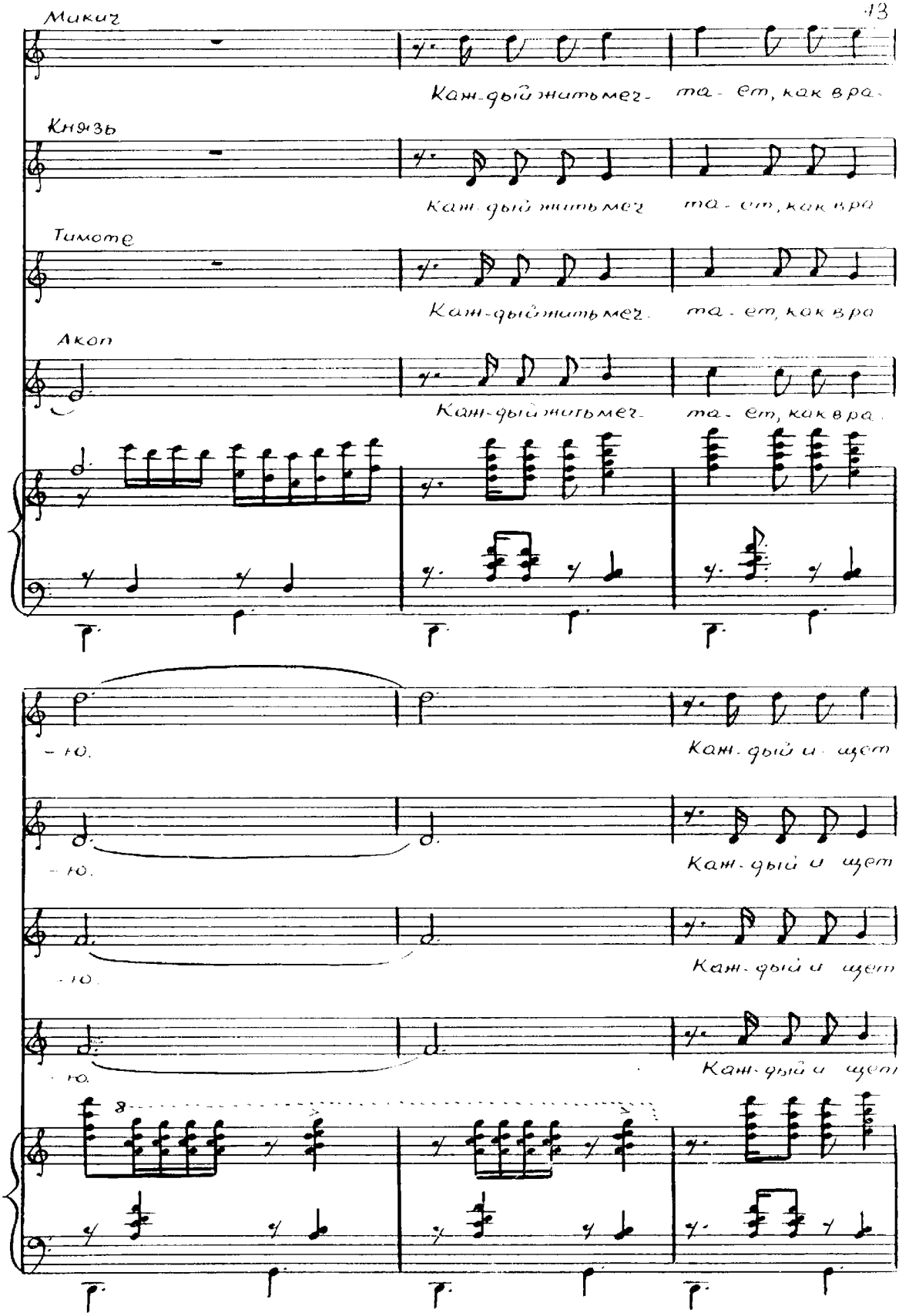
Макич
Кан-дый жить меч- та- ет, как вра-
Князь
Кан-дый жить меч та- ет, как вра
Тимоте
Кан-дый жить меч- та- ет, как вра
Акоп
Кан-дый жить меч- та- ет, как вра-
- ю.
Кан-дый и- щет
- ю.
Кан-дый и щет
- ю.
Кан-дый и щет
- ю.
Кан-дый и щет
8

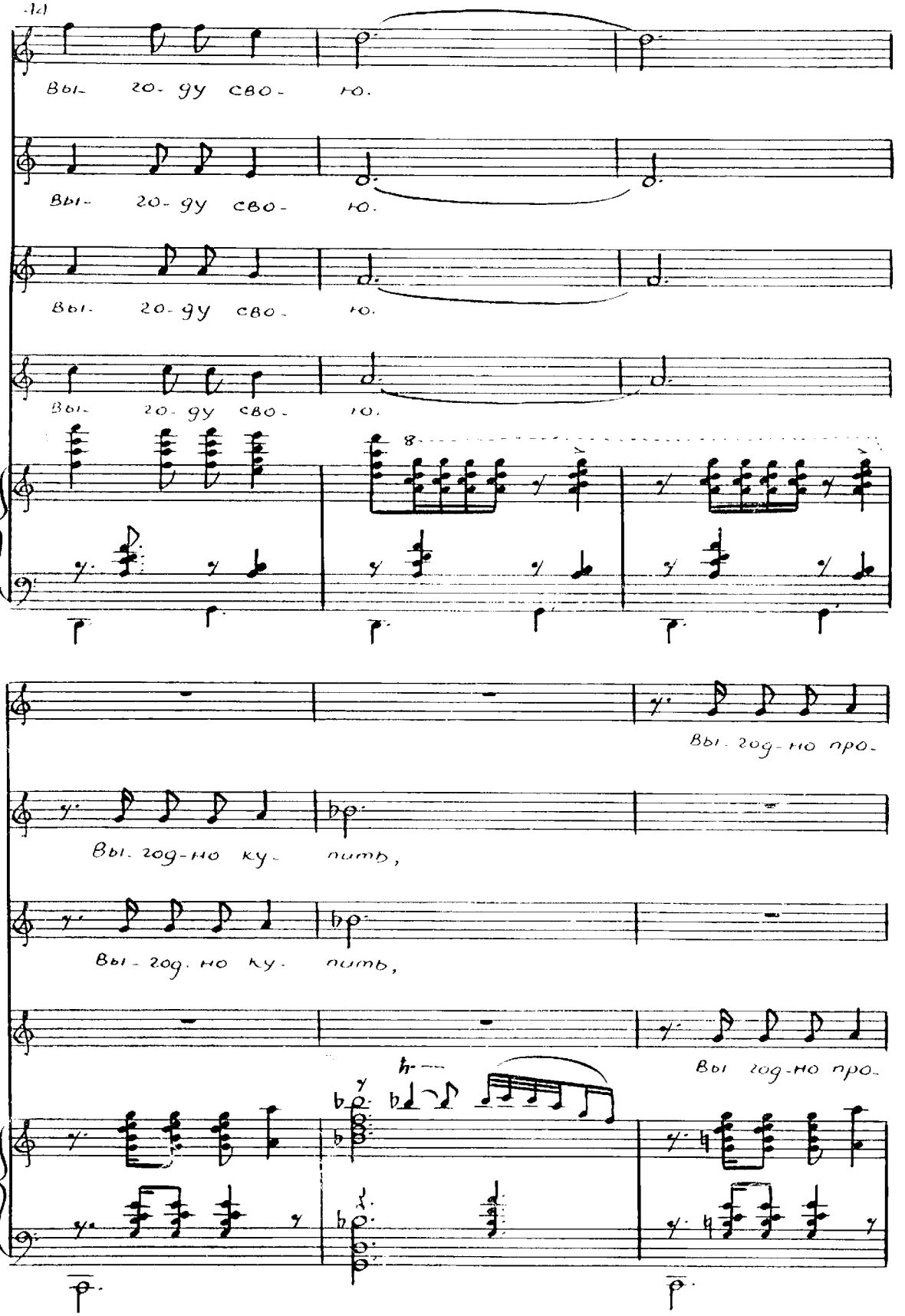
Вы- го- ду сво- ю.
Вы- го- ду сво- ю.
Вы- го- ду сво- ю.
Вы- го- ду сво- ю.
8
Вы- год- но про-
Вы- год- но ку- пить,
Вы- год- но ку- пить,
Вы- год- но про-

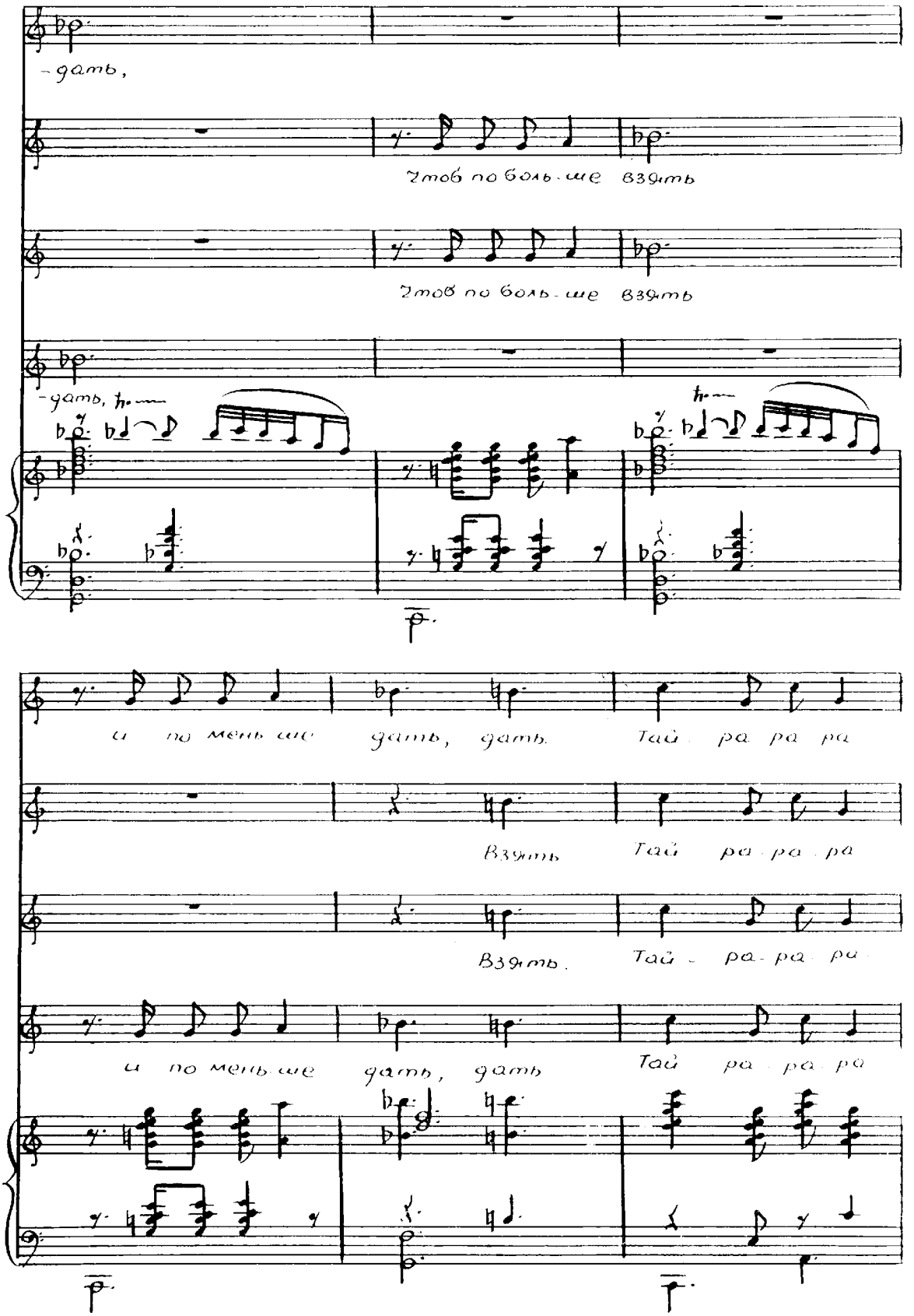
-дать,
Чтоб по боль-ше взять
Чтоб по боль-ше взять
-дать,
и по мень-ше дать, дать
Тай ра ра ра
Взять
Тай ра-ра ра
Взять.
Тай - ра-ра ра
и по мень-ше дать, дать
Тай ра ра ра

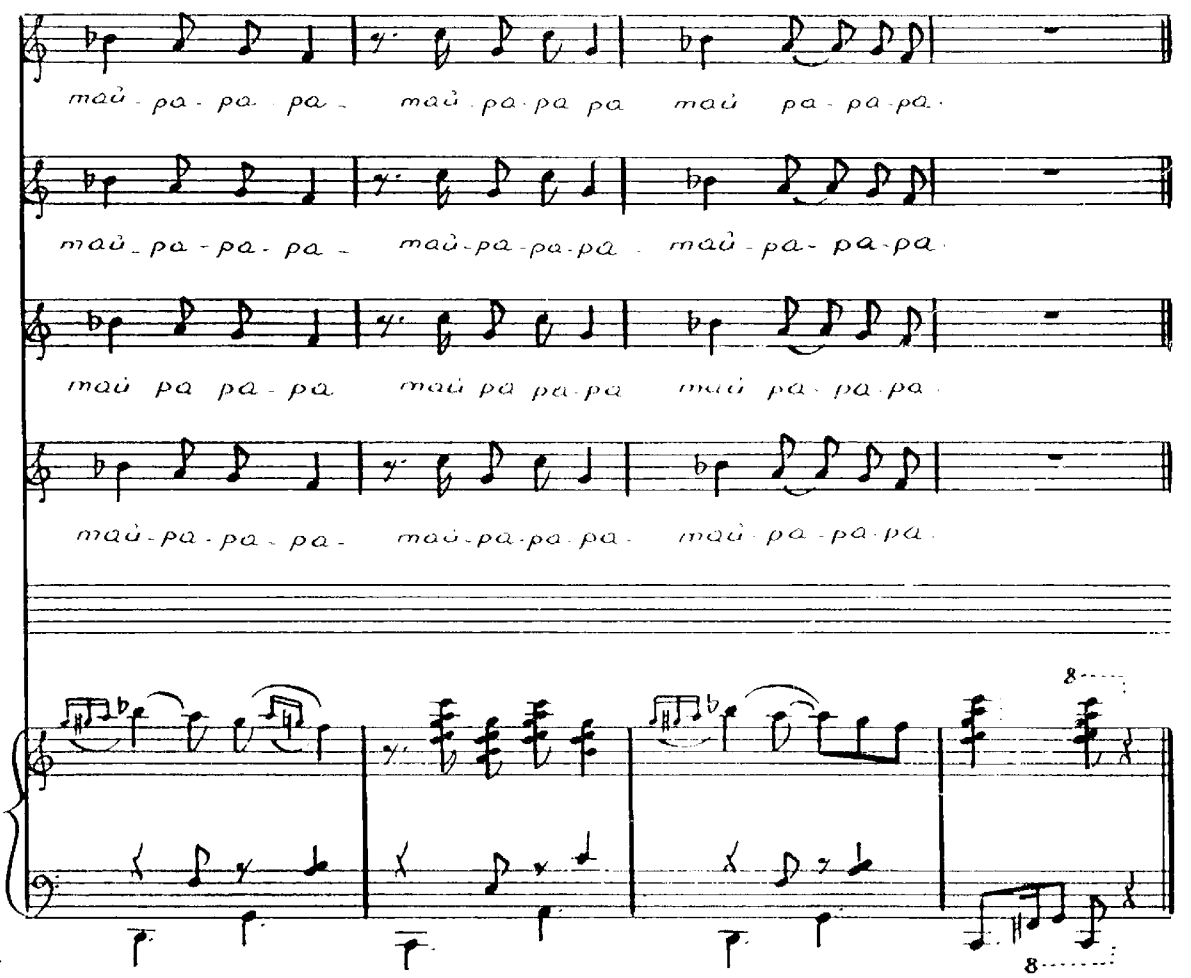
май - ра - ра - ра - май - ра - ра - ра май - ра - ра - ра
май - ра - ра - ра - май - ра - ра - ра май - ра - ра - ра
май ра ра - ра май ра ра - ра май ра - ра - ра
май - ра - ра - ра - май - ра - ра - ра май - ра - ра - ра
8
8

Allegretto

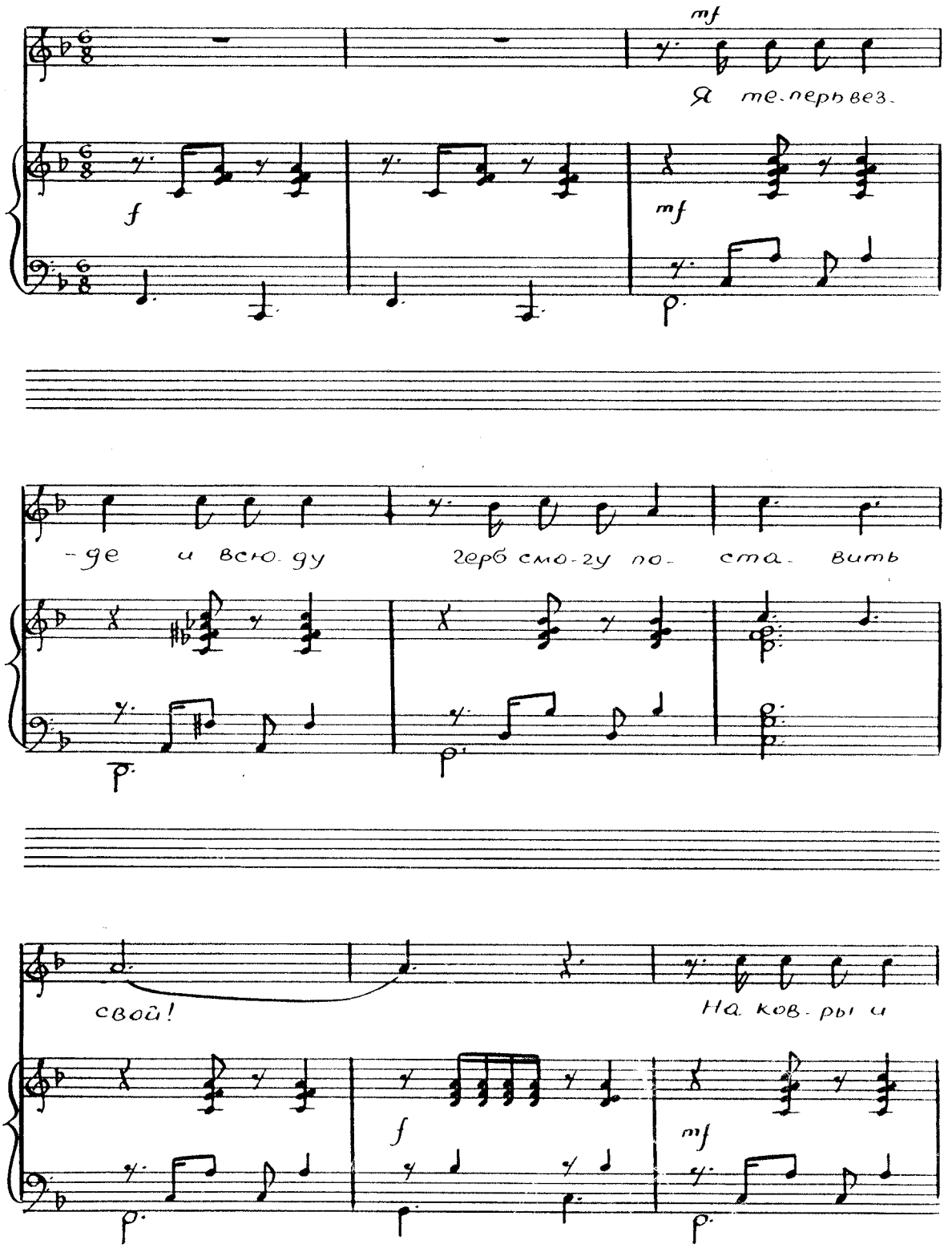
mf
Я те-перь вез-
f
mf
-де и всю-ду
герб смо-гу по-
ста-вить
свой!
На ков-ры и
f
mf

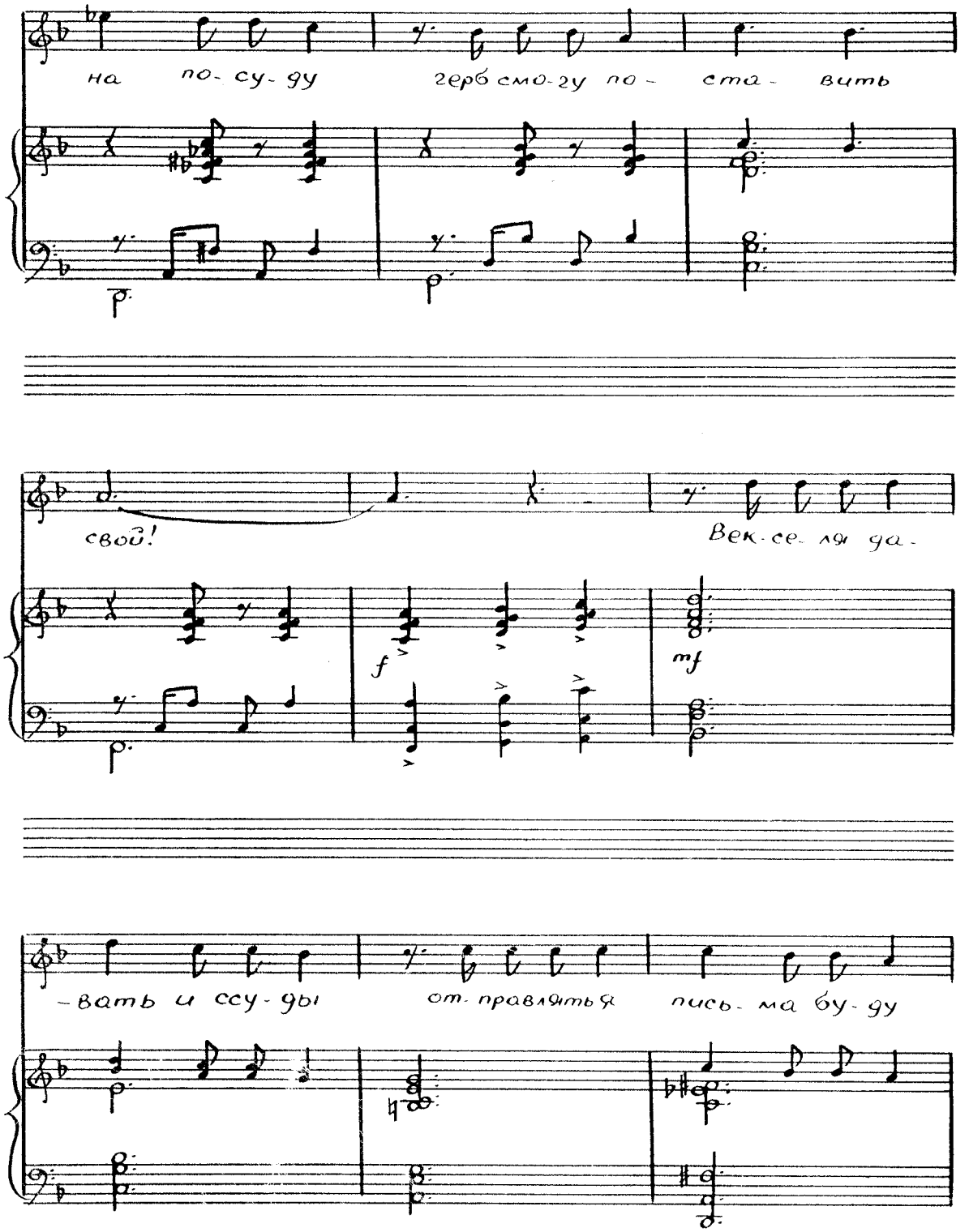
на по- су- ду
герб смо- гу по- ста- вить
свой!
Век- се- ля да-
f
mf
-вать и ссу- ды
от- правлять я
пись- ма бу- ду

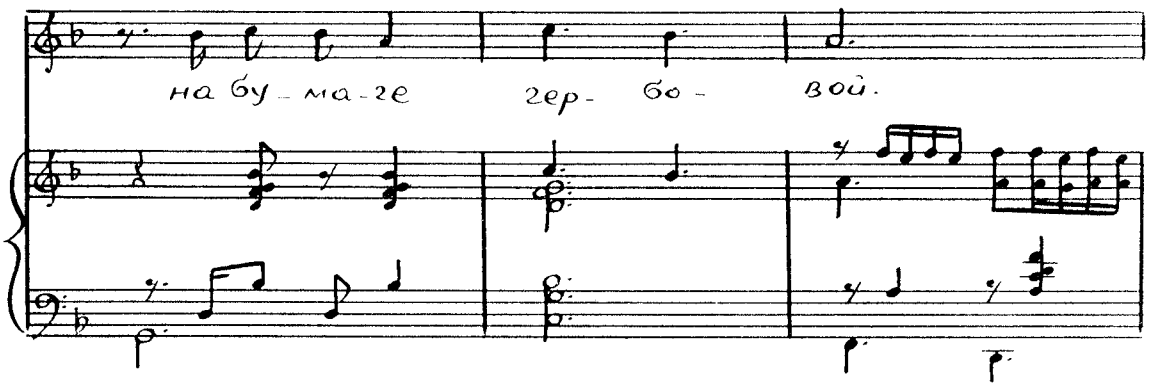
на бу - ма - ге
гер - бо -
вой.

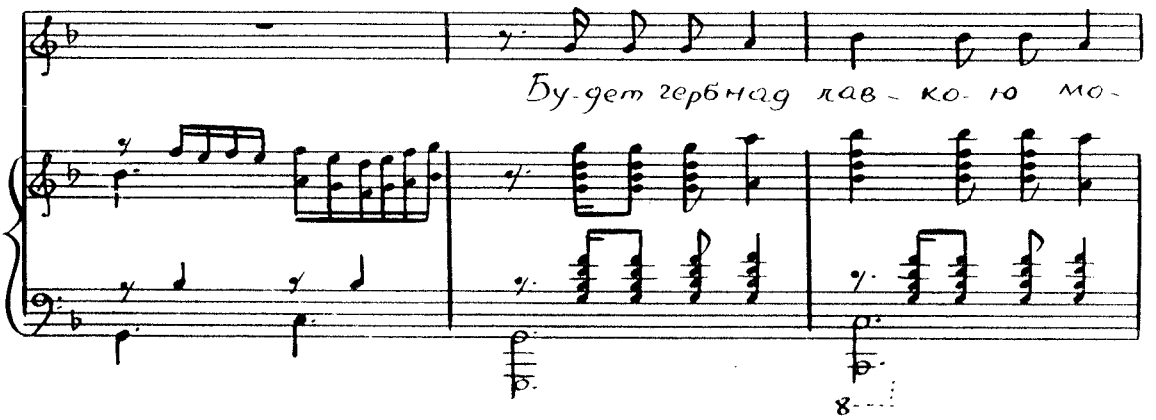
Бу - дет гербнад лав - ко - ю мо -
8

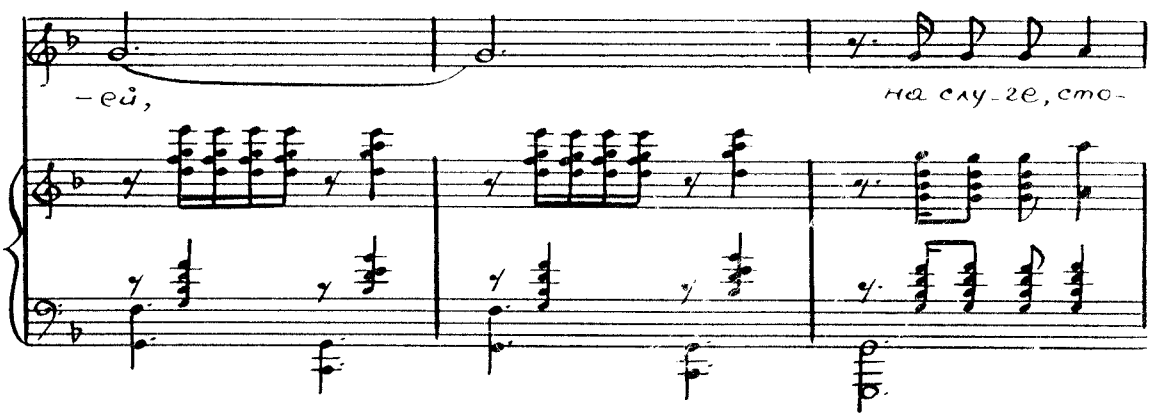
- ей,
на слу - ге, сто -

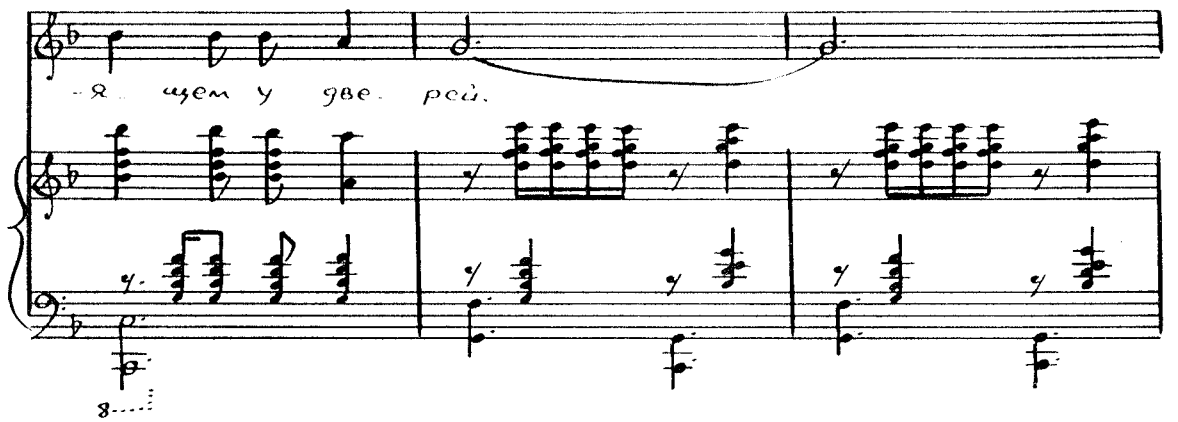
-я ищем у две- рей.

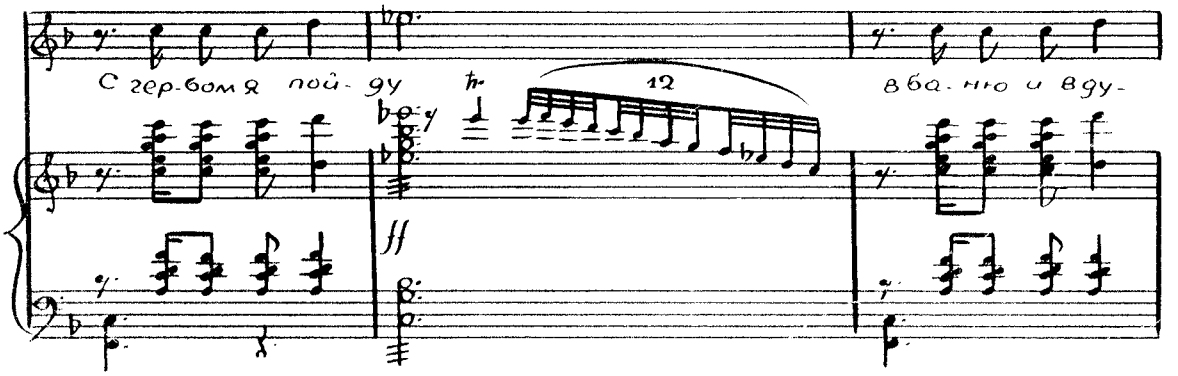
С гер-бом я пой- ду
12
в ба- ню и ву-

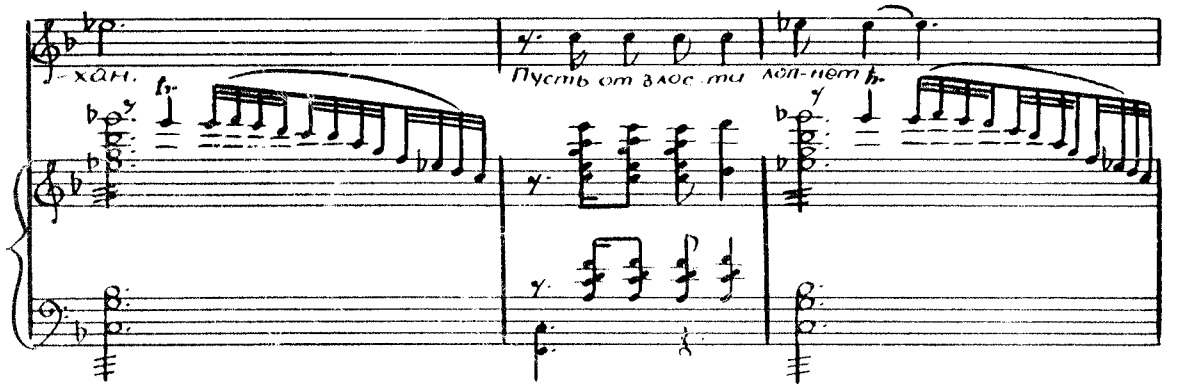
-хан.
Пусть от зло- сти лоп-нет

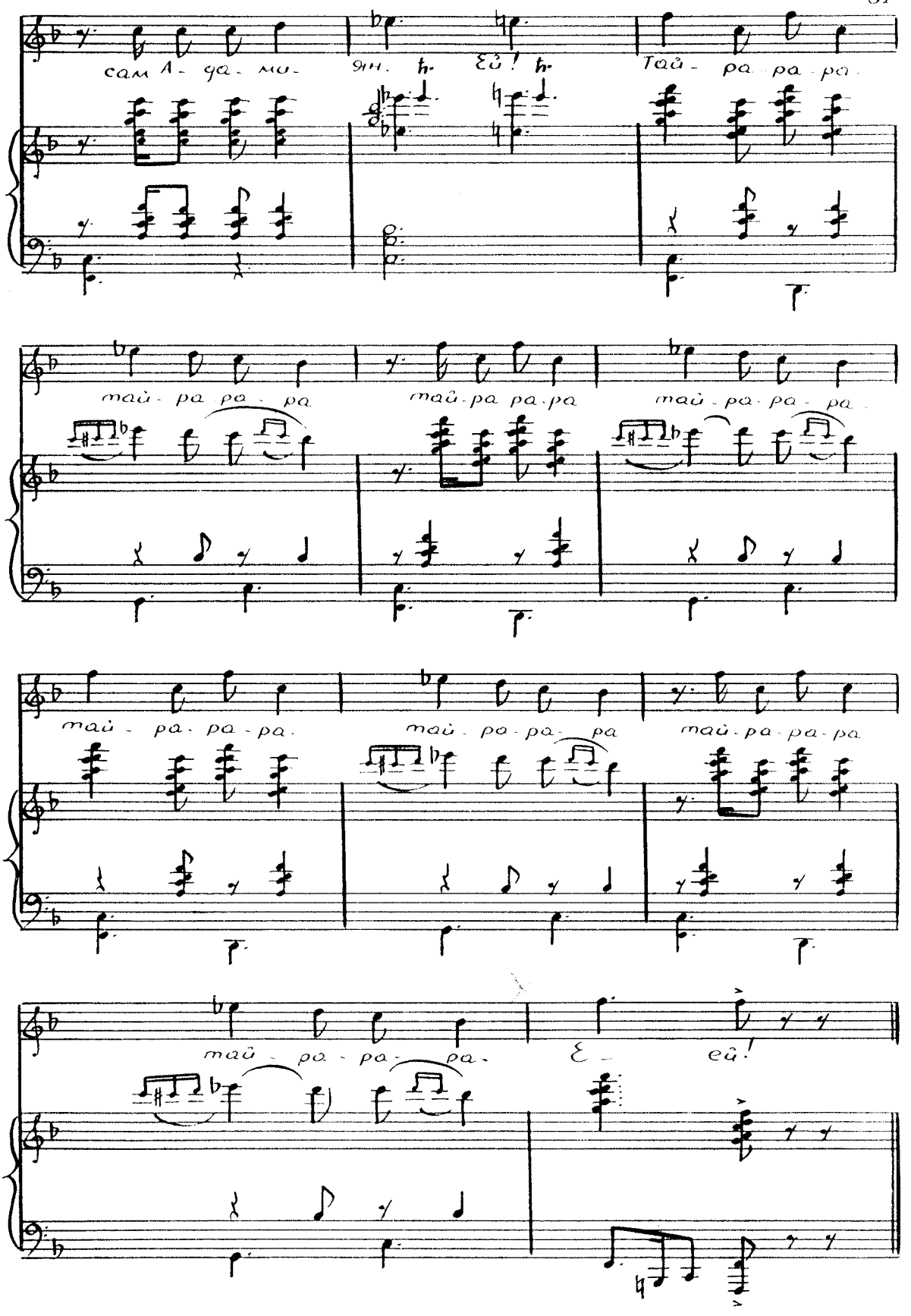
сам л - да - ми -
ян. Ей!
Тай - ра ра - ра
тай - ра ра - ра
тай - ра ра - ра
тай - ра ра - ра
тай - ра - ра - ра
тай - ра - ра - ра
тай - ра - ра - ра
тай - ра - ра - ра
тай - ра - ра - ра
Е - ей!

Песня Ханумы

Умеренно

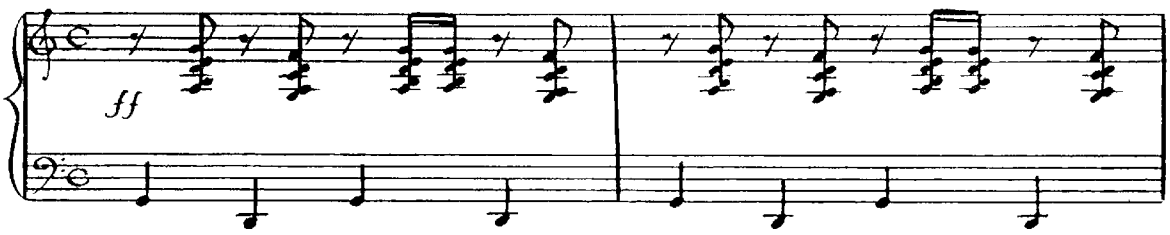

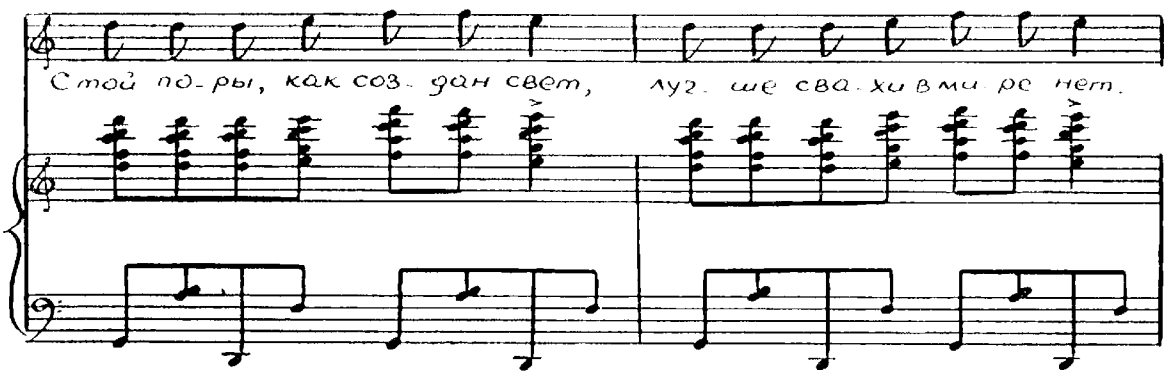

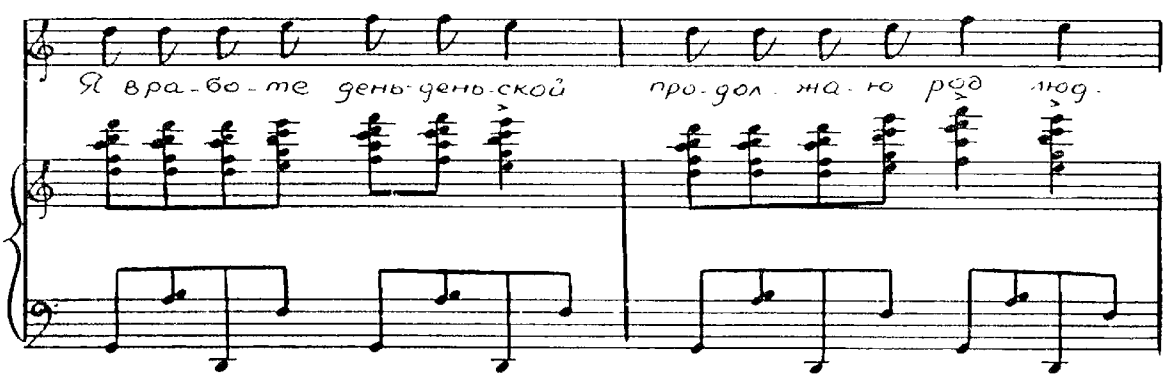

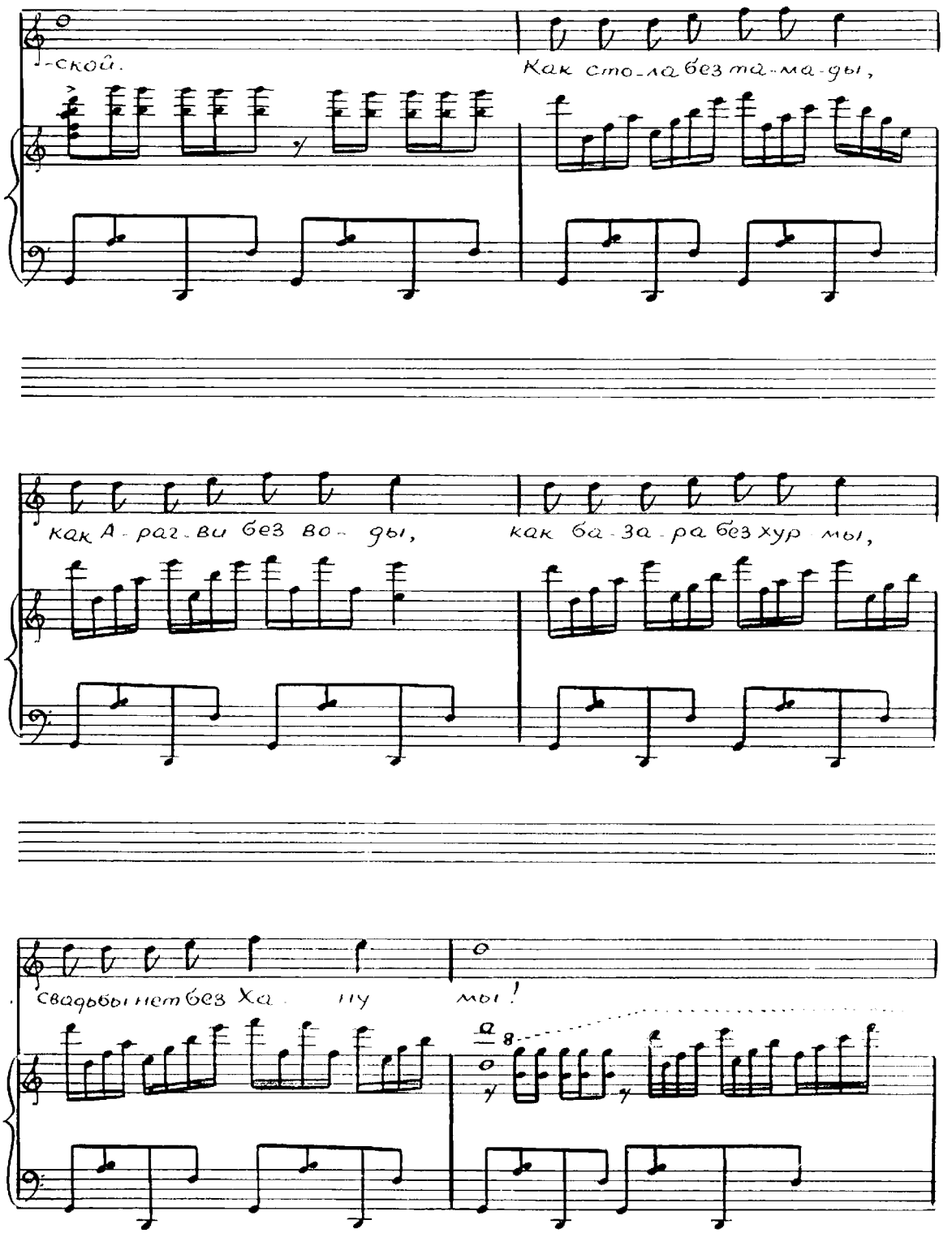
-ской.
Как сто-ла без та-ма-ды,
как А-раг-ви без во-ды,
как ба-за-ра без хур-мы,
свадьбы нет без Ха-чу
мы!

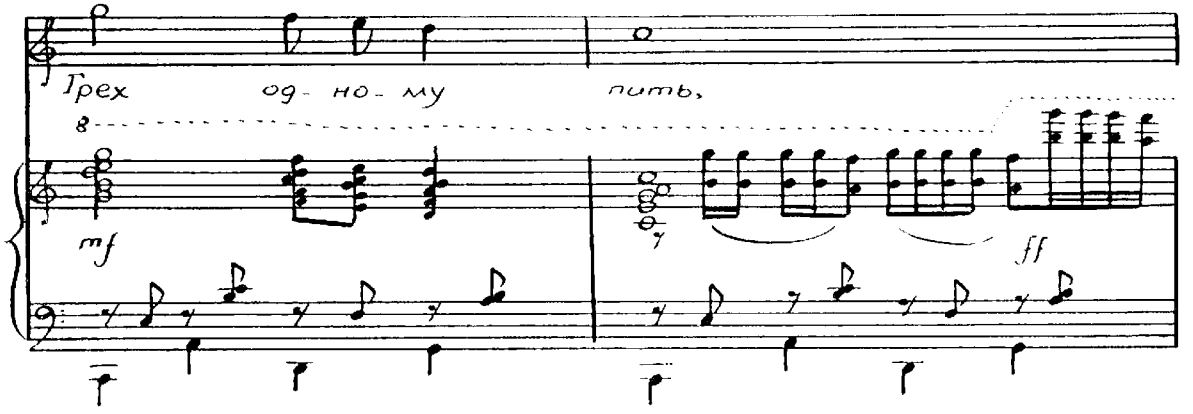
Грех
од - но - му
пить,
mf
ff

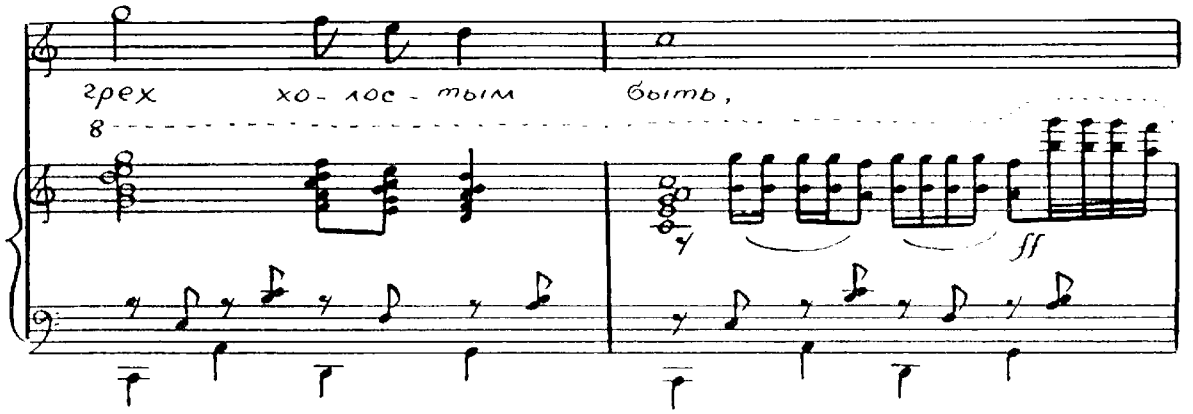
грех
хо - лос - тым
быть,
ff

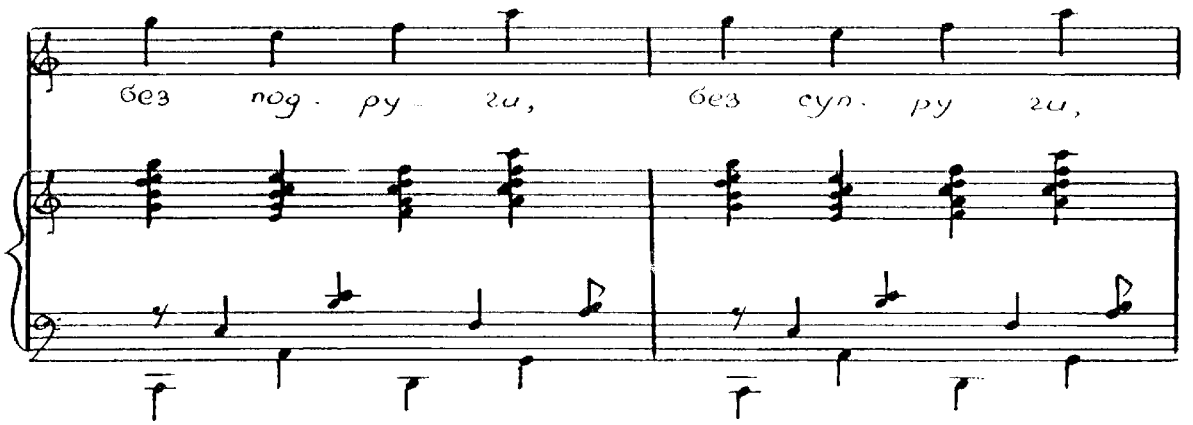
без
под - ру - ги,
без
суп - ру
ги,

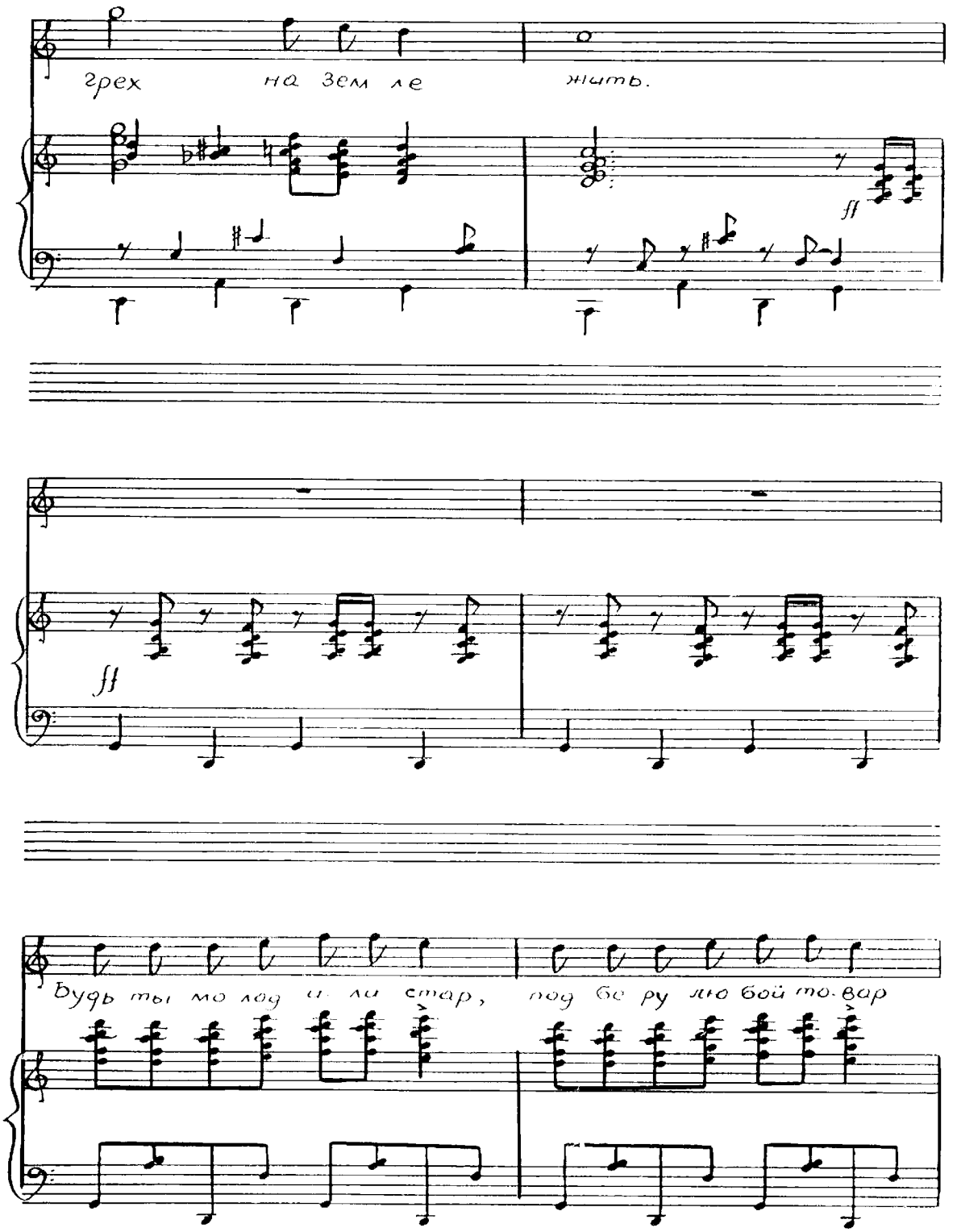
грех на зем ле жить.
ff
ff
буль ты мо лод и ли стар, под бо ру лю бой то вар

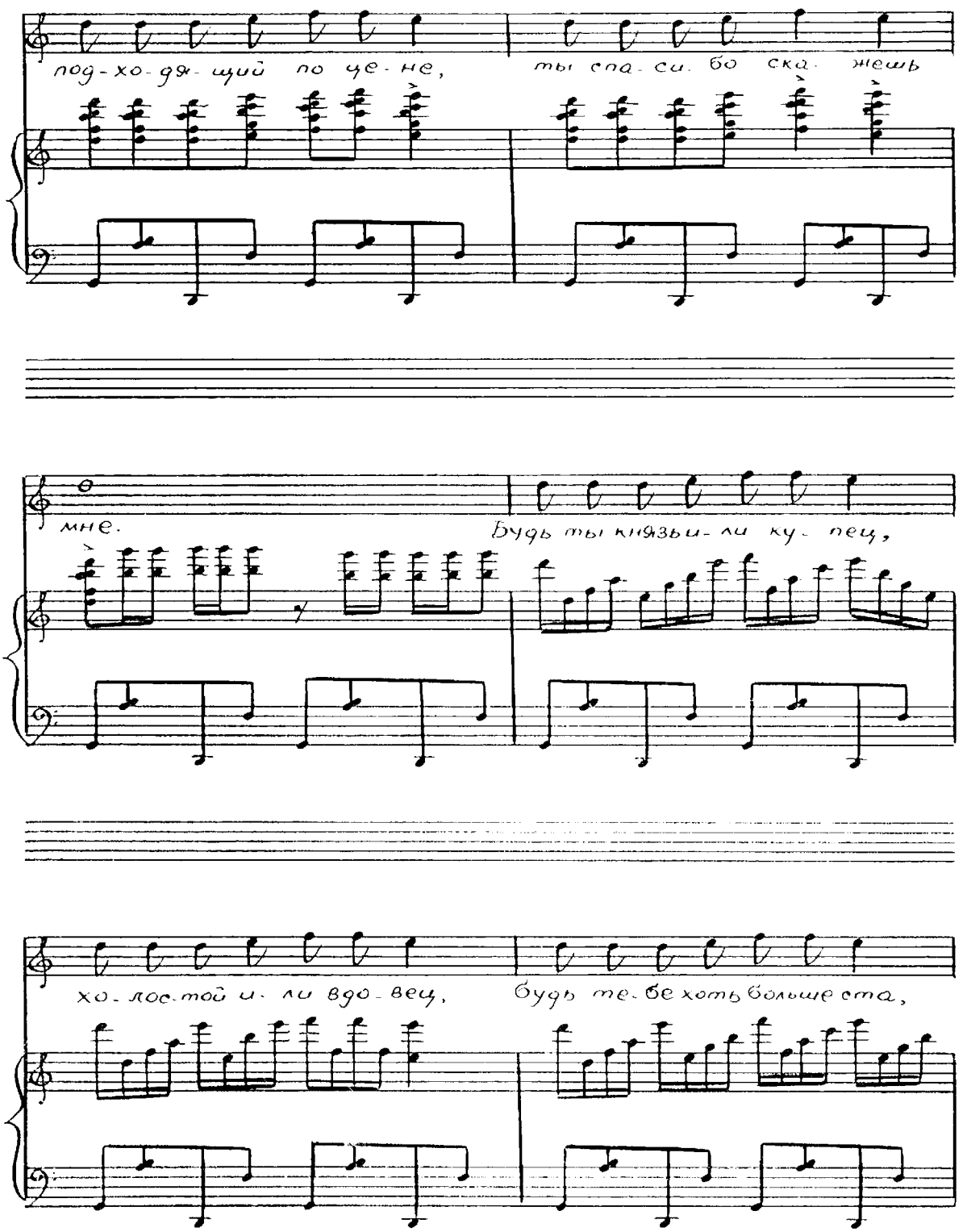
под-хо-дя-щий по че-не,
ты спа-си. бо ска-жешь
мне.
Будь ты князь-ли ку-пец,
хо-лоп-той и-ли вдо-вец,
будь те-бе хоть больше ста,

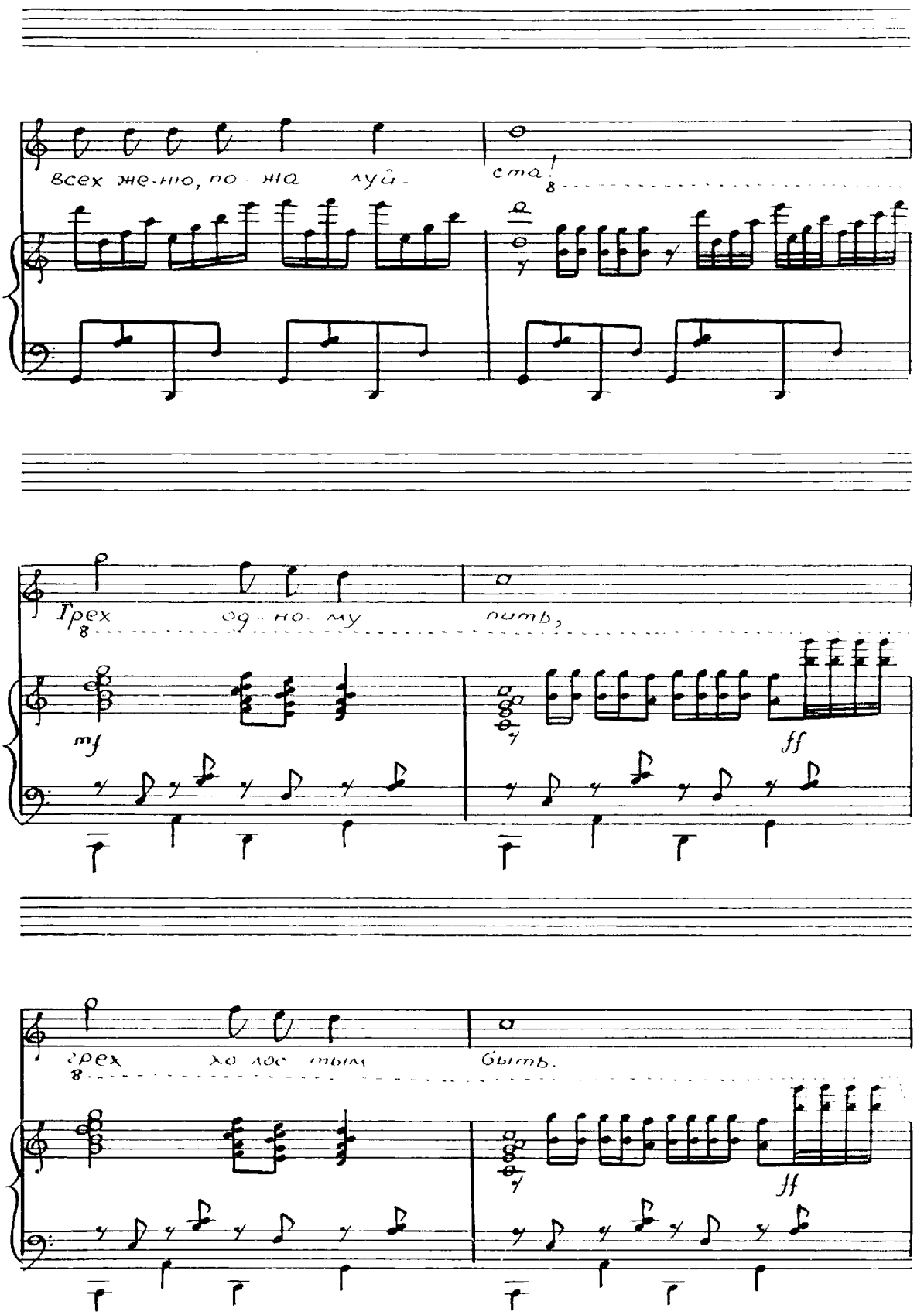
всех же-ню, по-жа луй-
ста!
Грех од-но-му пить,
mf
ff
грех хо-лос-тым быть.
ff

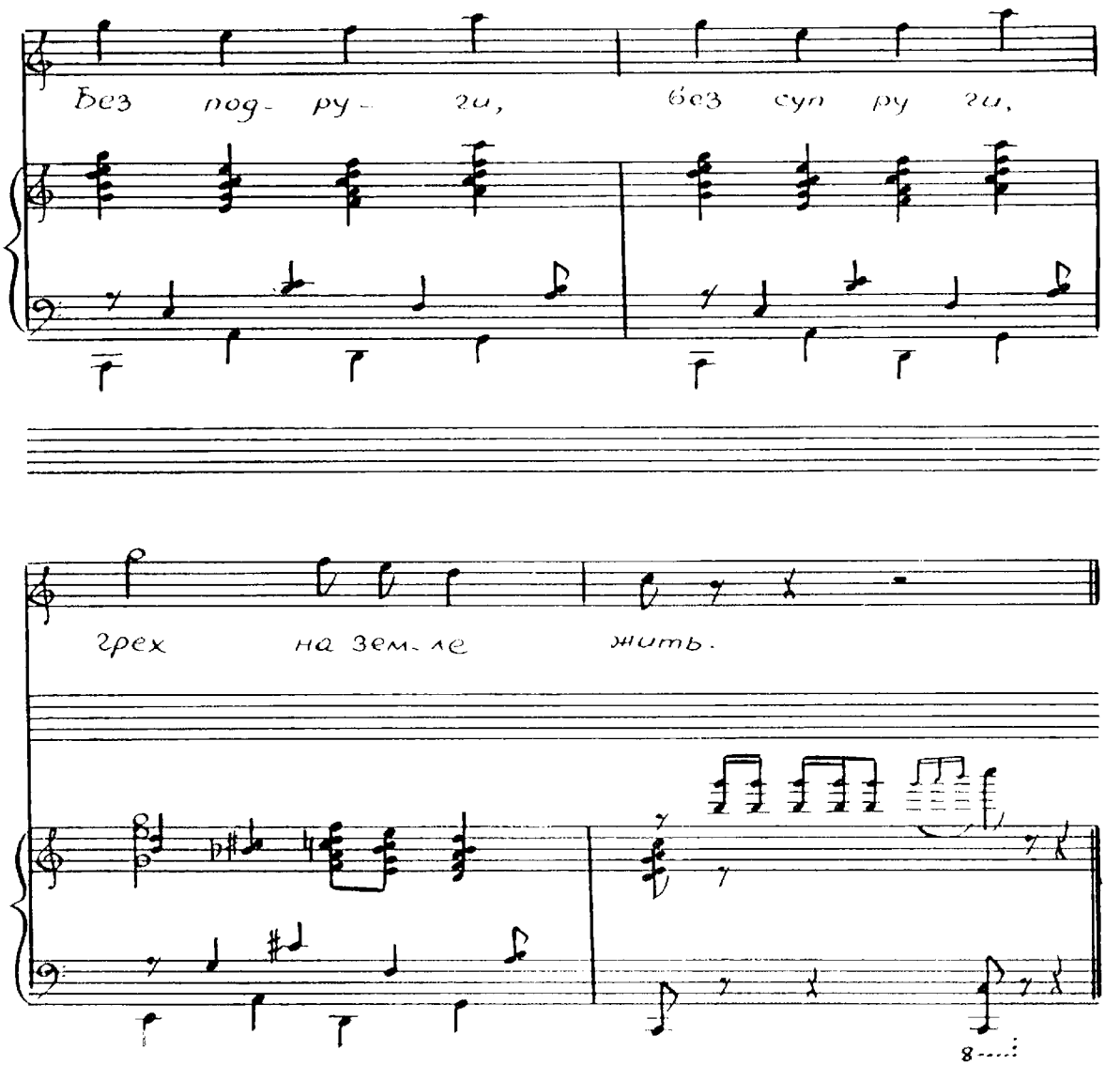
Без под- ру- ги, без суп ру ги,
грех на зем-ле жить.
8

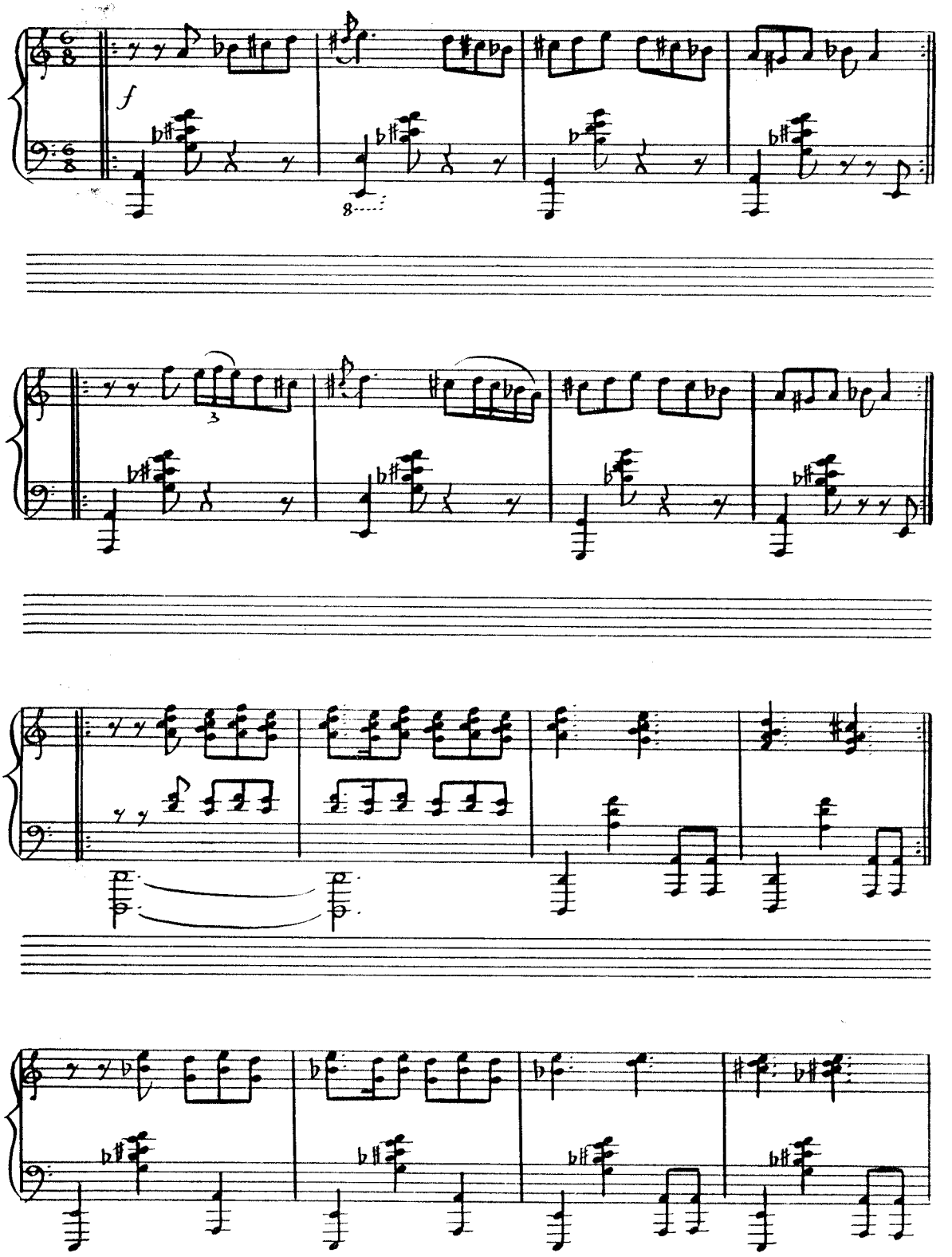
f
8
3

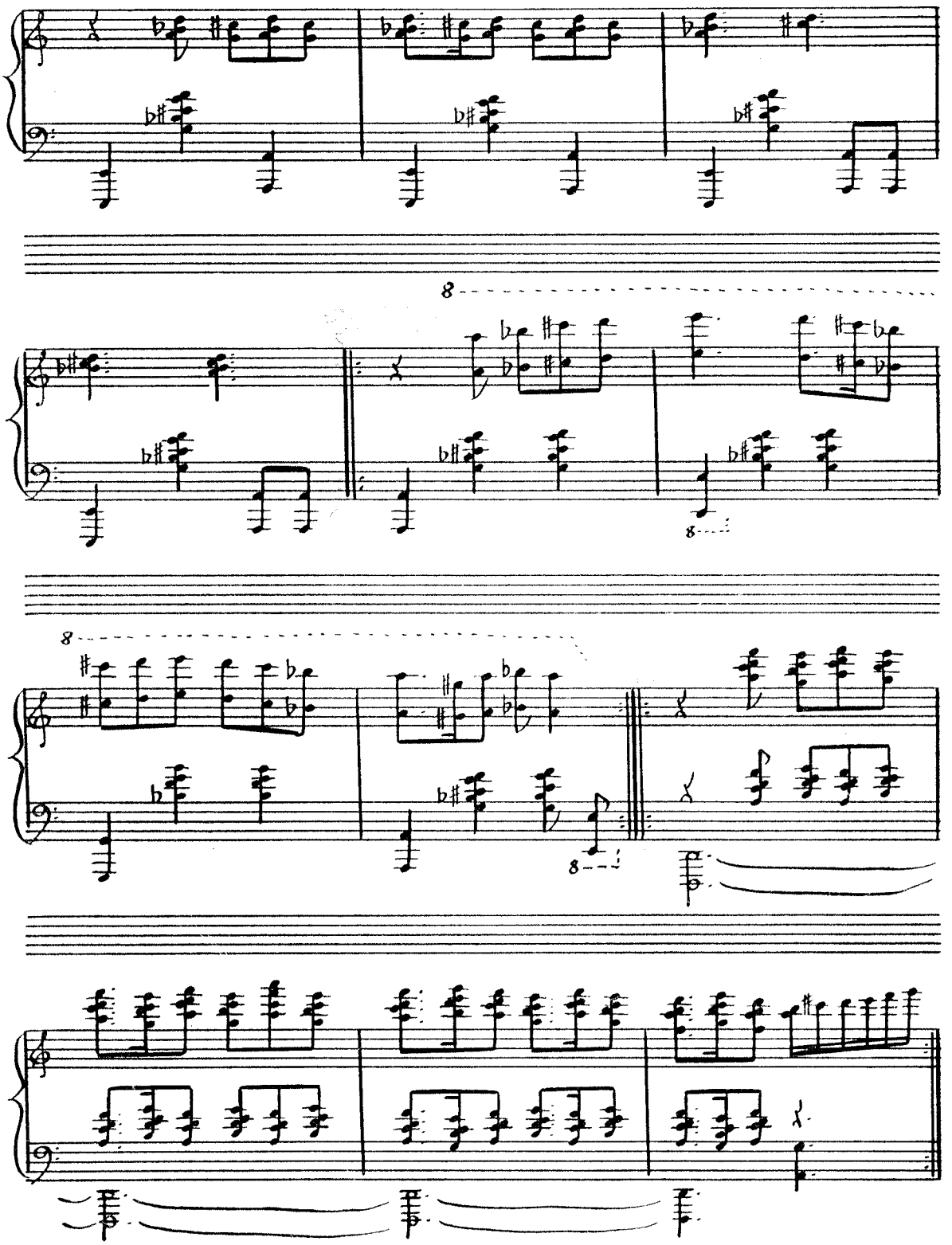

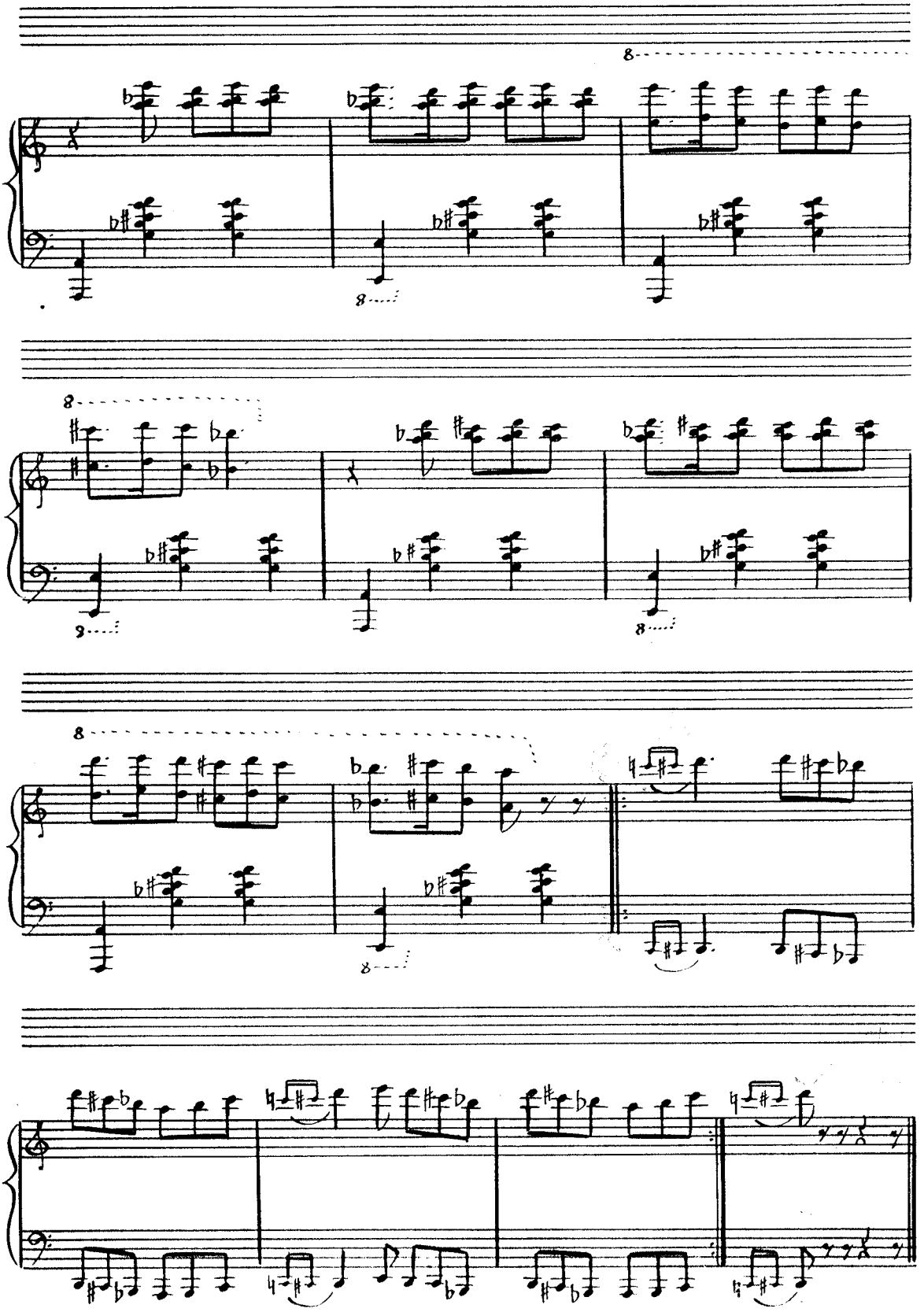

Танец пастухов

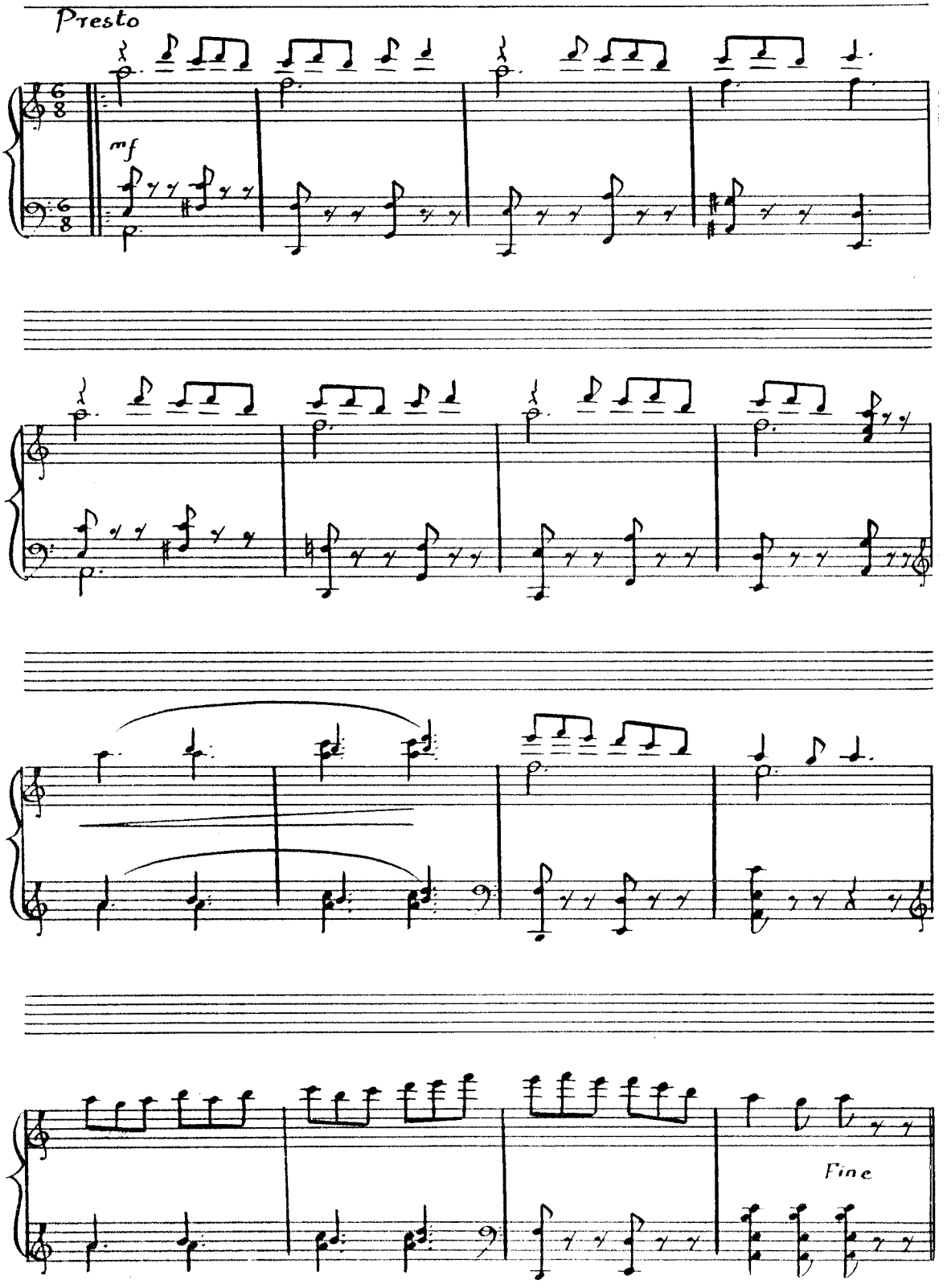

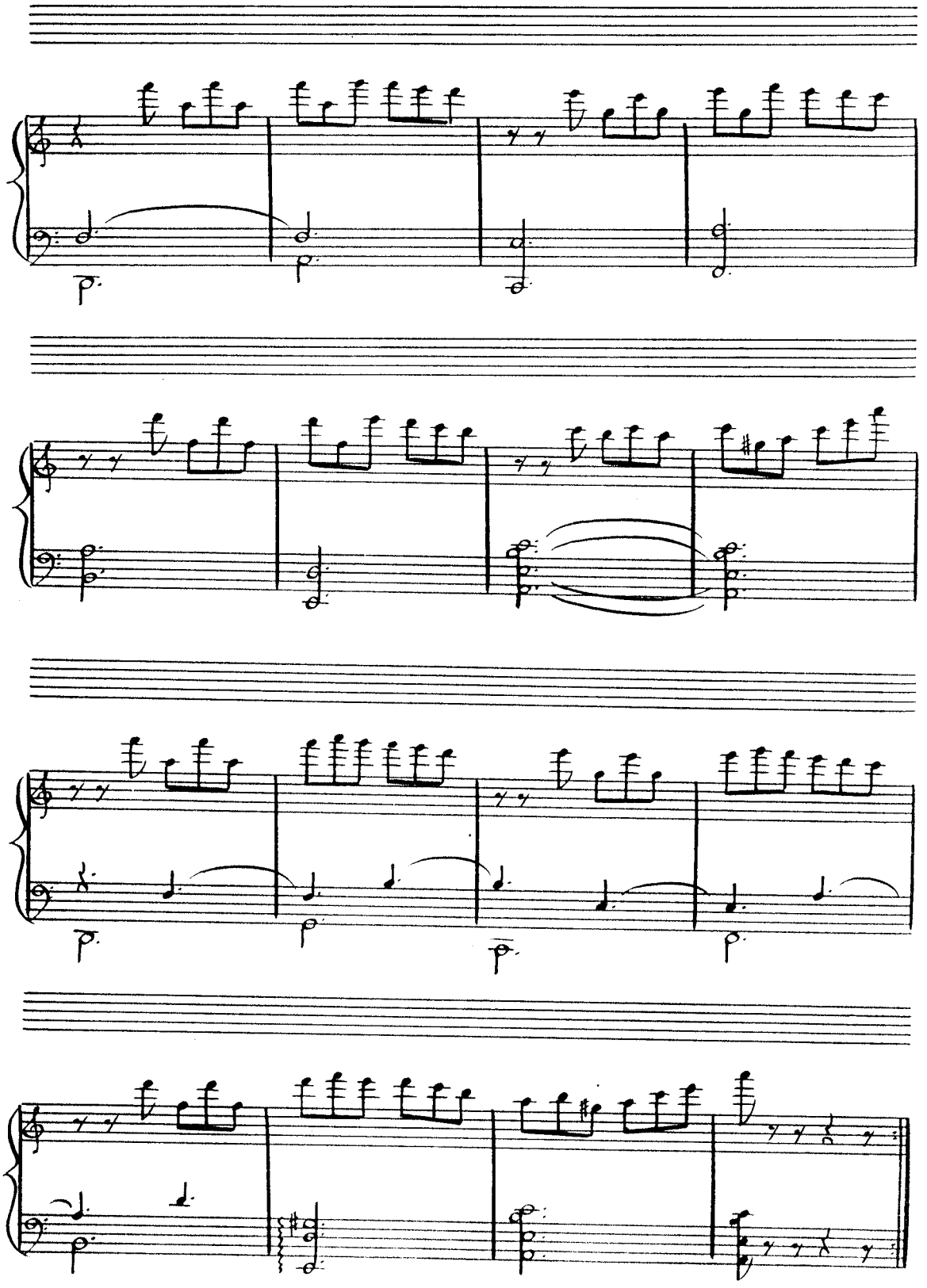

Песня продавцов на базаре

Весело

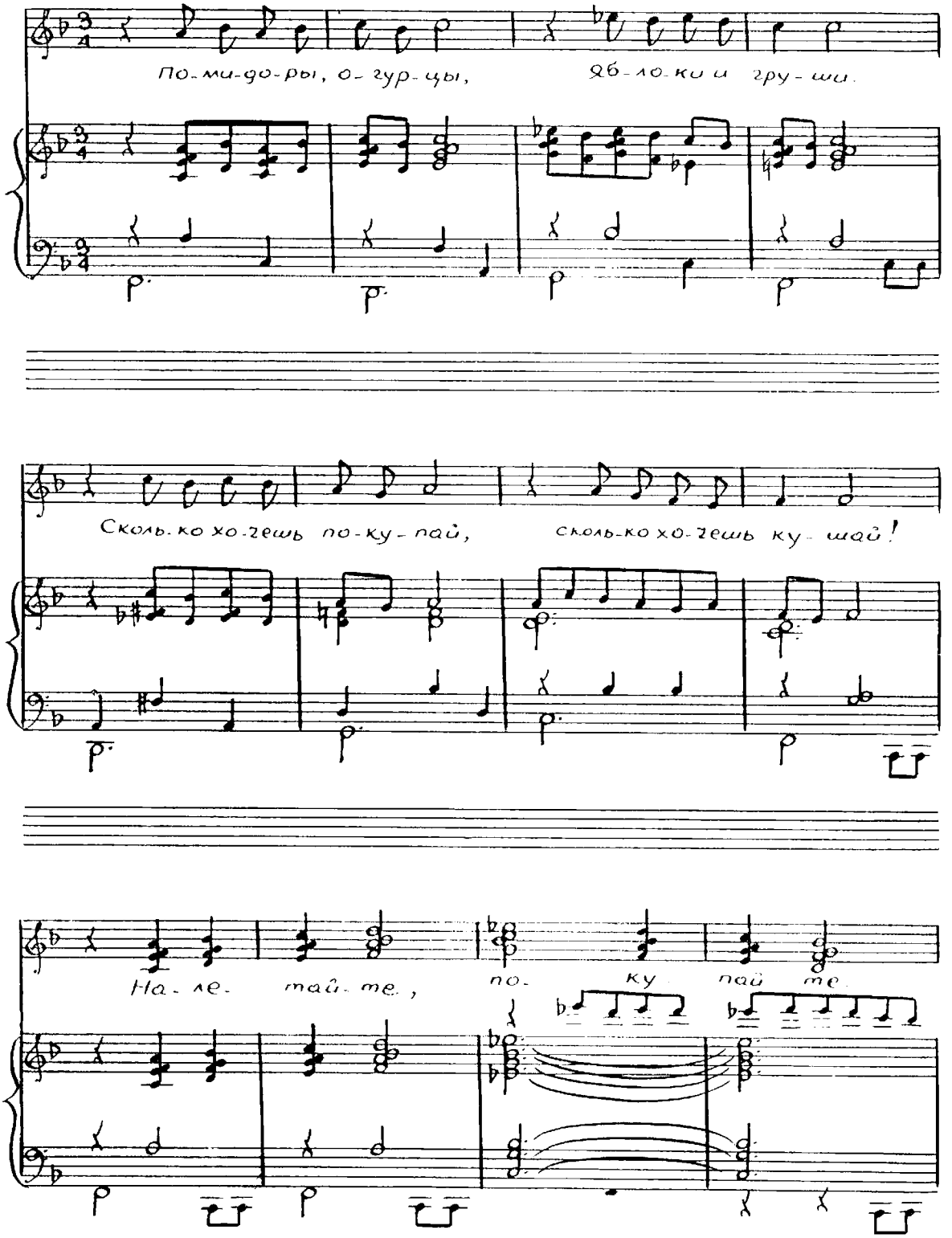

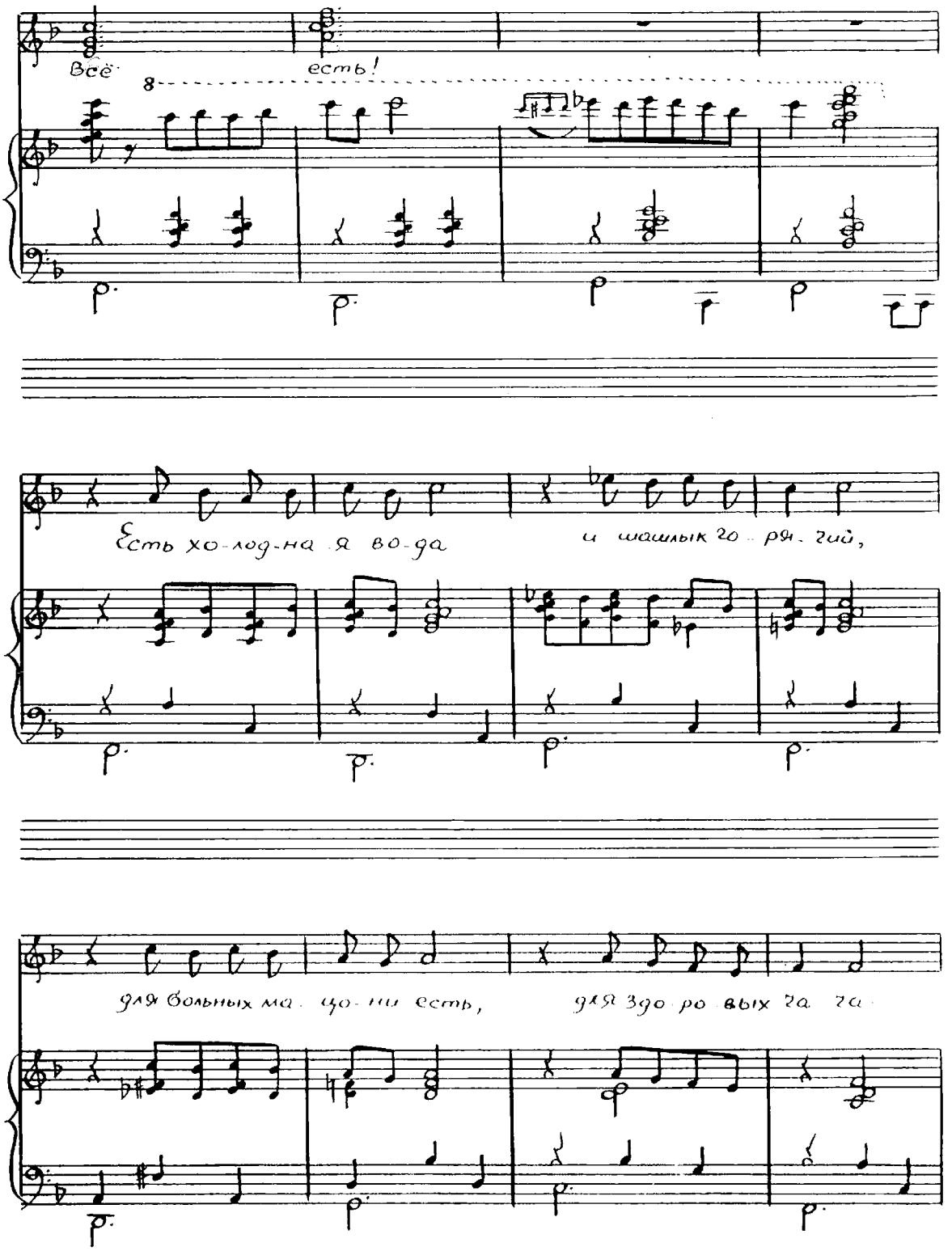
Всё
есть!
8
Есть хо-лод-на я во-да
и шашлык го-ря-чий,
для больных ма-ло-ли есть,
для здо-ро вых га-га

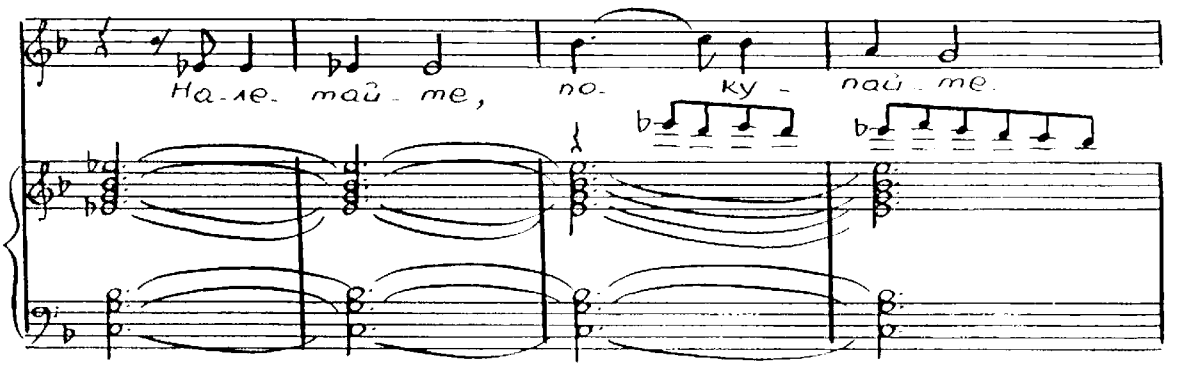
На-ле- най - те,
по-
ку -
най - те.

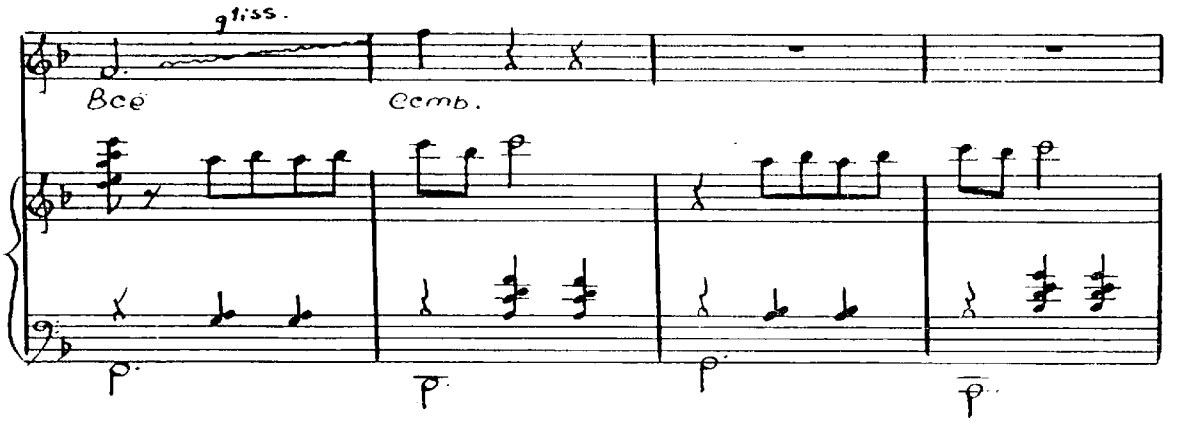
gliss.
Всё
есть.

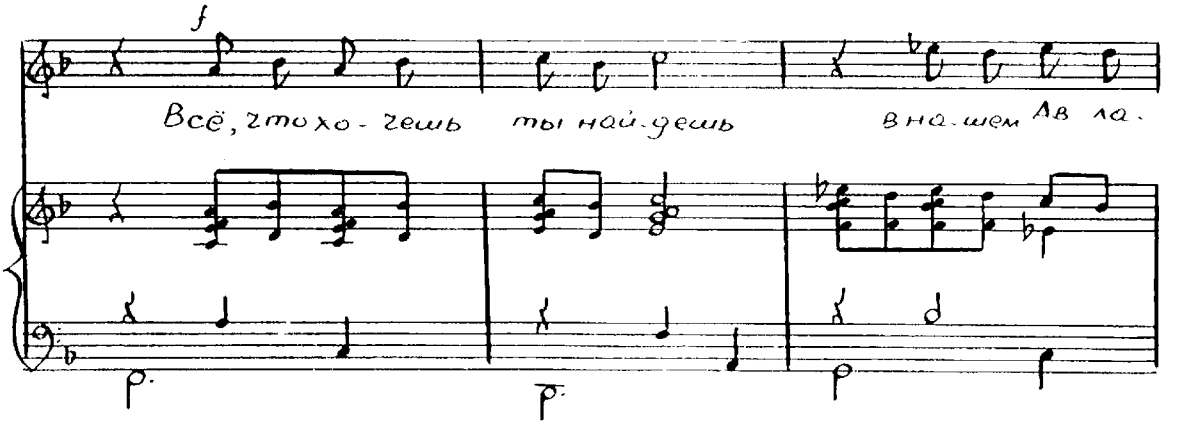
f
Всё, что хо - чешь
ты най - дешь
в на - шем Ав ла.

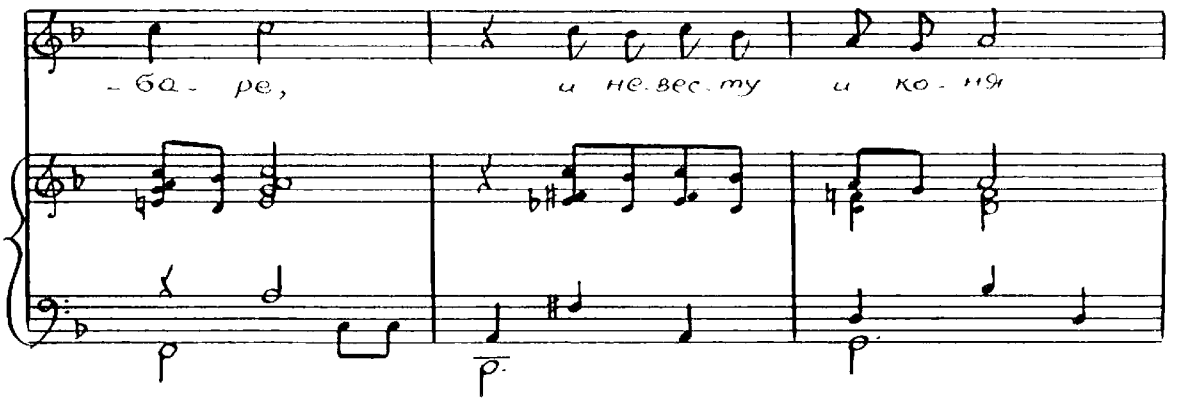
-ба- ре,
и не-вес-ту
и ко-ня

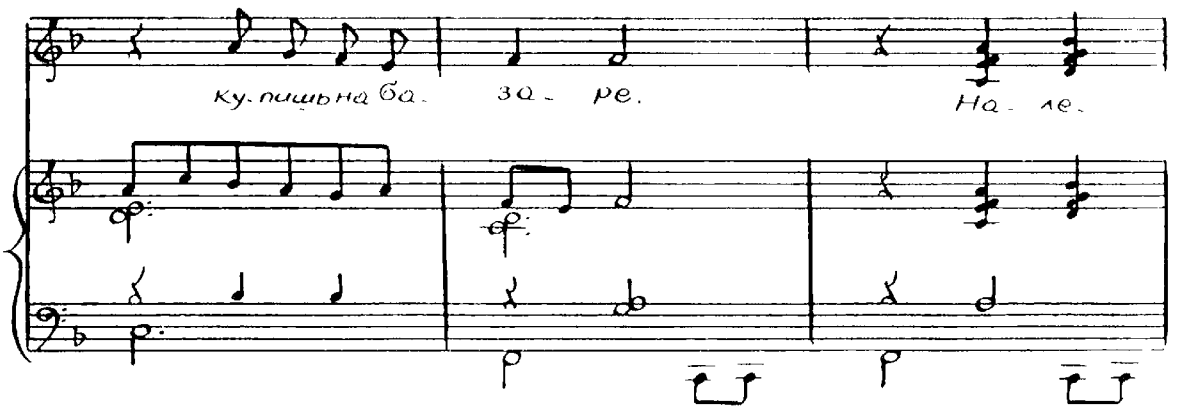
ку-пишь на ба-
за- ре.
На- ле-

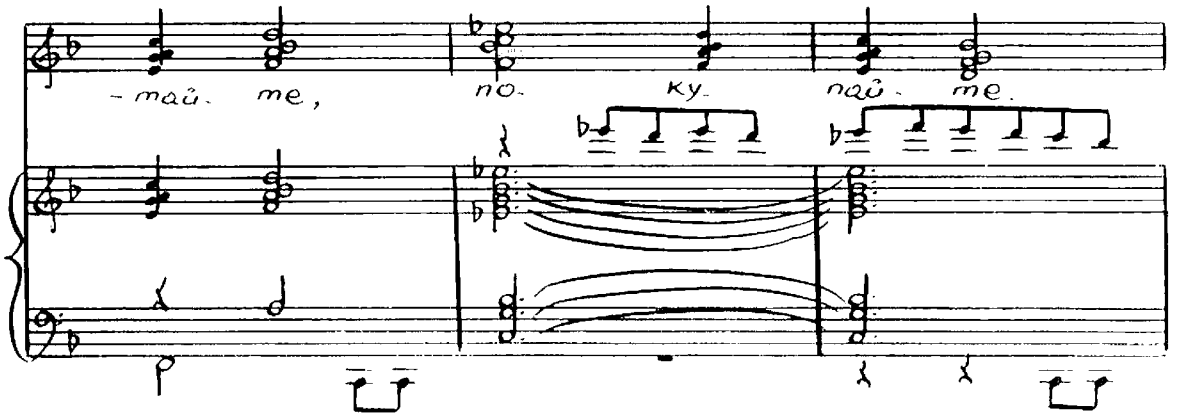
-май- ме,
по-
ку-
пай- ме.

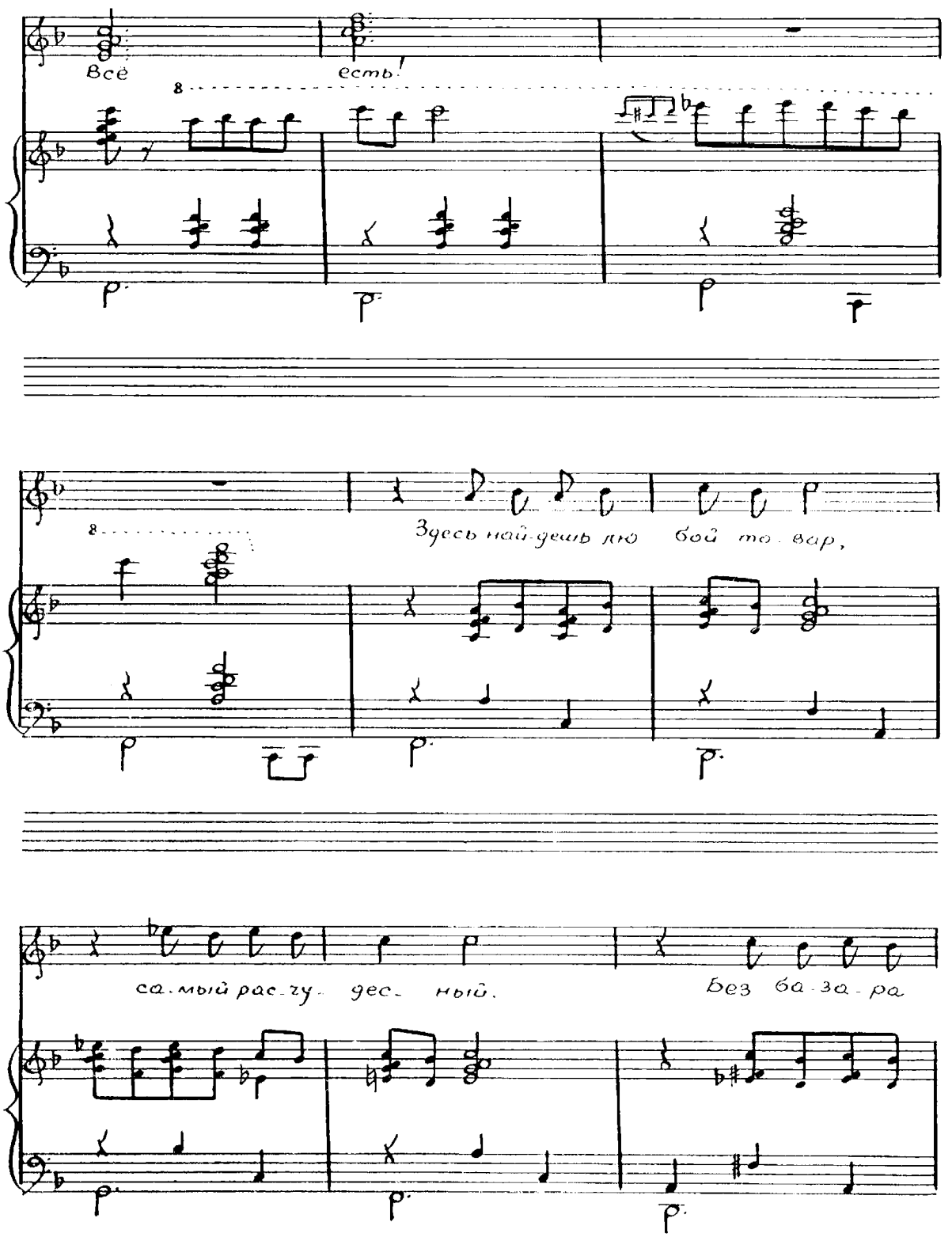
Всё
есть!
Здесь най-дешь лю бой то-вар,
са-мый рас-чу- дес- ный.
Без ба-за-ра

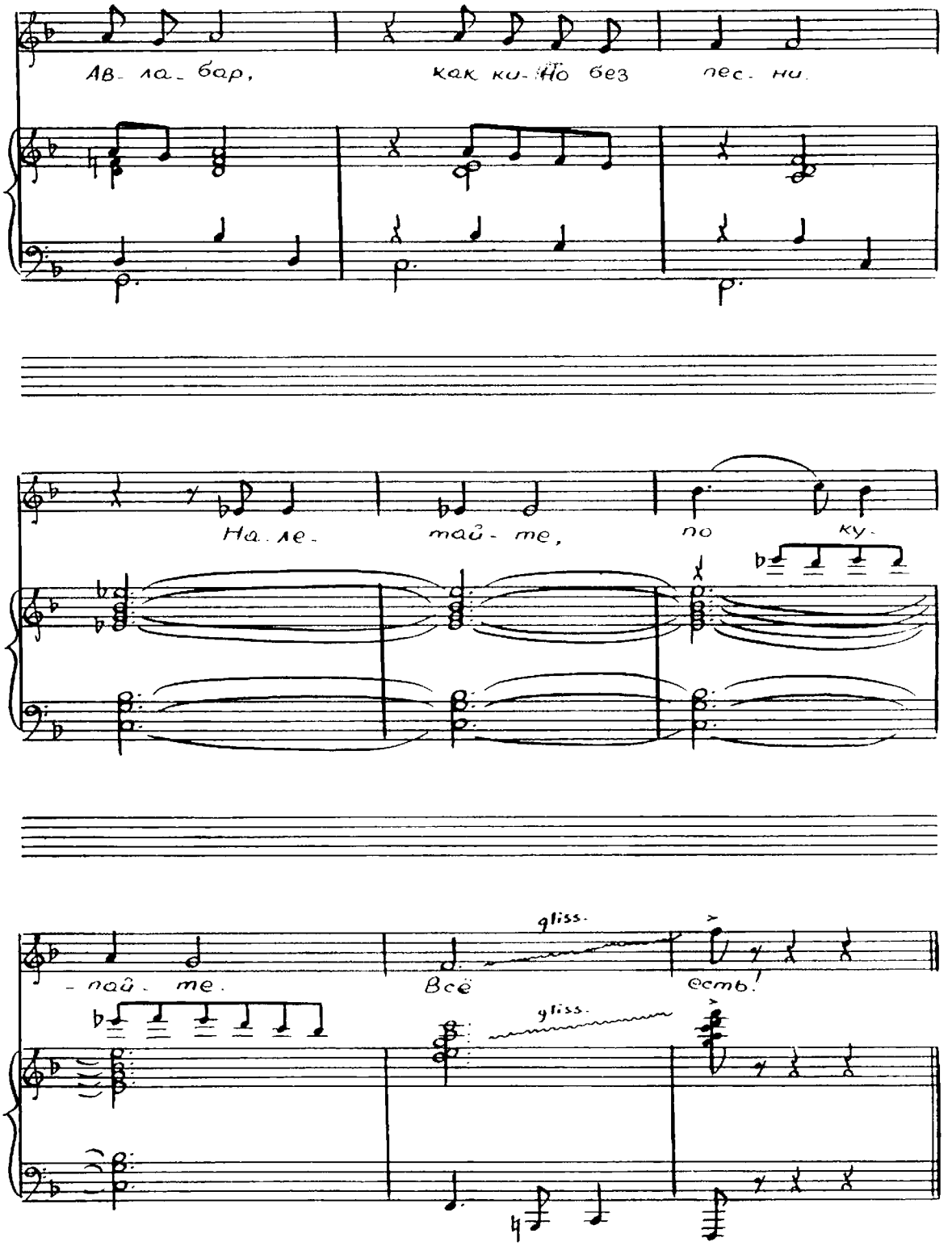
Ав- ла- бар,
как ки- но без
пес- ни.
На- ле-
май- те,
по
ку-
- най- те.
Всё
gliss.
есть!
gliss.

Ссора свах

(Ханума, Кабато и все участники базара)

Allegro con fuoco

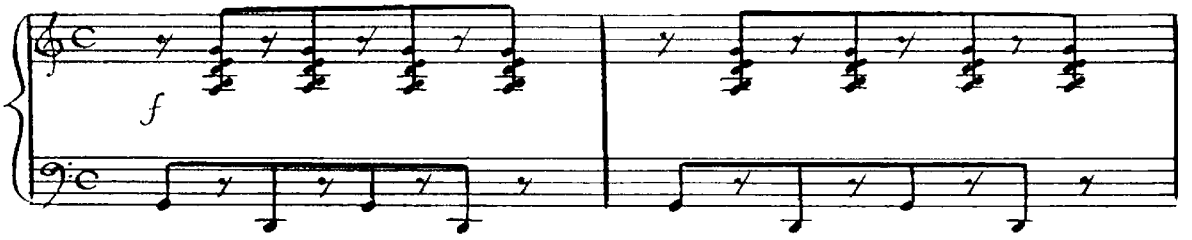

Ханума

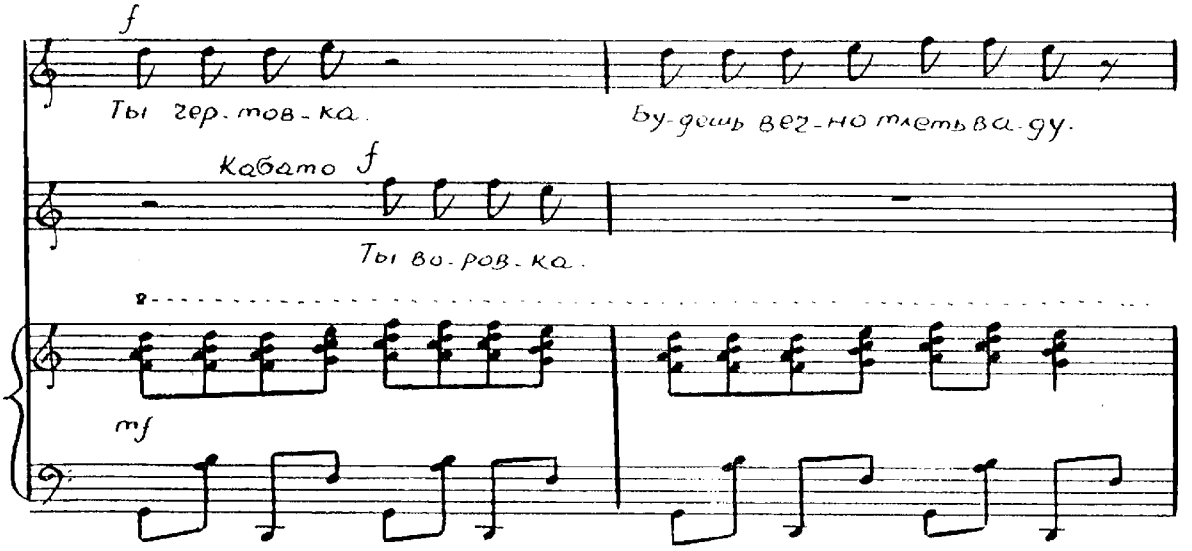

Кабато

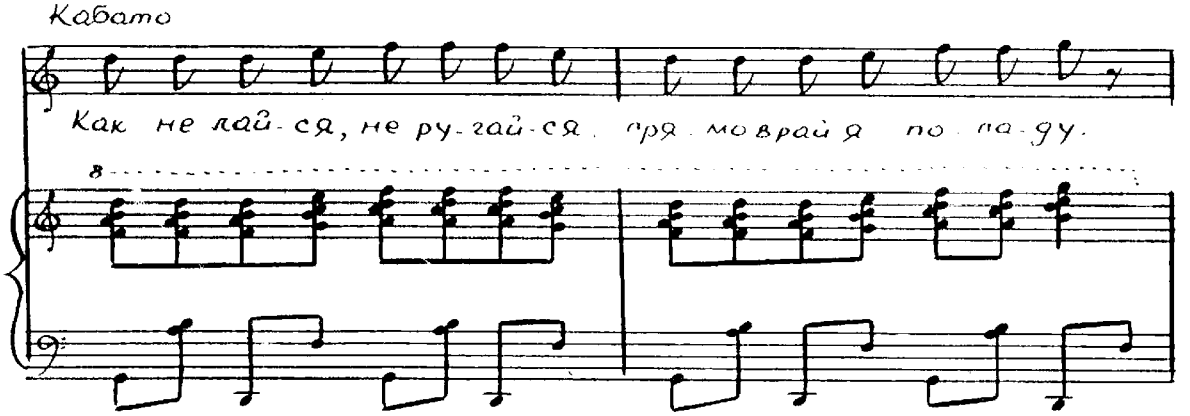

Ханума

Чтоб те-бя в же-ны взял про-ка же-ный,

лы-сый, кри-вой и хро-мой бе-ге-мот!

Кабато.

А вот те-бя то да-же гор-ба-тый,

да-же без но-гий в дом не воз-мет.

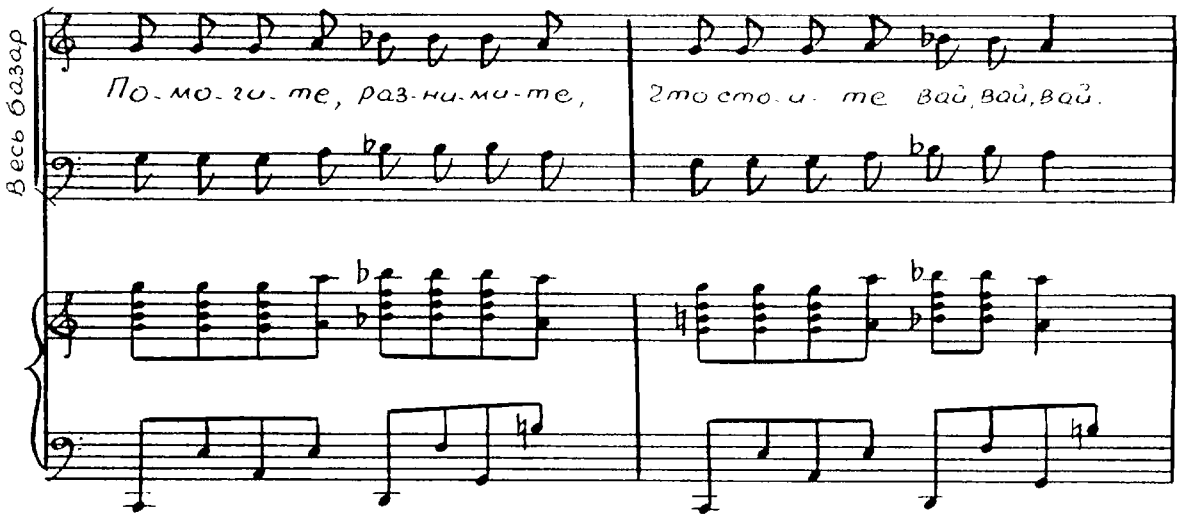
Весь базар
По-мо-ги-те, раз-ни-ми-те,
что сто-и-те вай, вай, вай.

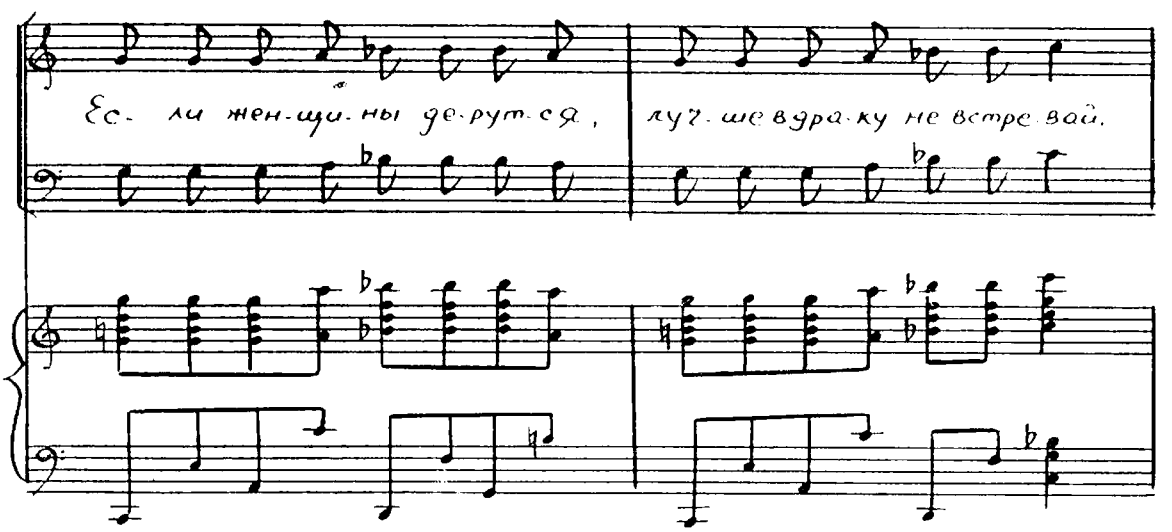
Ес-ли жен-щи-ны де-рут-ся,
луч-ше в дра-ку не встре-вай.

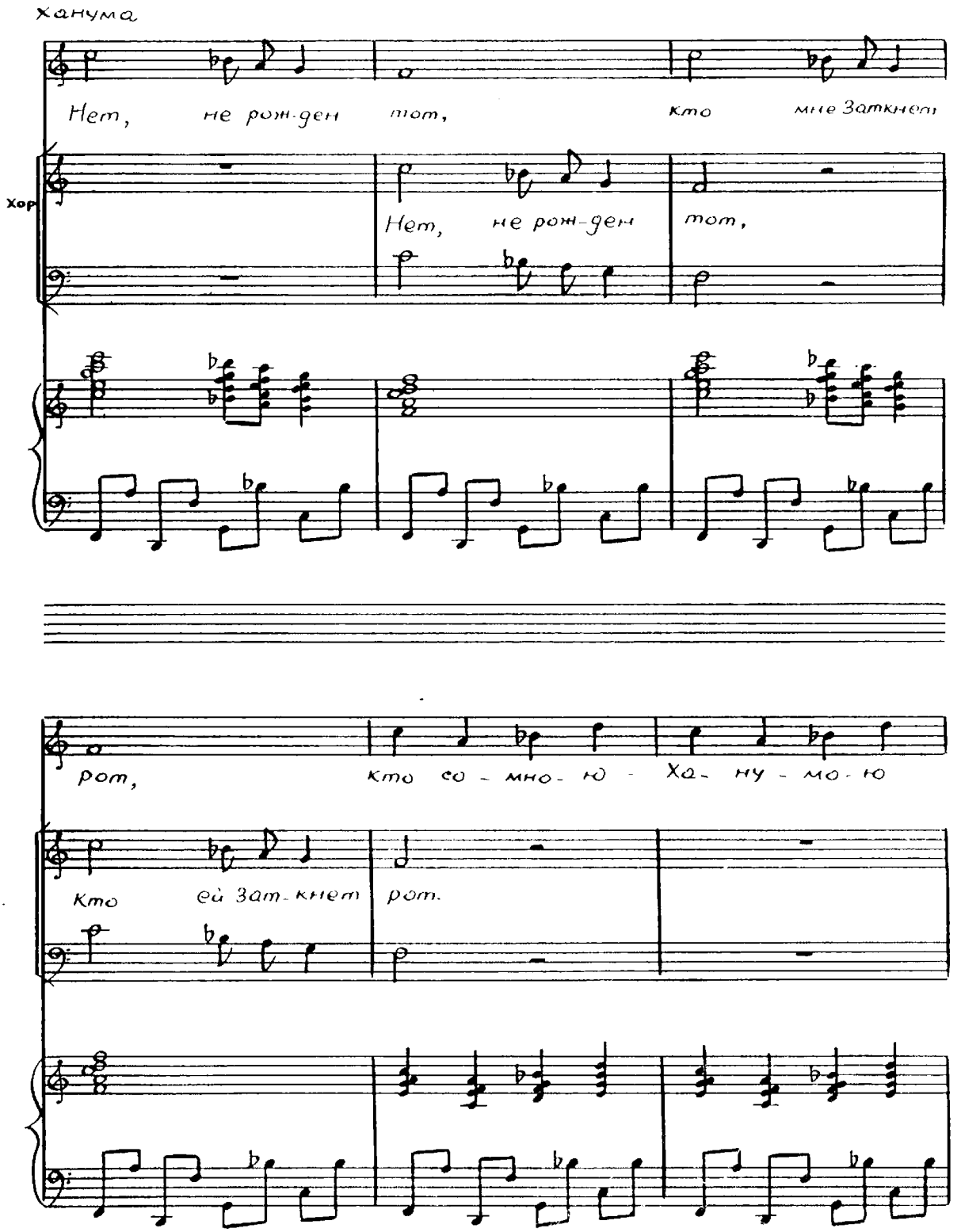
Ханума
Нет, не рож-ден тот, кто мне Заткнет
Хор
Нет, не рож-ден тот,
рот, кто со-мно-ю Ха-ну-мо-ю
Кто ей Зат-кнет рот.

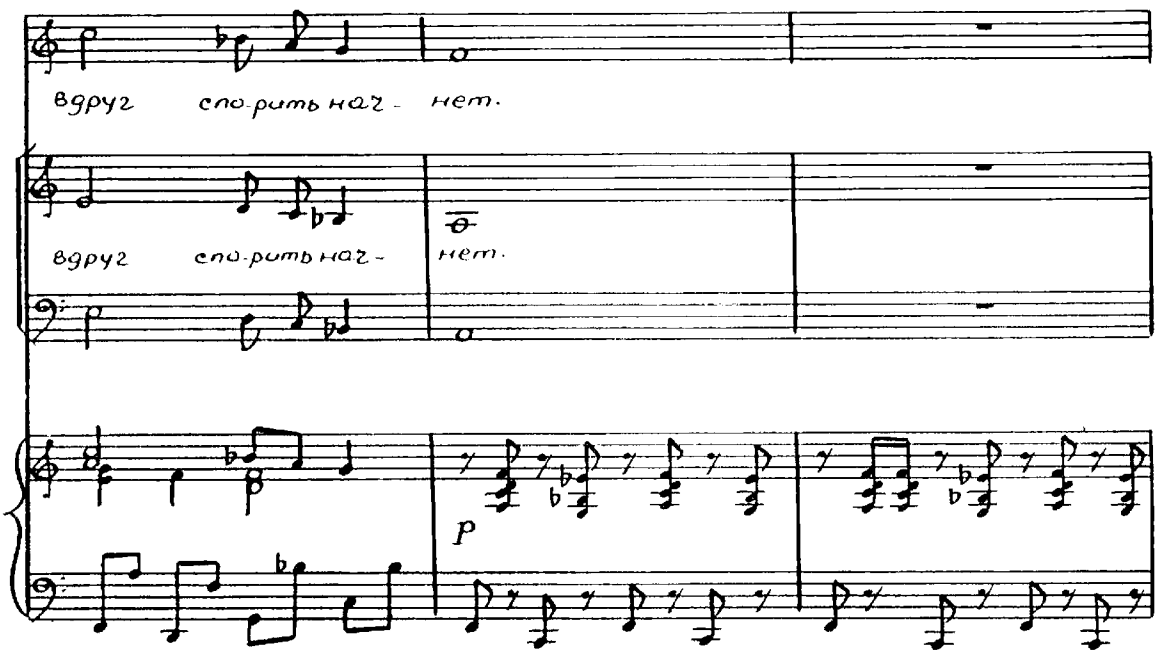
вдруг спо-рить нач- нет.
вдруг спо-рить нач-
нет.
p

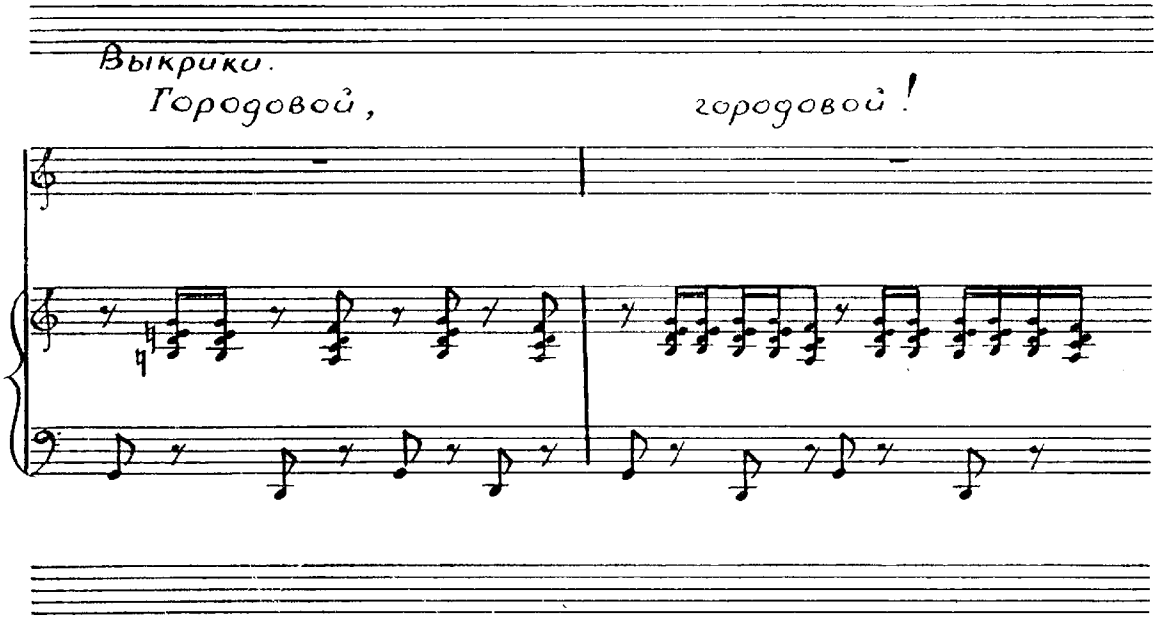
Выкрики.
Городовой,
городовой!

Весь базар делится на две части: Сторонников Ханумы и Сторонников Кабато.

Ханума

Ты се-лед-ка. дочь котрянца, го-ло-дранца

Кабато

Ты у-род-ка. Что пристала ты ко мне?

Сторонники Ханумы (К Кабато)

Ты у-род-ка.

Сторонники Кабато (К Хануме)

Ты се-лед-ка.

8

вам не видеть и во сне.

Кня-зя и Со-ну с бра-ком за-кон-ным

Ты во-ров-ка! Нет, не рож-ден тот,

Жа-ба ты! Нет, не рож-ден

8

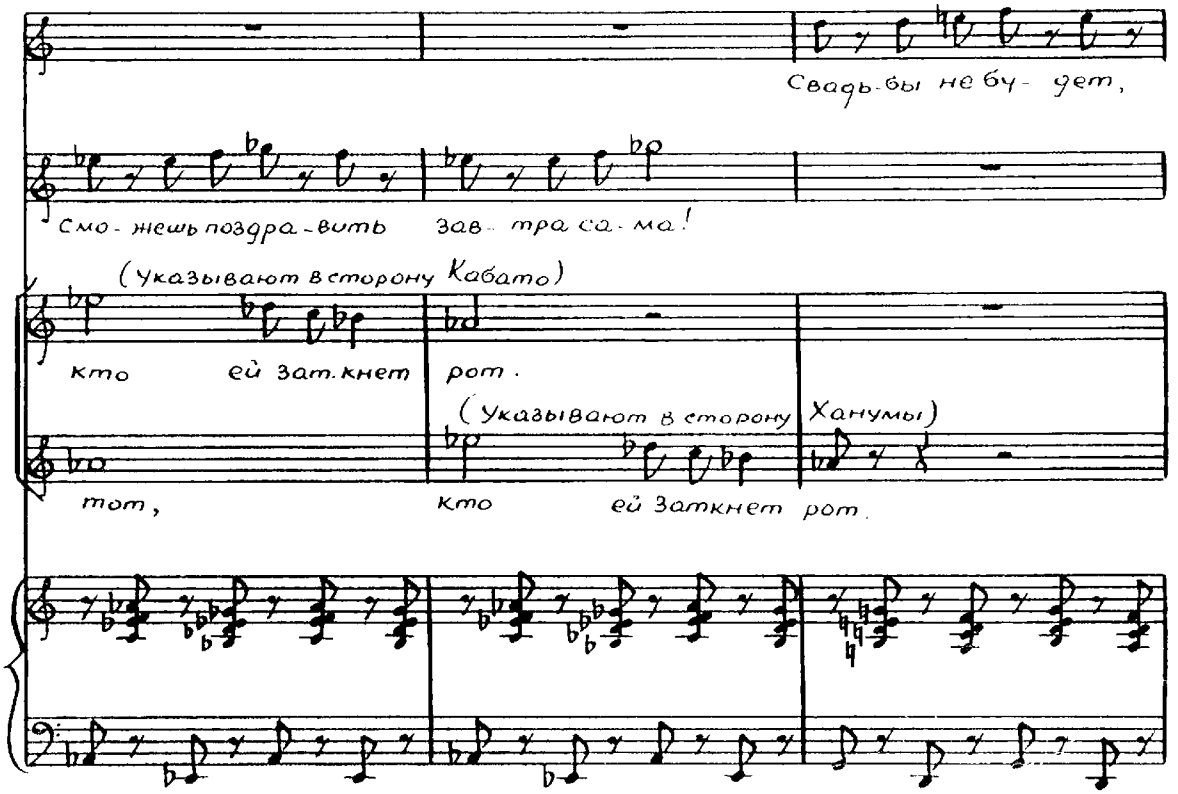
Свадь-бы не бу- дет,
смо- жешь поздра-вить зав- тра са- ма!
(Указывают в сторону Кабато)
кто ей зат.кнет рот.
(Указывают в сторону Ханумы)
тот, кто ей заткнет рот.

Ханума

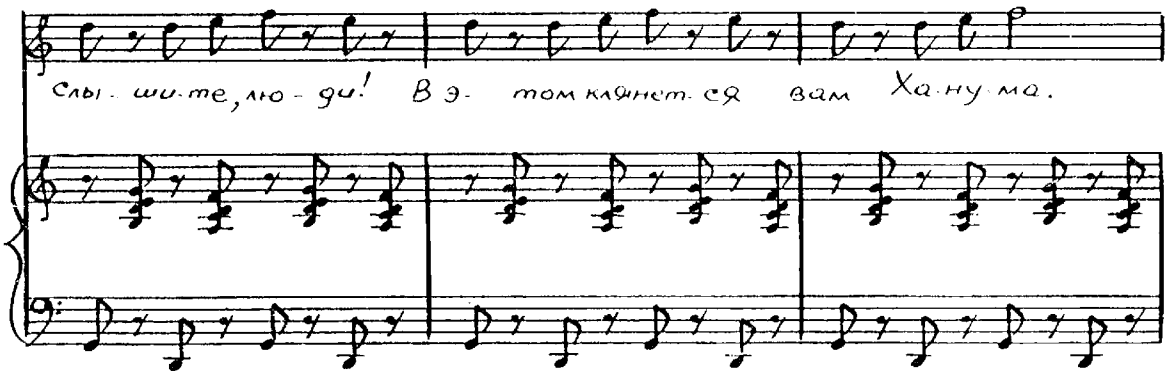
Слы- ши-те, лю- ди! В э- том клянет-ся вам Ха-ну ма.

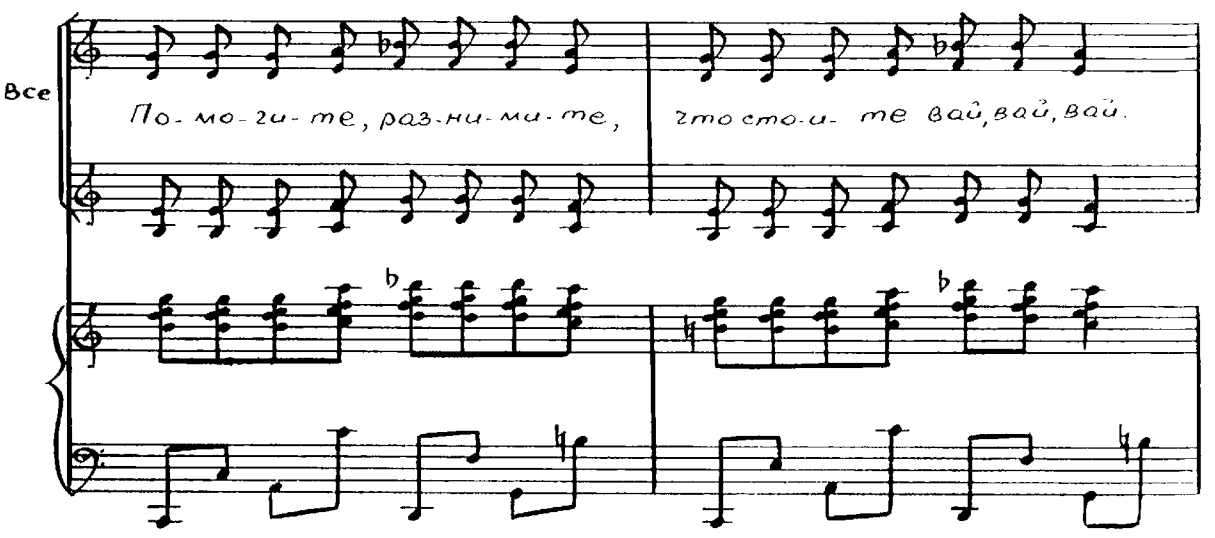
Все
По-мо-ги-те, раз-ни-ми-те,
что сто-и- те вай, вай, вай.

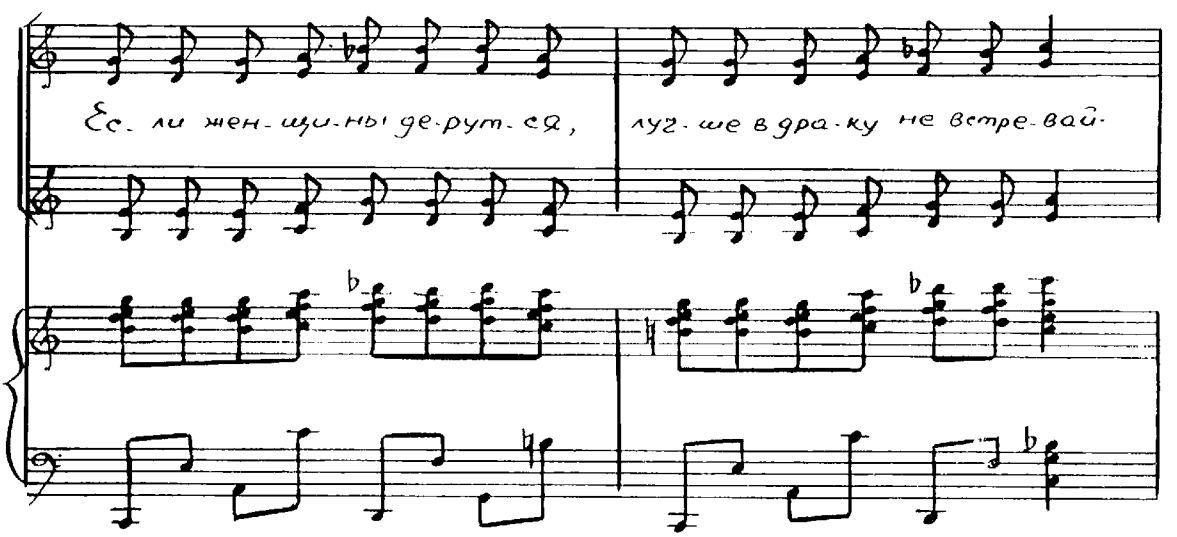
Ес-ли жен-щи-ны де-рут-ся,
луг-ше в дра-ку не встре-вай.

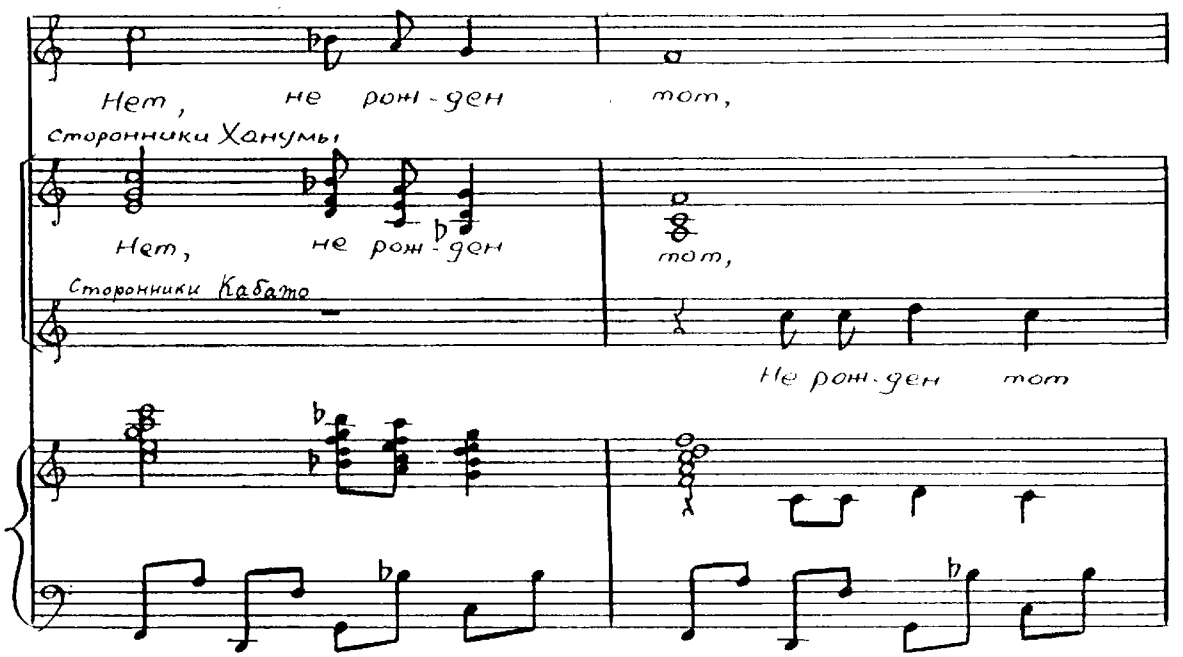
Нет, не рон-ден том,
Сторонники Ханумы
Нет, не рон-ден том,
Сторонники Кабато
Не рон-ден том

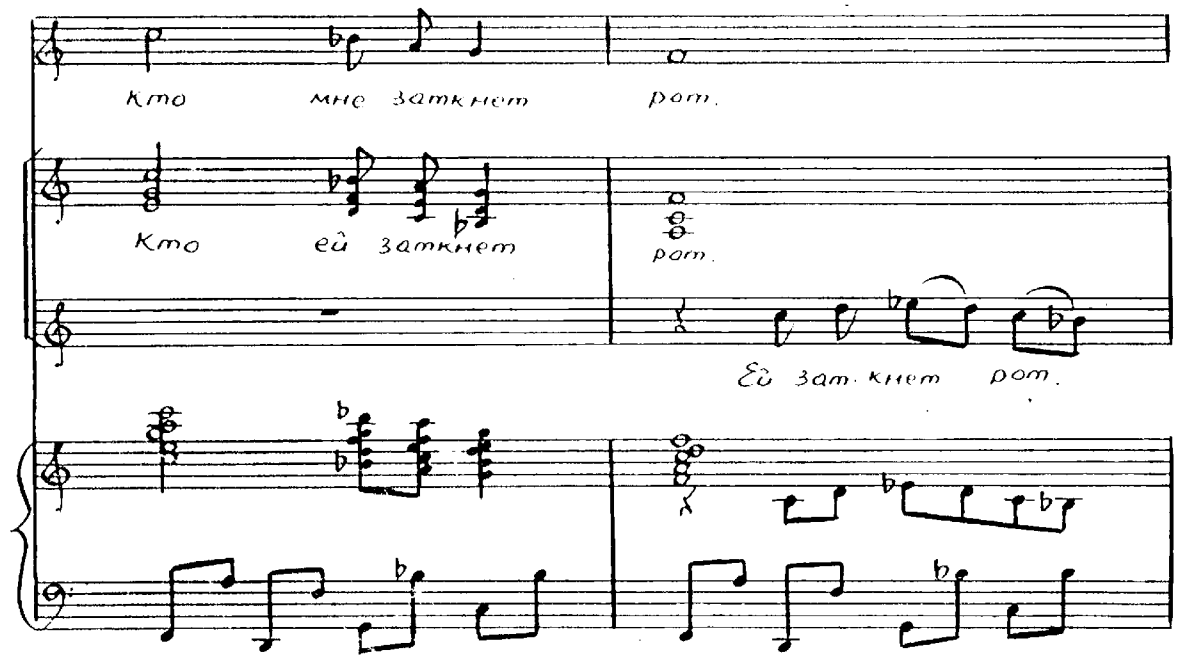
Кто мне заткнет рот.
Кто ей заткнет
рот.
Ей зат-кнет рот.

Кто со - мно - ю, Ха - ну - мо - ю

Кто с са - мо - ю Ха - ну - мо - ю

Кто с са - мо - ю Ха - ну - мо - ю

Вдруг спо - рить нач - нет! Ей!

Вдруг спо - рить нач - нет! Ей!

Вдруг спо - рить нач - нет! Ей!

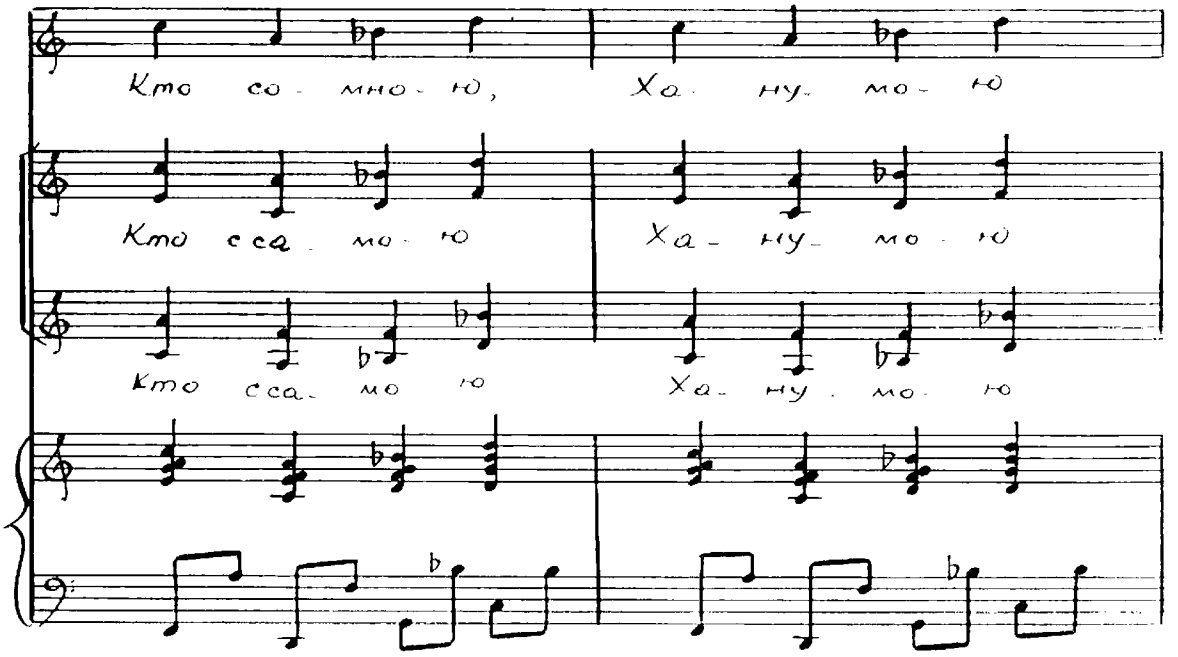

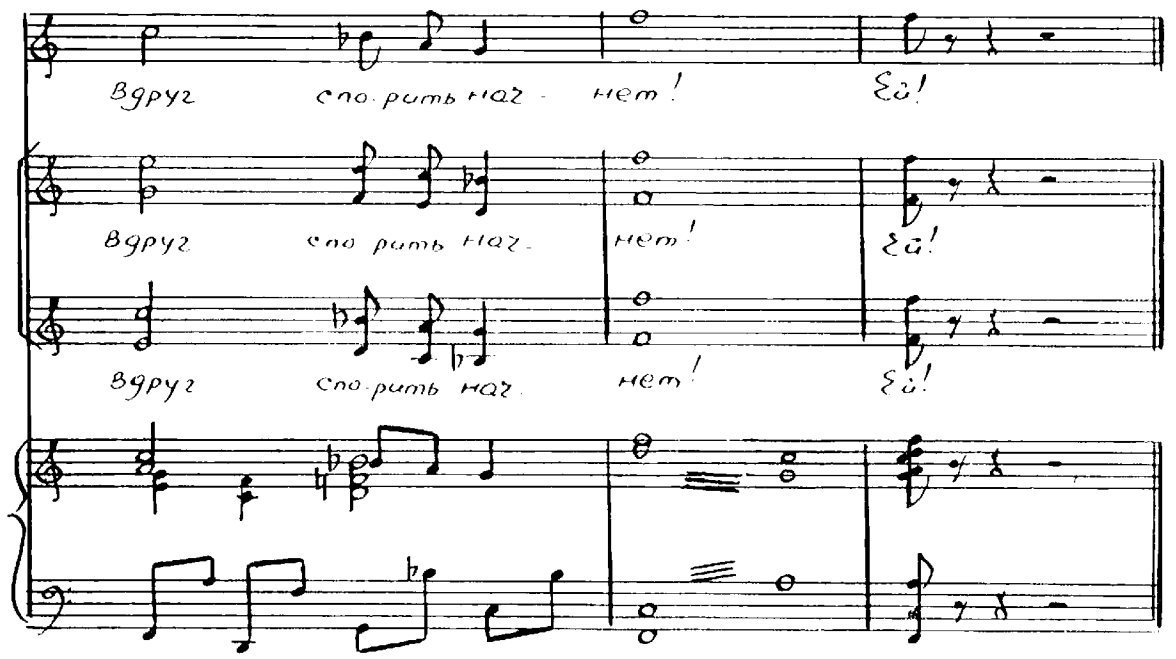

Куплеты Князя

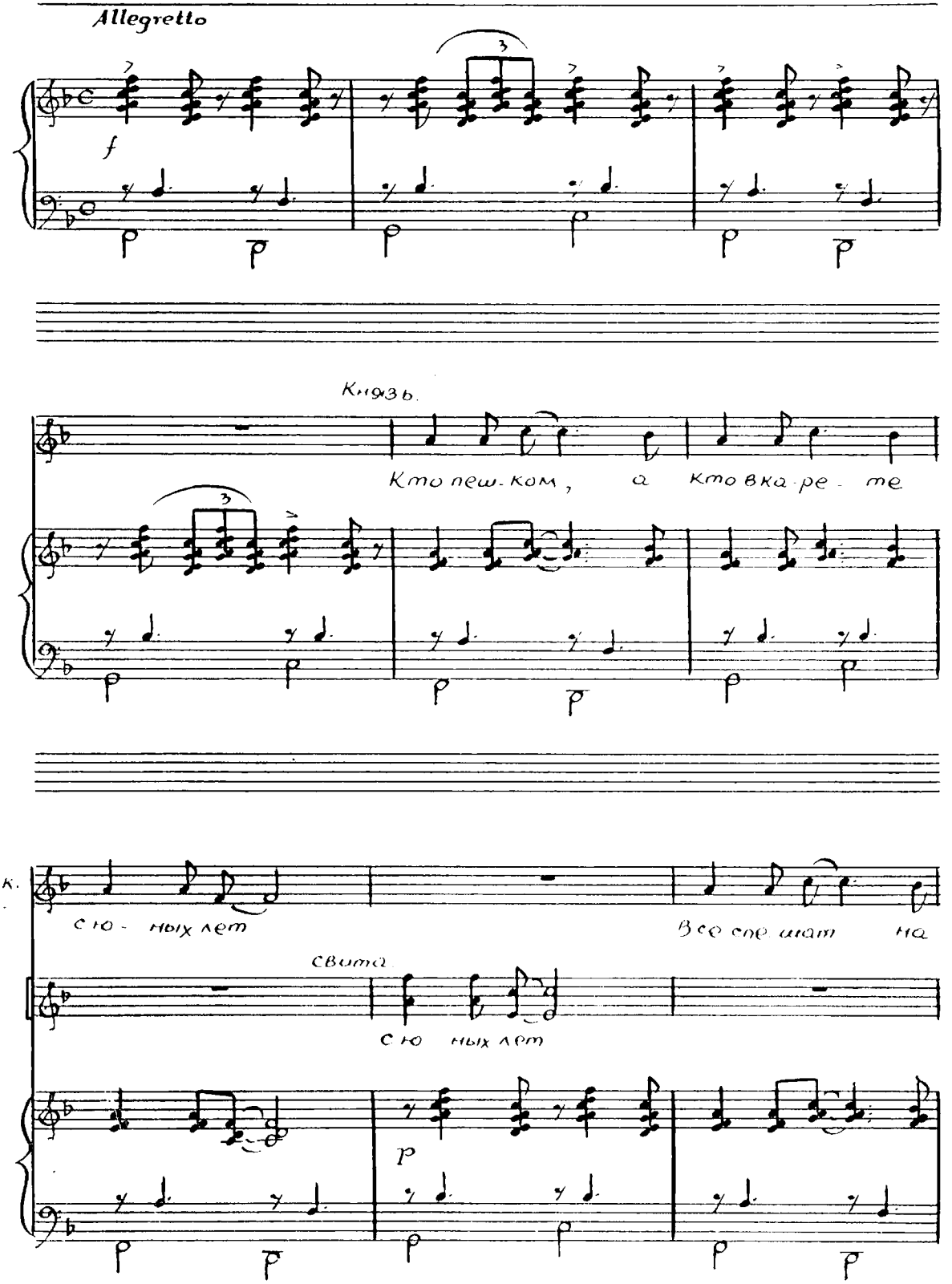

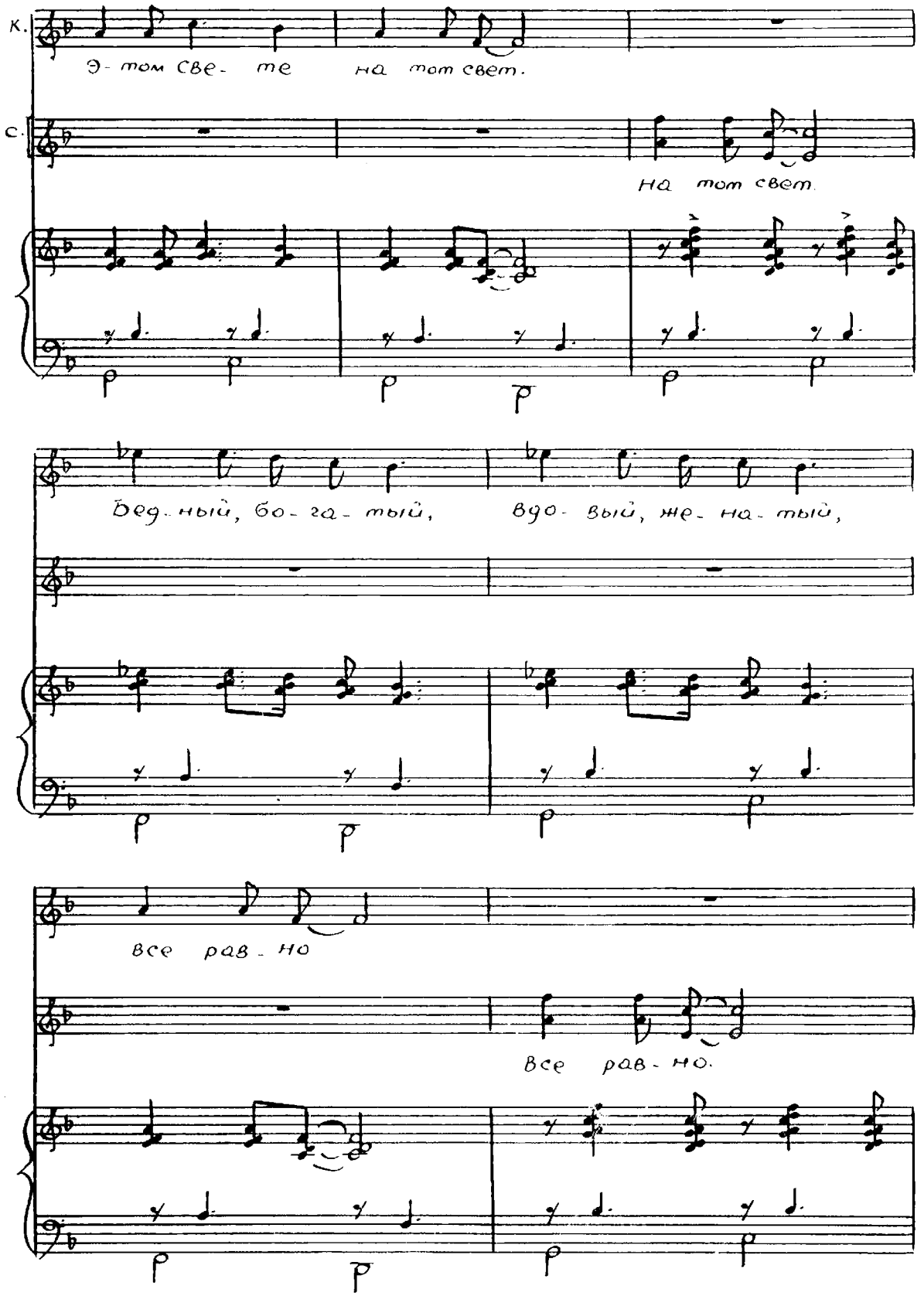
К.
Э - том све - те
на тот свет.
С.
на тот свет.
Бед - ный, бо - га - тый,
вдо - вый, же - на - тый,
все рав - но
все рав - но.

Ноты с сайта www.notarhiv.ru

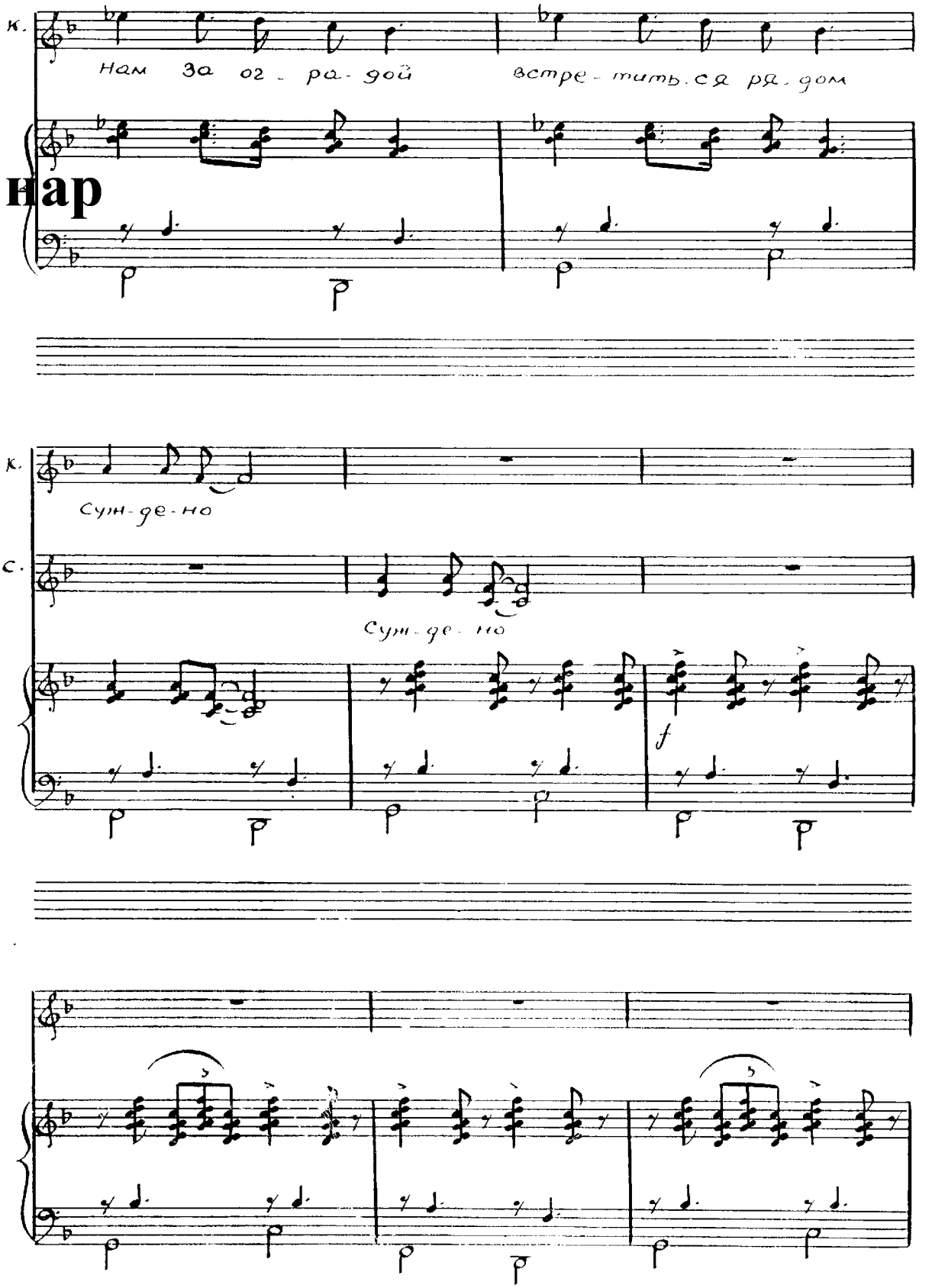

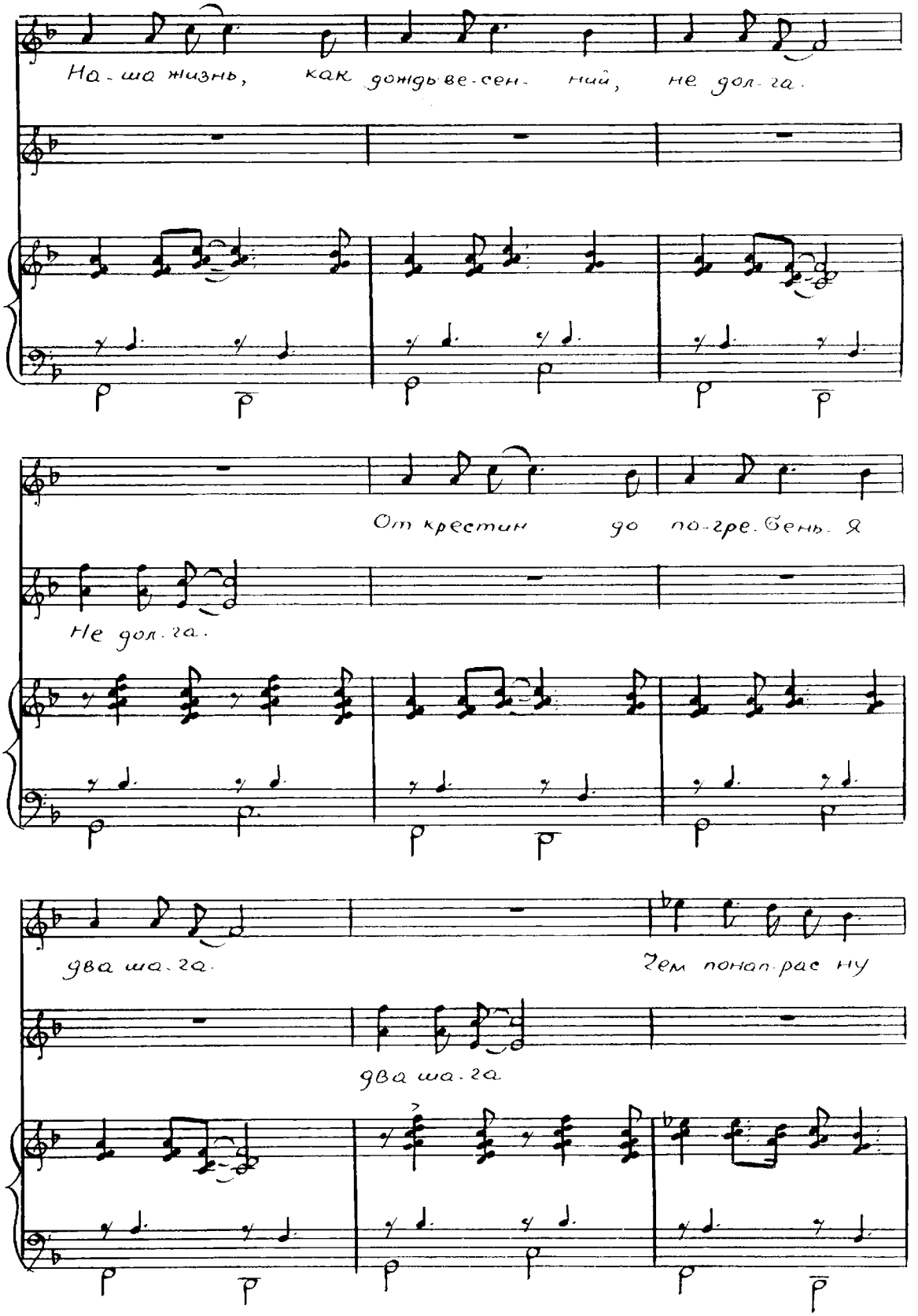
На-ша жизнь, как дождь ве-сен- ний, не дол-га.
От крестин до по-гре-бень- я
Не дол-га.
два ша-га.
Чем попал-рас ну
два ша-га

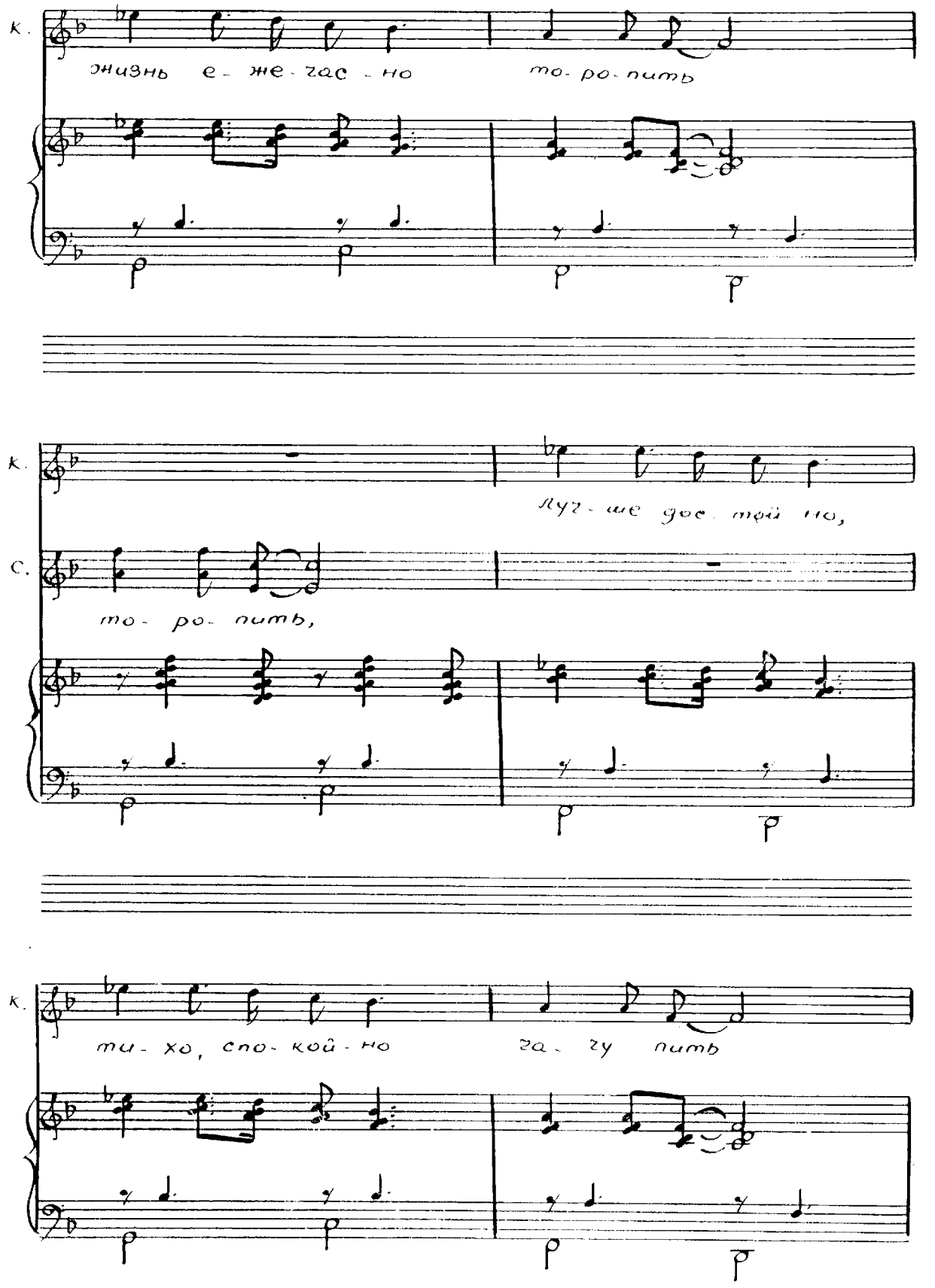
К.
жизнь е - же - час - но
то - ро - пить
К.
луч - ше дос той но,
С.
то - ро - пить,
К.
ти - хо, спо - кой - но
за - гу пить

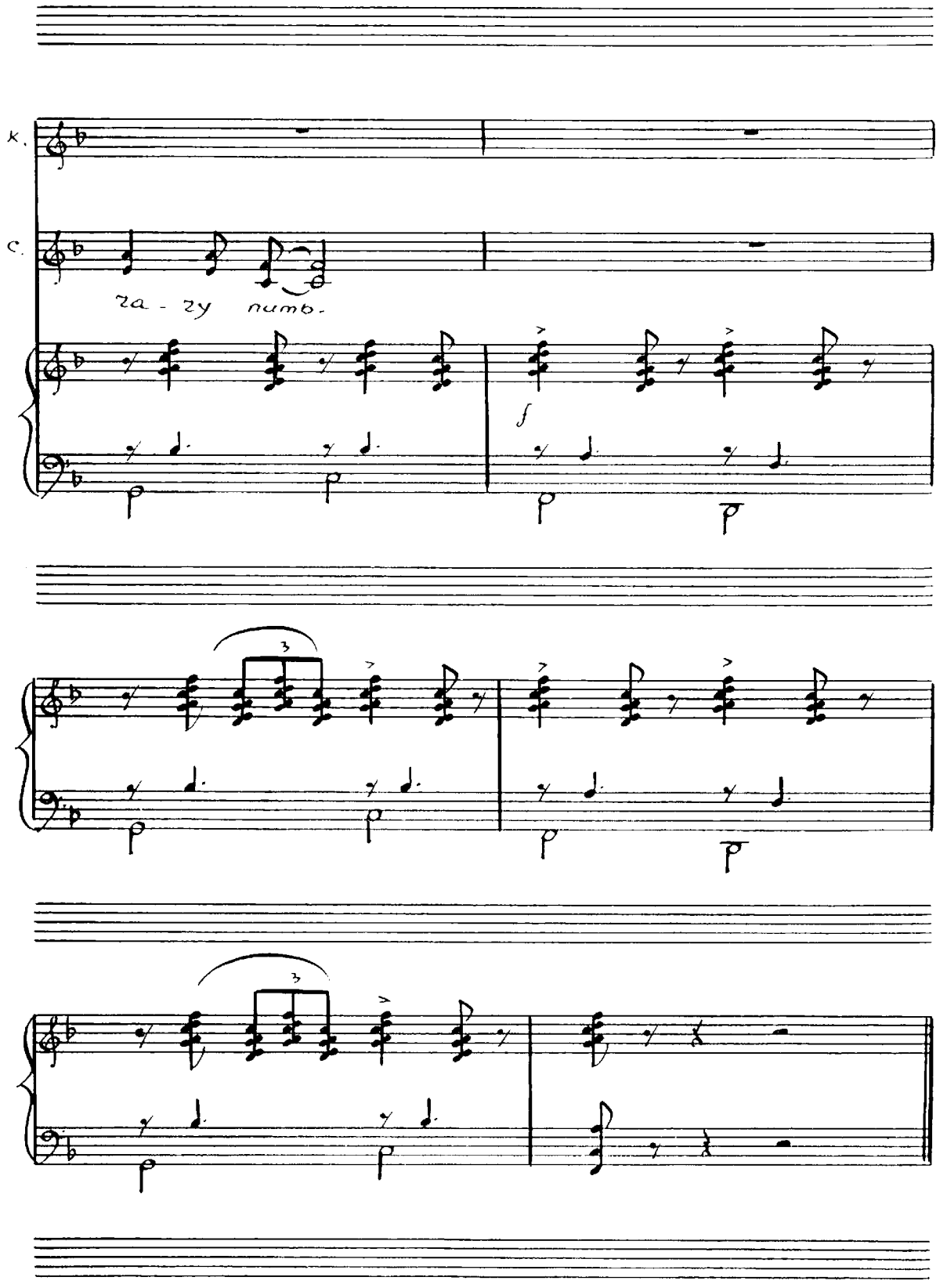
K.
C.
za - zy numb.
f

Серенада Соны

Andante

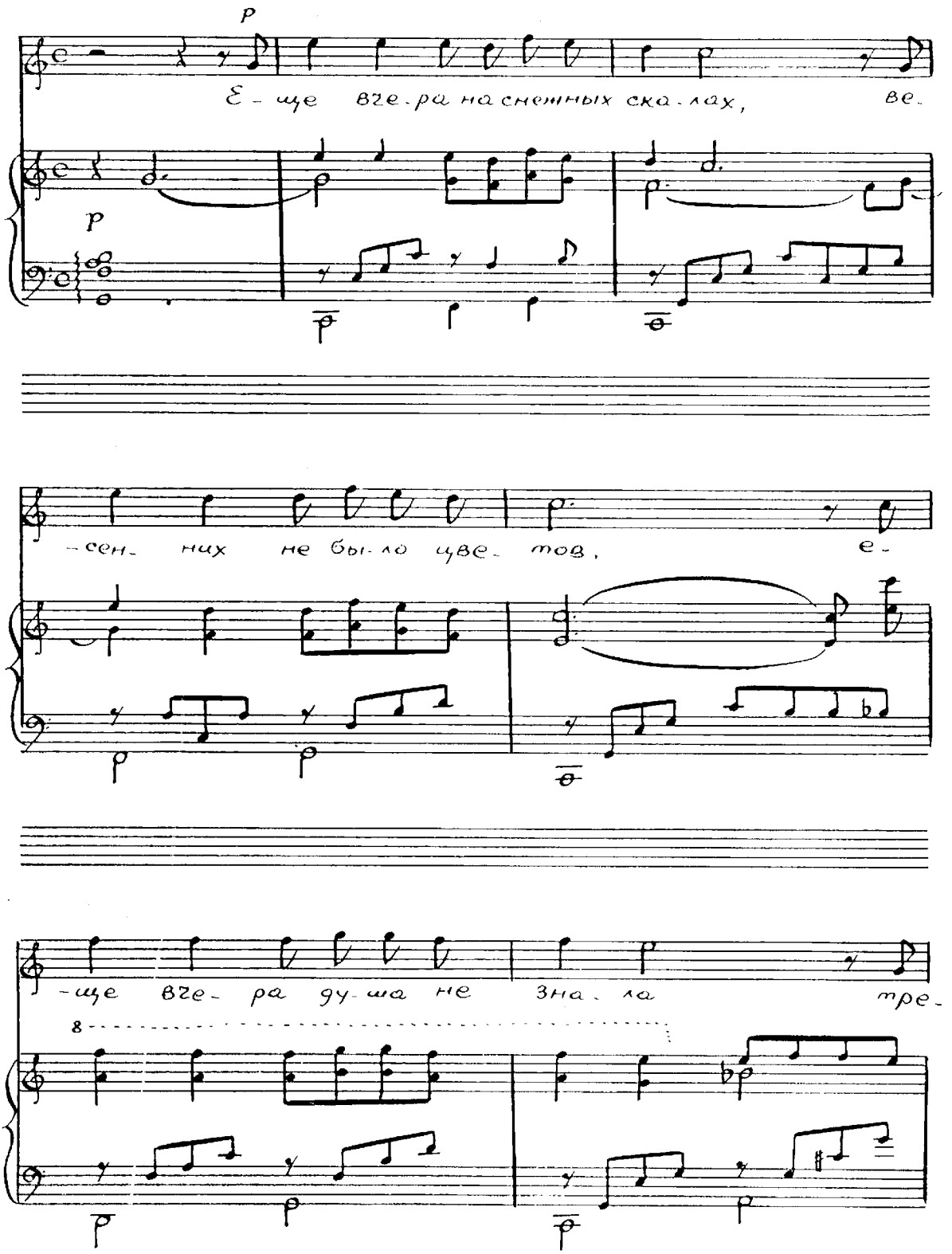

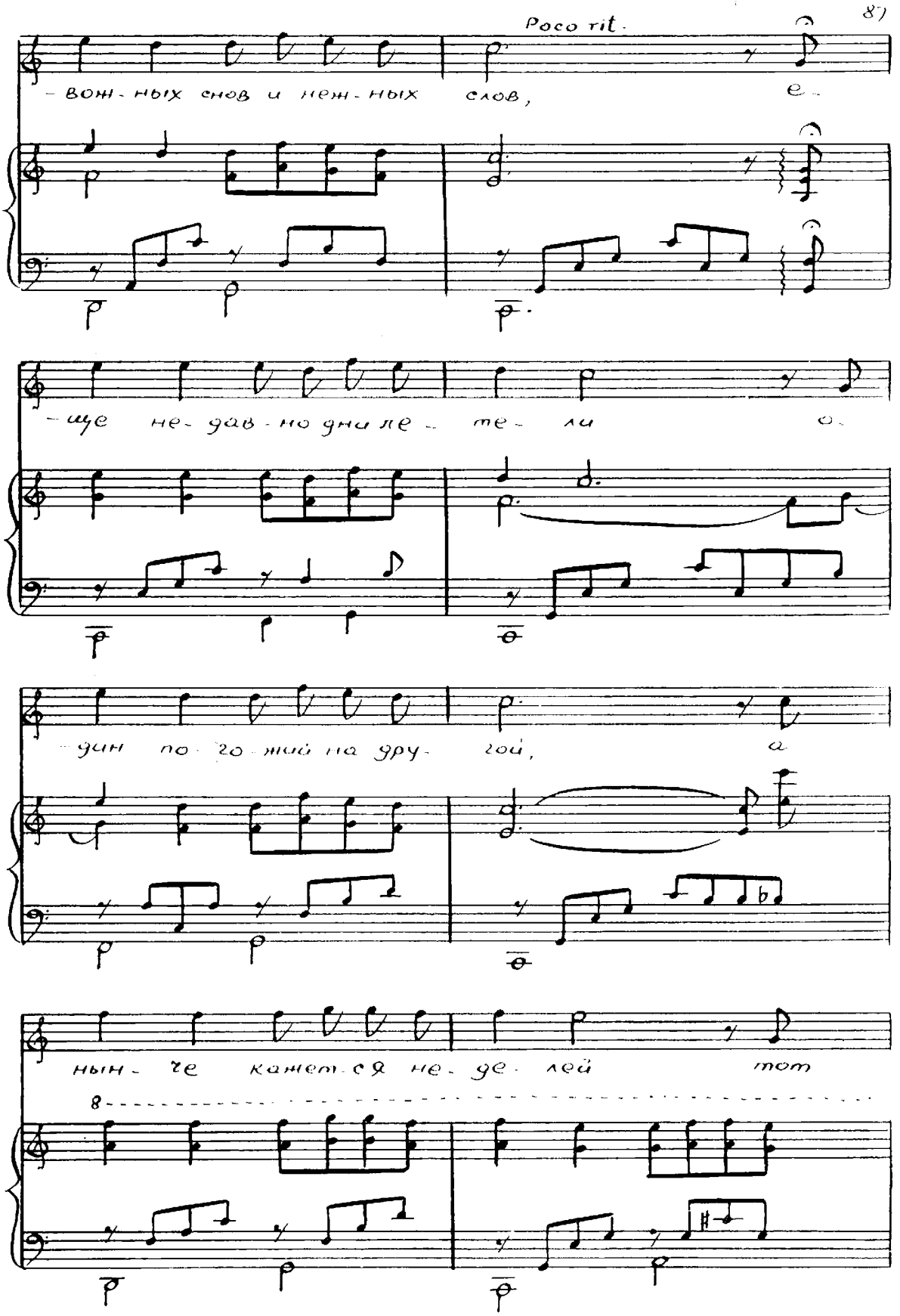
Poco rit.
-вон-ных снов и неж-ных слов, е-
-ще не-дав-но дни ле-те-ли о-
-дин по-го-жий на дру-гой, а
ныне-ка-ет-ся не-де-лей тот

Più mosso

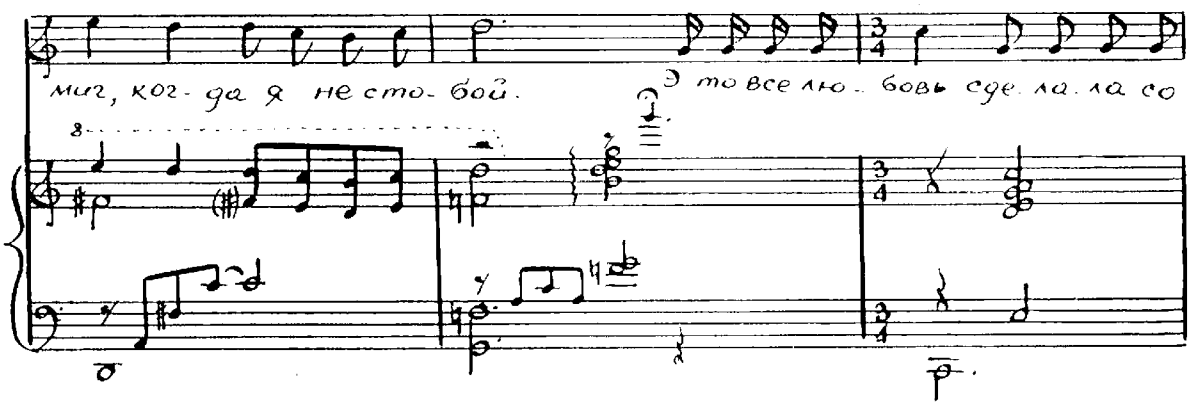
миг, ког-да я не сто-бой.
Это все лю-бовь сде-ла-ла со

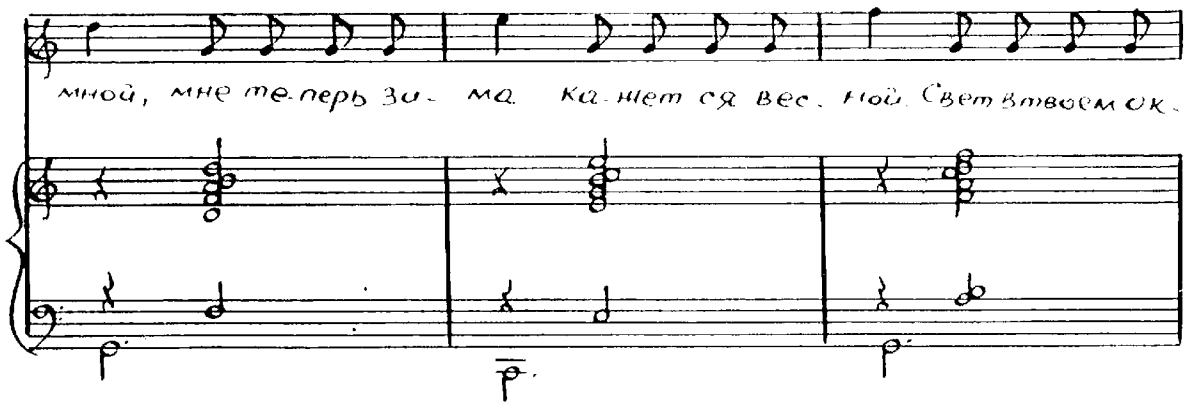
мной, мне те-перь зи-ма. Ка-жет-ся весь ной. Свет в твоем ок-

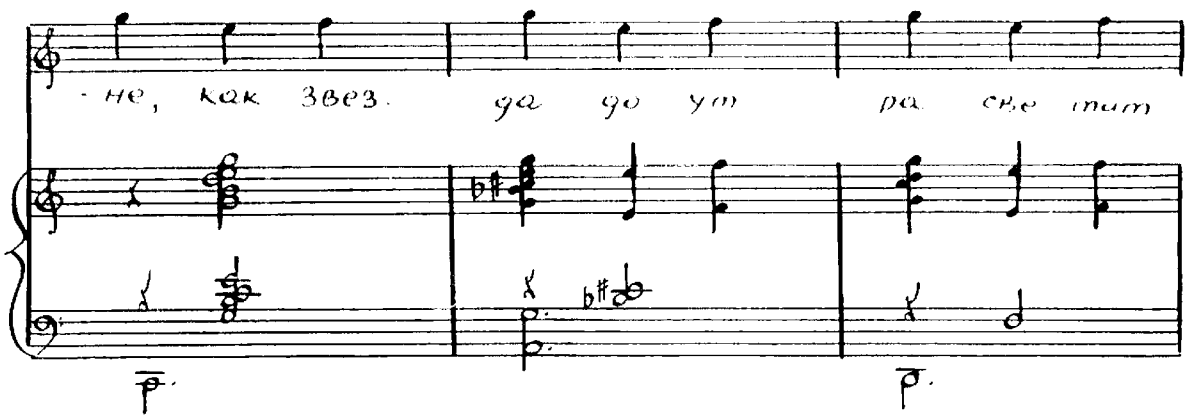
-не, как звезд. да до ут ра све-тит

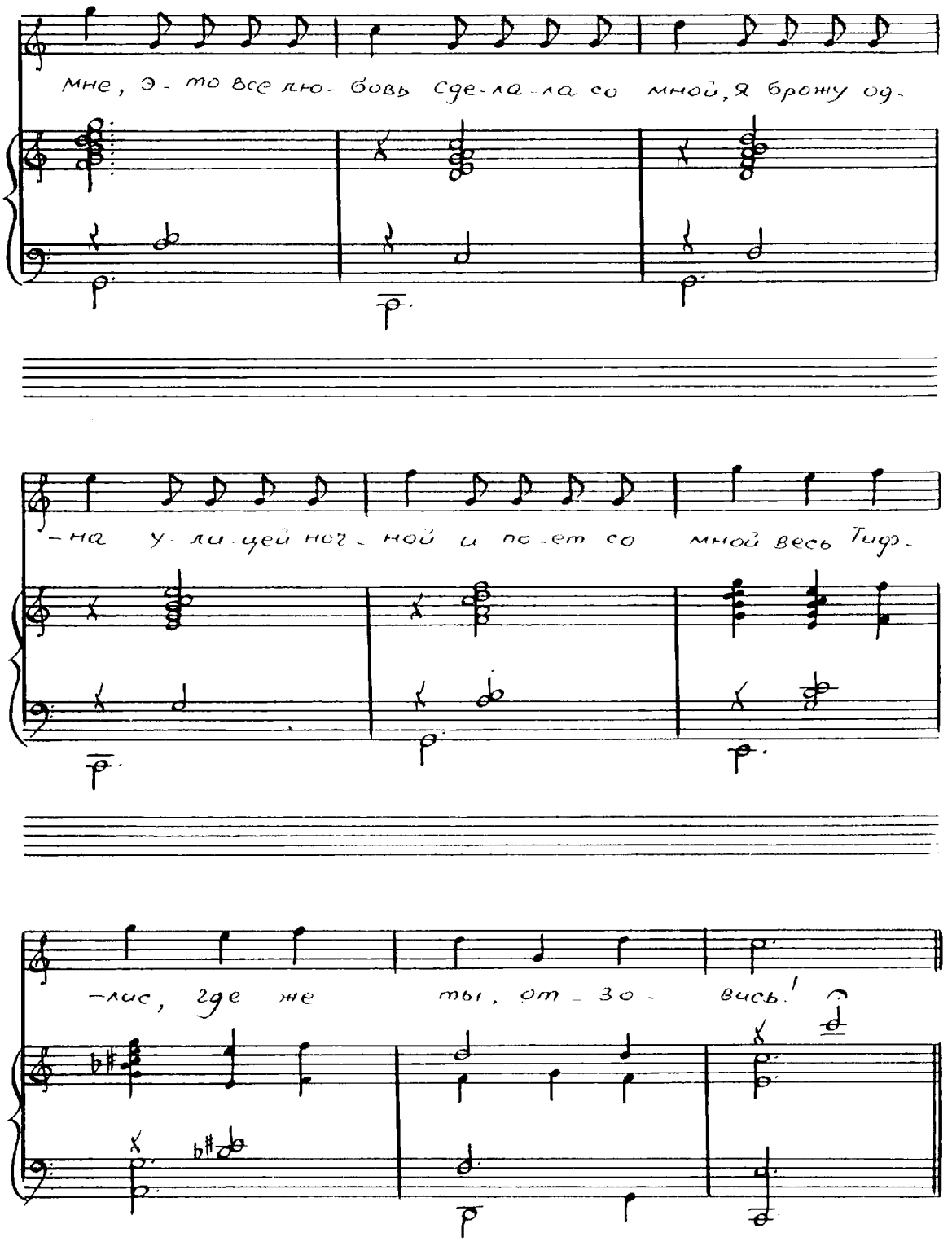
мне, э-то все лю-бовь сде-ла-ла со мной, я брожу од-
-на у-ли-цей ноч-ной и по-ет со мной весь Тиф-
-лис, где же ты, от-зо-вись!

Танец Коте и Лиши

Andante

Коте

Тан-цуй-те в такт, сво-бод-ней шаг, спер-

-ва вот так, по-том вот так, ды- шать раз.

-ме- рен-но про- шу. Те-перь фи-

-гу- ра но мер пять, ста рай - тесь мед-лен-

Ануш

-ней ды-шать. А я и так ед ва ды-

Коте

-шу. Те-перь фи-гу- ра но-мер

Ануш

семь, о- на лег-ко да-ет-ся всем. Хоть

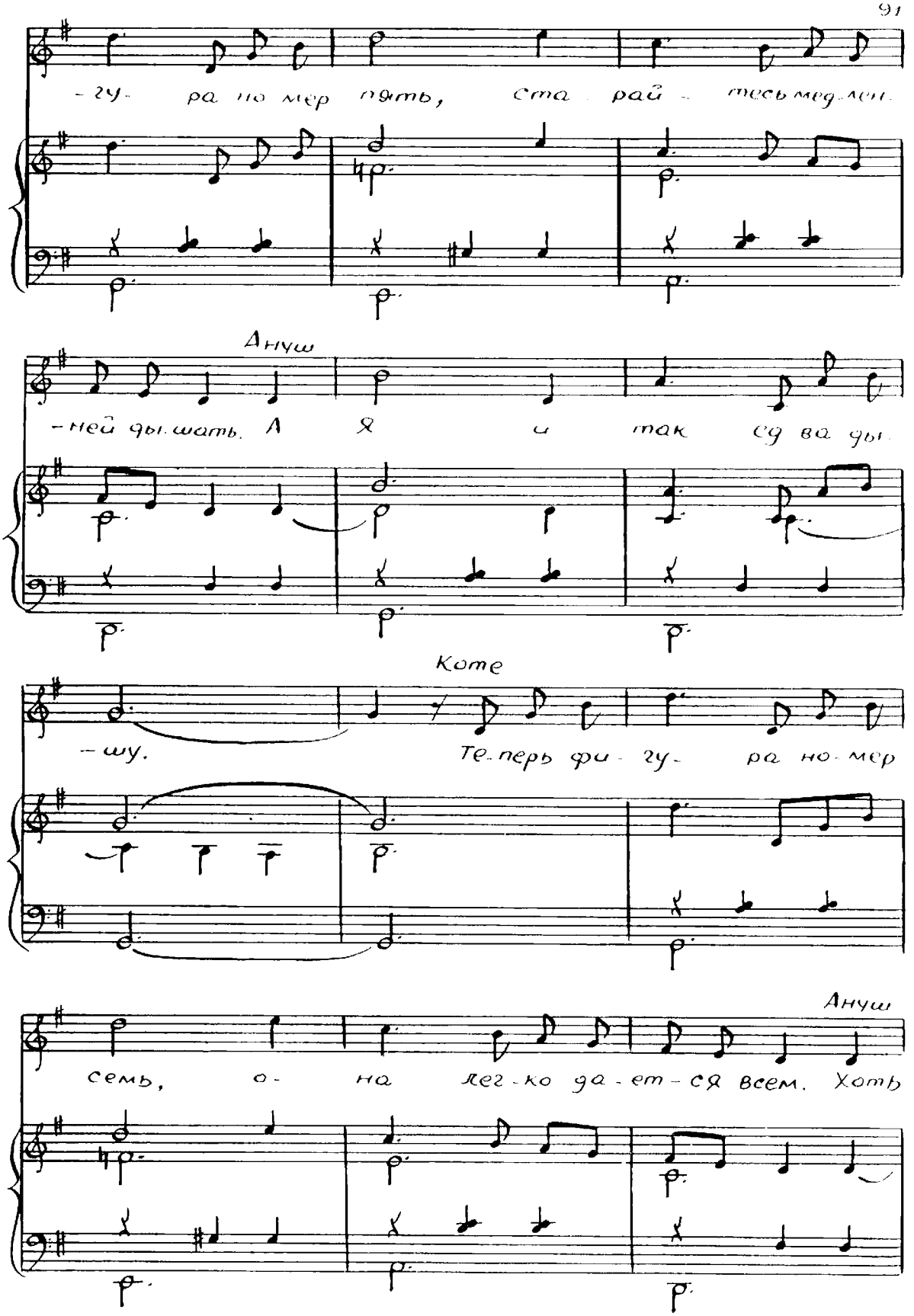

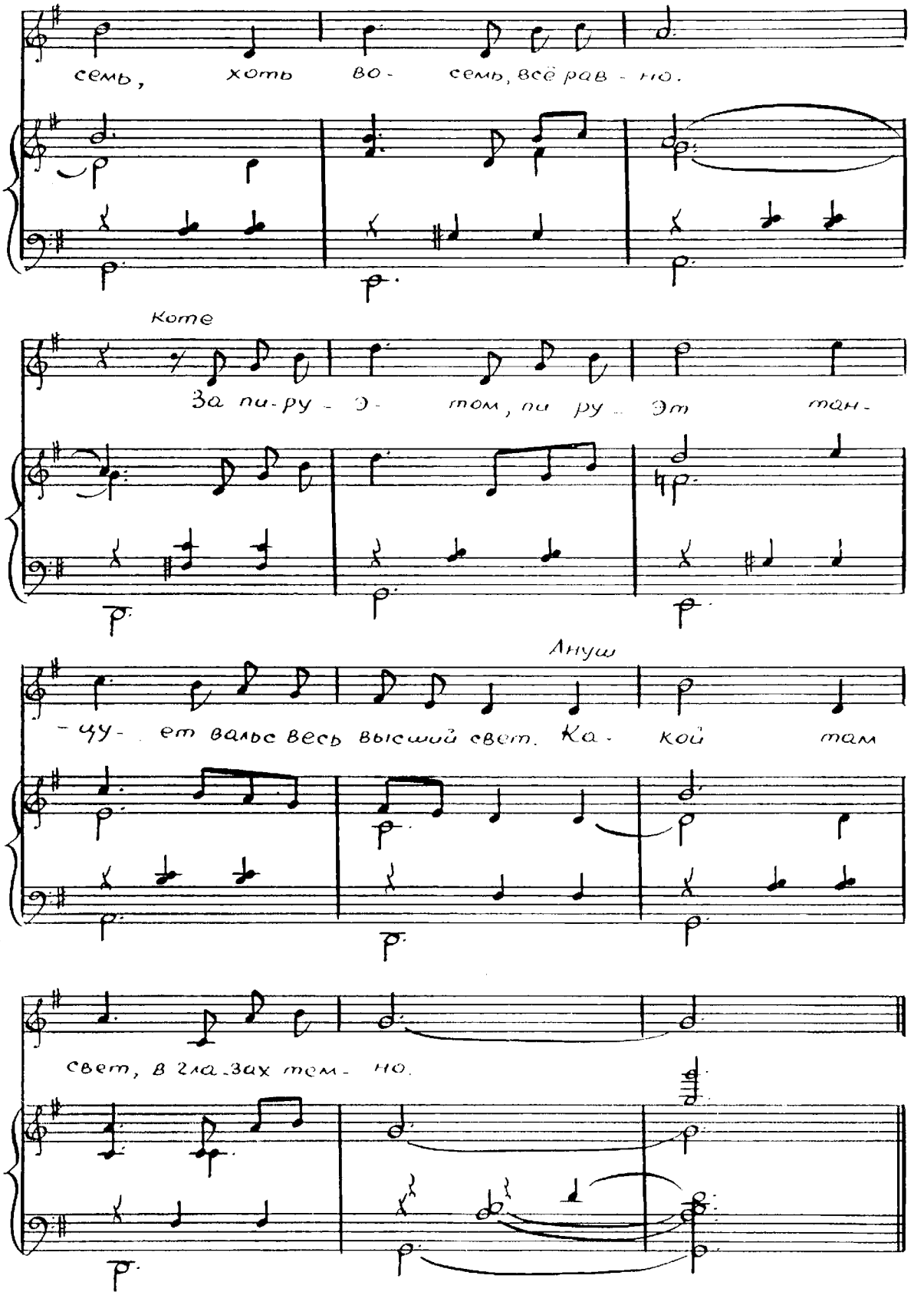
семь, хоть во- семь, всё рав - но.
Коте
За пи-ру - э- том, пи ру - эт тан-
Лиуш
-чу- ет вальс весь высший свет. Ка- кой там
свет, в глазах тем- но.

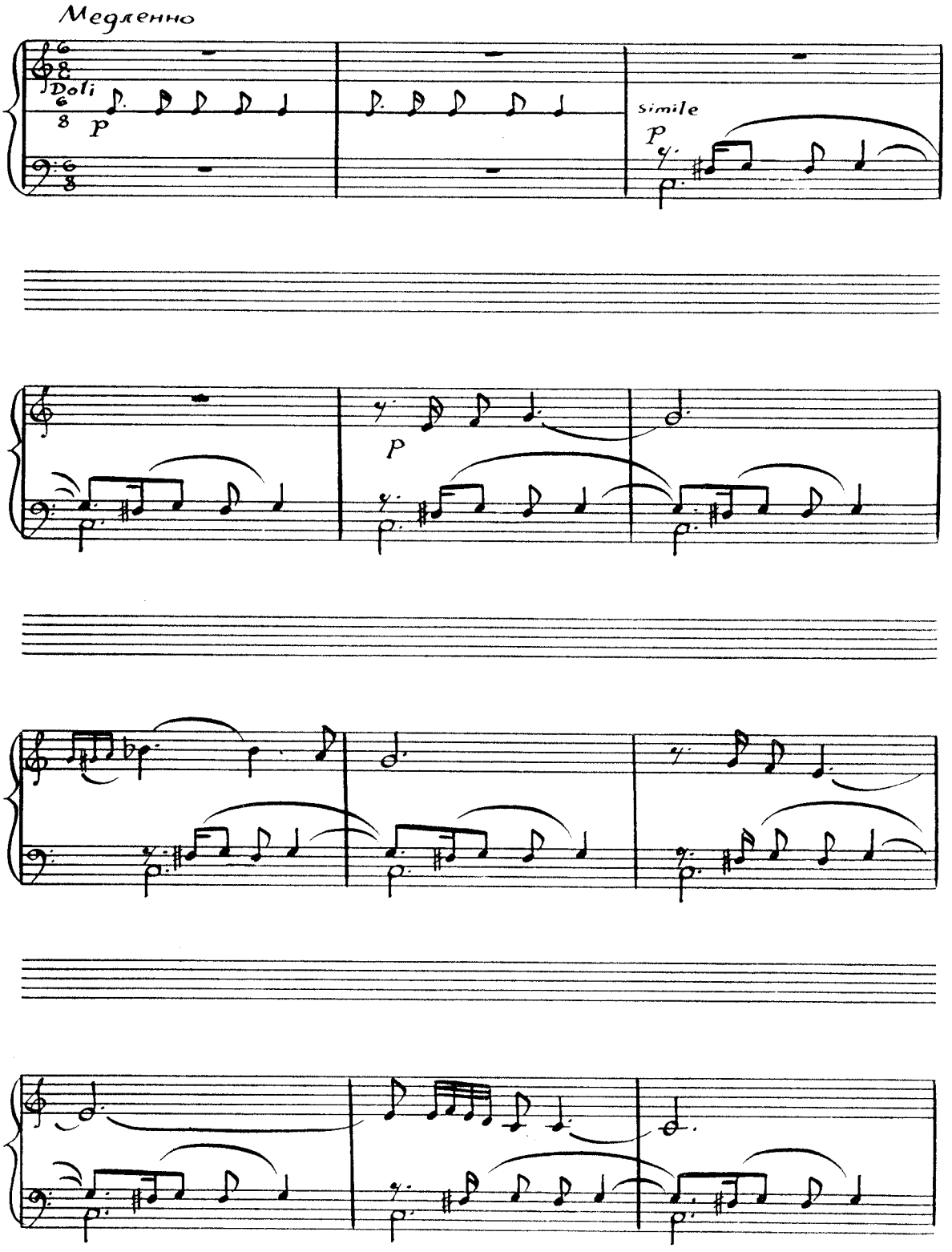
Медленно
Doli
p
simile
p
p

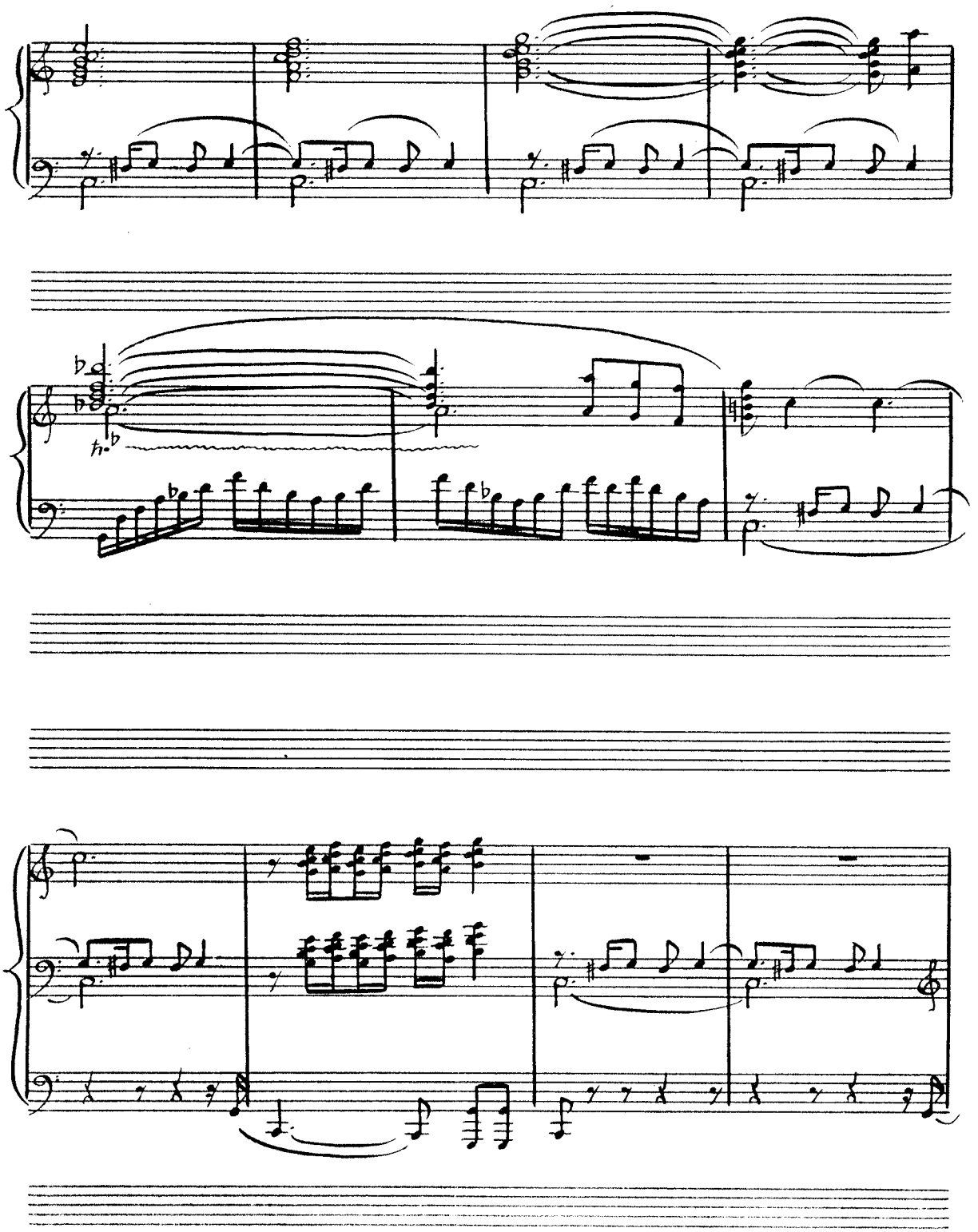

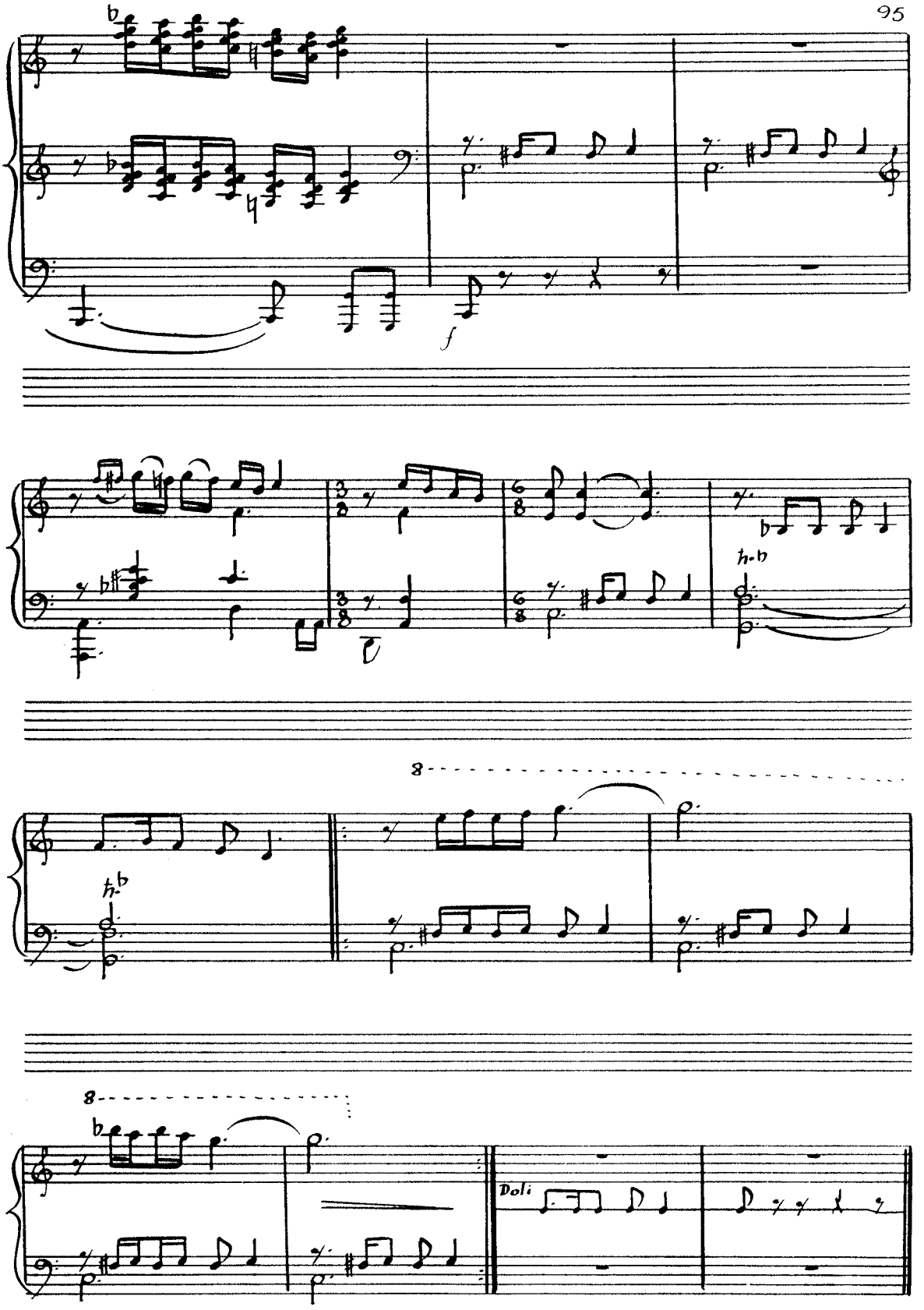
f
8
Doli

Куплеты Скопа

Весело

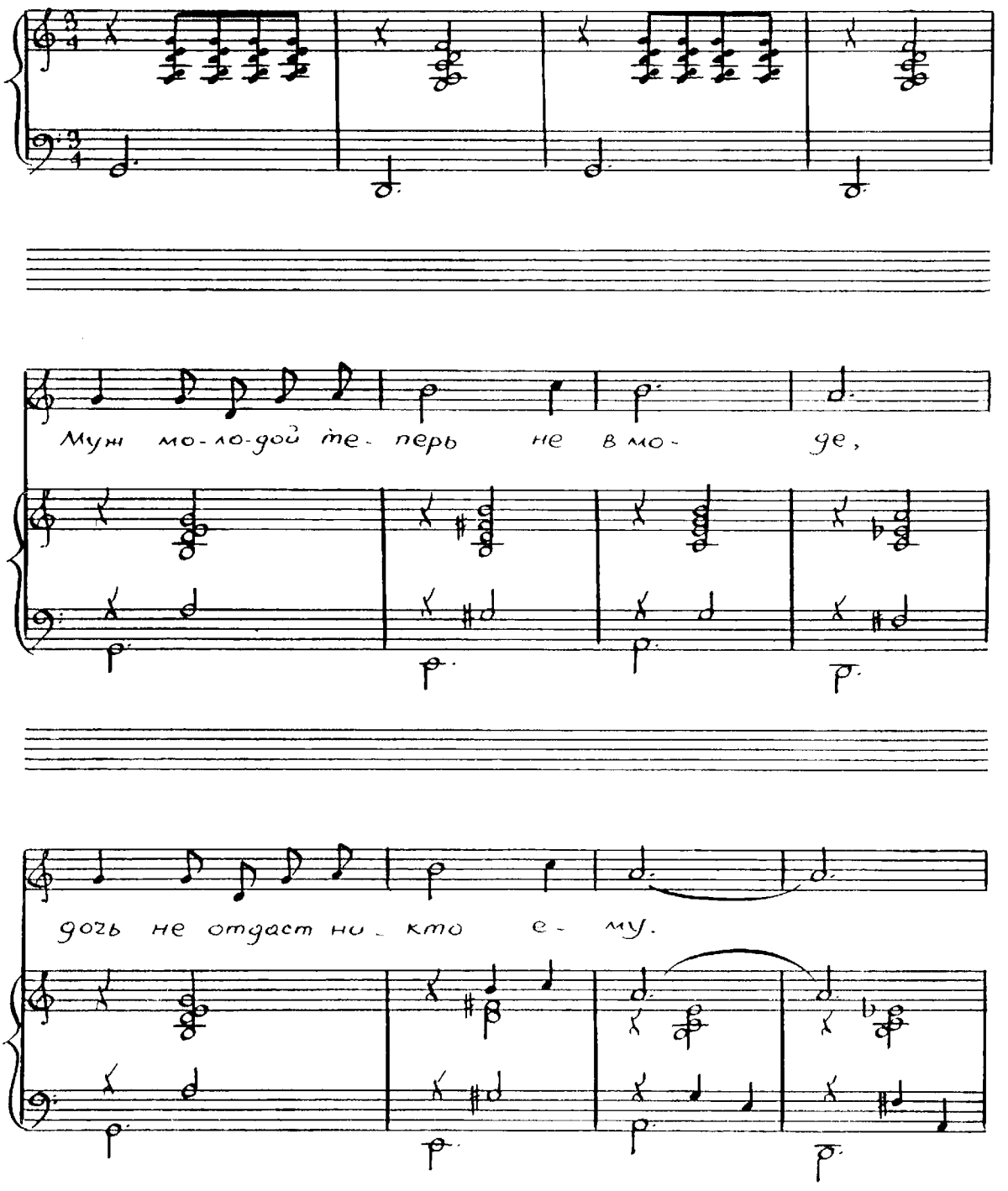

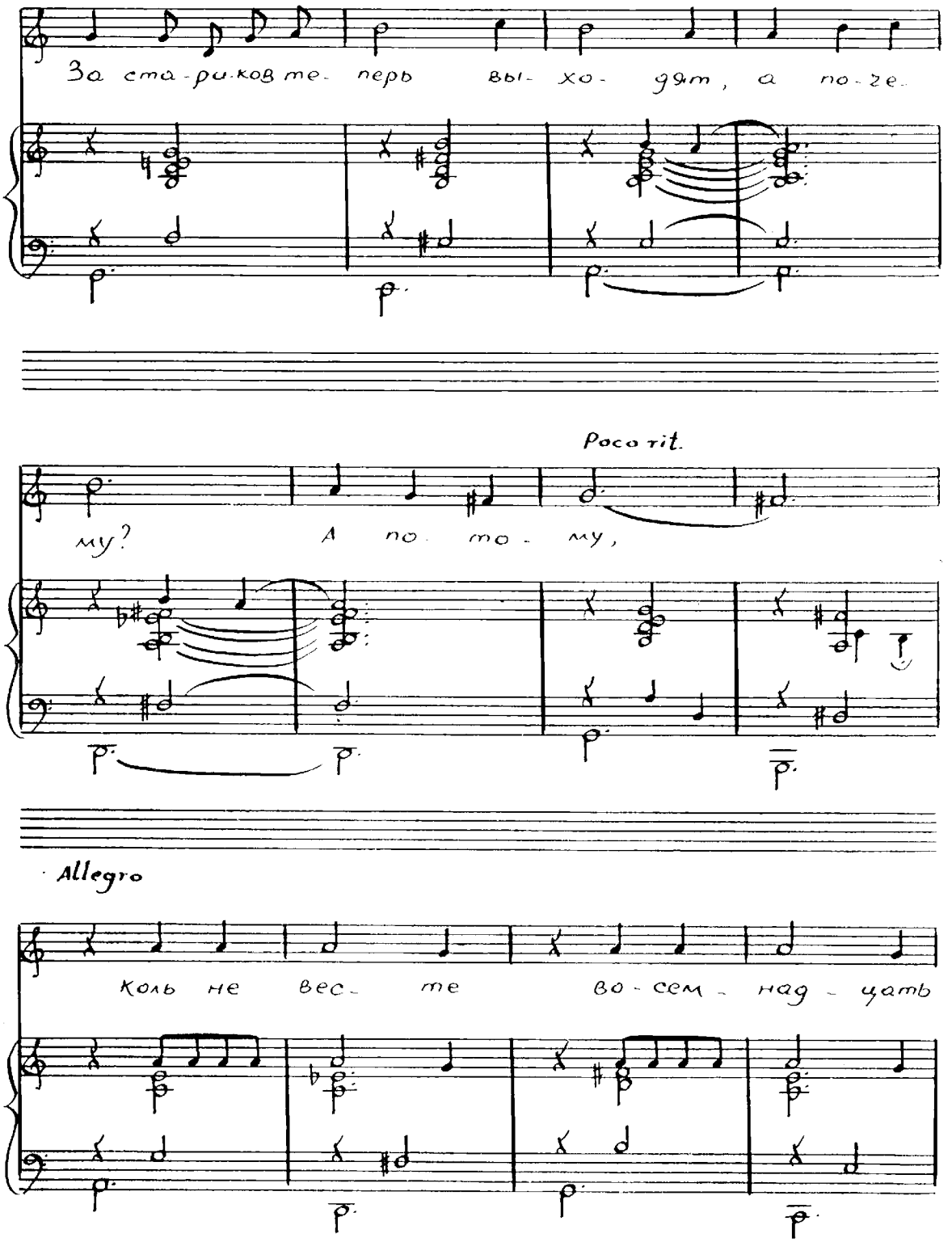
За ста-ри-ков те- перь вы- хо- дят, а по-зе-
му? А по- мо- му,
Poco rit.
Allegro
Коль не вес- те во-сем - над - цать

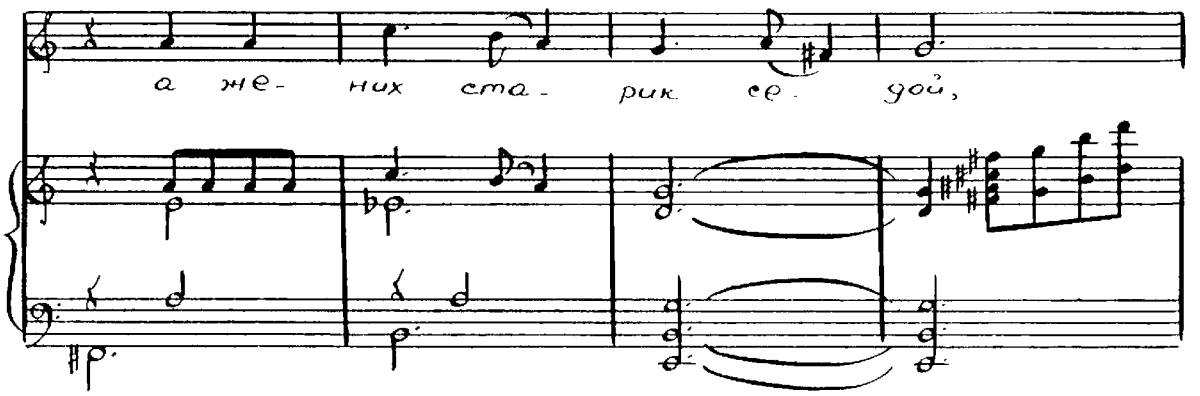
а же- них ста- рик се- дой,

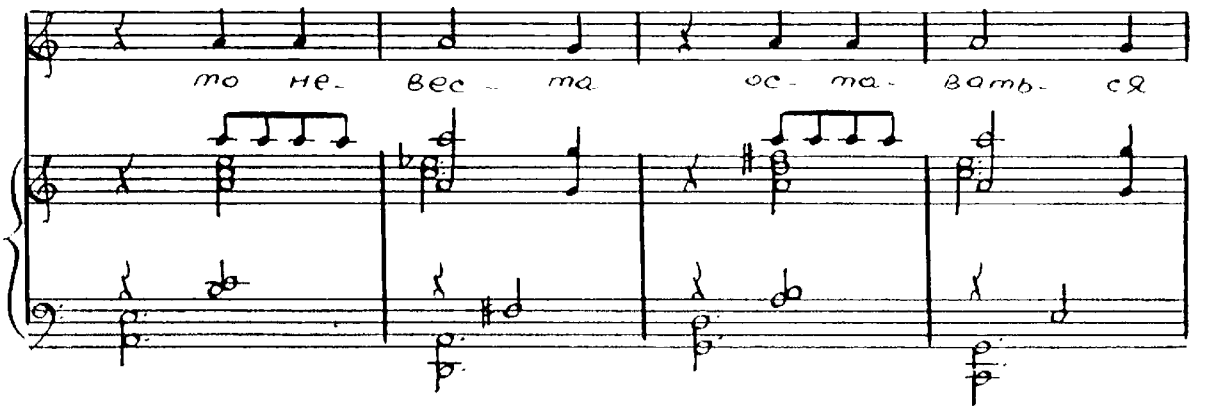
то не- вес- та ос- та- вать- ся

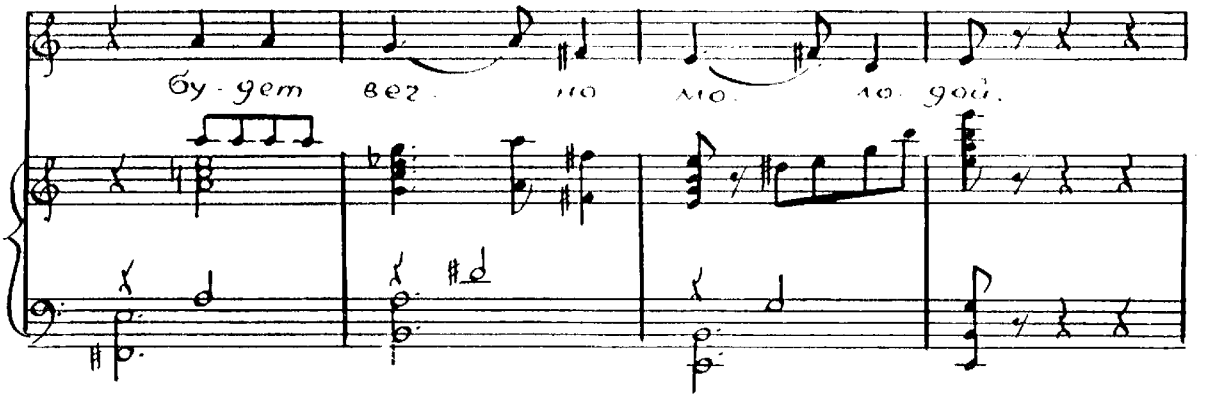
бу- дет вез- по мо- ло- дой.

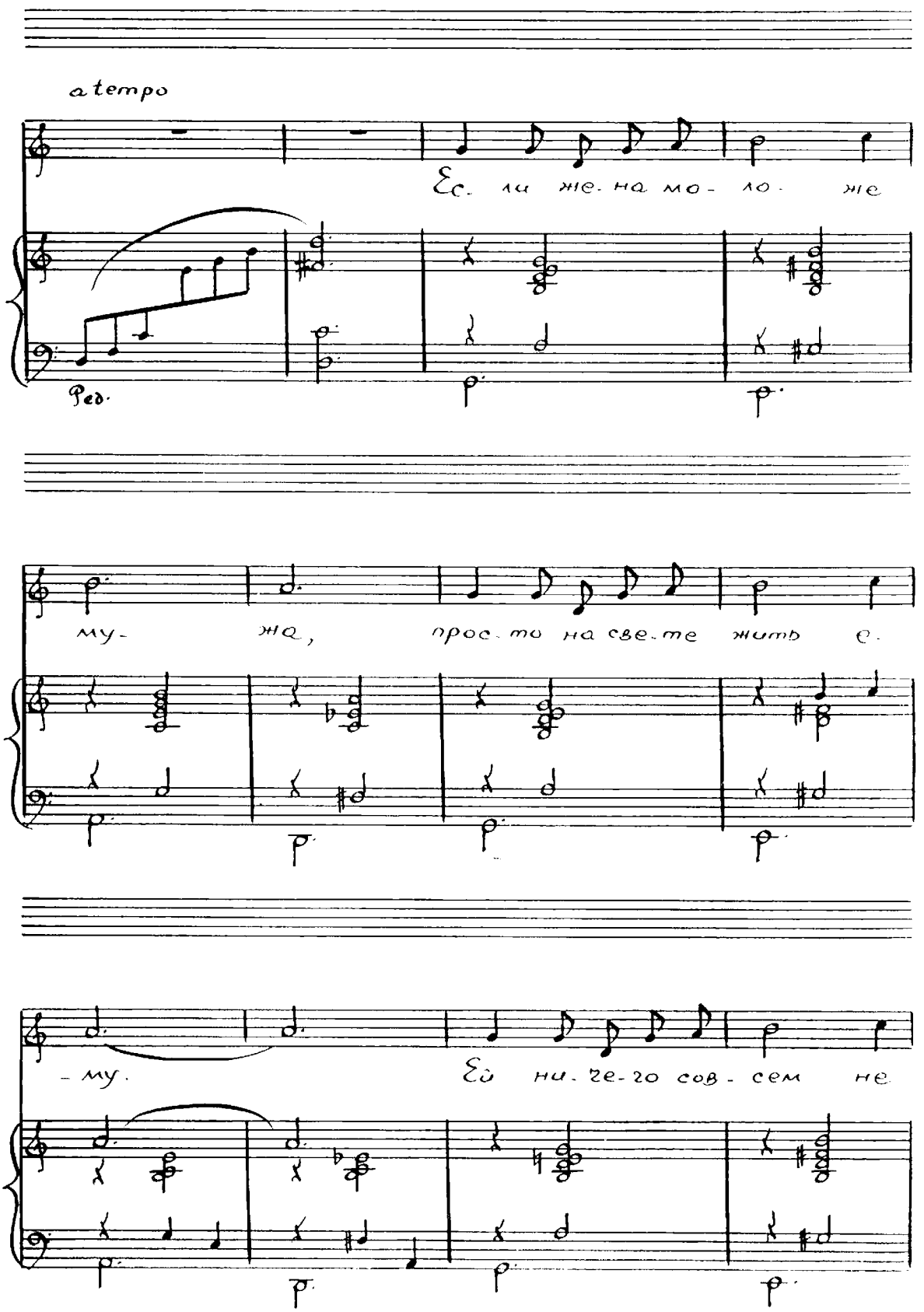
a tempo
Ес. ли же на мо- ло. же
Ped.
му- жа, прос. то на све. те жить с.
- му. Ей ни. че. го сов - сем не

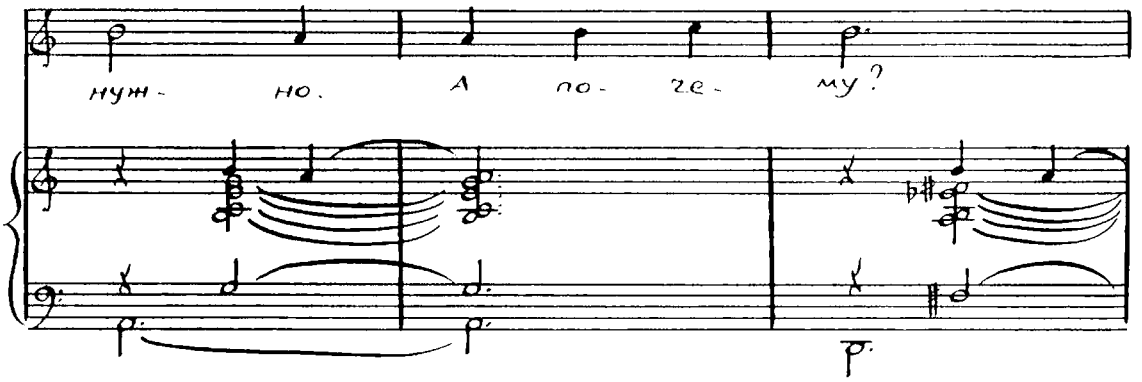

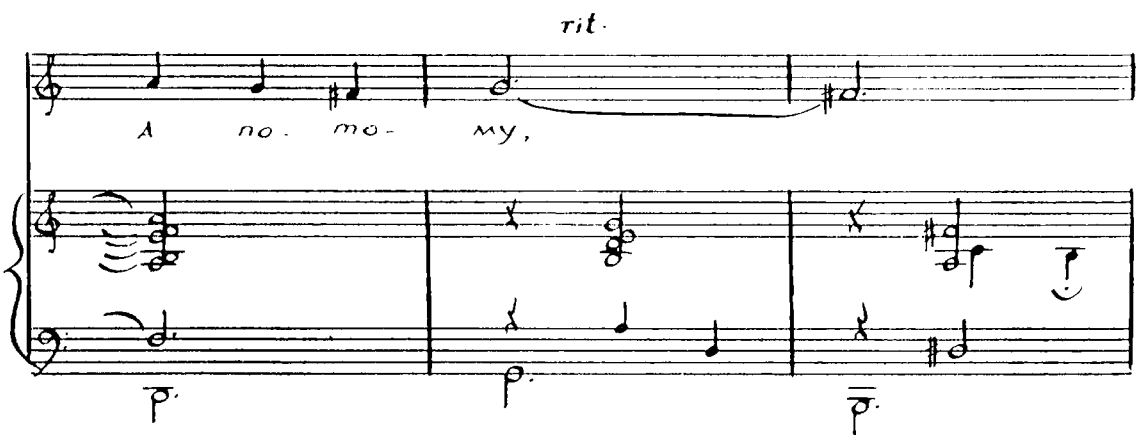

Allegro

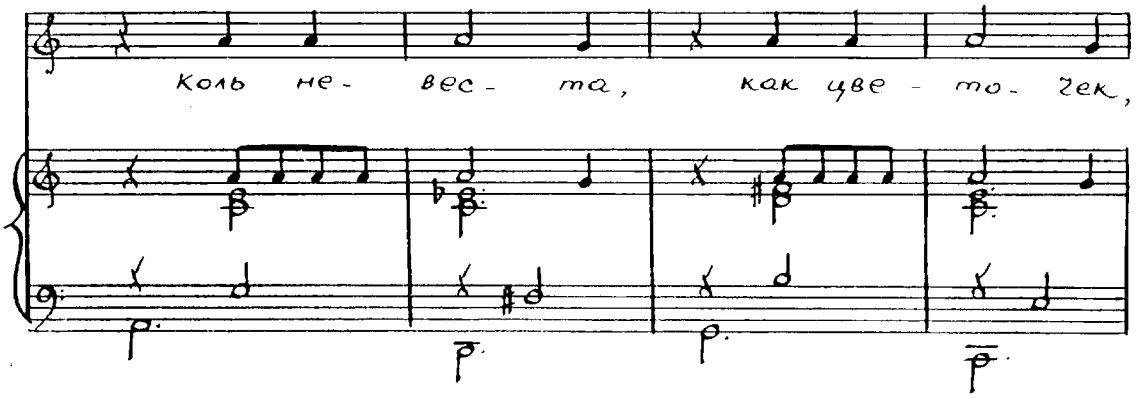

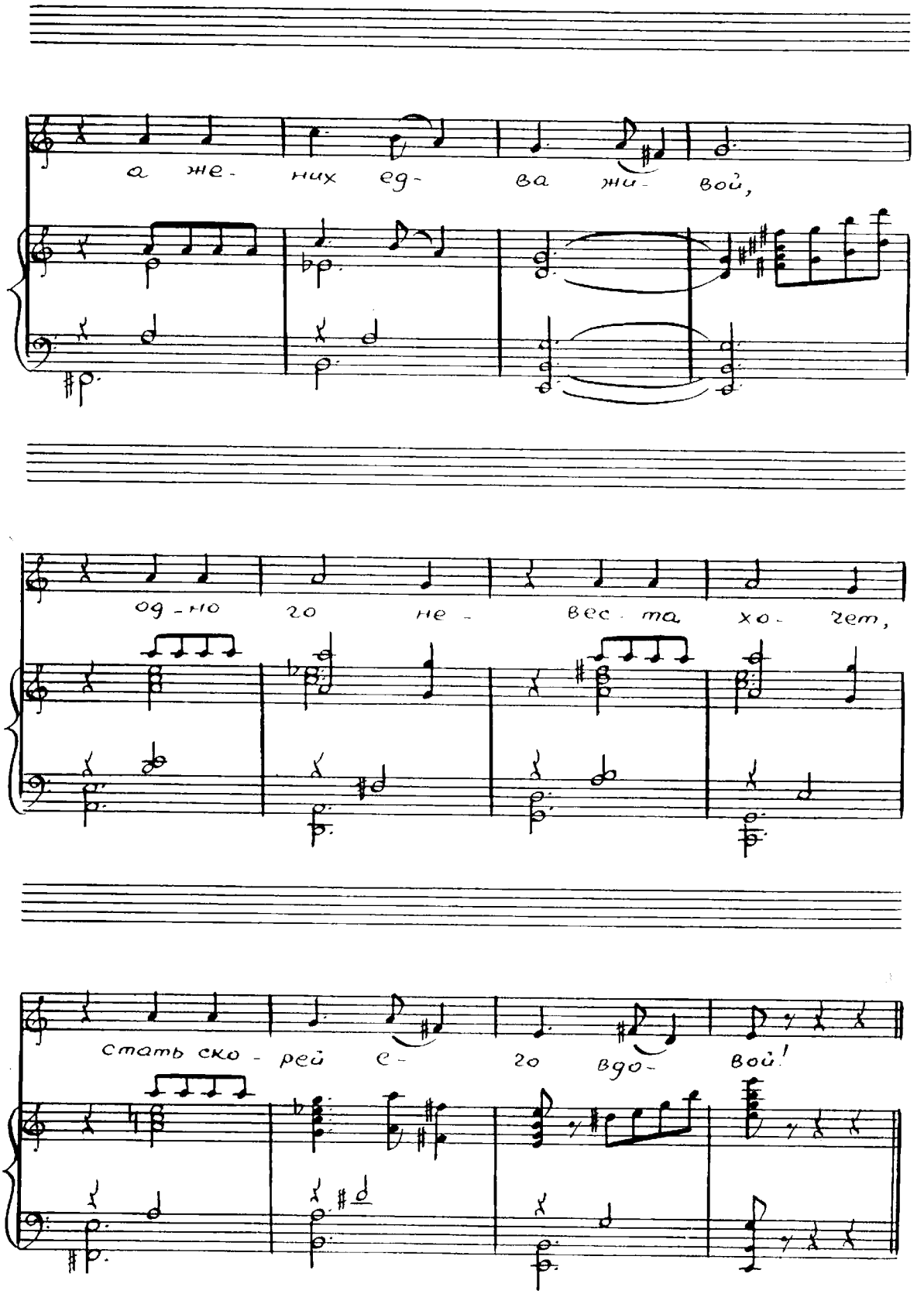
а же- них ед- ва жи- вой,
од-но го не- вес-та хо- чет,
стать ско- рей е- го вдо- вой!

Финал I-го действия

Ханума и все участники

Умеренно

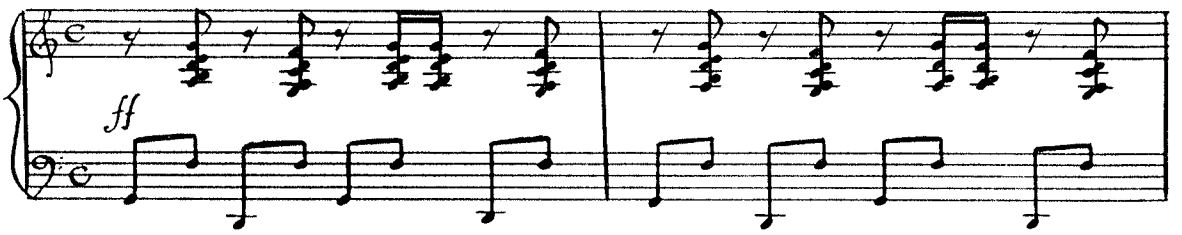

Ханума

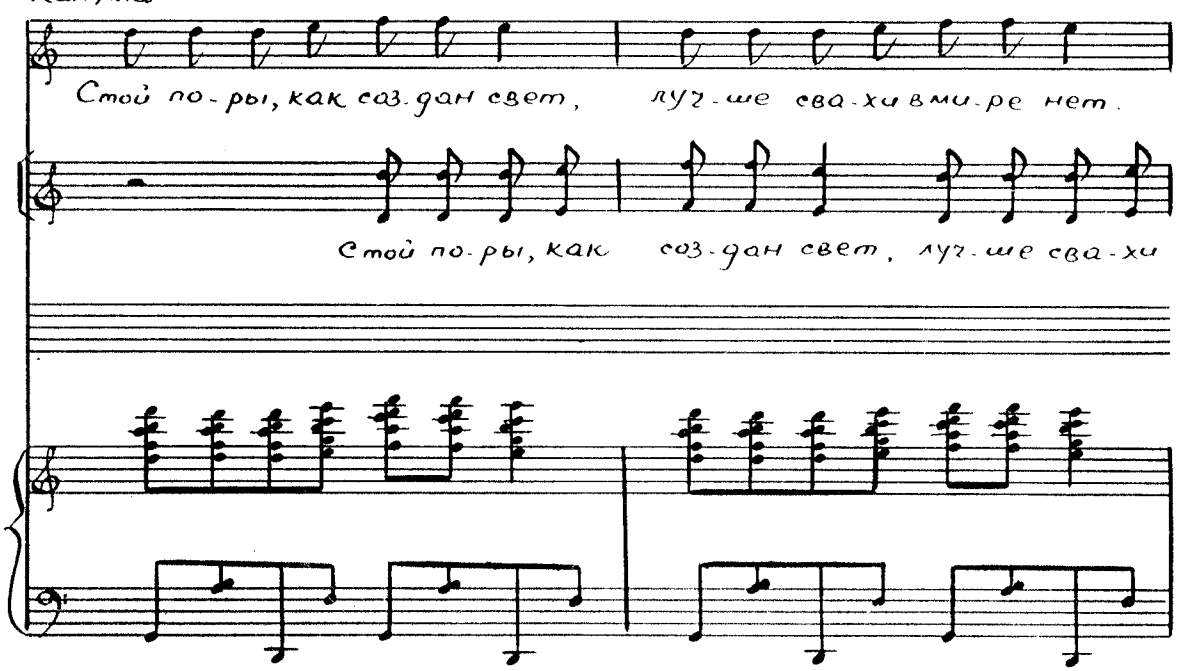

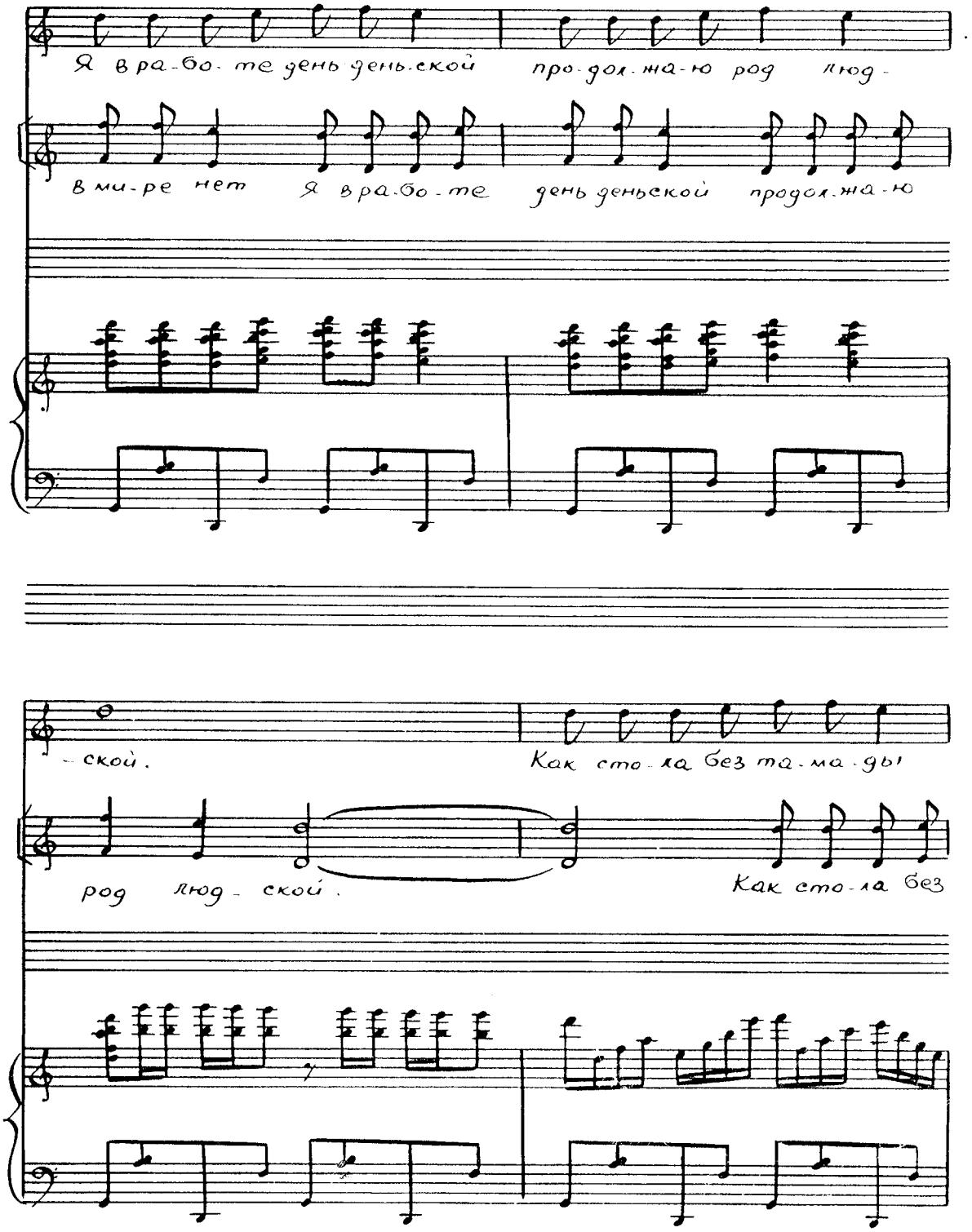
Я в ра-бо-те день день-ской про-дол-жа-ю род люд-
в ми-ре нет я в ра-бо-те день деньской продол-жа-ю
-ской.
Как сто-ла без та-ма-ды!
род люд-ской.
Как сто-ла без

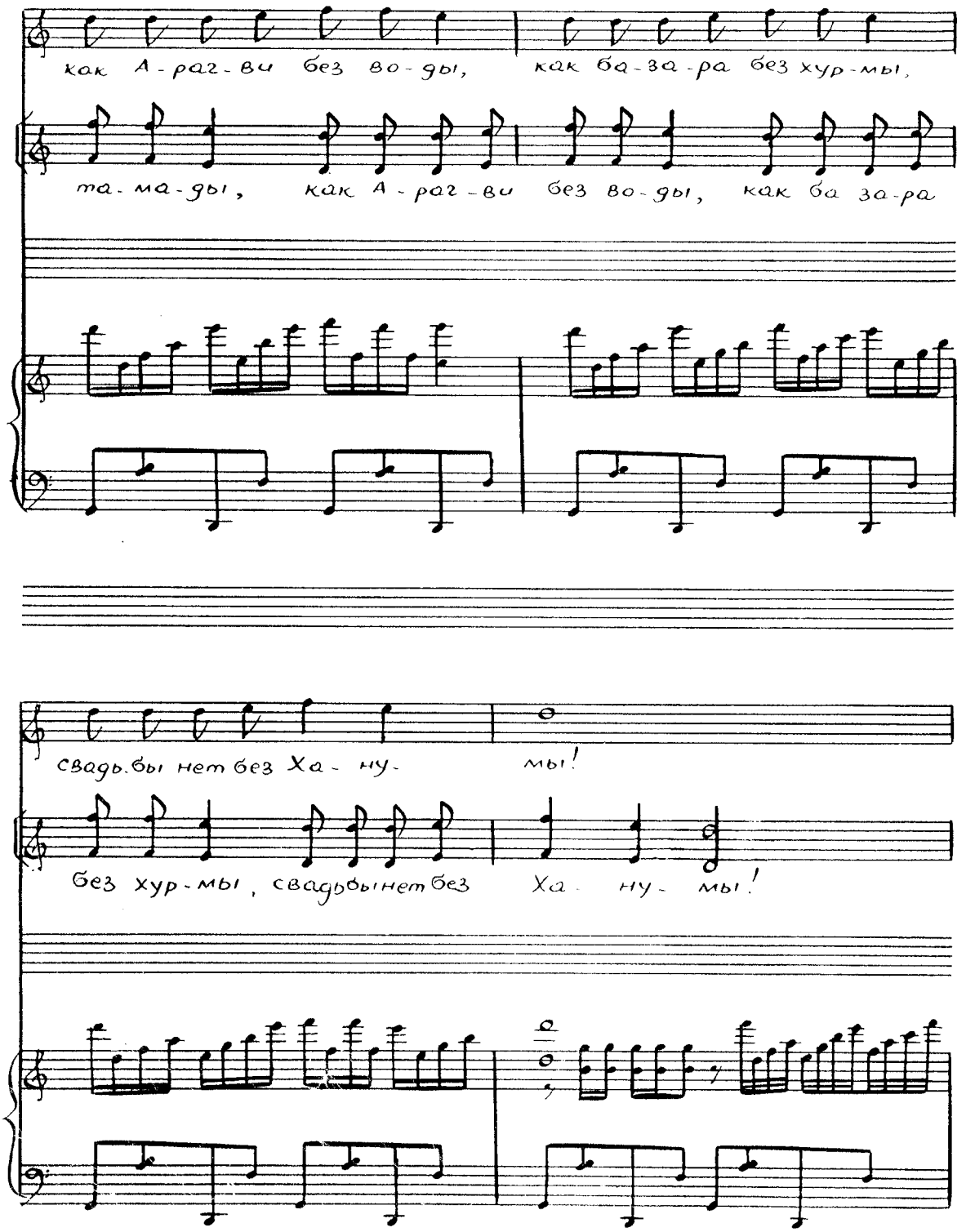
как А-раг-ви без во-ды, как ба-за-ра без хур-мы,
ма-ма-ды, как А-раг-ви без во-ды, как ба за-ра
свадьбы нет без Ха-ну- мы!
без хур-мы, свадьбы нет без Ха- ну- мы!

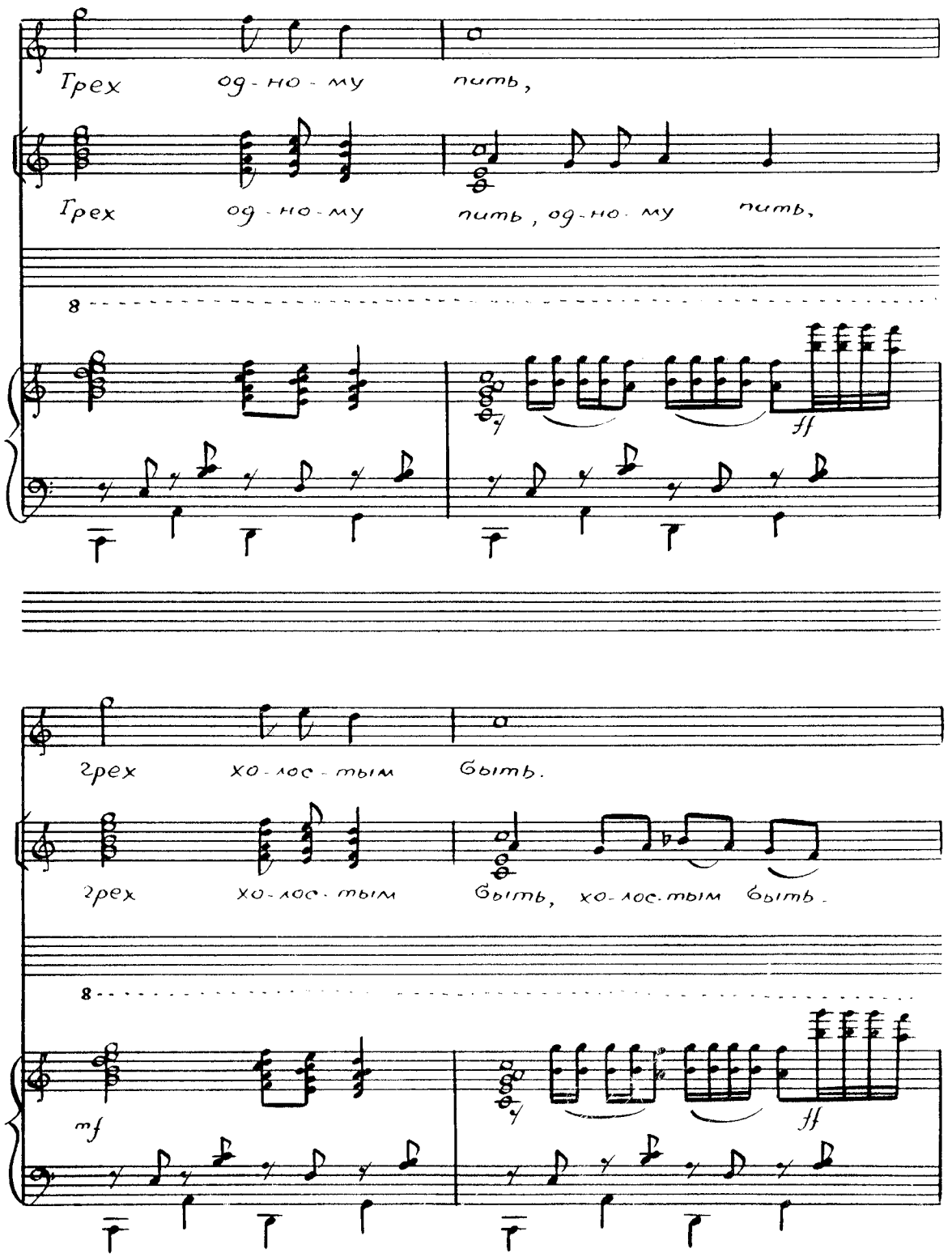
Грех од-но-му пить,
Грех од-но-му пить, од-но-му пить,
8
ff
Грех хо-лос-тым быть.
Грех хо-лос-тым быть, хо-лос-тым быть.
8
mf
ff

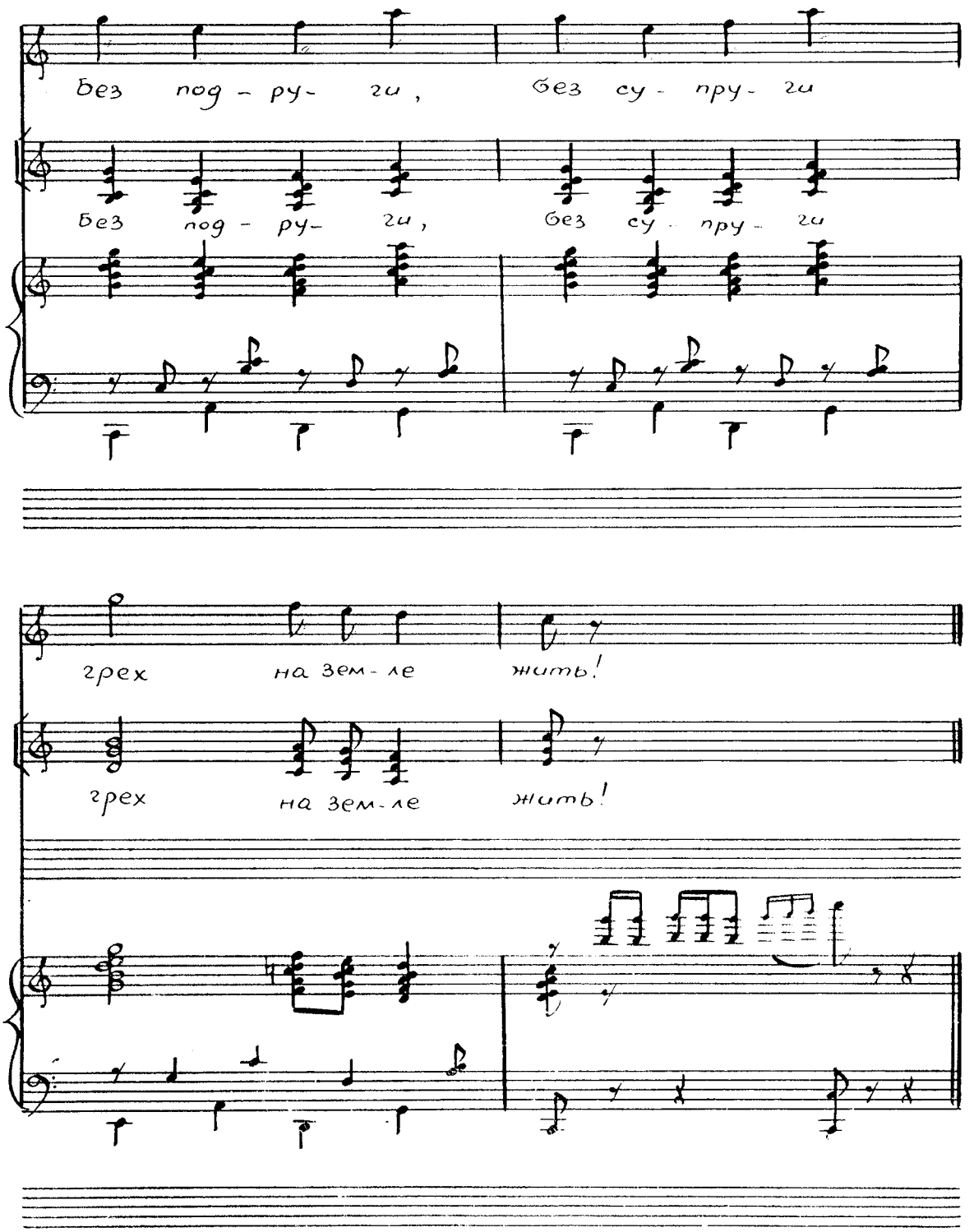
Без под - ру- ги, без су - пру- ги
Без под - ру- ги, без су - пру- ги
грех на зем-ле жить!
грех на зем-ле жить!

Танец Хабарда

Allegretto

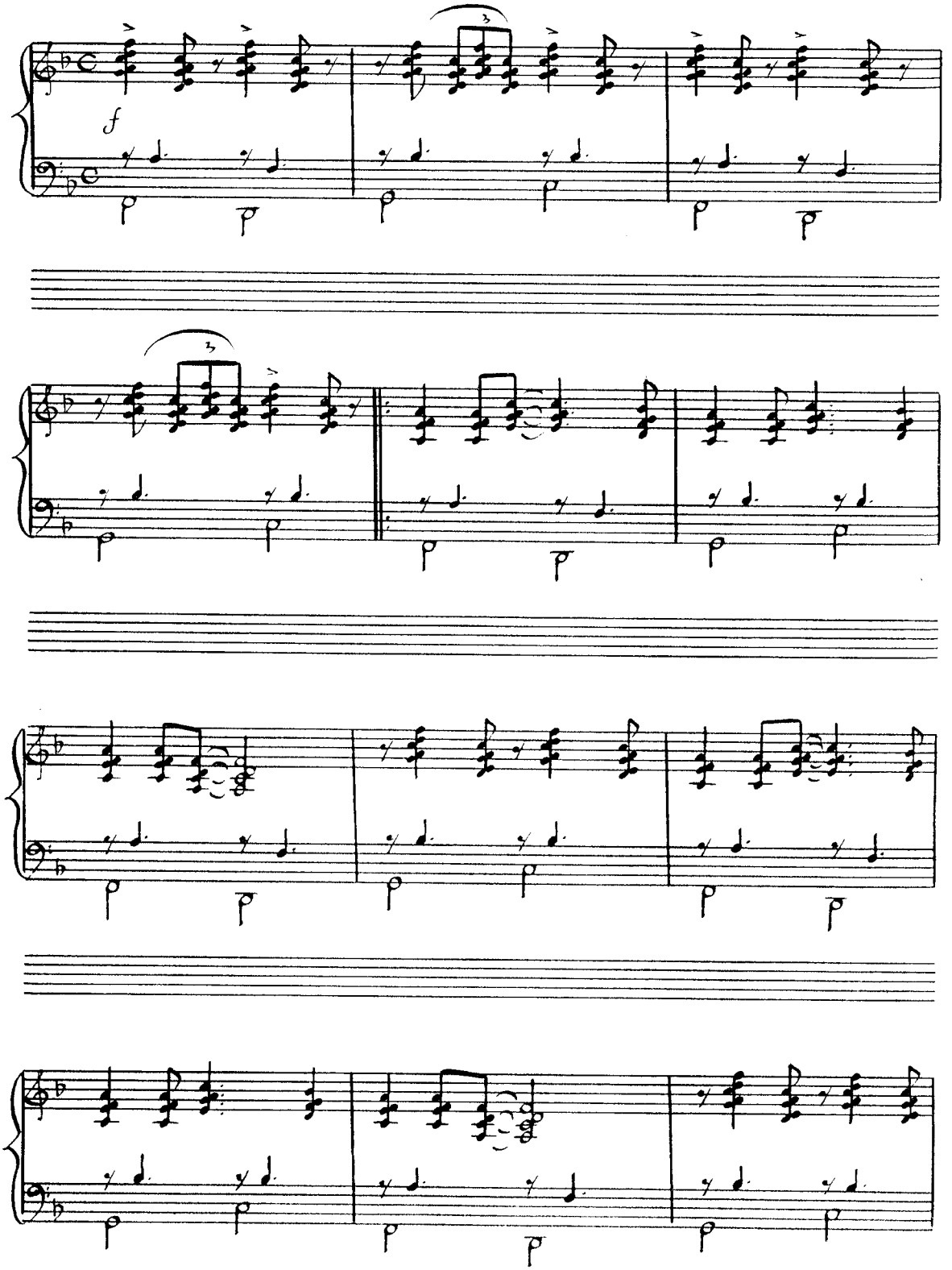

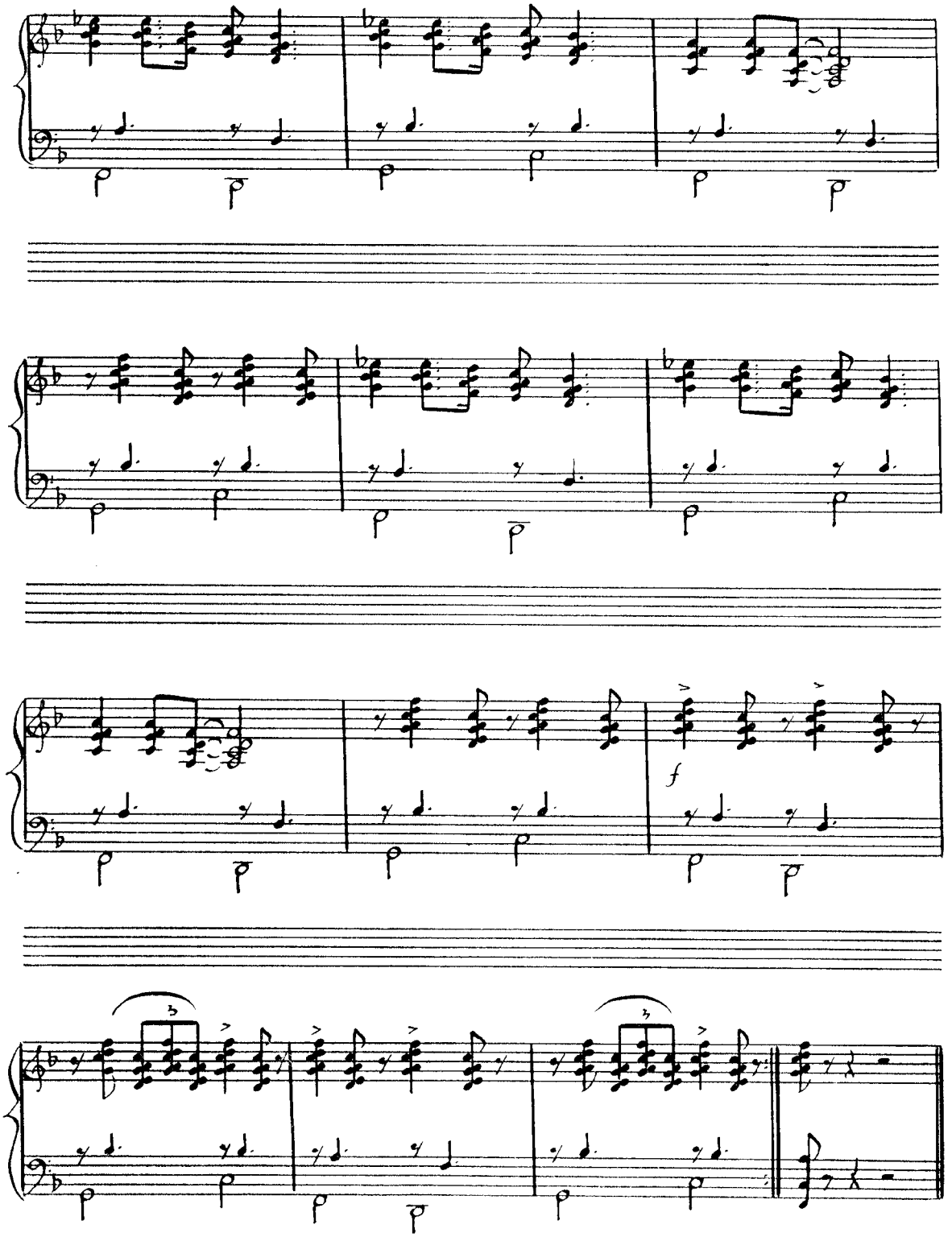
f

Дуэт Кабато и Князя

Ad libitum

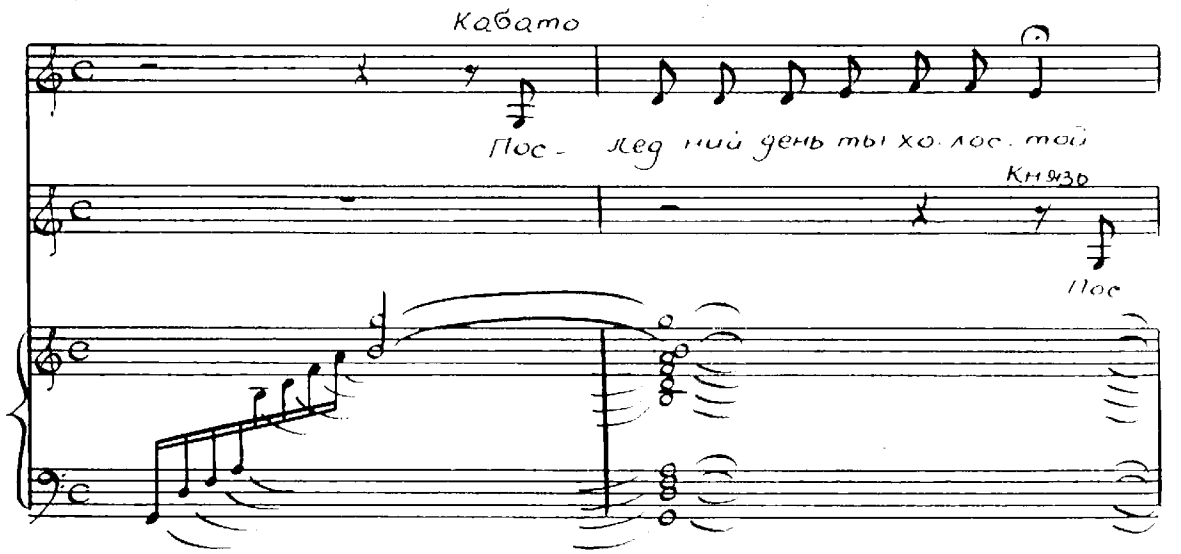

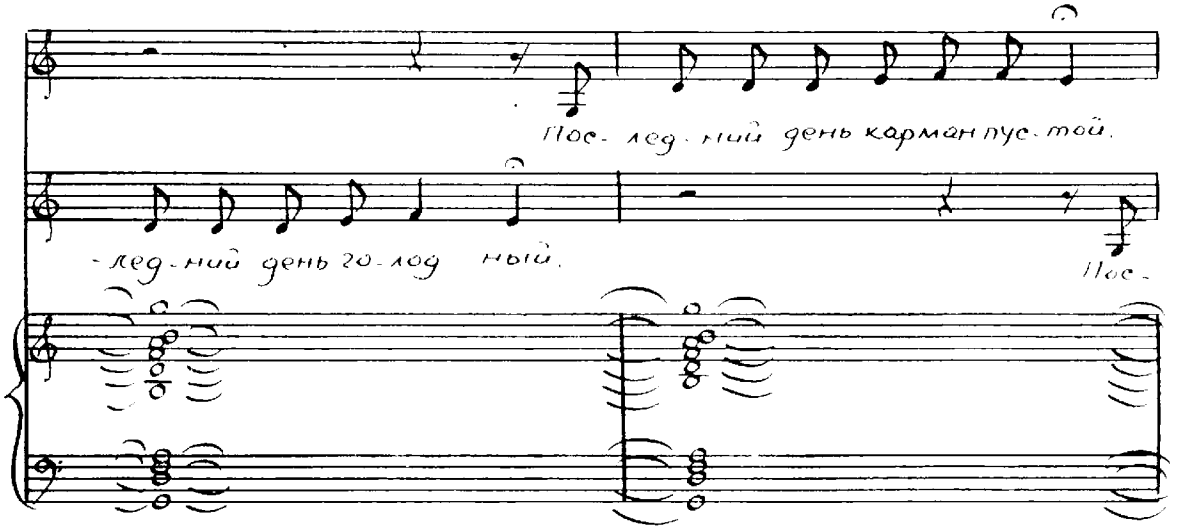

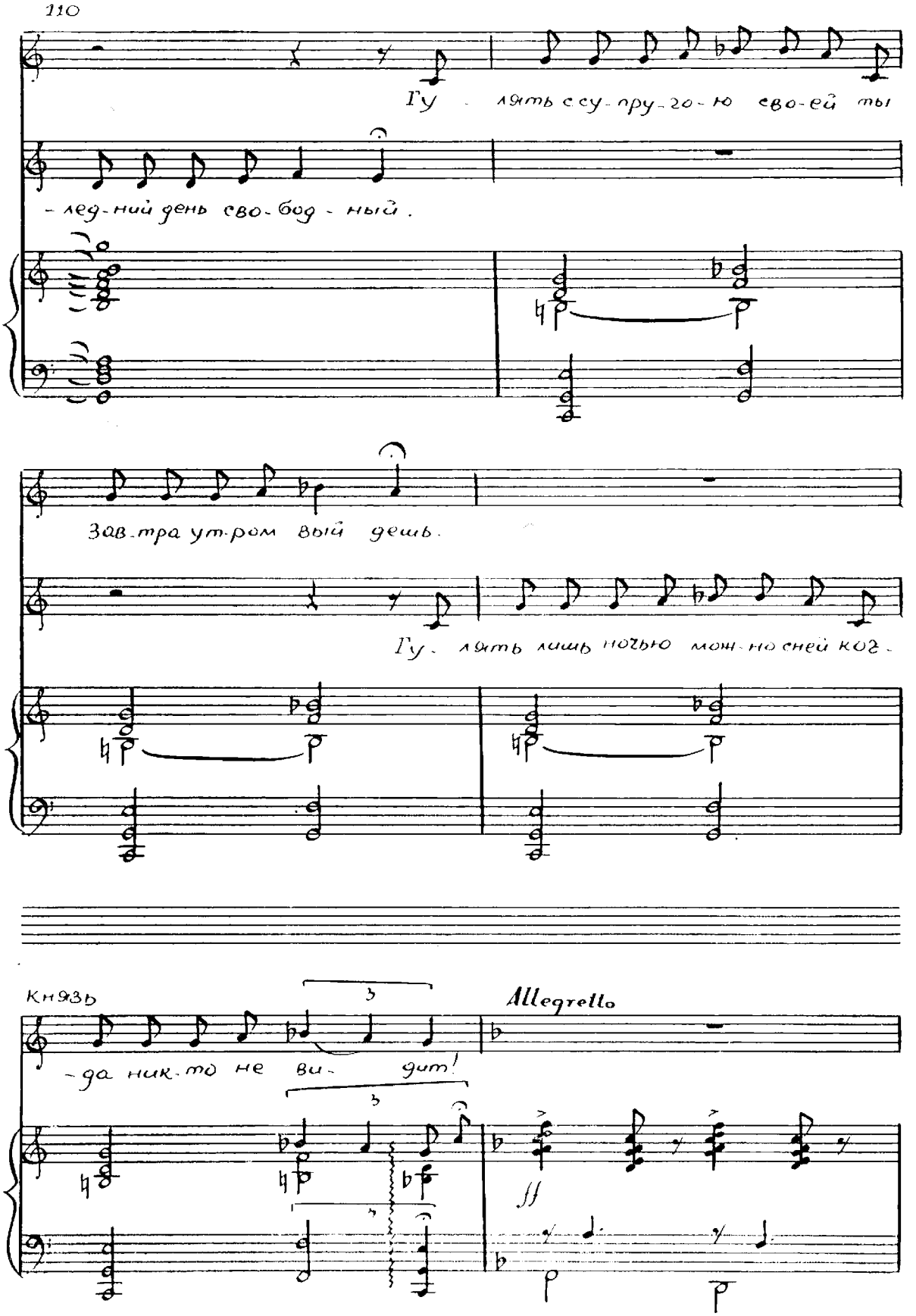
Гу - лять с су-пру-го-ю сво-ей ты
-лед-ний день сво-бод-ный.
Зав-тра ут-ром вый дешь.
Гу- лять лишь ночью мож-но сней ког-
Князь
-да ник-то не ви- дит!
Allegretto
ff

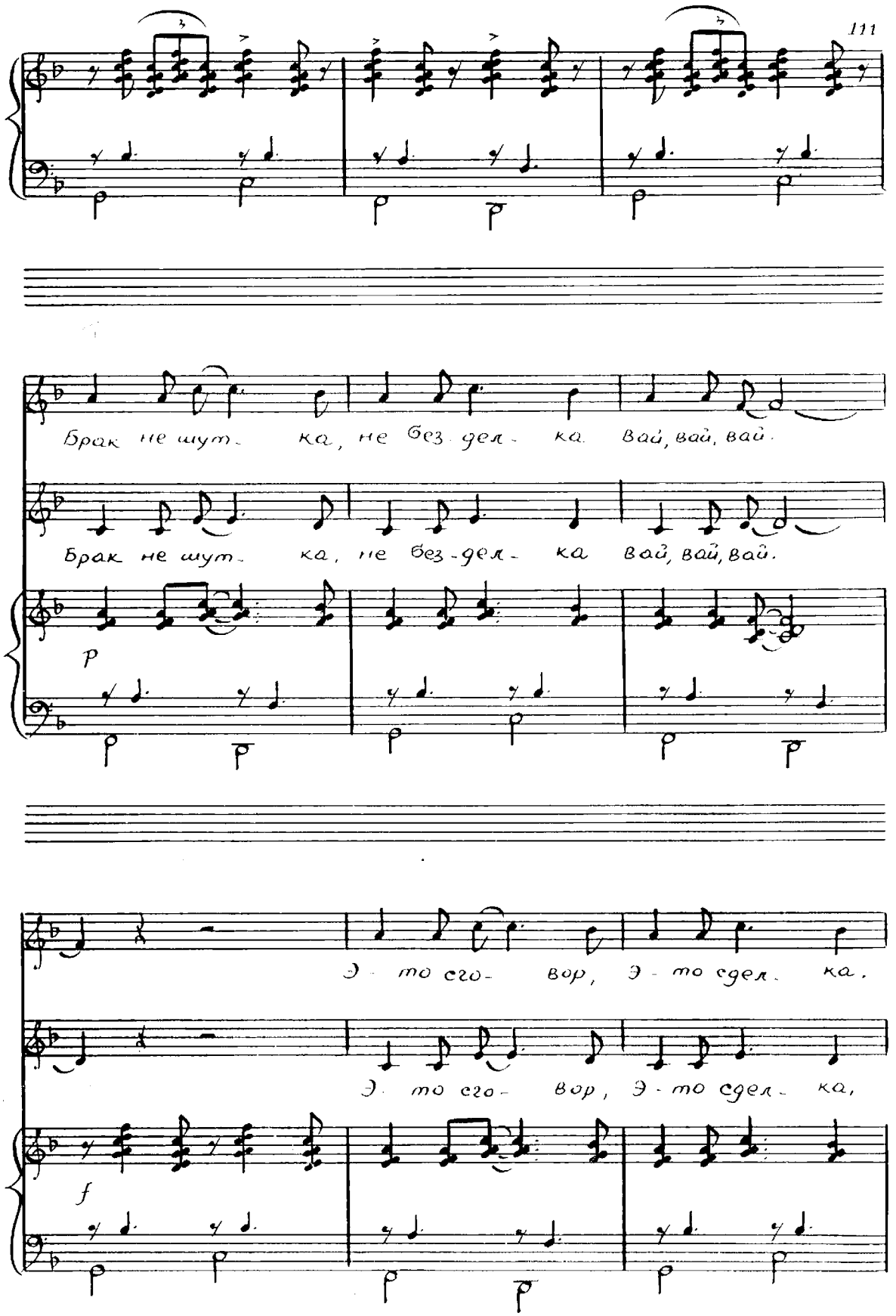
Брак не шут - ка, не без дел - ка вай, вай, вай.
Брак не шут - ка, не без - дел - ка вай, вай, вай.
p
Э - то сго - вор, Э - то сдел - ка.
Э - то сго - вор, Э - то сдел - ка,
f

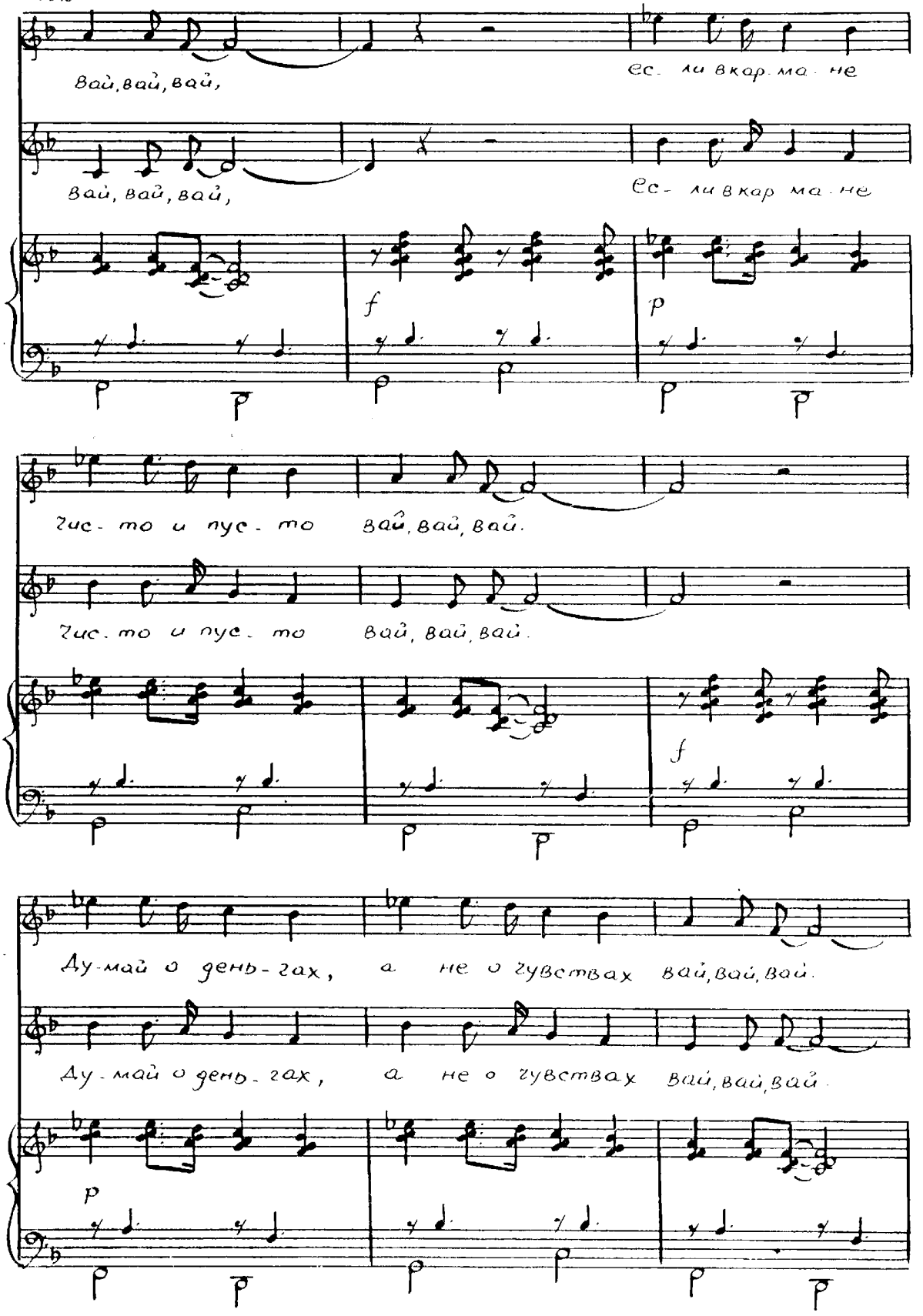
Вай, вай, вай,
ес- ли вкар-ма-не
Вай, вай, вай,
ес- ли вкар-ма-не
f
p
чис-то и пус-то вай, вай, вай.
чис-то и пус-то вай, вай, вай.
f
Ду-май о день-гах, а не о чувствах вай, вай, вай.
Ду-май о день-гах, а не о чувствах вай, вай, вай.
p

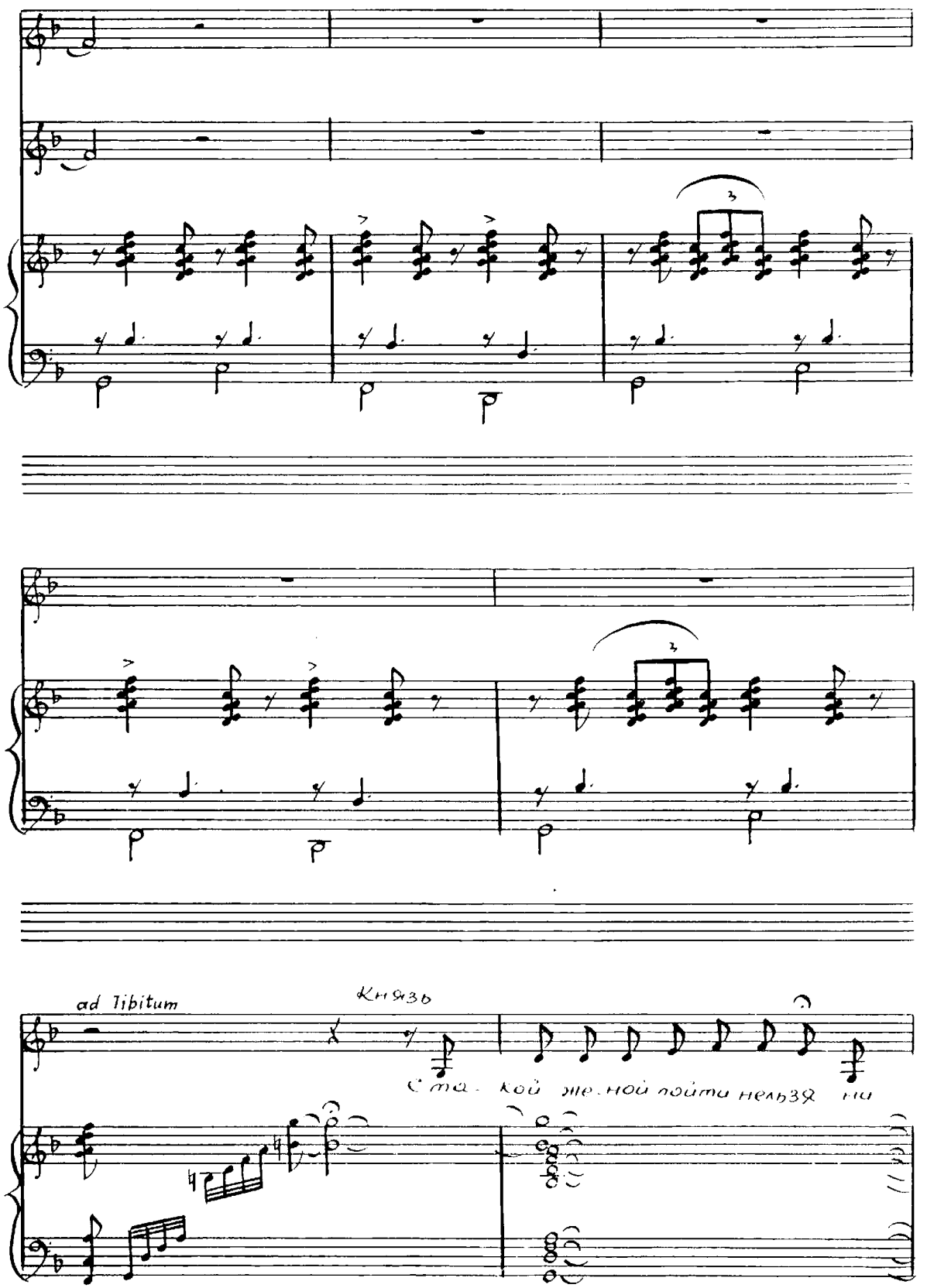
ad libitum
Князь
Ста - кой же - ной пойти нельзя ни

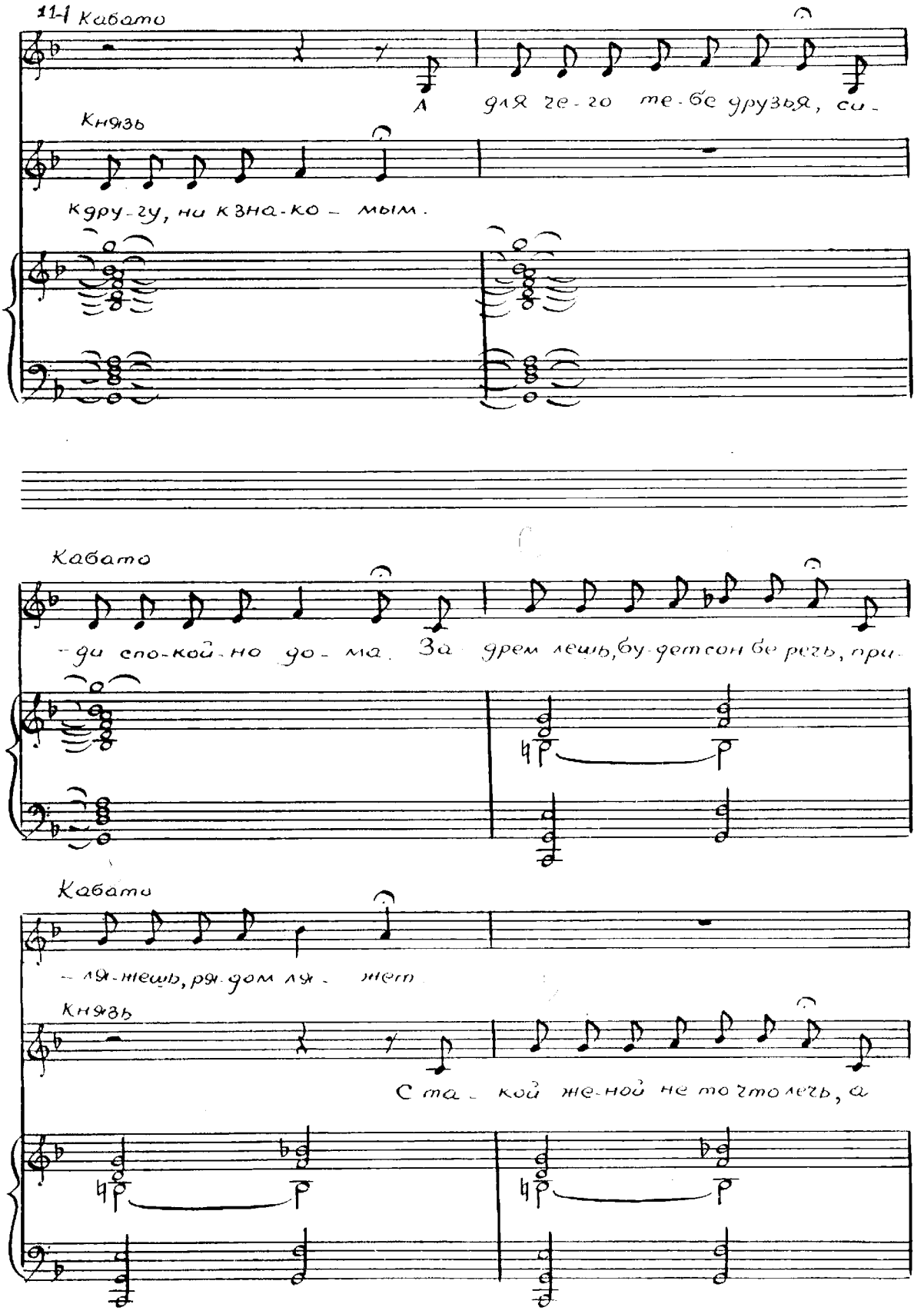
11-1 Кабато
А для ге-го те-бе друзья, си-
Князь
К дру-гу, ни к зна-ко-мым.
Кабато
-ди спо-кой-но до-ма. За-дрем лешь, бу-дет сон бе-речь, при-
Кабато
-ля-жешь, ря-дом ля-жет
Князь
С та-кой же-ной не то что лечь, а

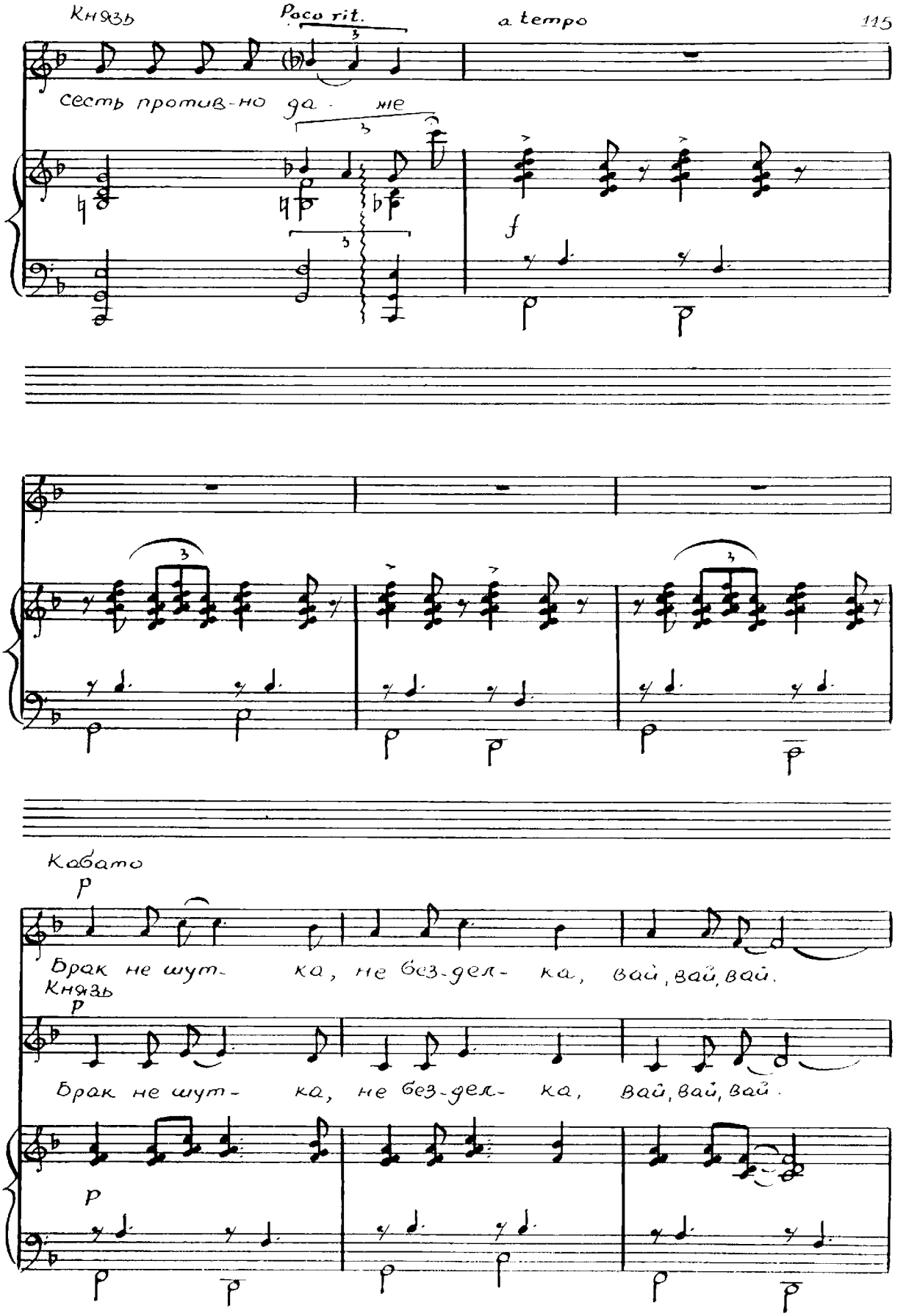
Князь
Poco rit.
a tempo
сесть против-но да - же
f
Кабато
p
Брак не шут- ка, не без-дел- ка, вай, вай, вай.
Князь
p
Брак не шут- ка, не без-дел- ка, вай, вай, вай.
p

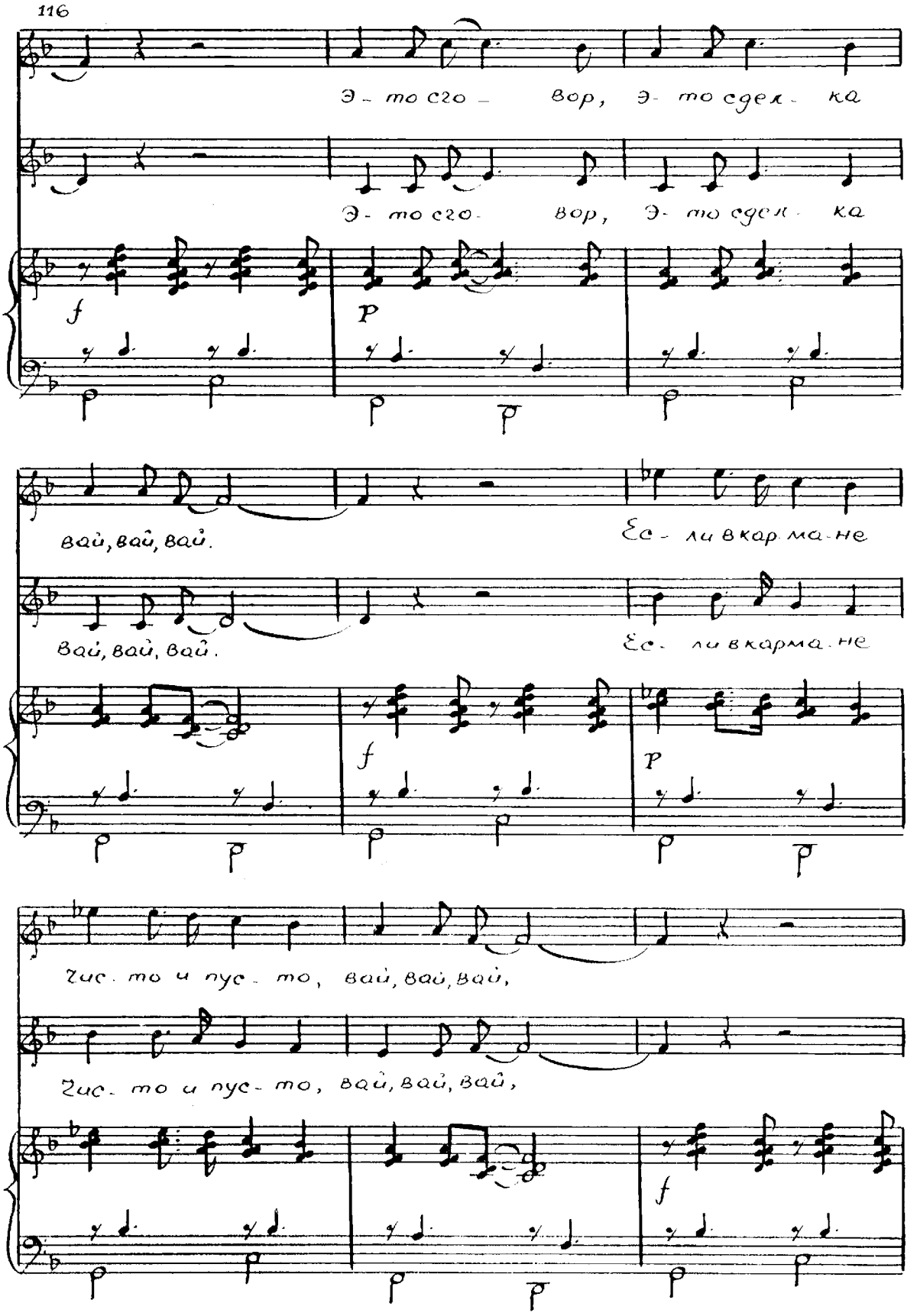
Э - то сго - вор, э - то сдел - ка
Э - то сго - вор, э - то сдел - ка
f
P
вай, вай, вай.
Ес - ли вкар ма - не
вай, вай, вай.
Ес - ли вкарма - не
f
P
гис - то и пус - то, вай, вай, вай,
гис - то и пус - то, вай, вай, вай,
f

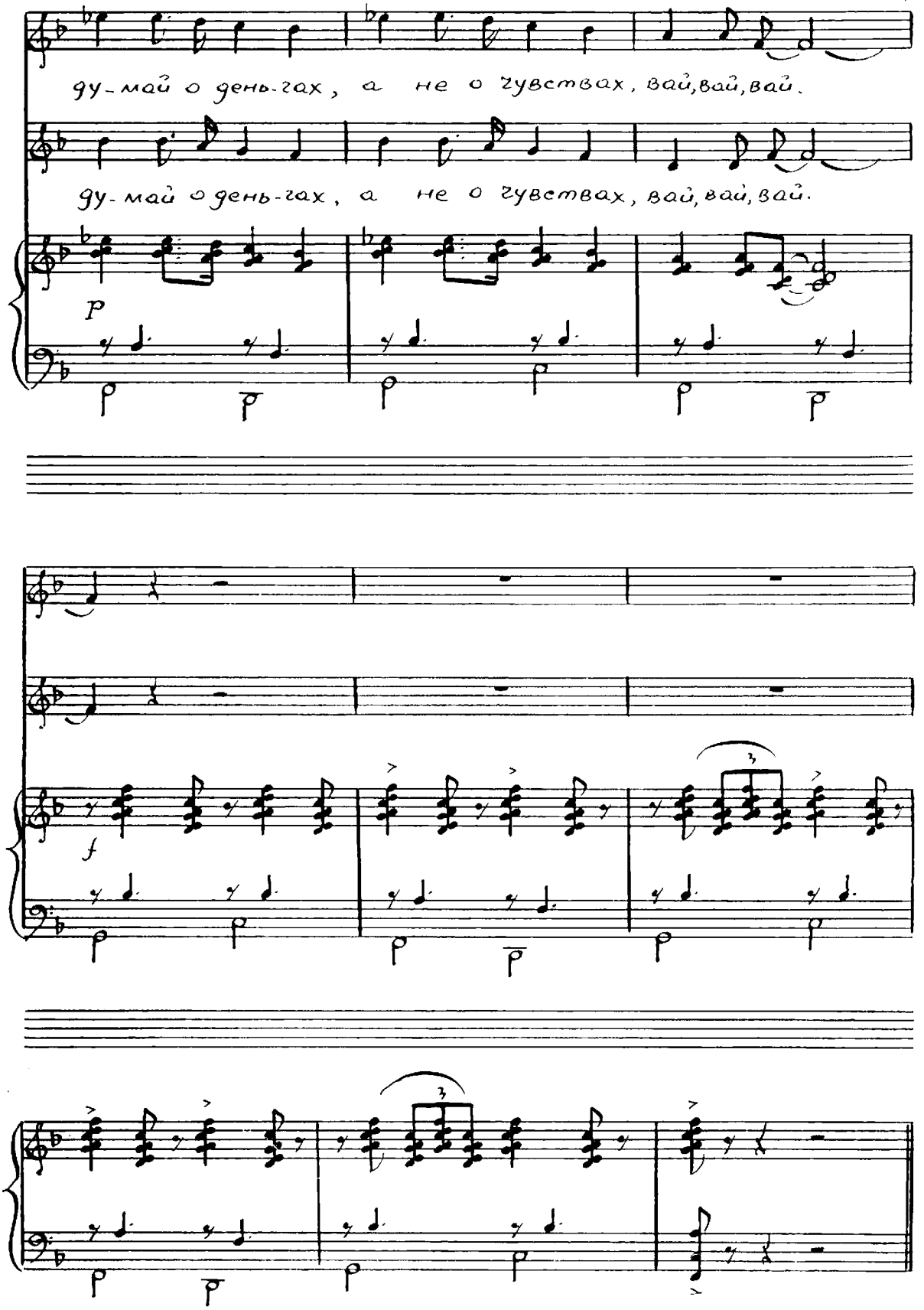
ду-май о день-гах, а не о гувствах, вай, вай, вай.
ду-май о день-гах, а не о гувствах, вай, вай, вай.
P
f

Песня Ханумы с женихами

Allegro

Ханума

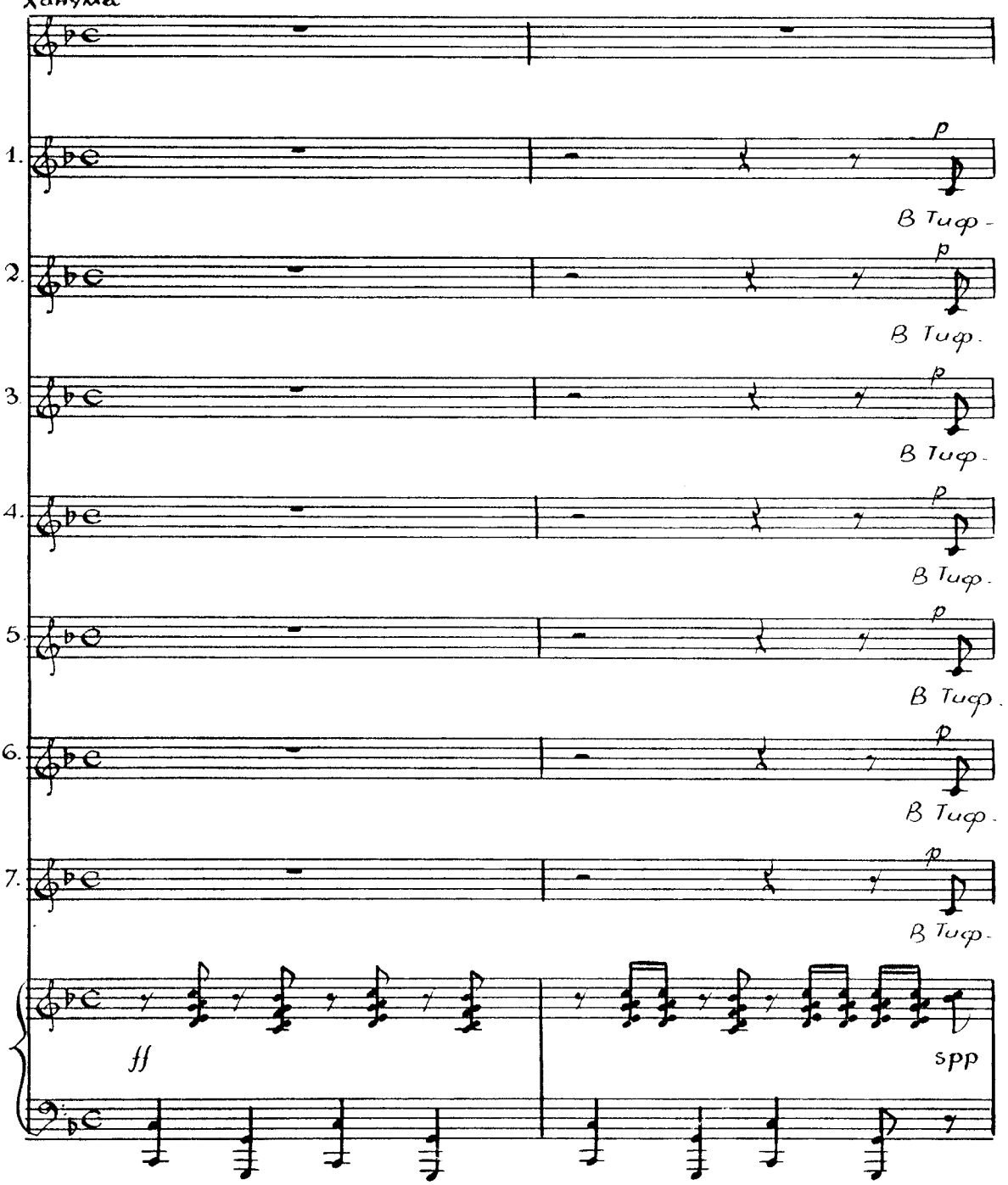

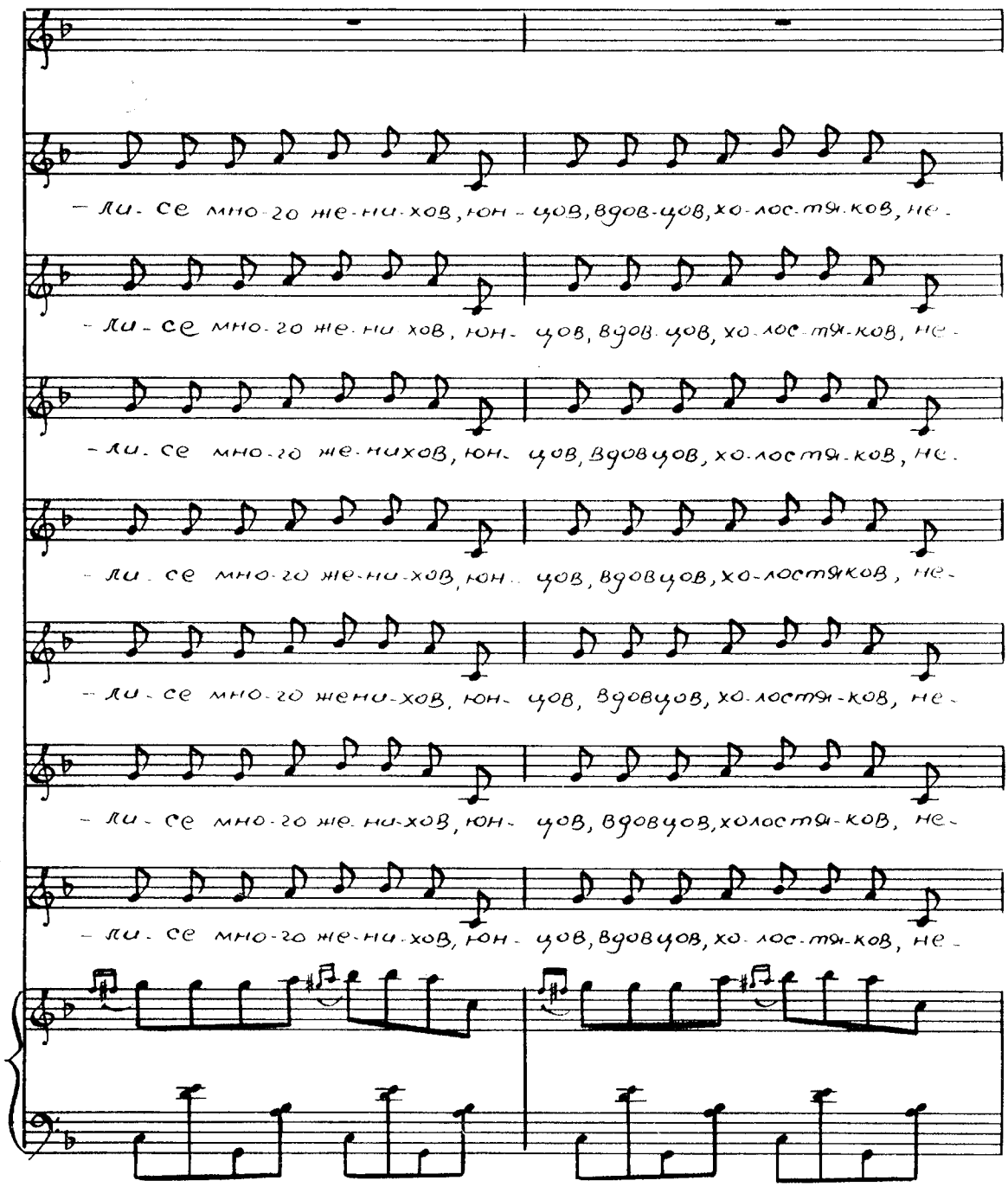
– ли - се мно-го же-ни-хов, юн - цов, вдов-цов, хо-лос-тя-ков, не -
– ли - се мно-го же-ни хов, юн - цов, вдов цов, хо-лос-тя-ков, не -
– ли - се мно-го же-нихов, юн - цов, вдовцов, хо-лостя-ков, не -
– ли - се мно-го же-ни-хов, юн - цов, вдовцов, хо-лостяков, не -
– ли - се мно-го жени-хов, юн - цов, вдовцов, хо-лостя-ков, не -
– ли - се мно-го же-ни-хов, юн - цов, вдовцов, холостя-ков, не -
– ли - се мно-го же-ни-хов, юн - цов, вдовцов, хо-лос-тя-ков, не -

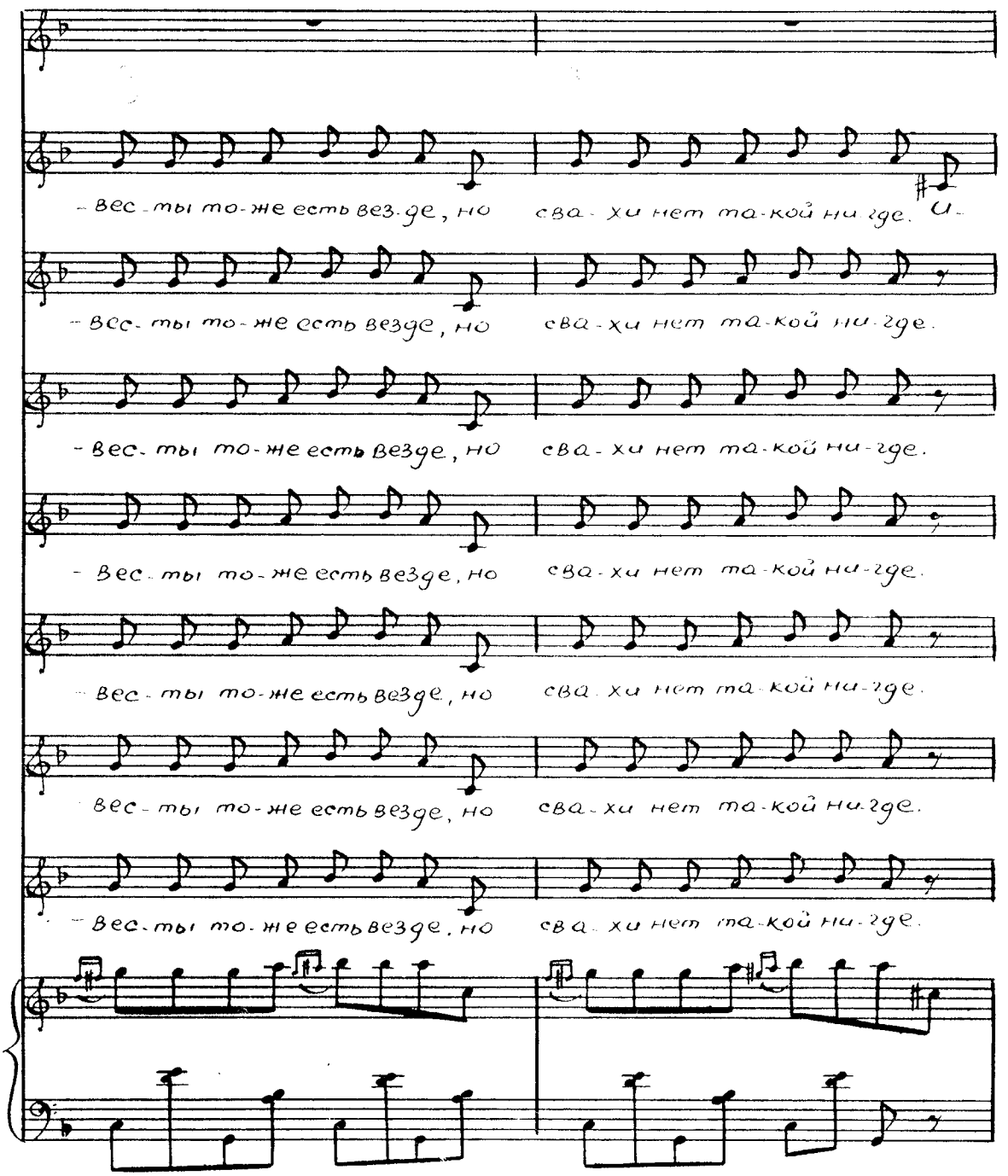
- вес-ты то-же есть вез-де, но сва-хи нет та-кой ни-где. И-
- вес-ты то-же есть везде, но сва-хи нет та-кой ни-где.
- вес-ты то-же есть везде, но сва-хи нет та-кой ни-где.
- вес-ты то-же есть везде, но сва-хи нет та-кой ни-где.
- вес-ты то-же есть везде, но сва-хи нет та-кой ни-где.
- вес-ты то-же есть везде, но сва-хи нет та-кой ни-где.
- вес-ты то-же есть везде, но сва-хи нет та-кой ни-где.

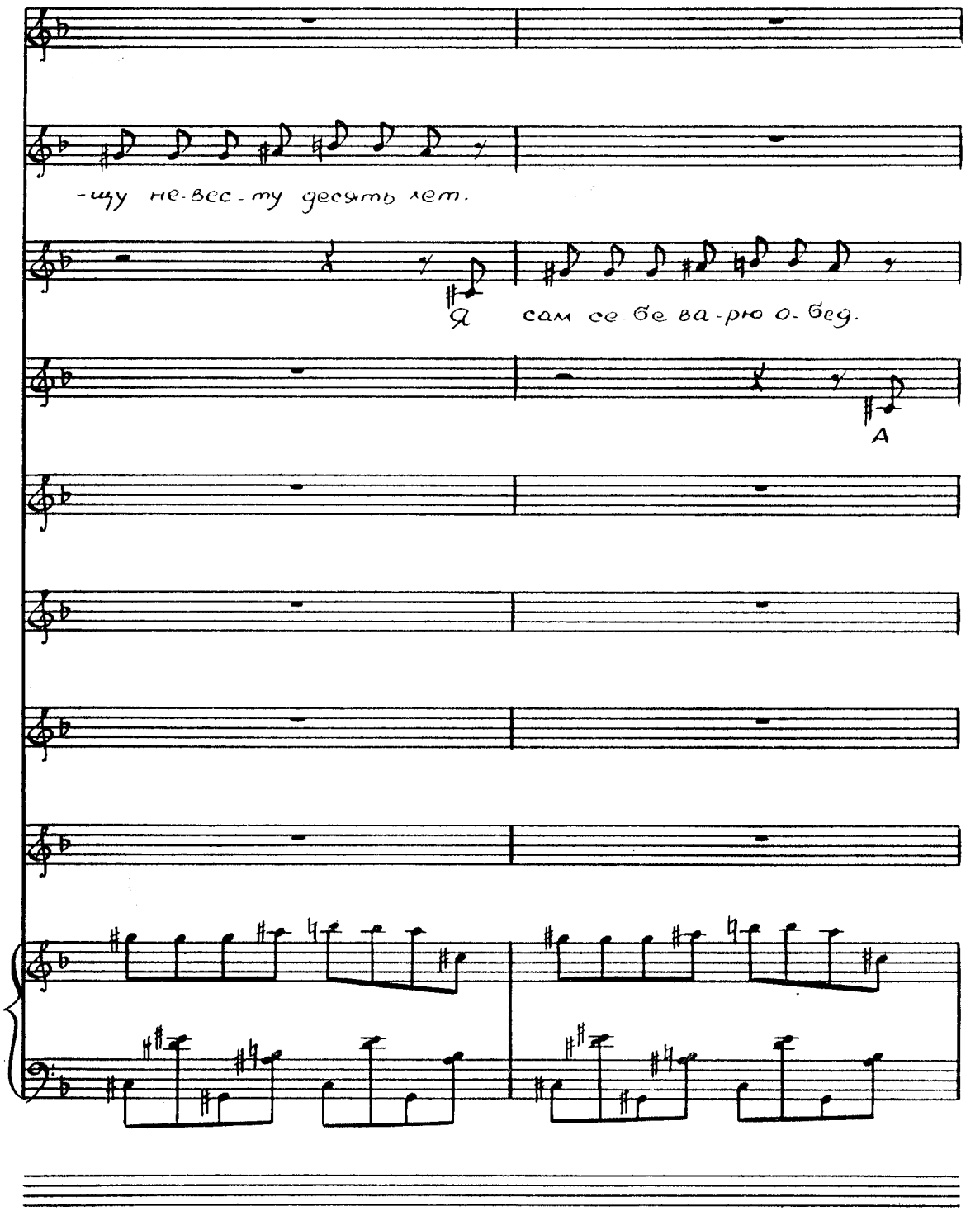
-шу не-вес-му десять лет.
Я сам се-бе ва-рю о-бед.
А

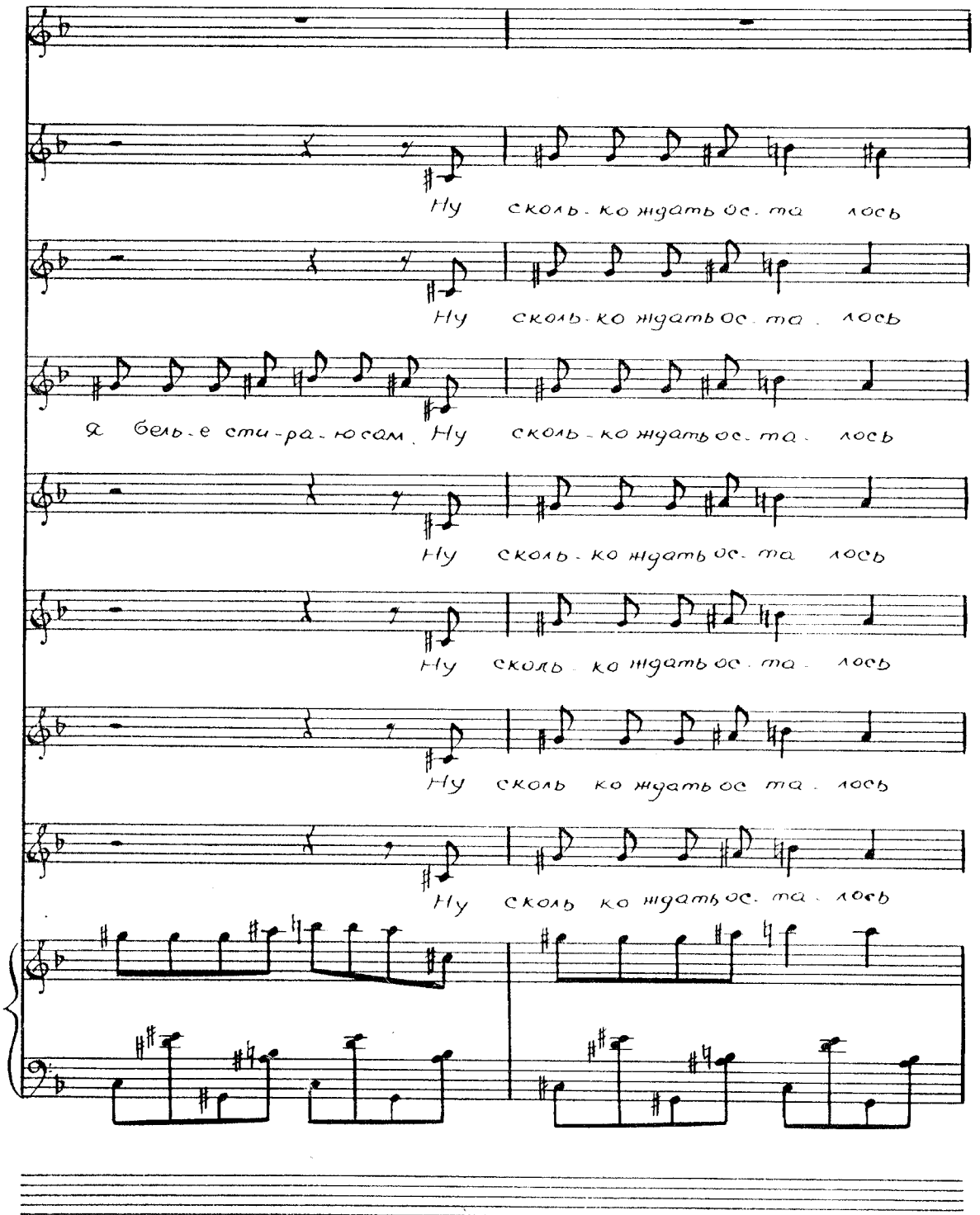
Ну сколь-ко ждать ос-та лось
Ну сколь-ко ждать ос-та лось
Я бель-е сти-ра-ю сам. Ну сколь-ко ждать ос-та лось
Ну сколь-ко ждать ос-та лось
Ну сколь ко ждать ос-та лось
Ну сколь ко ждать ос та лось
Ну сколь ко ждать ос-та лось

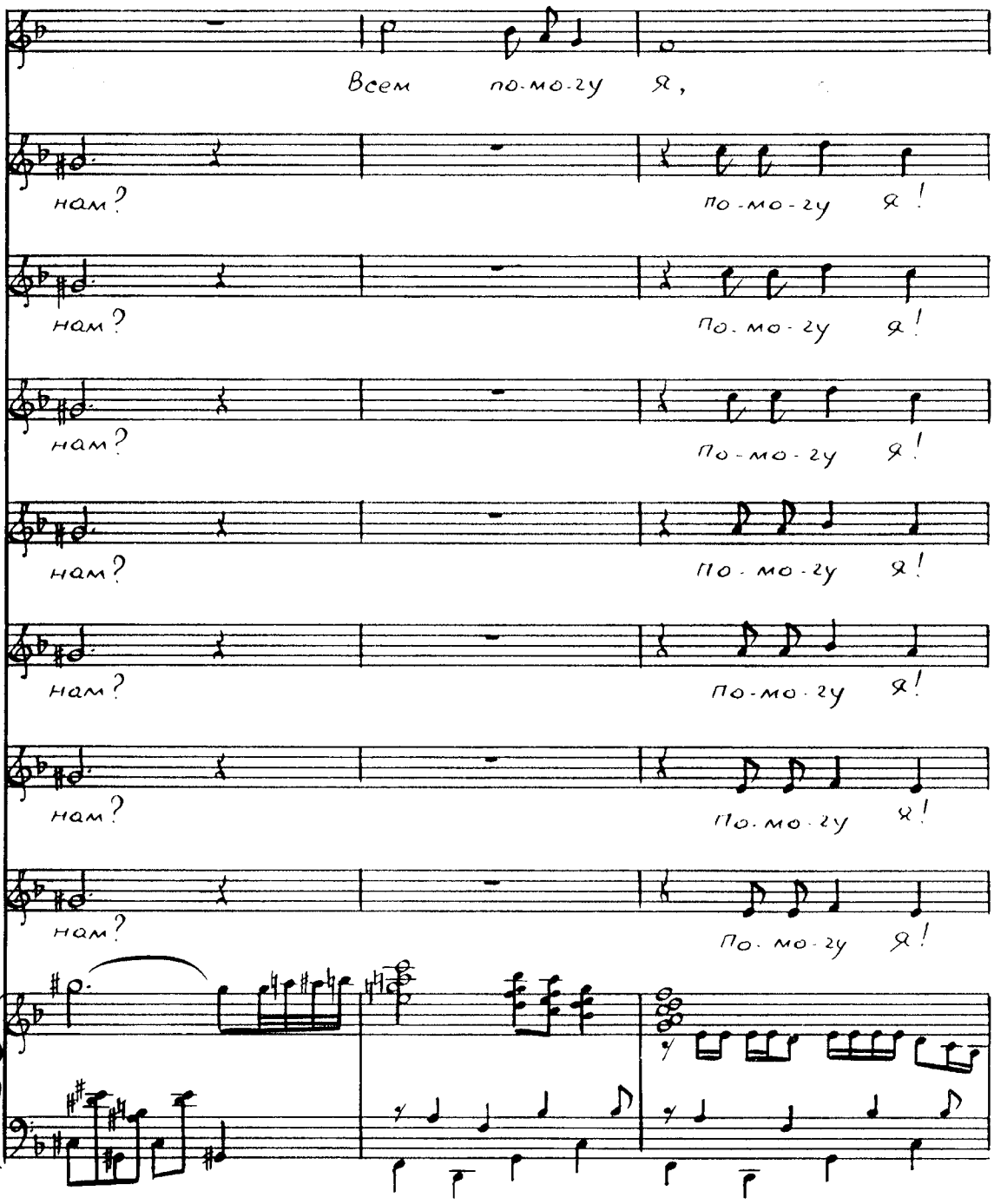
Всем по-мо-гу я,
нам?
По-мо-гу я!
нам?
По-мо-гу я!
нам?
По-мо-гу я!
нам?
По-мо-гу я!
нам?
По-мо-гу я!
нам?
По-мо-гу я!
нам?
По-мо-гу я!

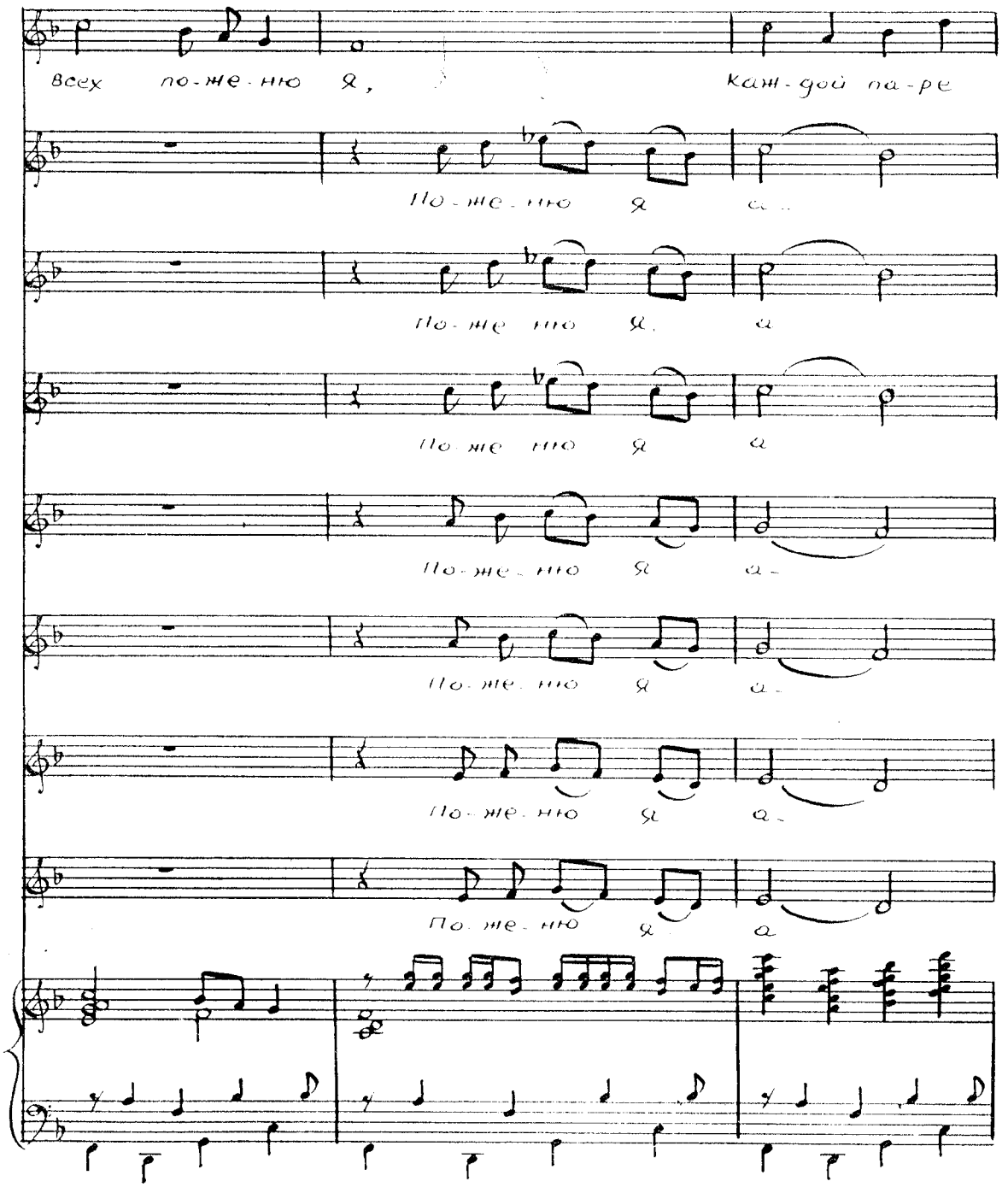
Всех по-же-ню я,
Кан-дой па-ре
По-же-ню я
По-же-ню я
По-же-ню я
По-же-ню я
По-же-ню я
По-же-ню я

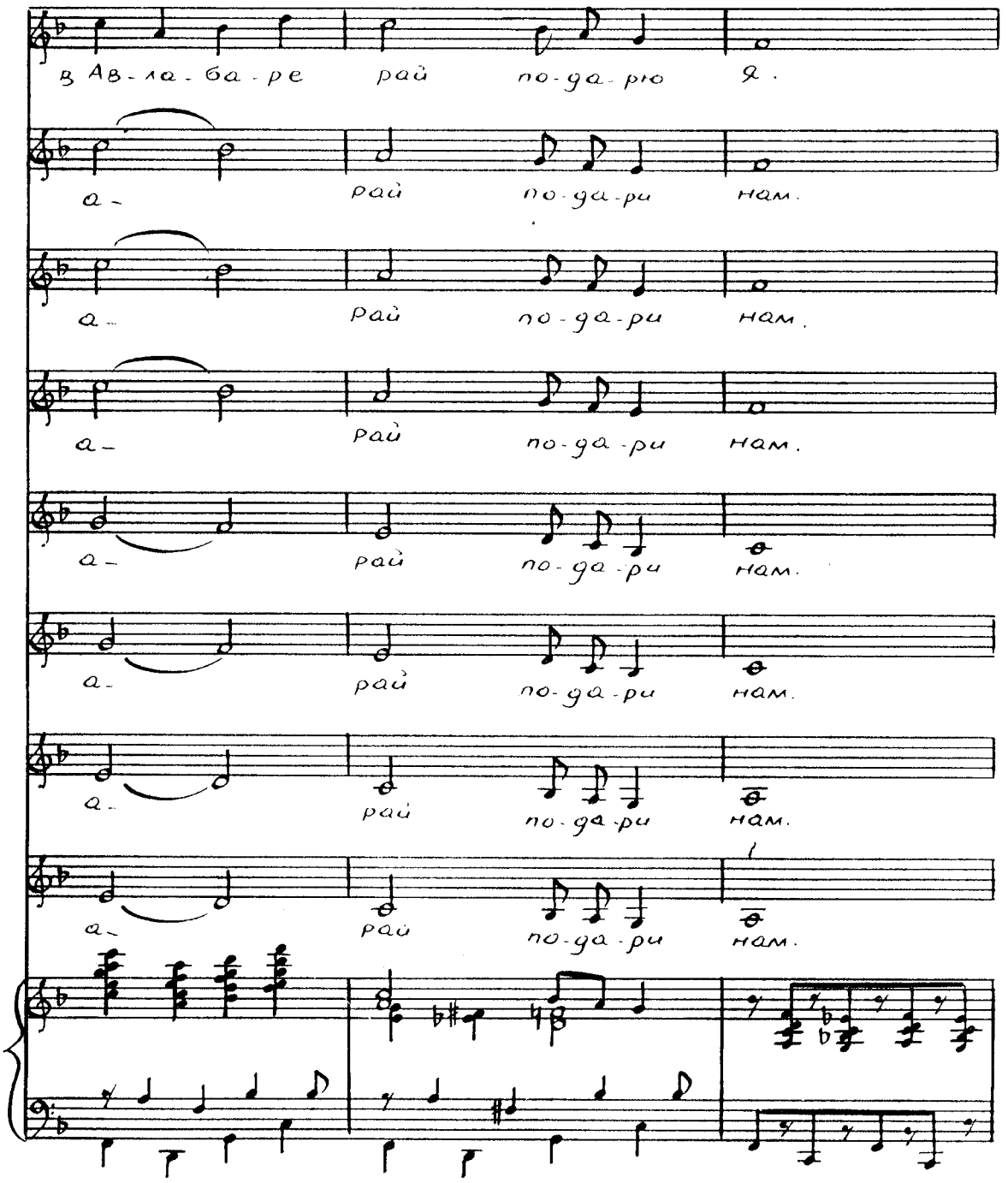
в Ав-ла-ба-ре рай по-да-рю я.
а- рай по-да-ри нам.
а- Рай по-да-ри нам.
а- рай по-да-ри нам.
а- рай по-да-ри нам.
а- рай по-да-ри нам.
а- рай по-да-ри нам.
а- рай по-да-ри нам.

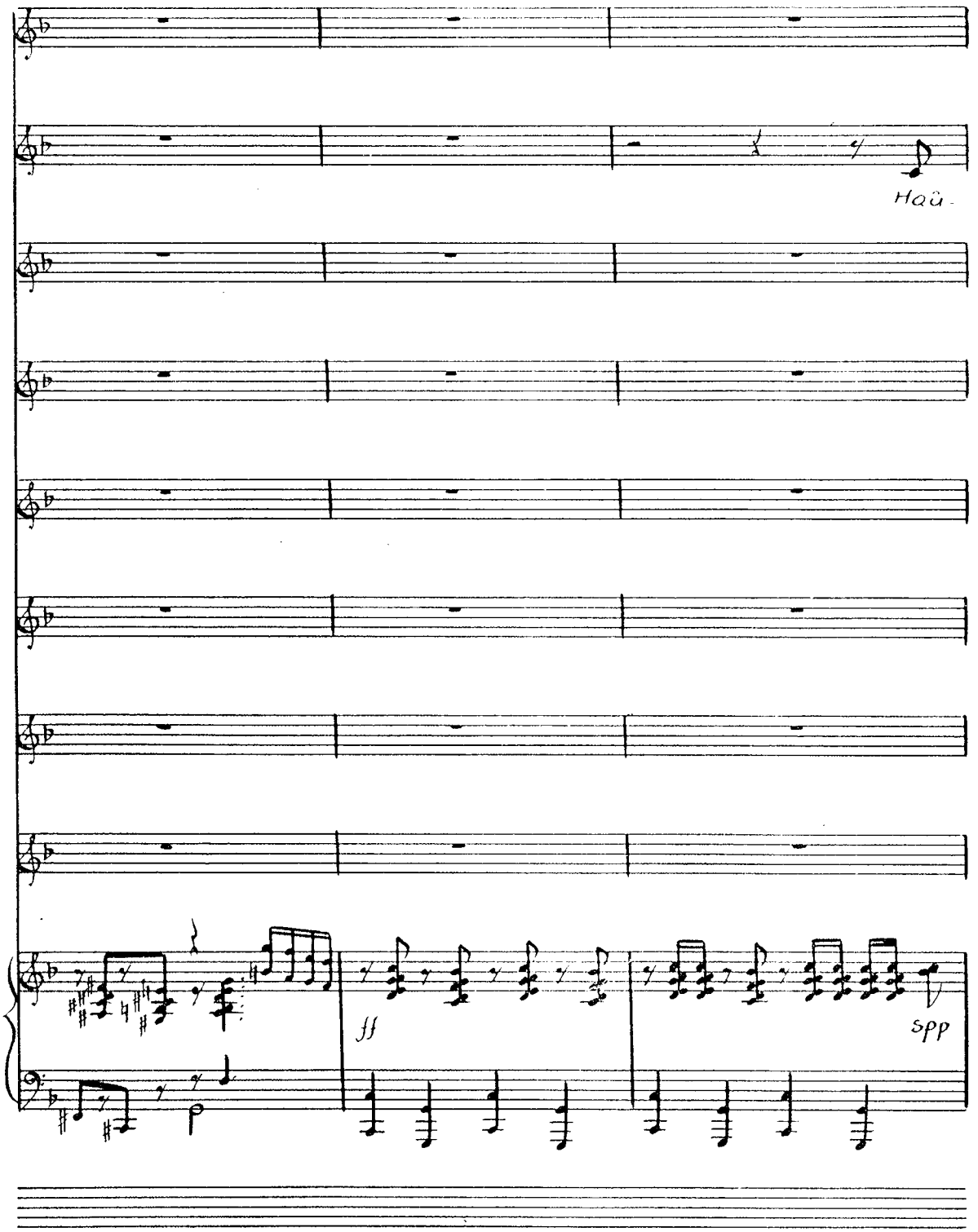
Haü
ff
spp

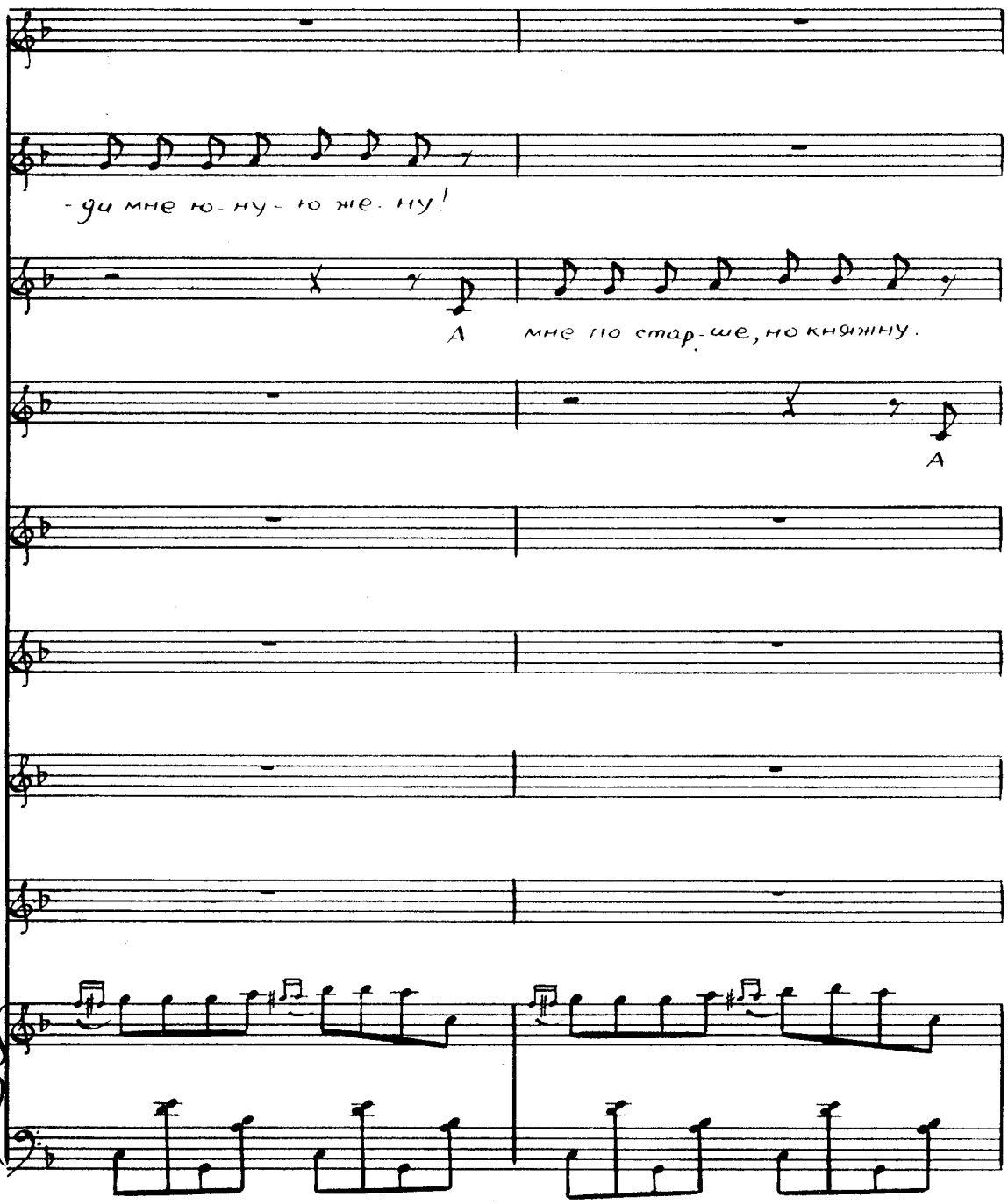
-ди мне ю-ну-ю же. ну!
А
мне по стар-ше, но княжну.
А

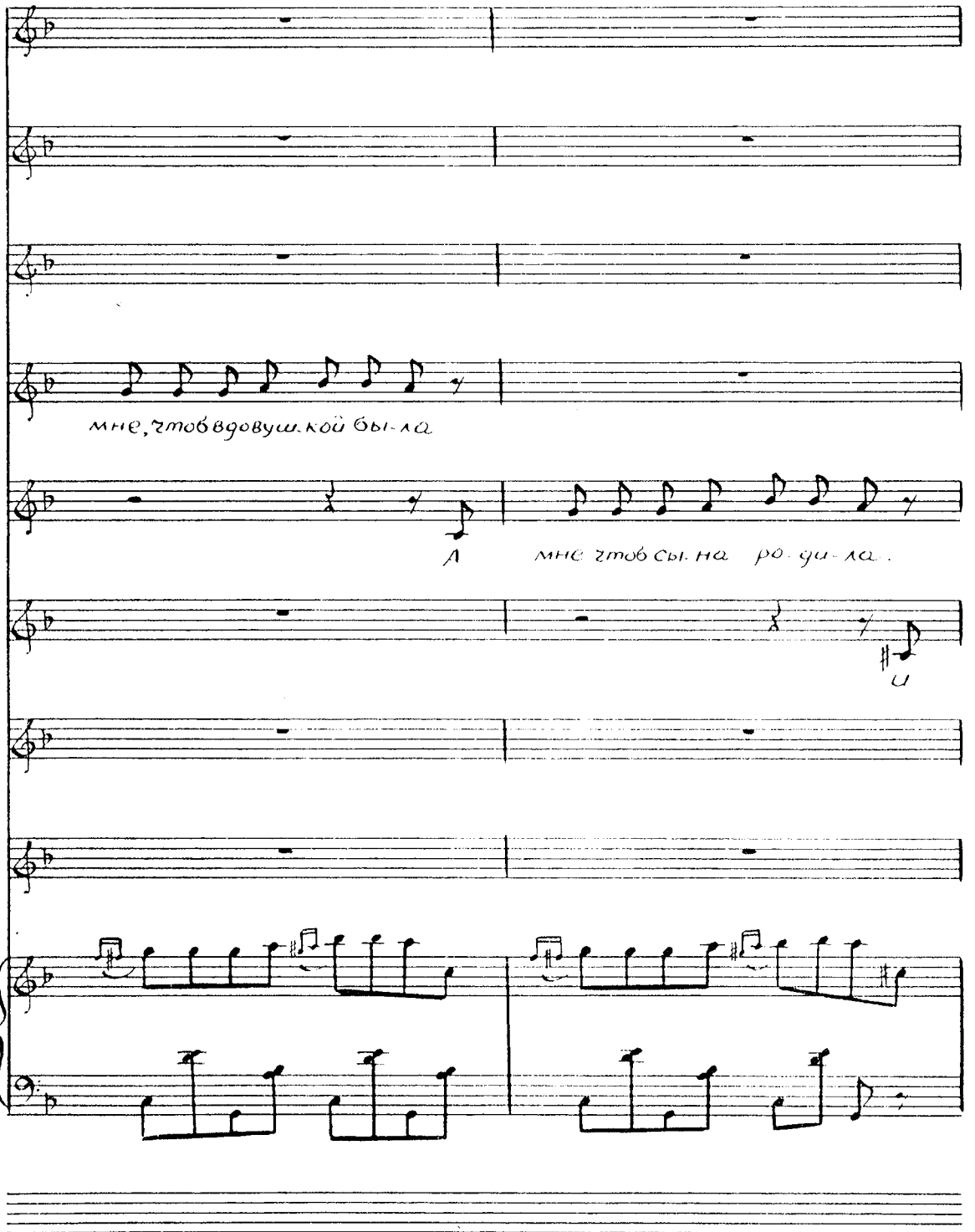
мне, что в вдовушкой была
А
мне что сына родила.
И

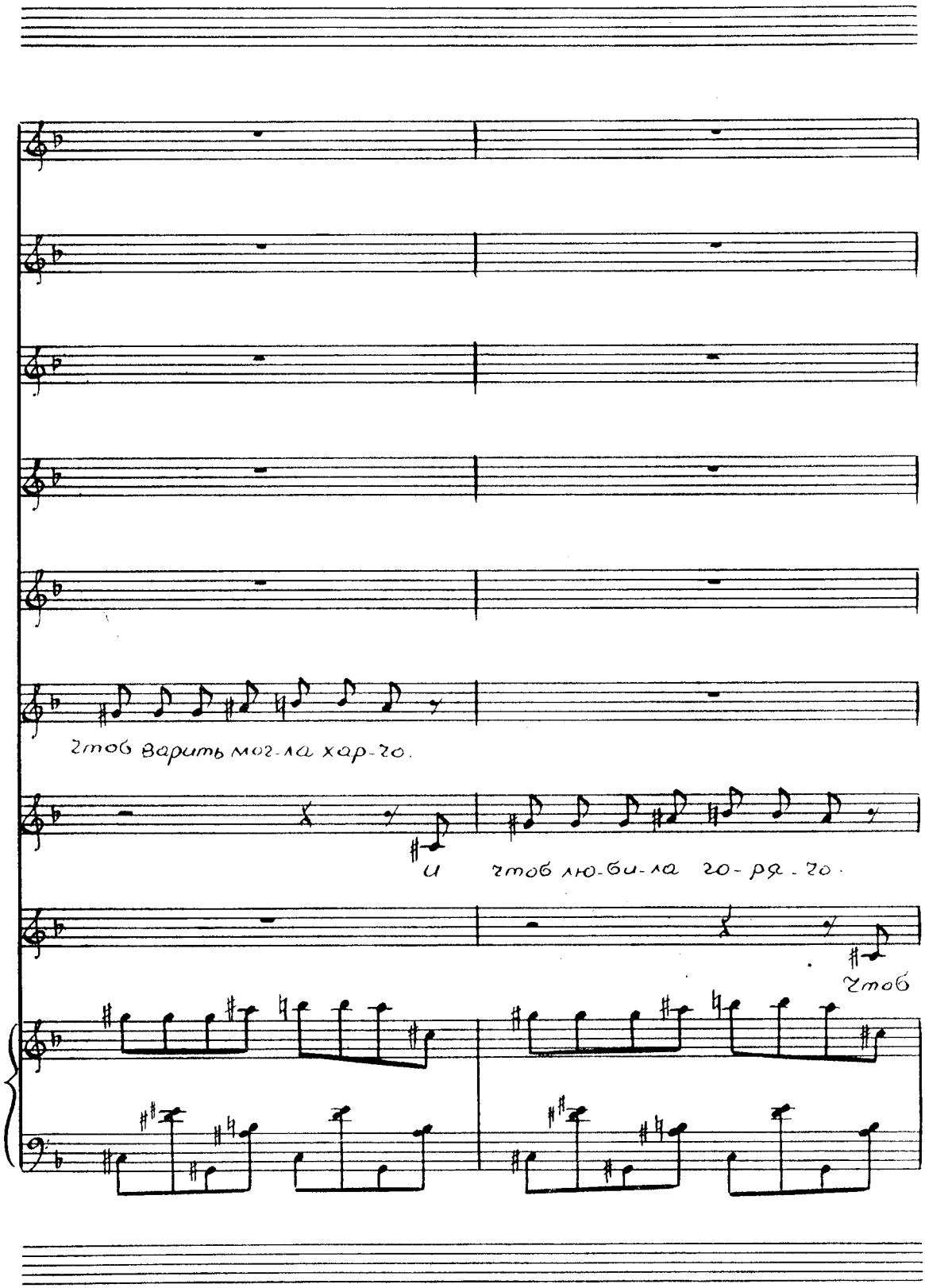
чтоб варить мог-ла хар-го.
И чтоб лю-би-ла го-ря-го.
Чтоб

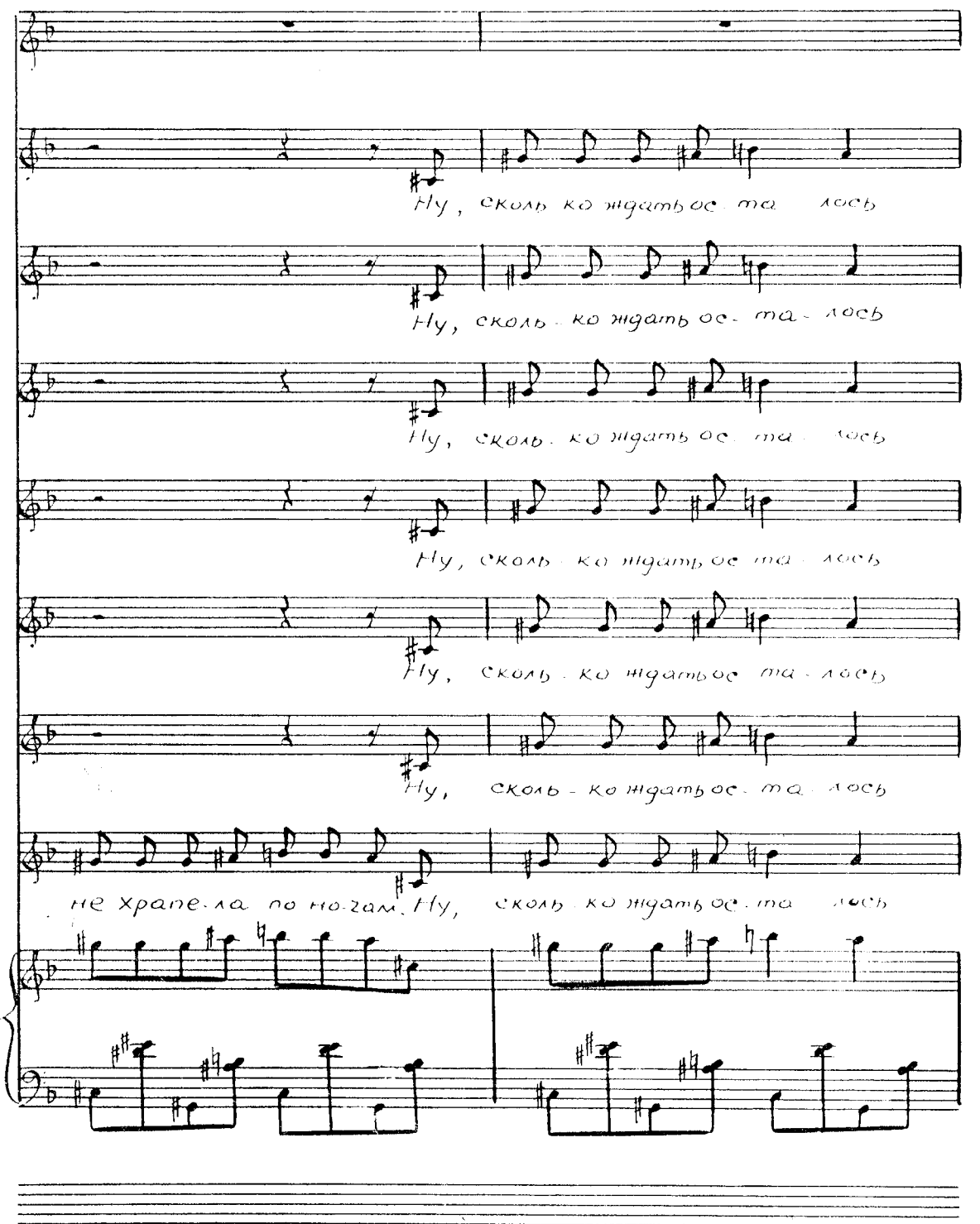
Ну, сколь ко ждать ось та лось
Ну, сколь ко ждать ось та лось
Ну, сколь ко ждать ось та лось
Ну, сколь ко ждать ось та лось
Ну, сколь ко ждать ось та лось
Ну, сколь ко ждать ось та лось
не храпе ла по но гам. Ну, сколь ко ждать ось та лось

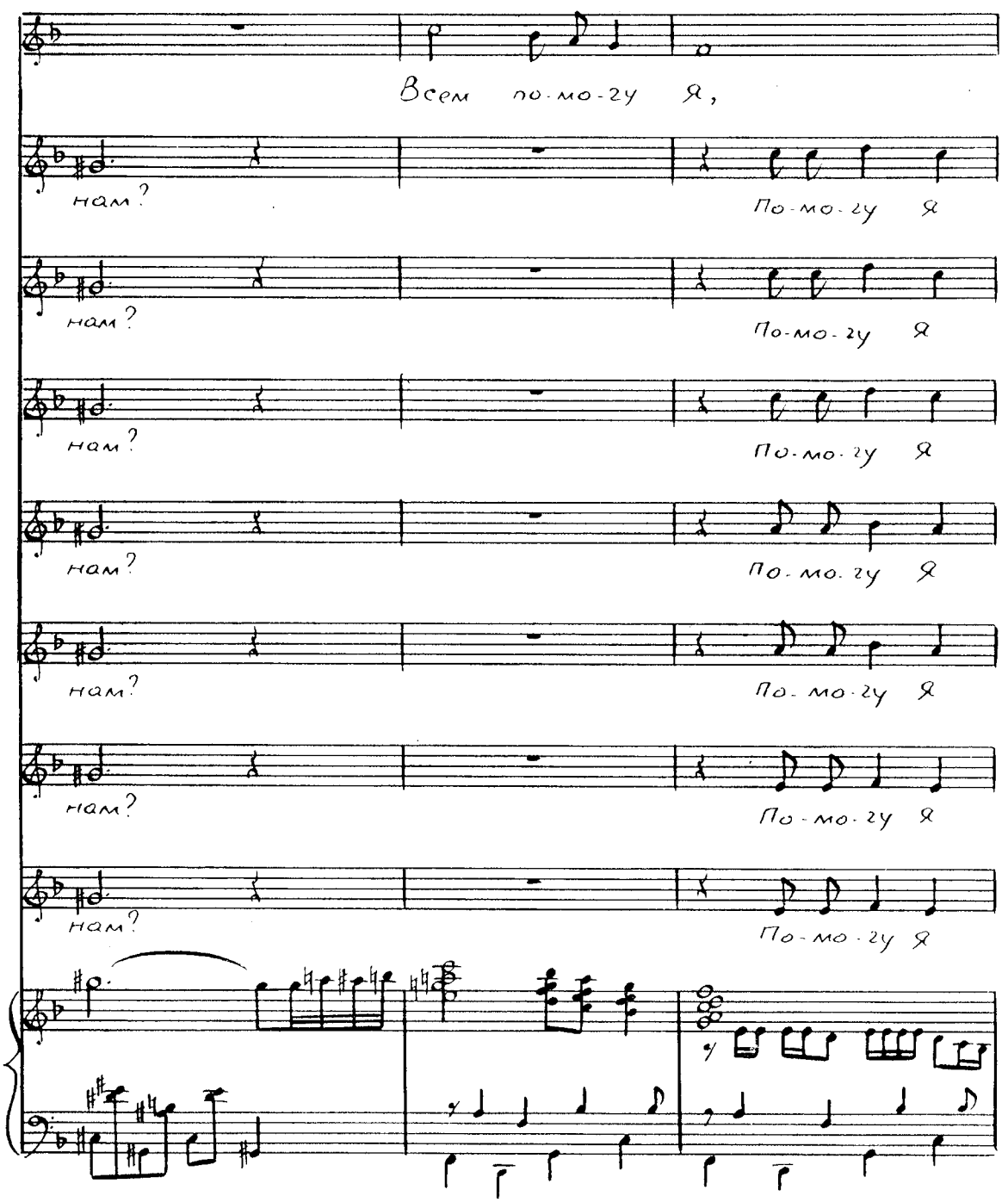
Всем по-мо-гу я,
нам?
По-мо-гу я
нам?
По-мо-гу я
нам?
По-мо-гу я
нам?
По-мо-гу я
нам?
По-мо-гу я
нам?
По-мо-гу я
нам?
По-мо-гу я

Ноты с сайта www.notarhiv.ru

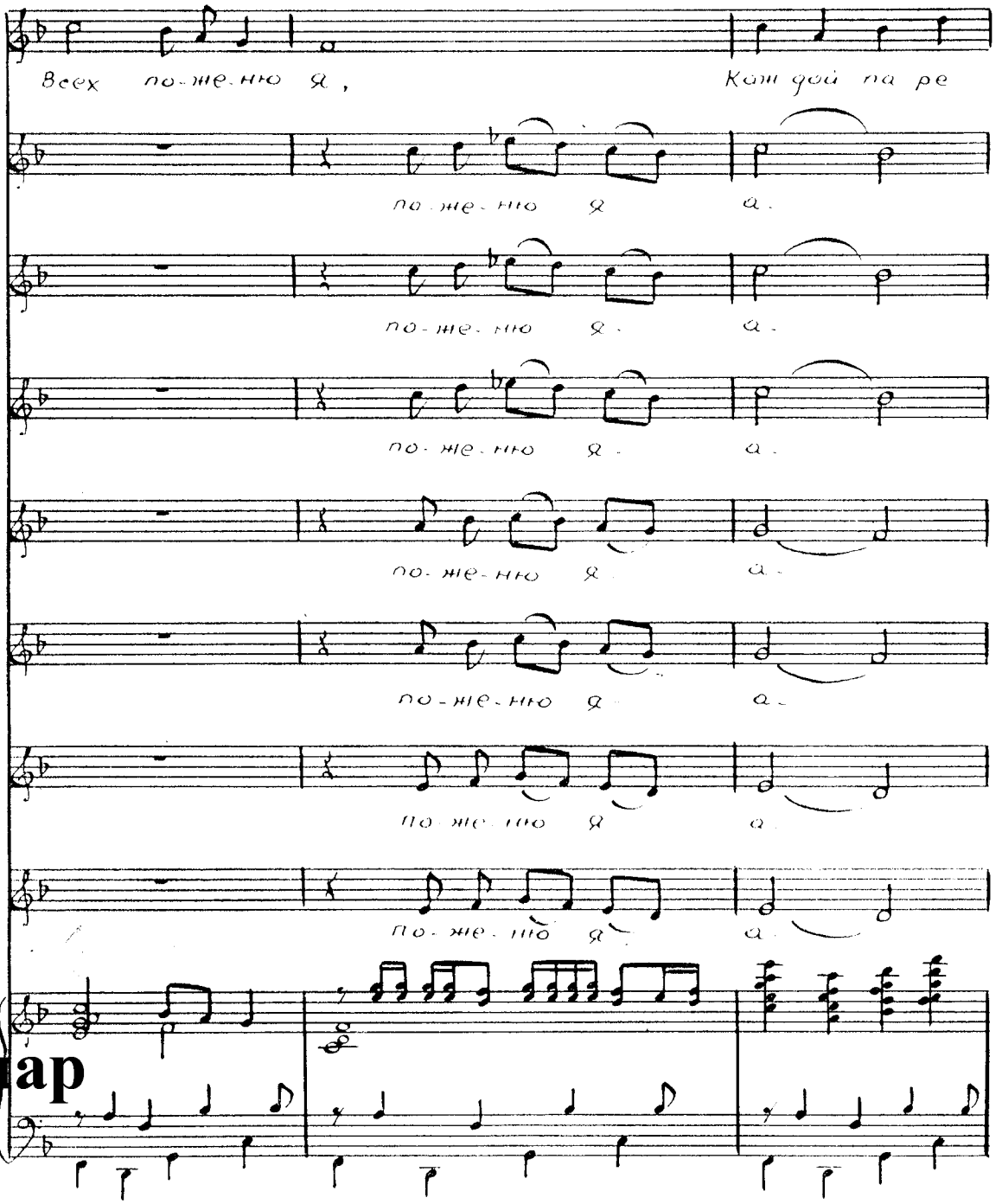

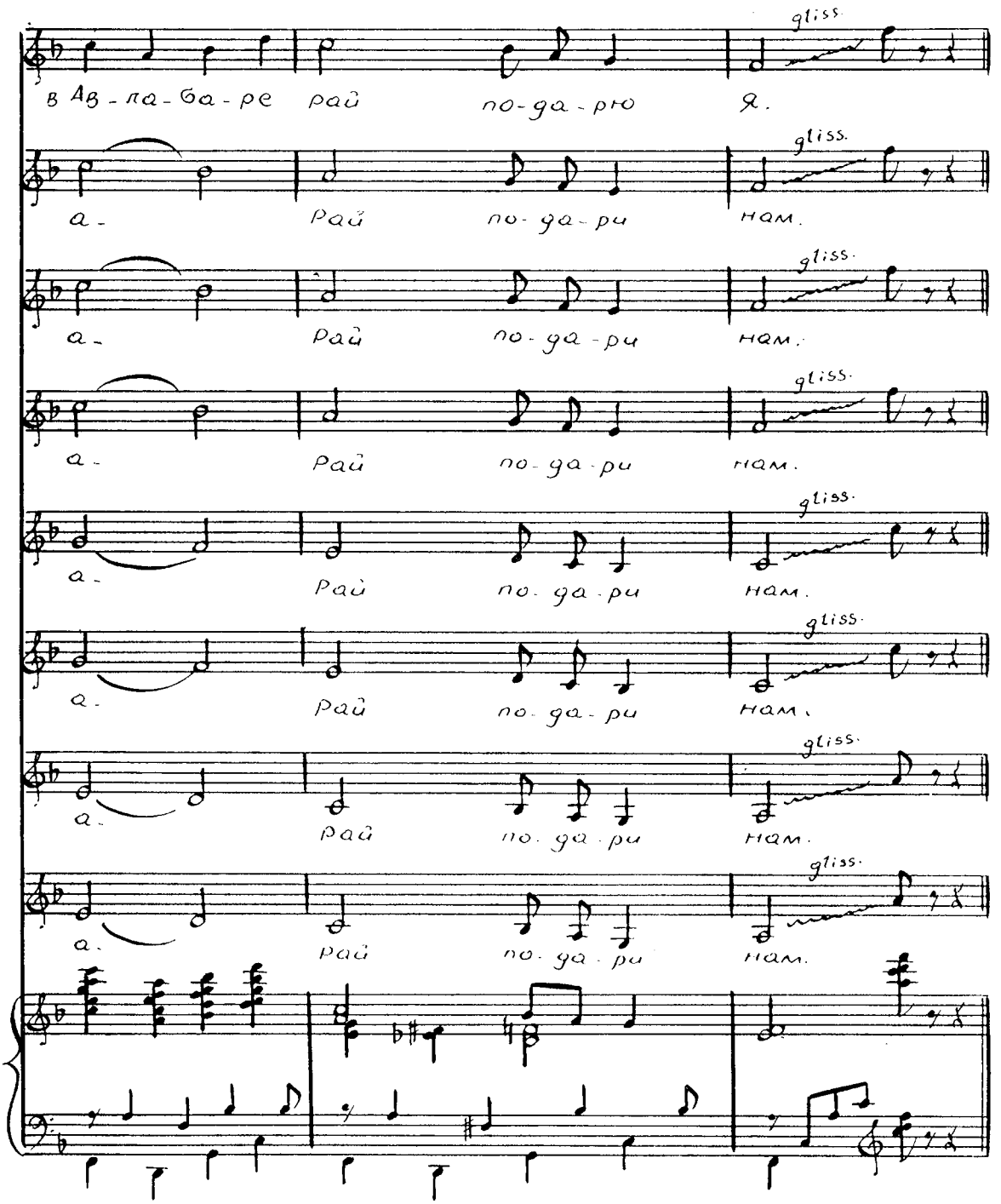
в Ав-ла-ба-ре рай по-да-рю я.
gliss.
а- Рай по-да-ри нам.
gliss.
а- Рай по-да-ри нам.
gliss.
а- Рай по-да-ри нам.
gliss.
а- Рай по-да-ри нам.
gliss.
а- Рай по-да-ри нам.
gliss.
а- Рай по-да-ри нам.
gliss.
а- Рай по-да-ри нам.
gliss.

Дуэт Ханумы и Акопа

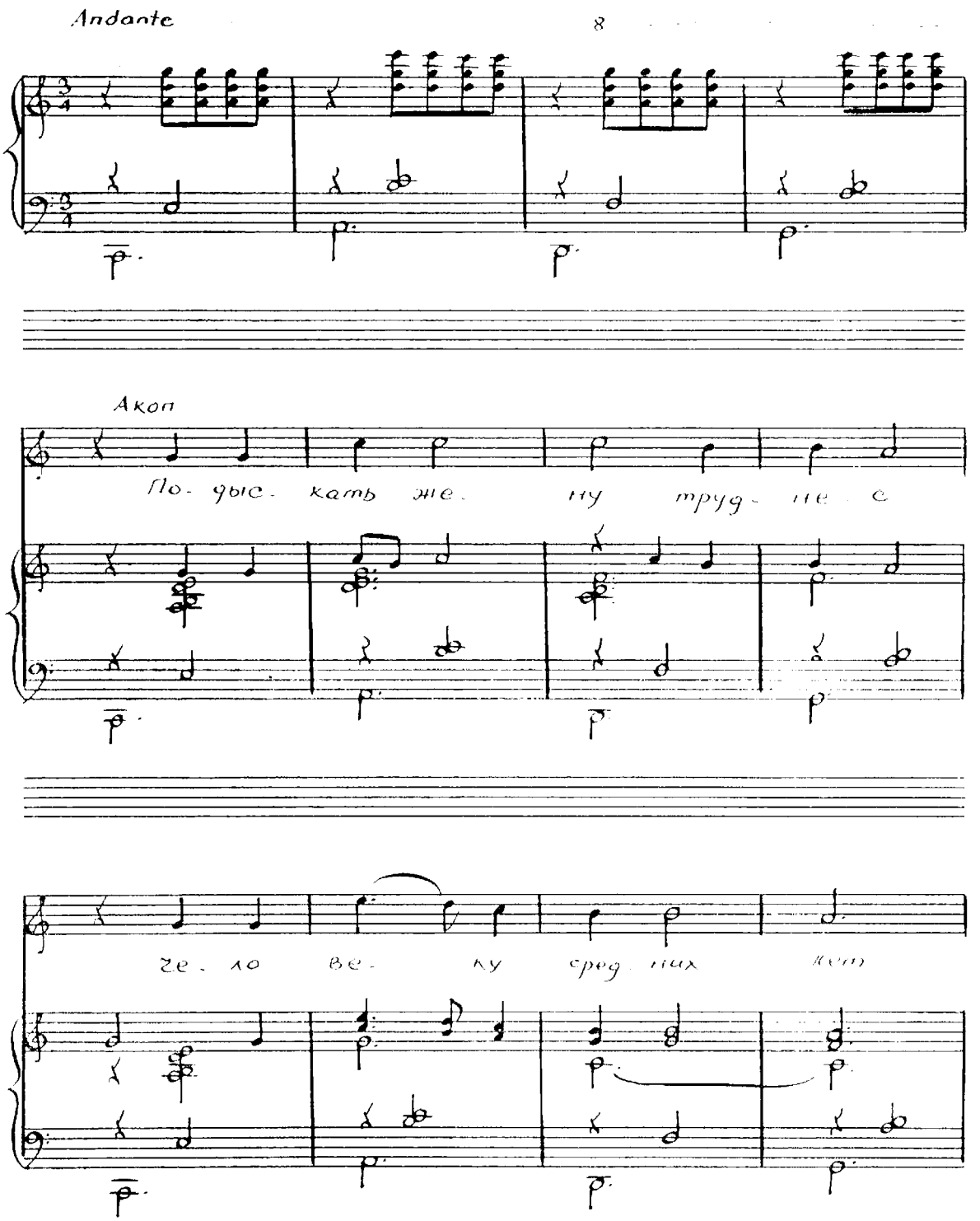

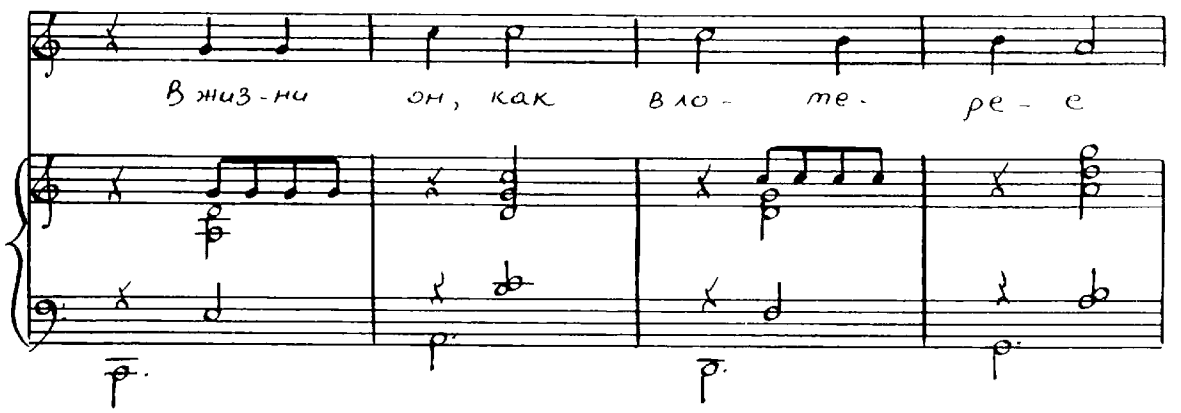
В жиз-ни он, как в ло- те- ре- е

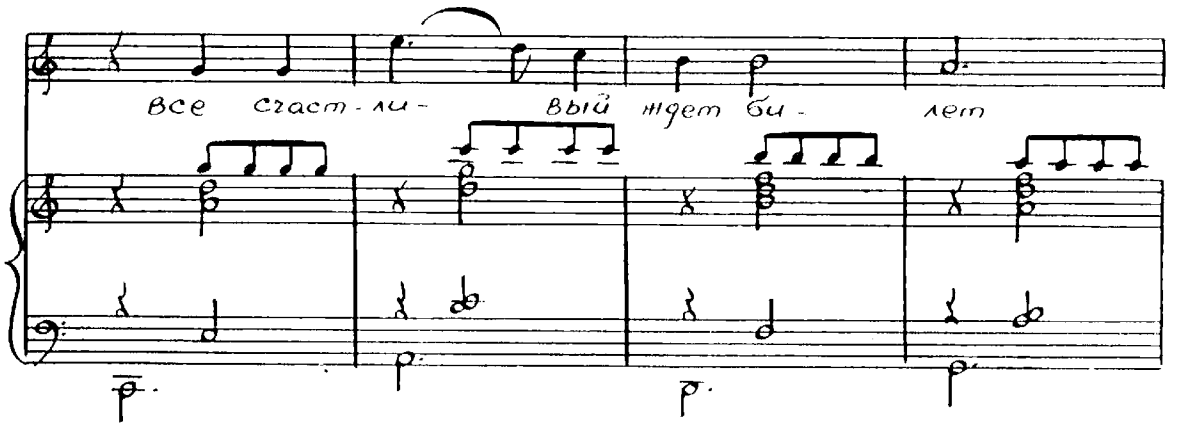
все счаст-ли- вый ждет би- лет

Ханума

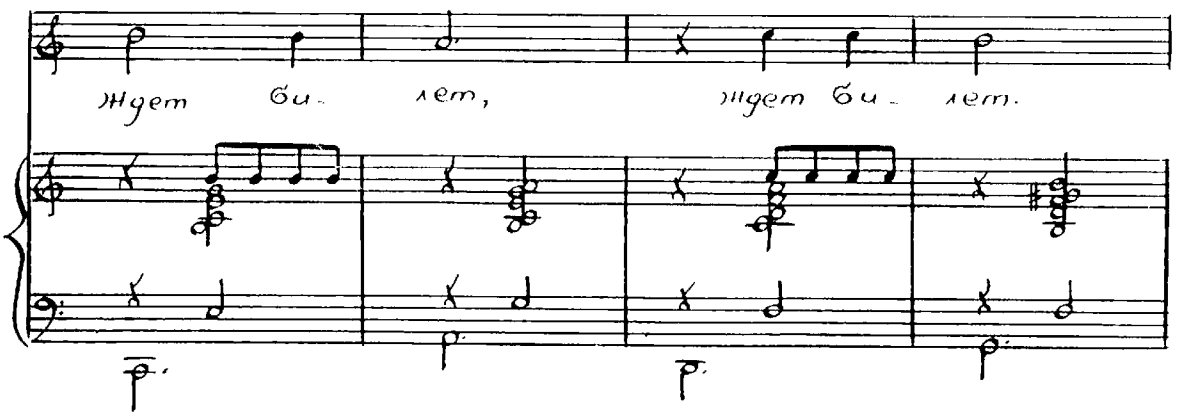
ждет би- лет, ждет би- лет.

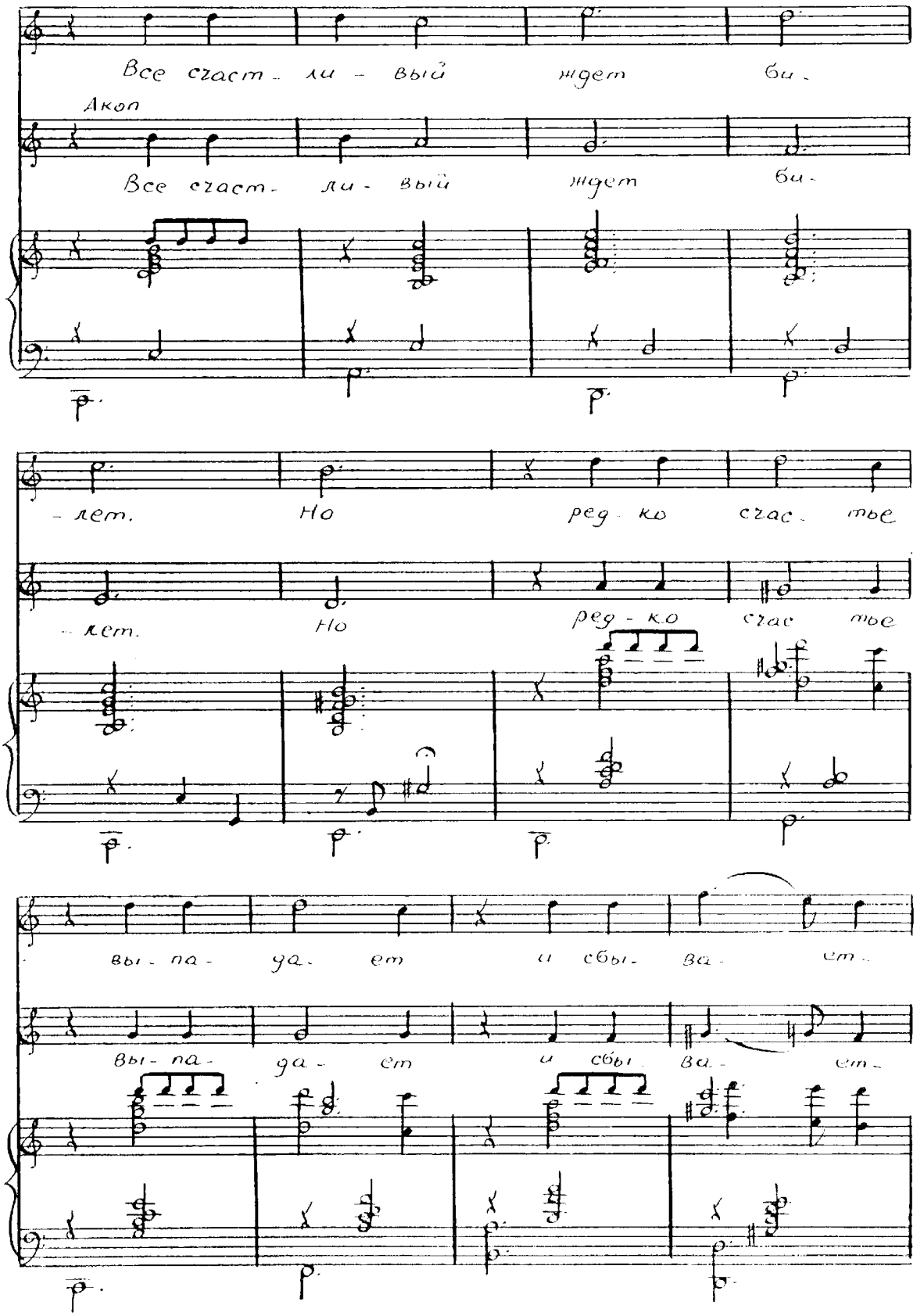
Все счаст - ли - вый ждет би -
Акоп
Все счаст - ли - вый ждет би -
- лет. Но ред - ко счас - тье
- лет. Но ред - ко счас тье
вы - па - да - ет и сбы - ва - ет -
вы - па - да - ет и сбы - ва - ет -

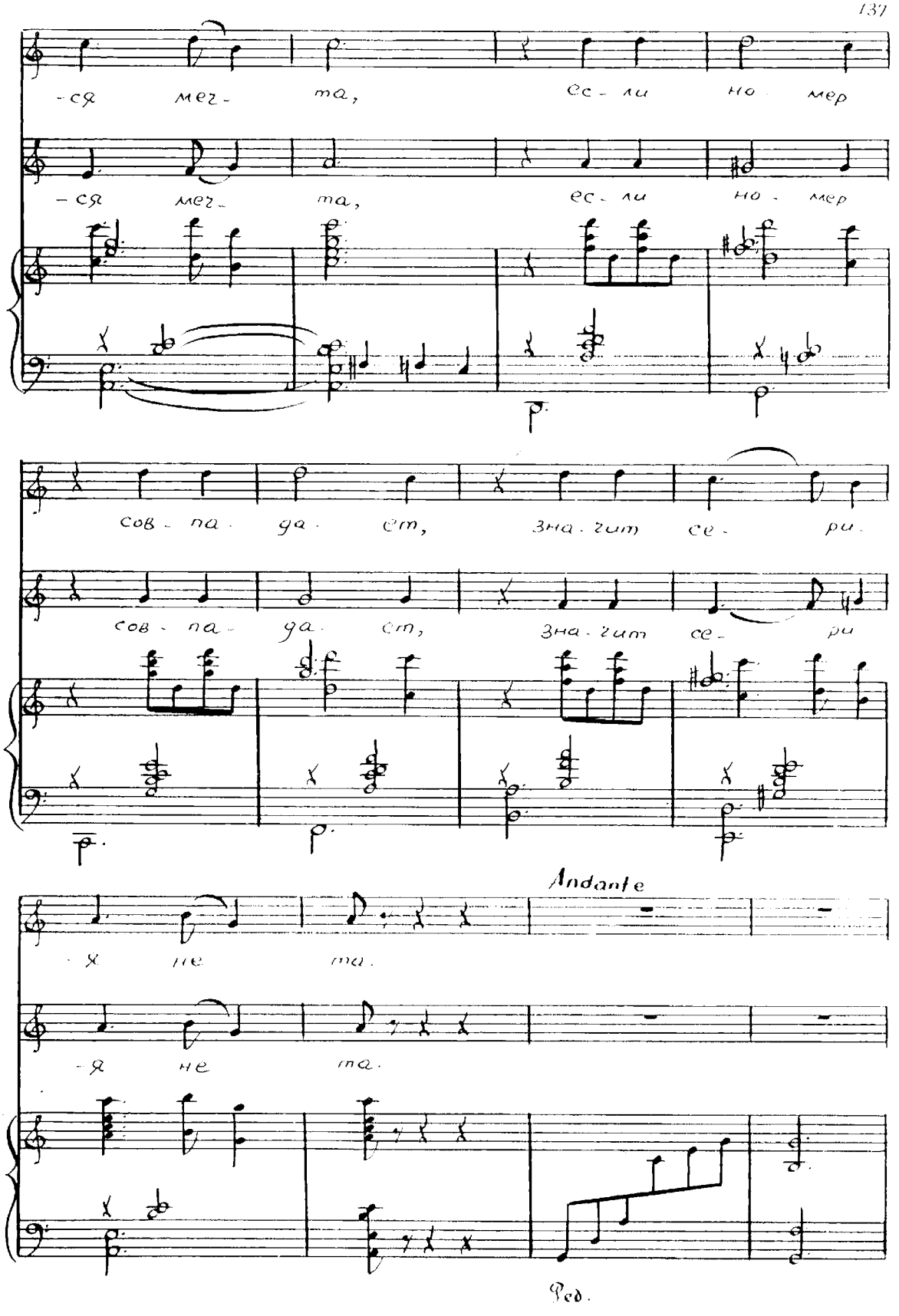
-ся мец- та, ес- ли но мер
-ся мец- та, ес- ли но- мер
сов- па- да- ет, зна- чит се- ри-
сов- па- да- ет, зна- чит се- ри
Andante
-я не та.
-я не та.
Ped.

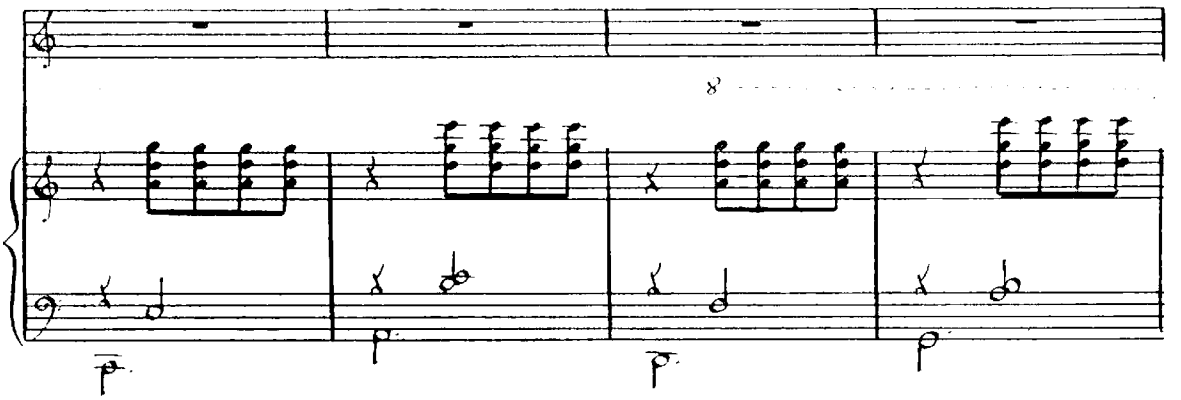

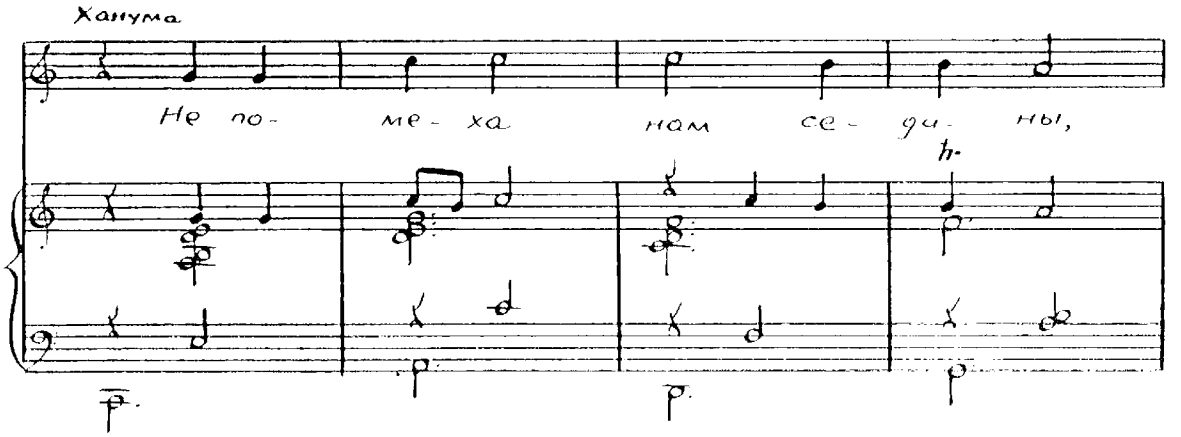
Ханума
Не по- ме- ха нам се- ди- ны,

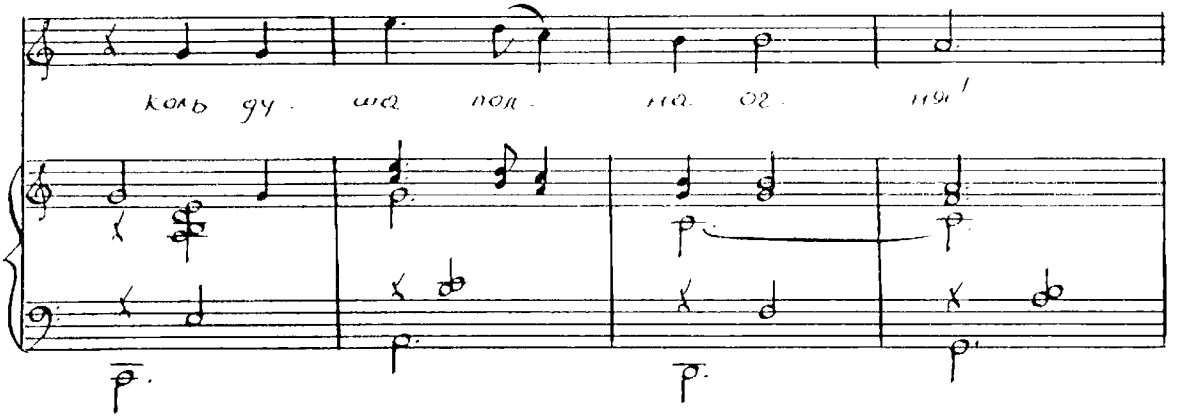
коль ду- ша пол- на ог- ня!

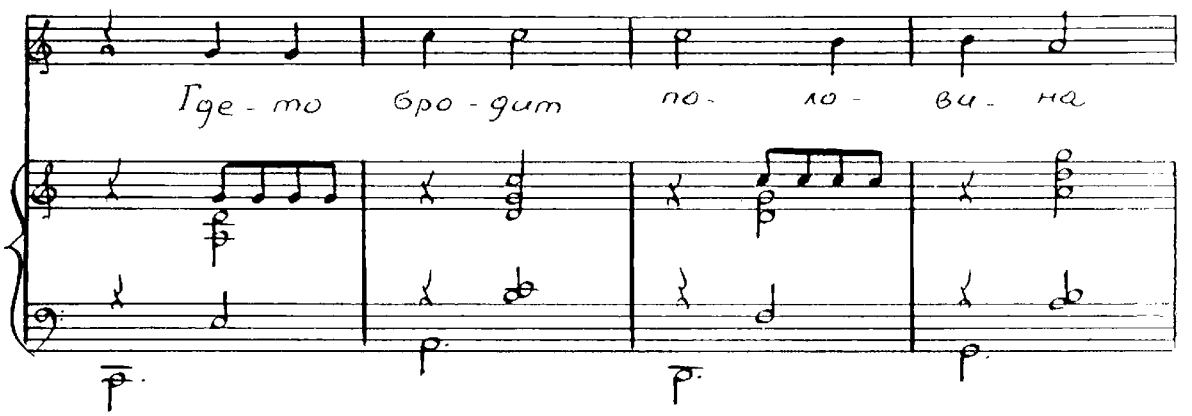

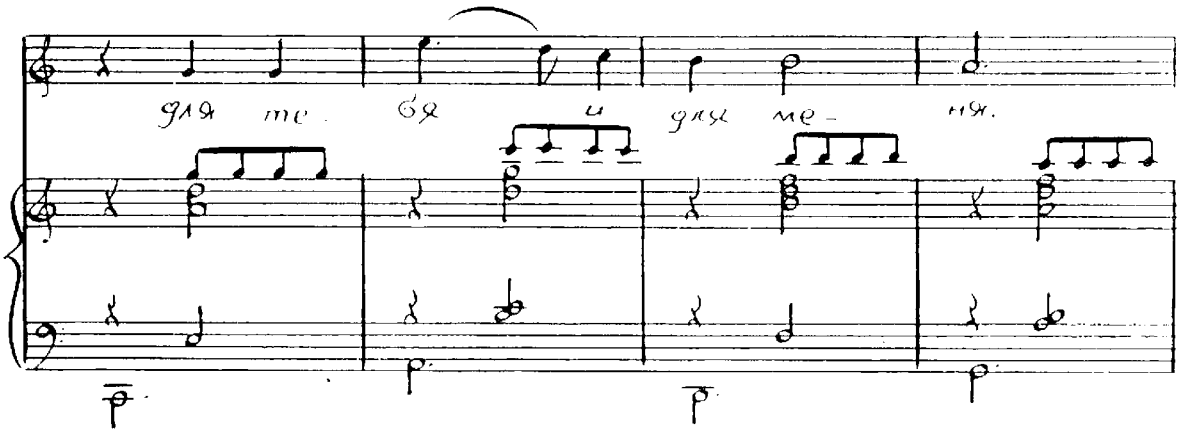

Акоп

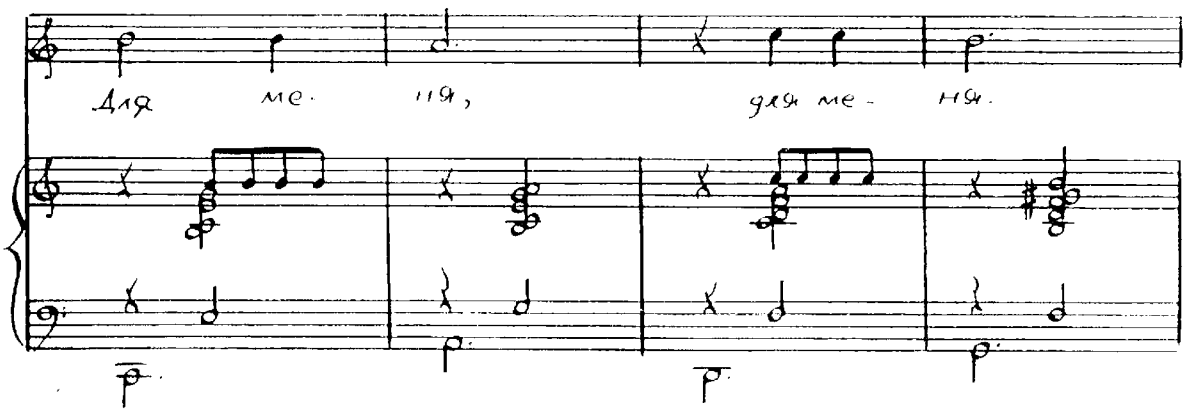

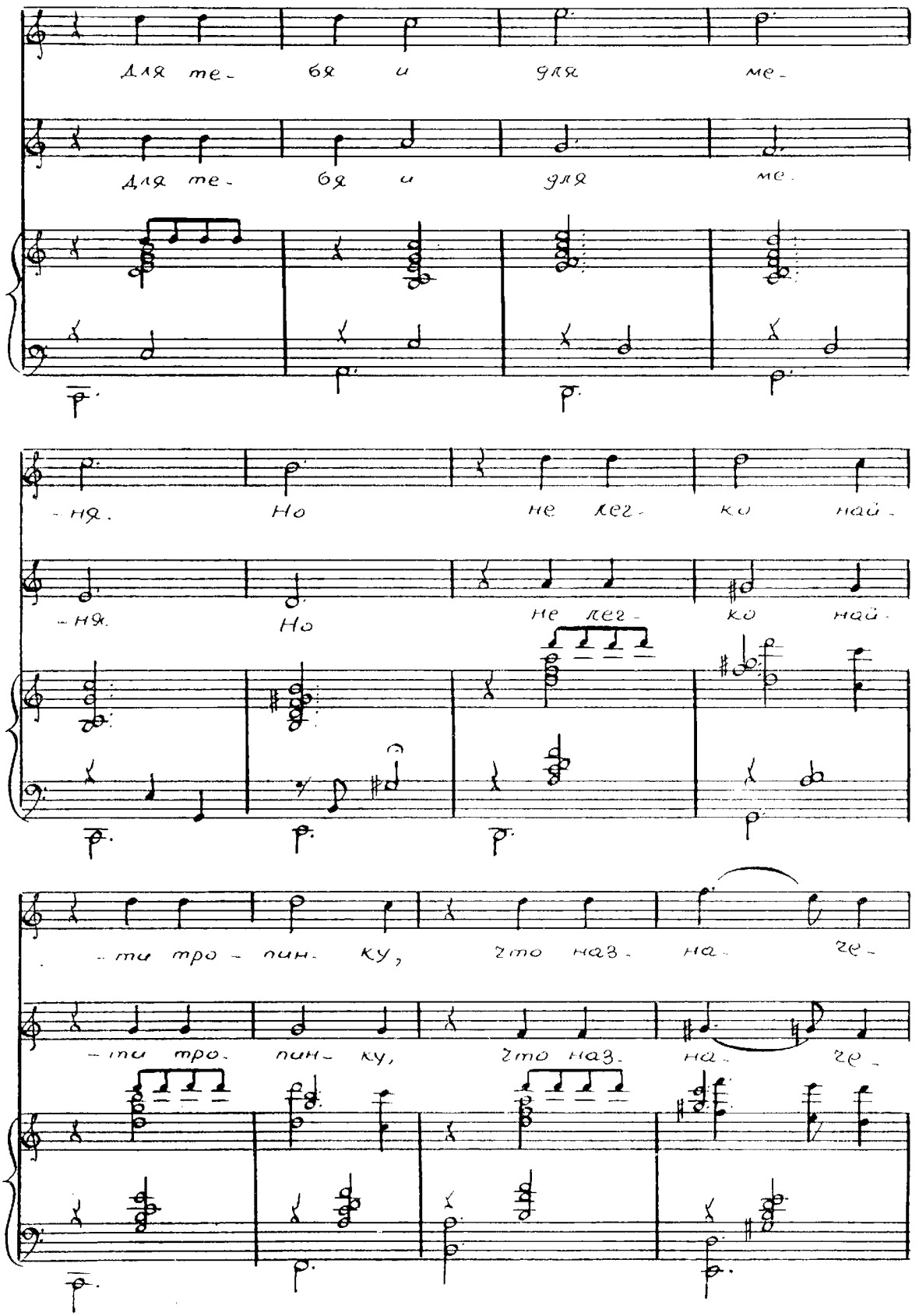
Для те- бя и для ме-
Для те- бя и для ме-
-ня. Но не лег- ко най-
-ня. Но не лег- ко най-
-ти тро- пин- ку, что наз- на- ге-
-ти тро- пин- ку, что наз- на- ге-

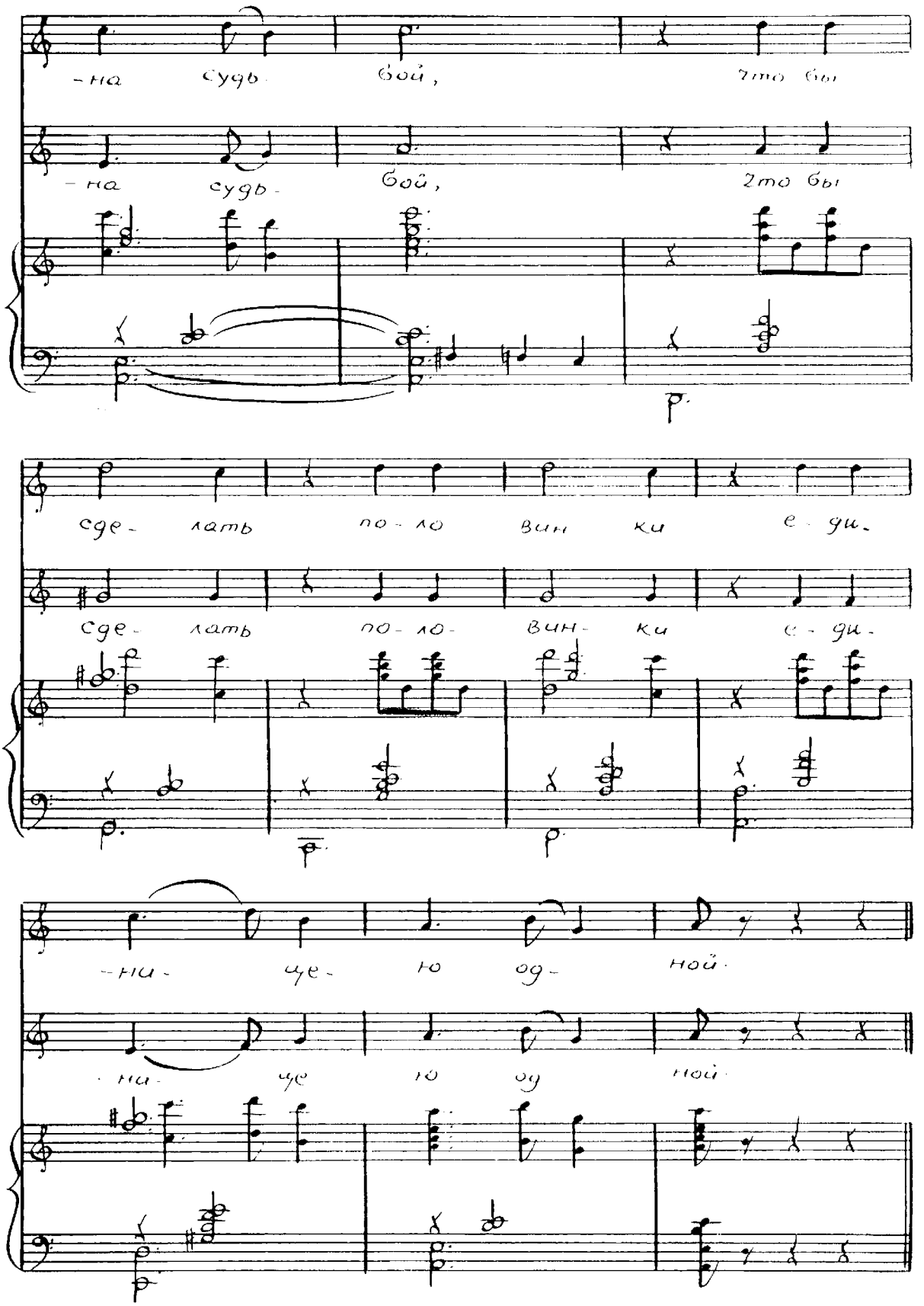
-на судь- бой, что бы
-на судь- бой, что бы
сде- лать по- ло вин ки е- ди-
сде- лать по- ло- вин- ки е- ди-
-ни- че- го од- ной
-ни- че- го од- ной

Трио

Князь, Ханума, Сона

Медленно

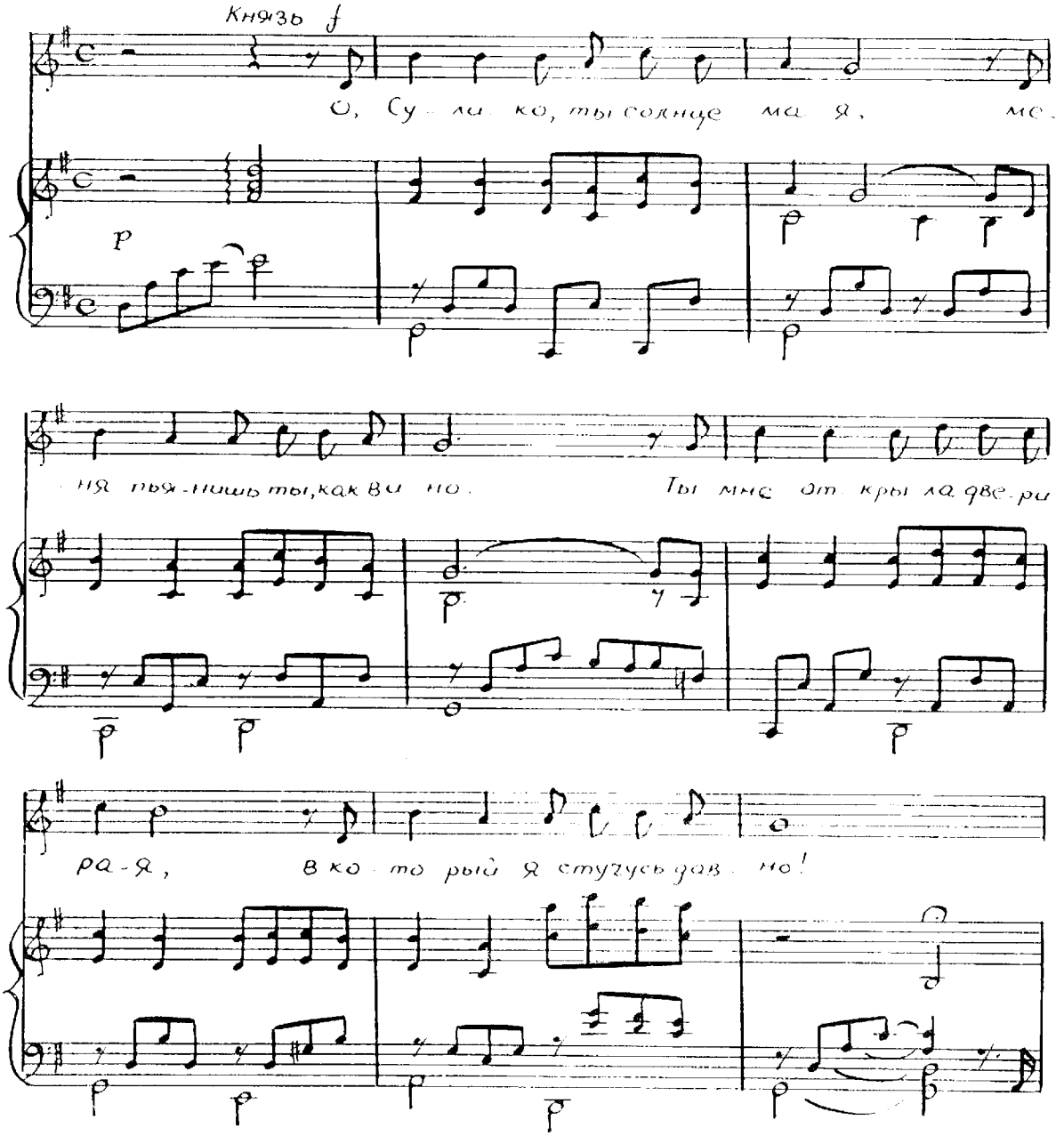

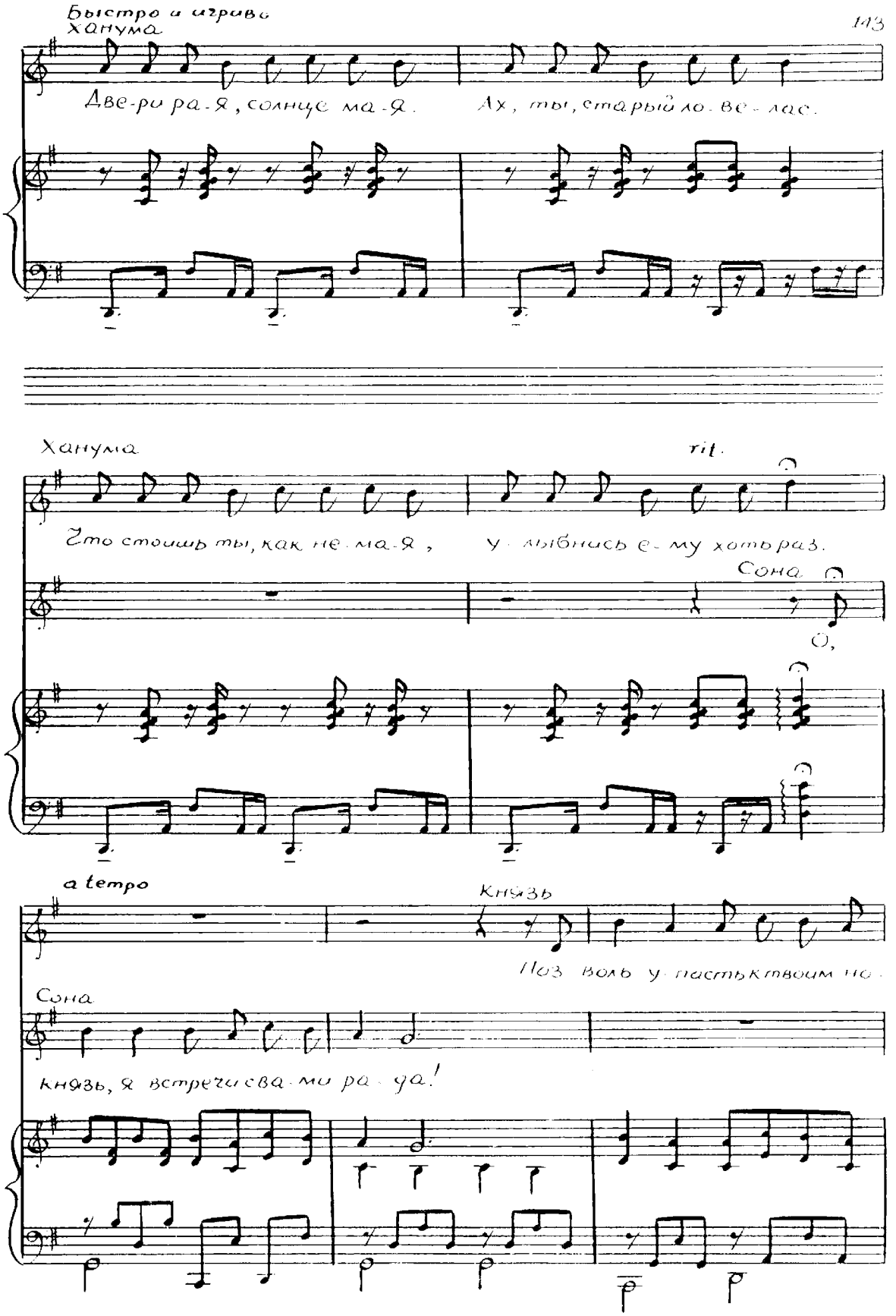
Быстро и игриво
Ханума
Две-ри ра-я, солнце ма-я.
Ах, ты, старый ло-ве-лас.
Ханума
rit.
Что стоишь ты, как не-ма-я,
у-лыбнись е-му хоть раз.
Сона
О,
a tempo
Князь
Поз-воль у-пасть к твоим но-
Сона
князь, я встречи сва-ми ра-уа!

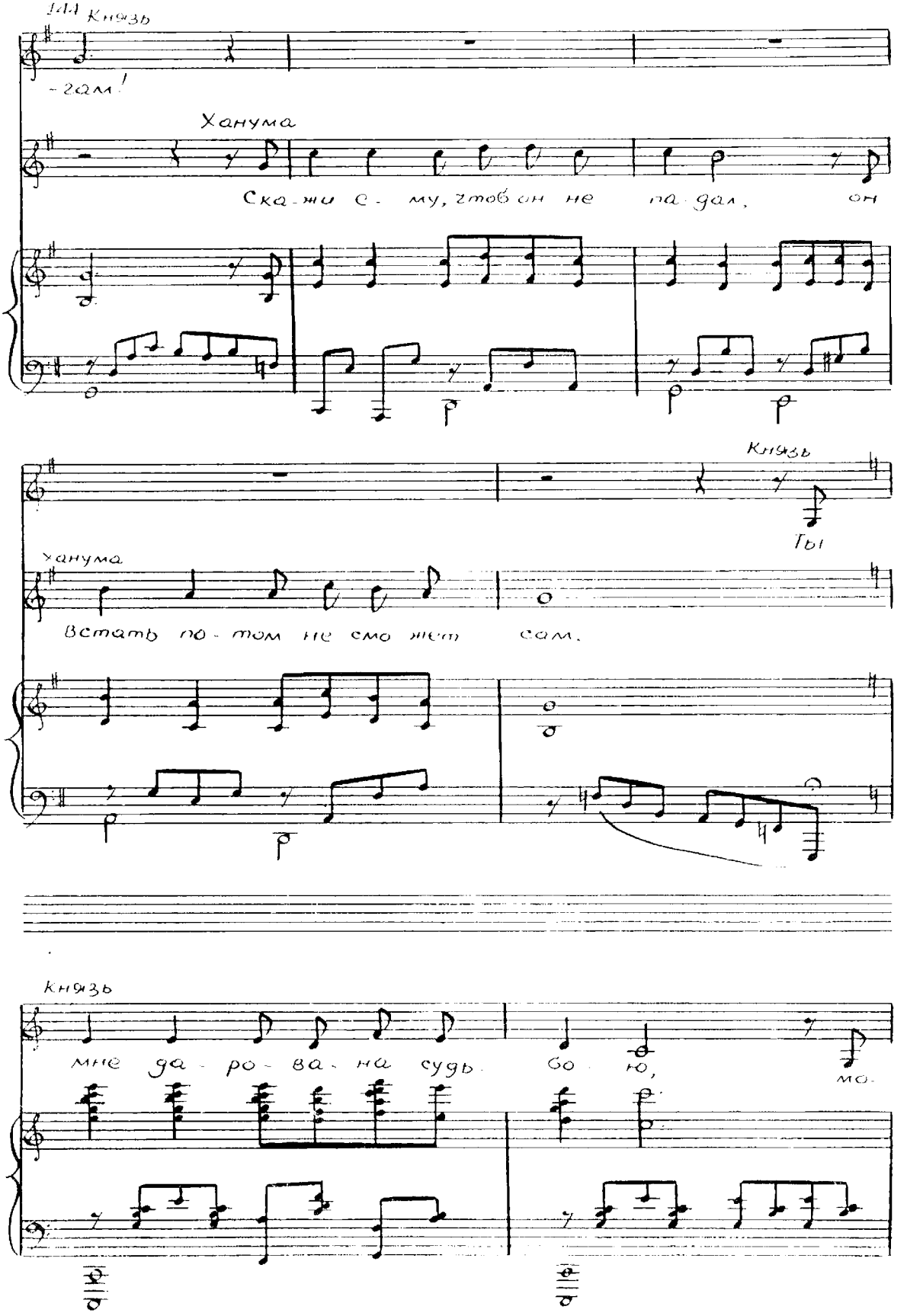
Князь
-гам!
Ханума
Скажи ему, чтоб он не падал, он
Князь
Ты
Ханума
Встать потом не сможет сам.
князь
мне дарована судьбою, мо-

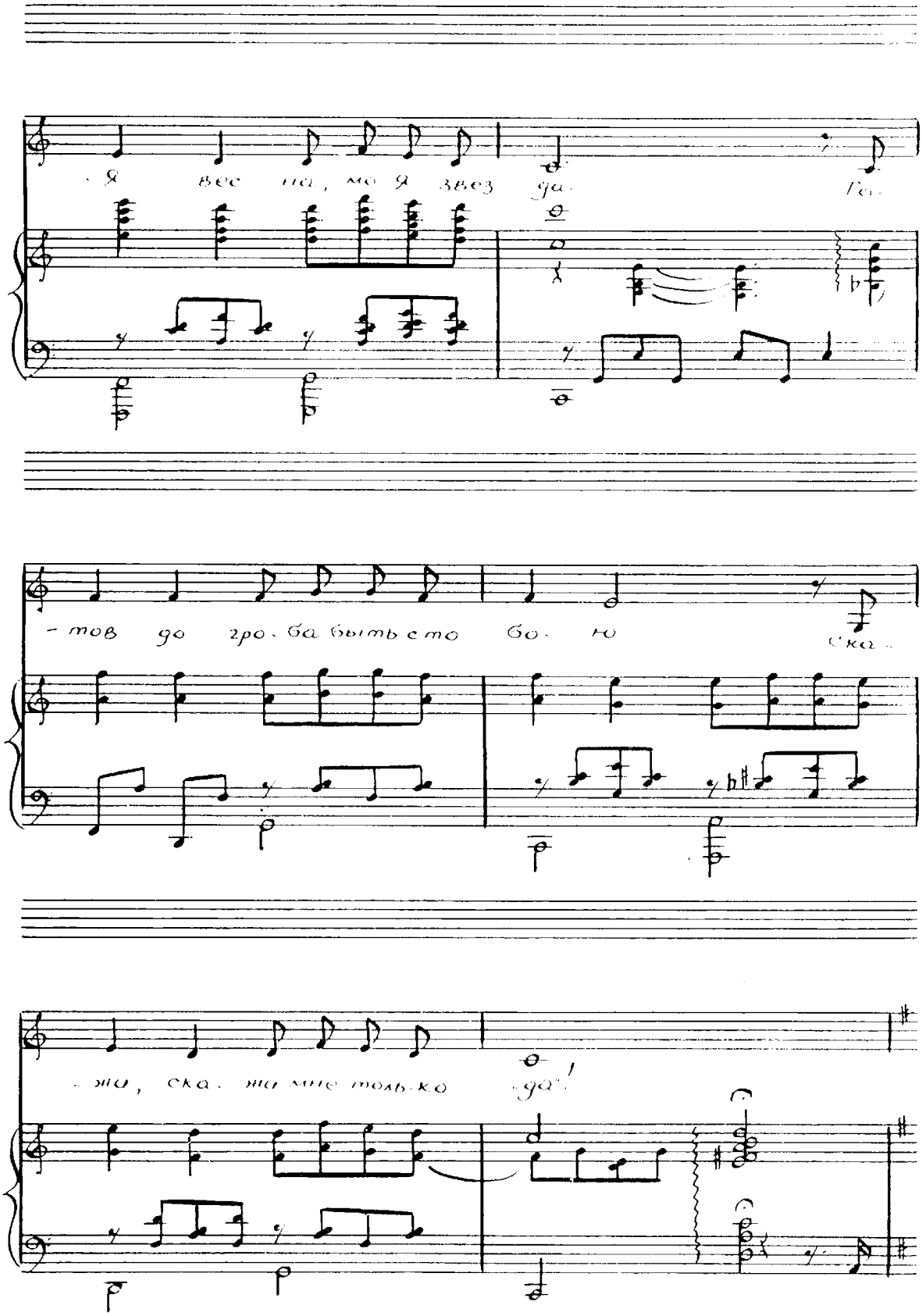
-я вес на, мо я звез да. Го-
-тов до гро-ба быть с то бо-ю Ска-
-жи, ска-жи мне толь-ко «да»!

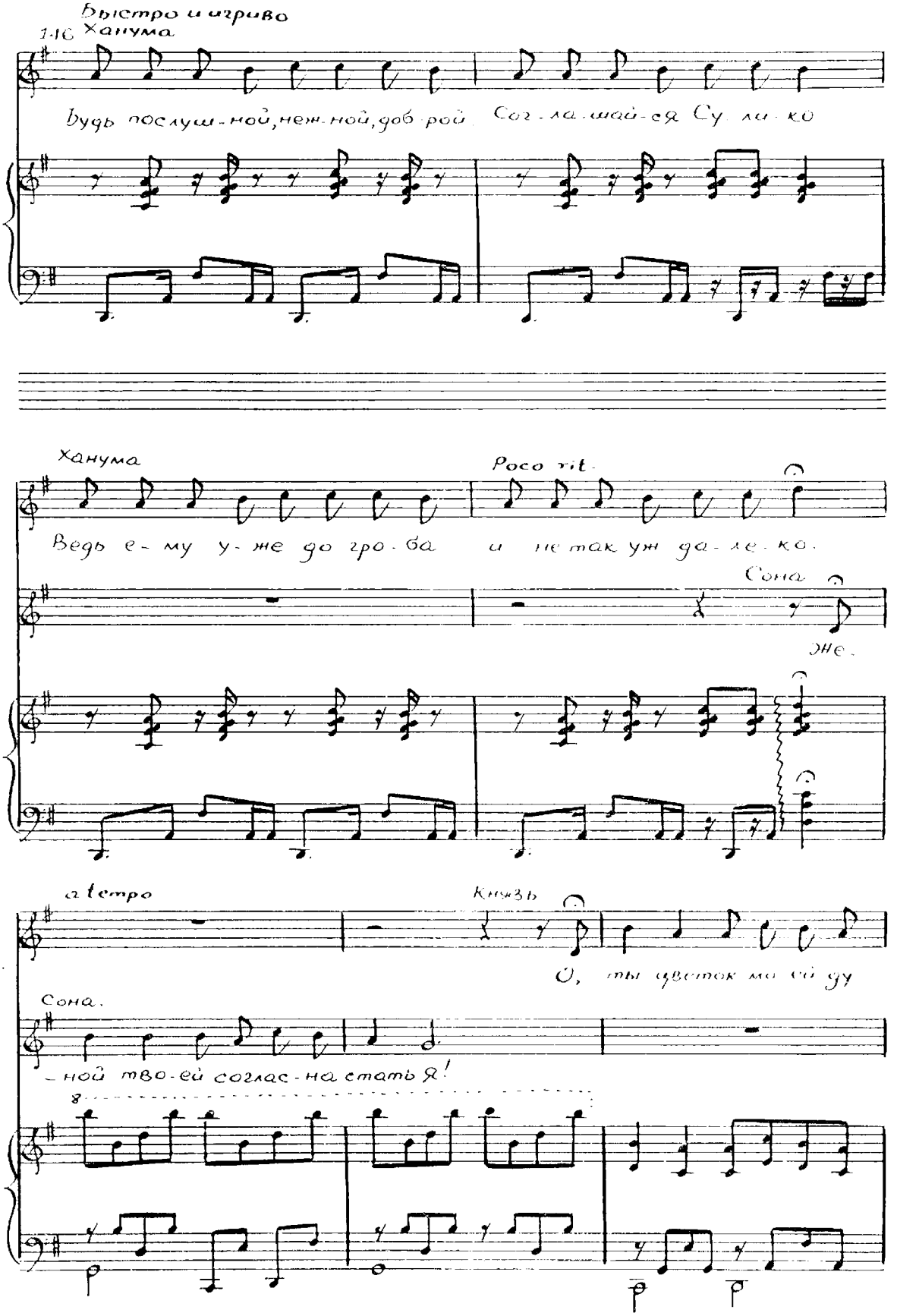
Быстро и игриво
1-й Ханума
будь послуш-ной, неж-ной, дов-рой Сог-ла-шай-ся Су-ли-ко
Ханума
Ведь е-му у-же до гро-ба
Poco rit.
и не так уж да-ле-ко.
Сона
Же.
a tempo
Князь
О, ты цветок ма-ей ду
Сона.
-ной тво-ей согла-сна стать Я!

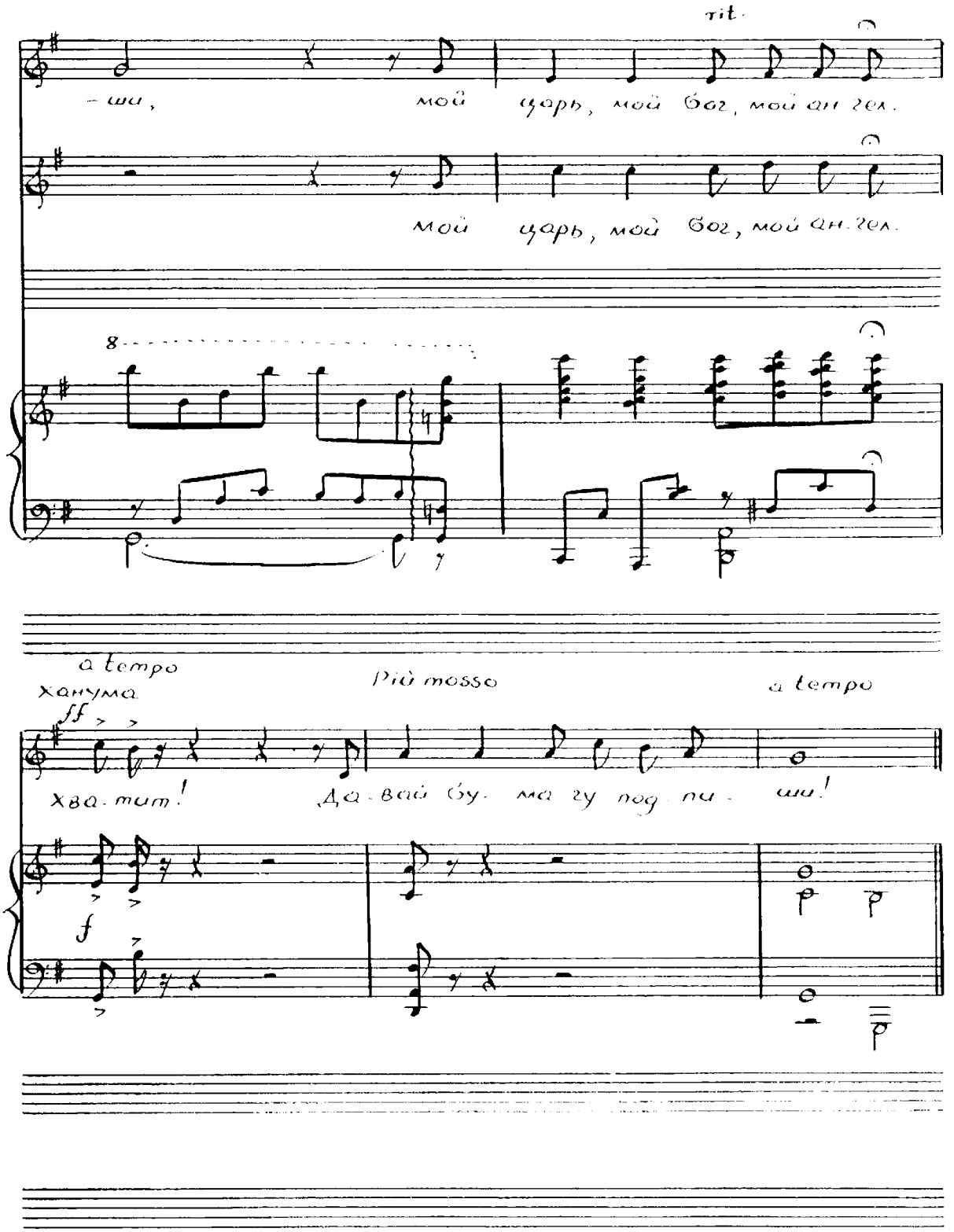
rit.
-ши, мой царь, мой Бог, мой ан гел.
мой царь, мой Бог, мой ан гел.
8
a tempo
Più mosso
a tempo
ханума
ff
хва-тит! Да-вай бу-ма гу под пи- ши!
f

Прощальная песня

Транспонировать в зависимости от поющего состава

a cappella

Lento

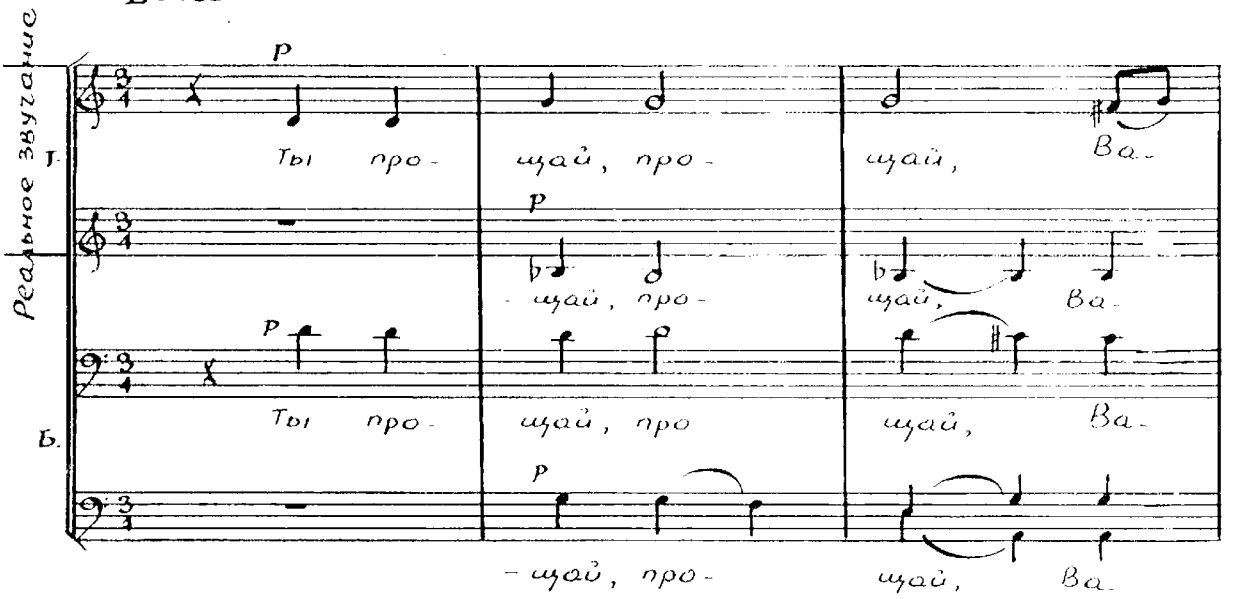

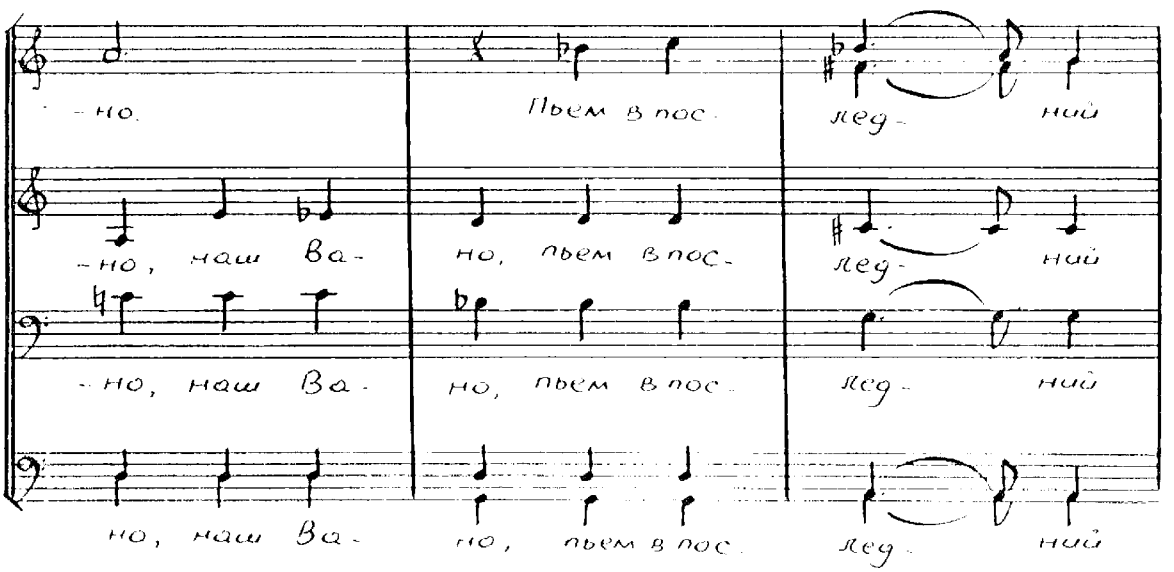

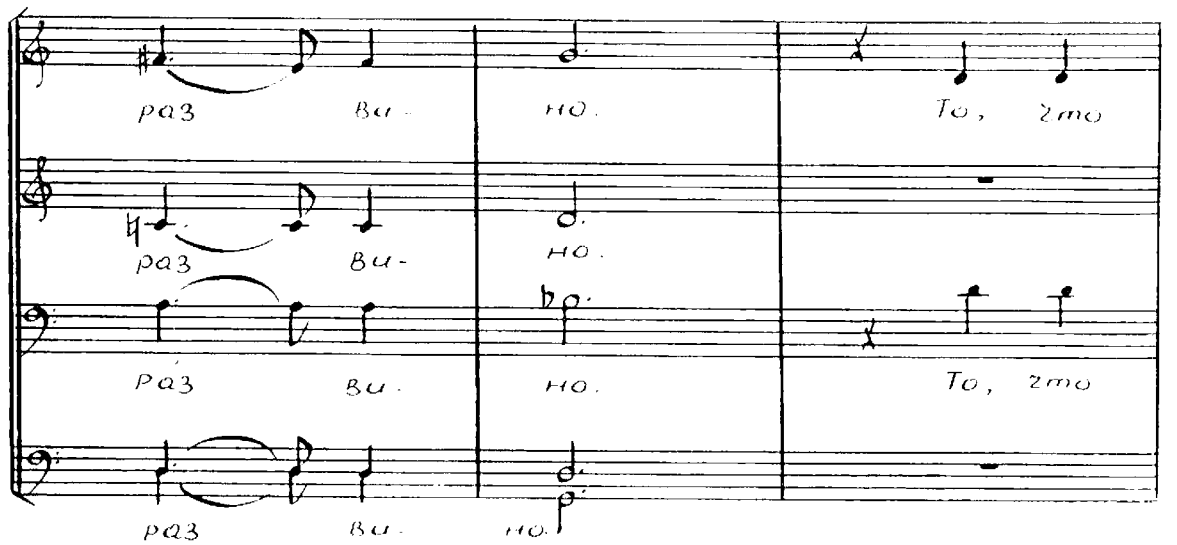
раз ви- но. То, что
раз ви- но.
раз ви. но. То, что
раз ви. но.

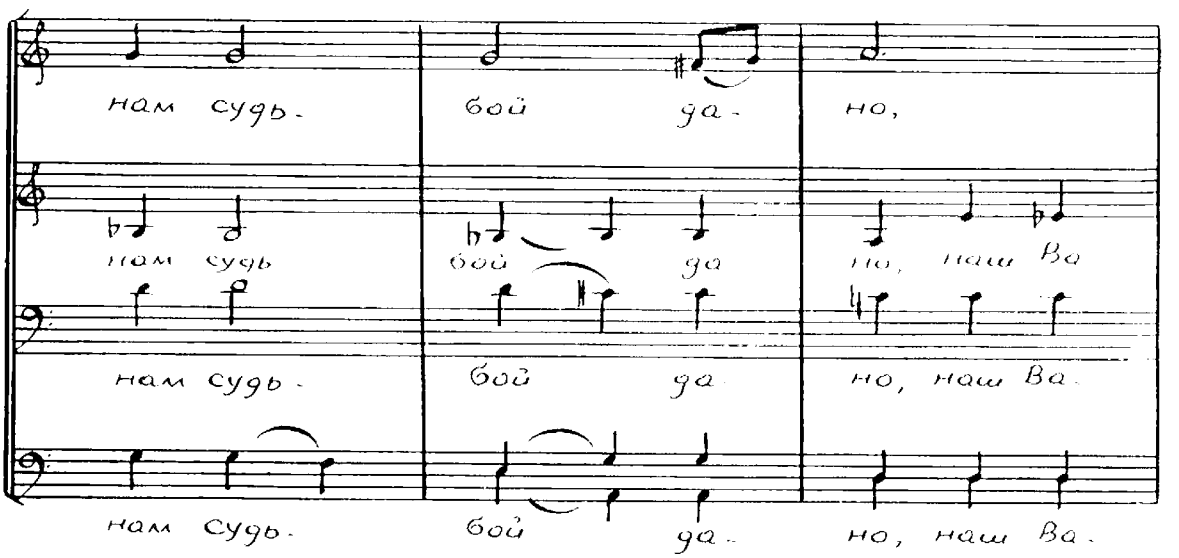
нам судь- бой да- но,
нам судь бой да но, наш Ва
нам судь- бой да но, наш Ва.
нам судь. бой да- но, наш Ва.

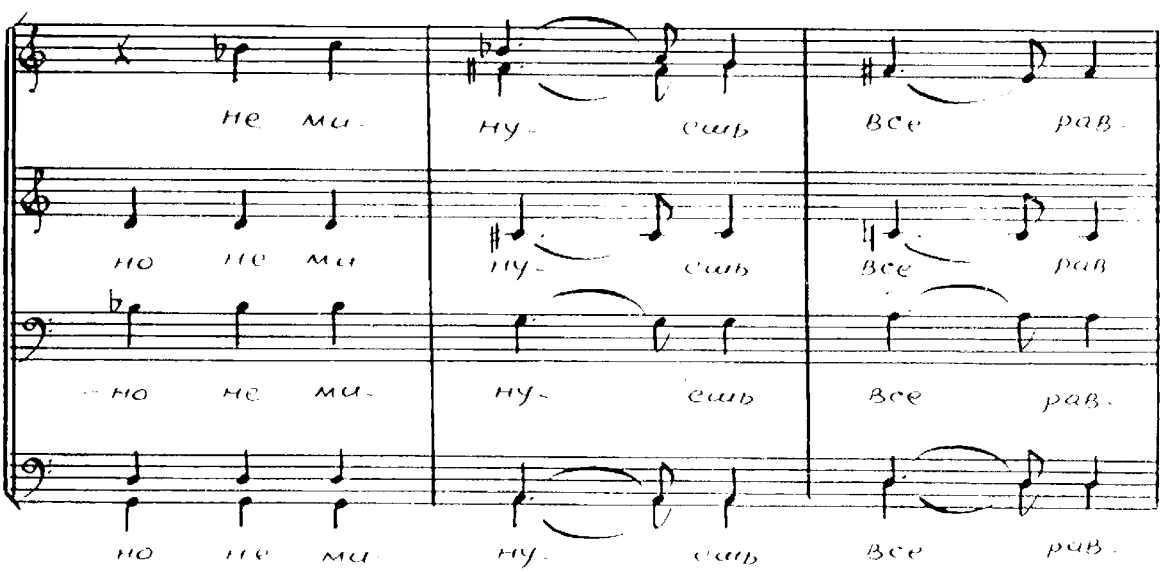
не ми- ну- ешь все рав.
но не ми ну- ешь все рав
но не ми- ну- ешь все рав.
но не ми ну. ешь все рав.

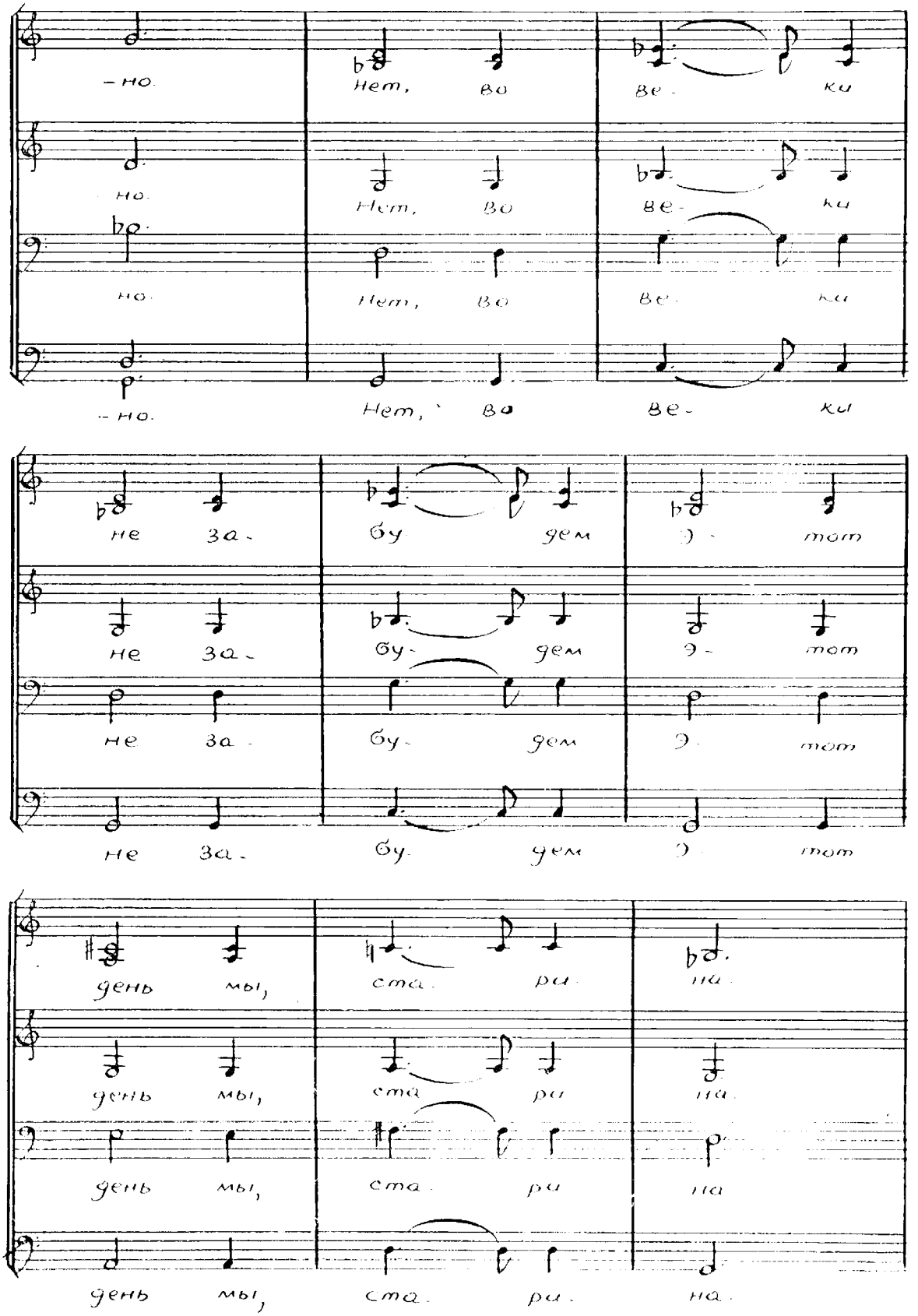
-но.
Нет, во
Ве- ки
но.
Нет, во
Ве- ки
но.
Нет, во
Ве- ки
-но.
Нет, во
Ве- ки
не за-
бу- дем
э- тот
не за-
бу- дем
э- тот
не за-
бу- дем
э- тот
не за-
бу- дем
э- тот
день мы,
ста- ри- на
день мы,
ста- ри- на
день мы,
ста- ри- на
день мы,
ста- ри- на

Poco accel.

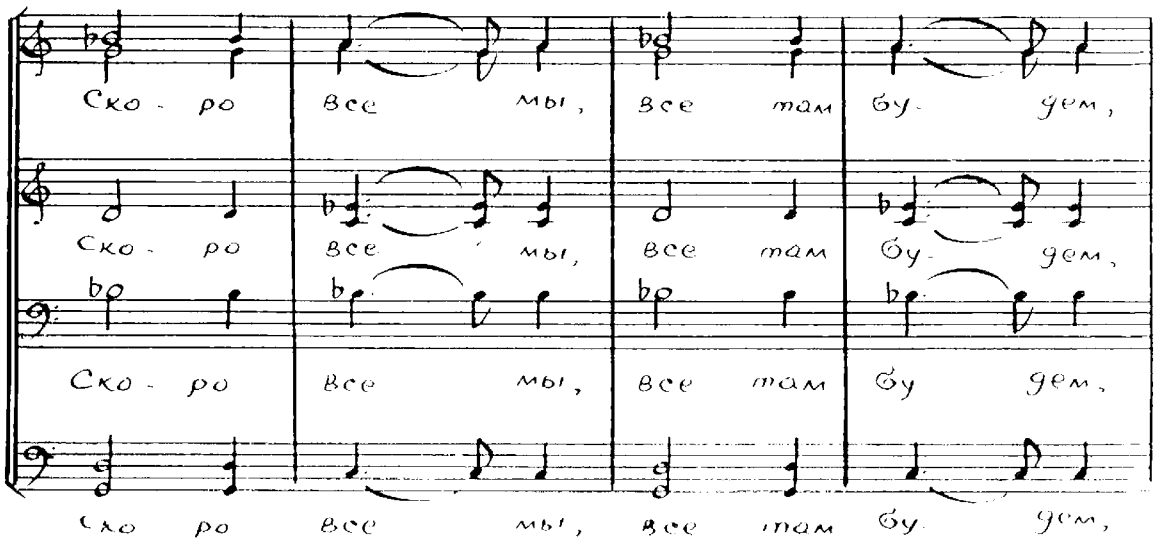

a tempo (lento)

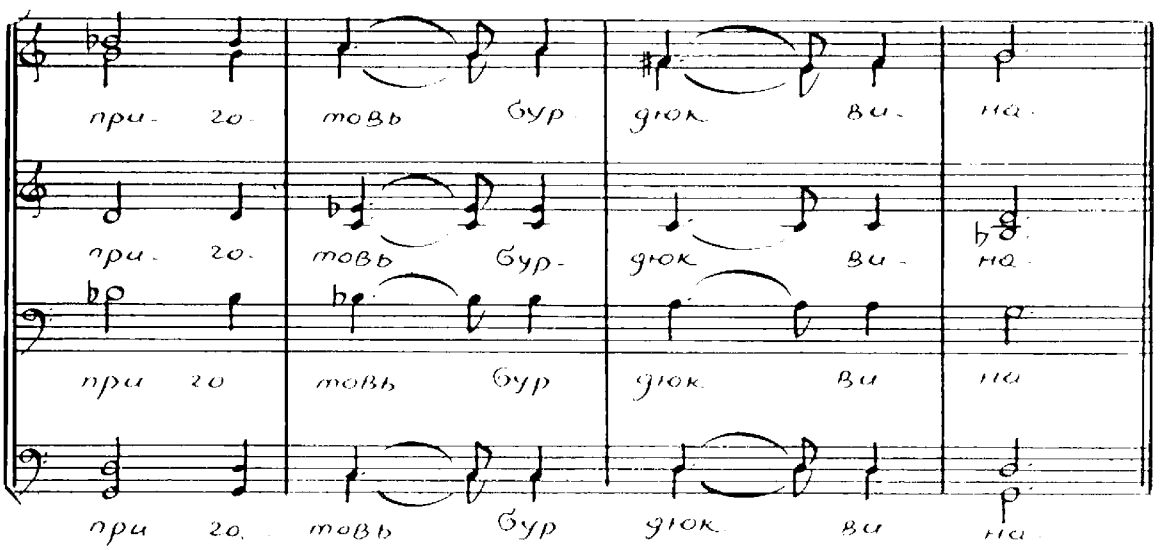

Дуэт Соны и Коте

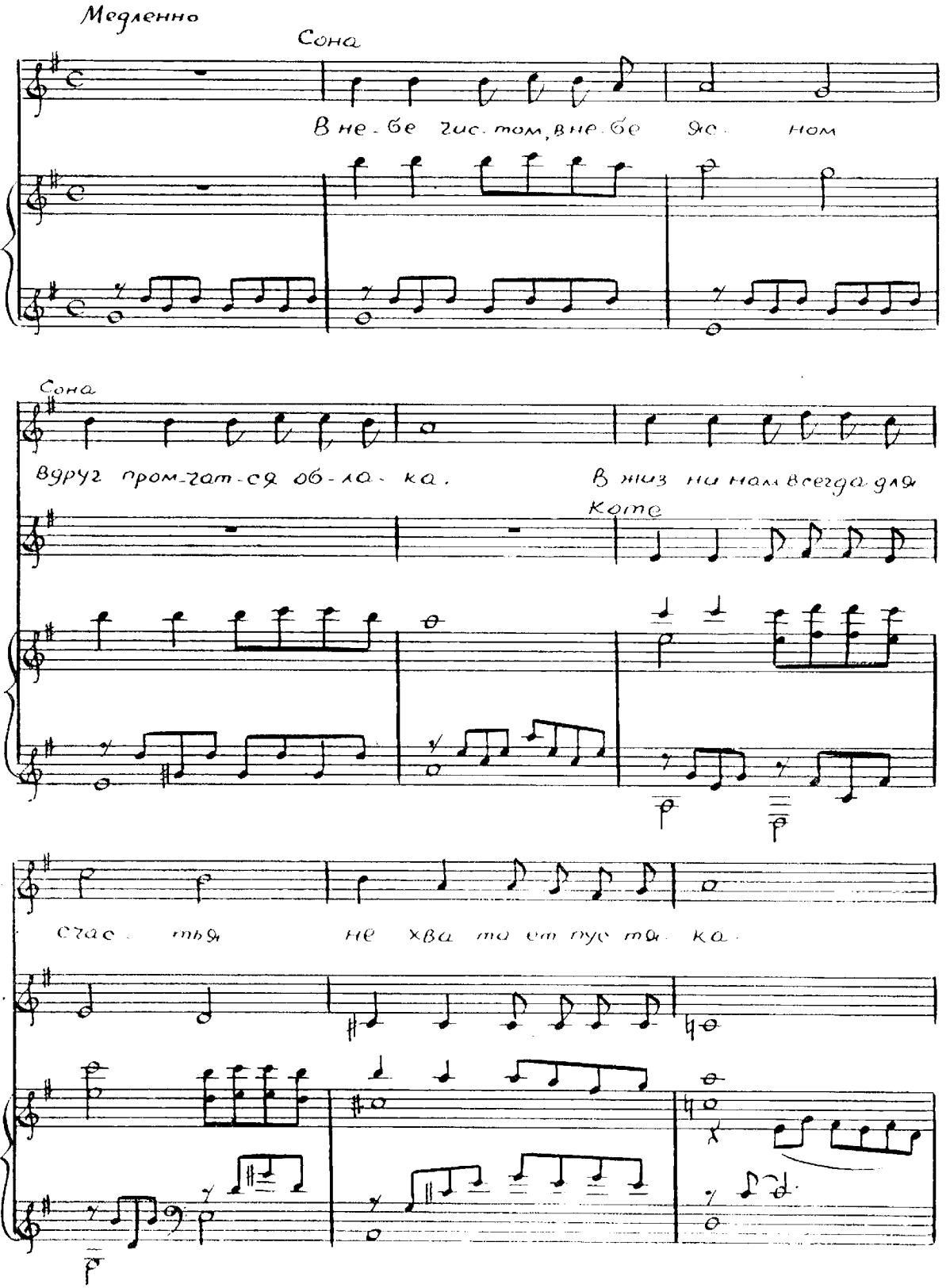

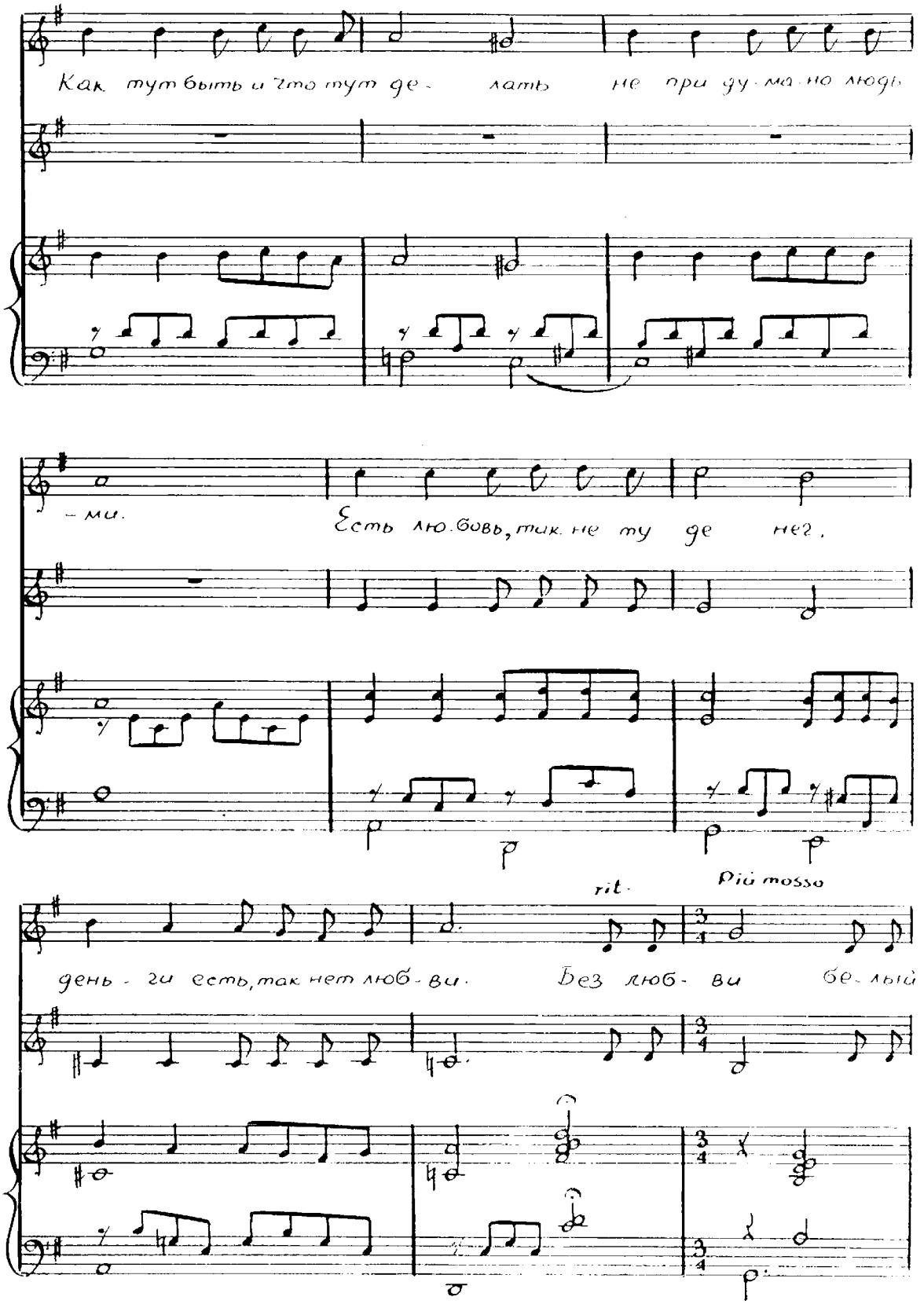
Как тут быть и что тут де - лать не при ду ма но людь
- ми.
Есть лю бовь, так не ту де нет,
rit.
Più mosso
день - ги есть, так нет люб - ви. Без люб - ви бе - лый

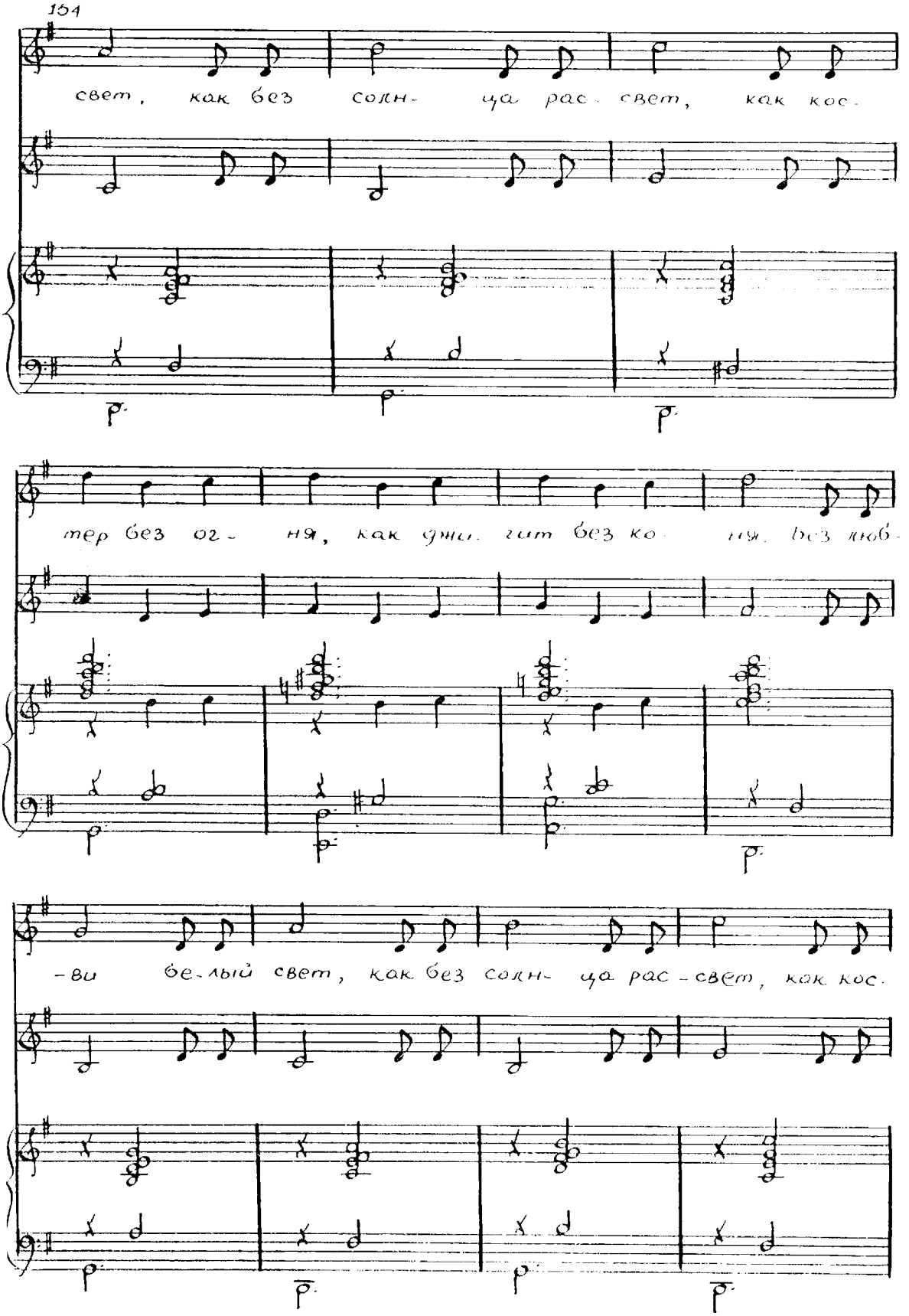
свет, как без солн- ца рас- свет, как кос-
тер без ог- ня, как душ- гит без ко- ня, без люб-
-ви бе-лый свет, как без солн- ца рас-свет, как кос-

Poco rit.

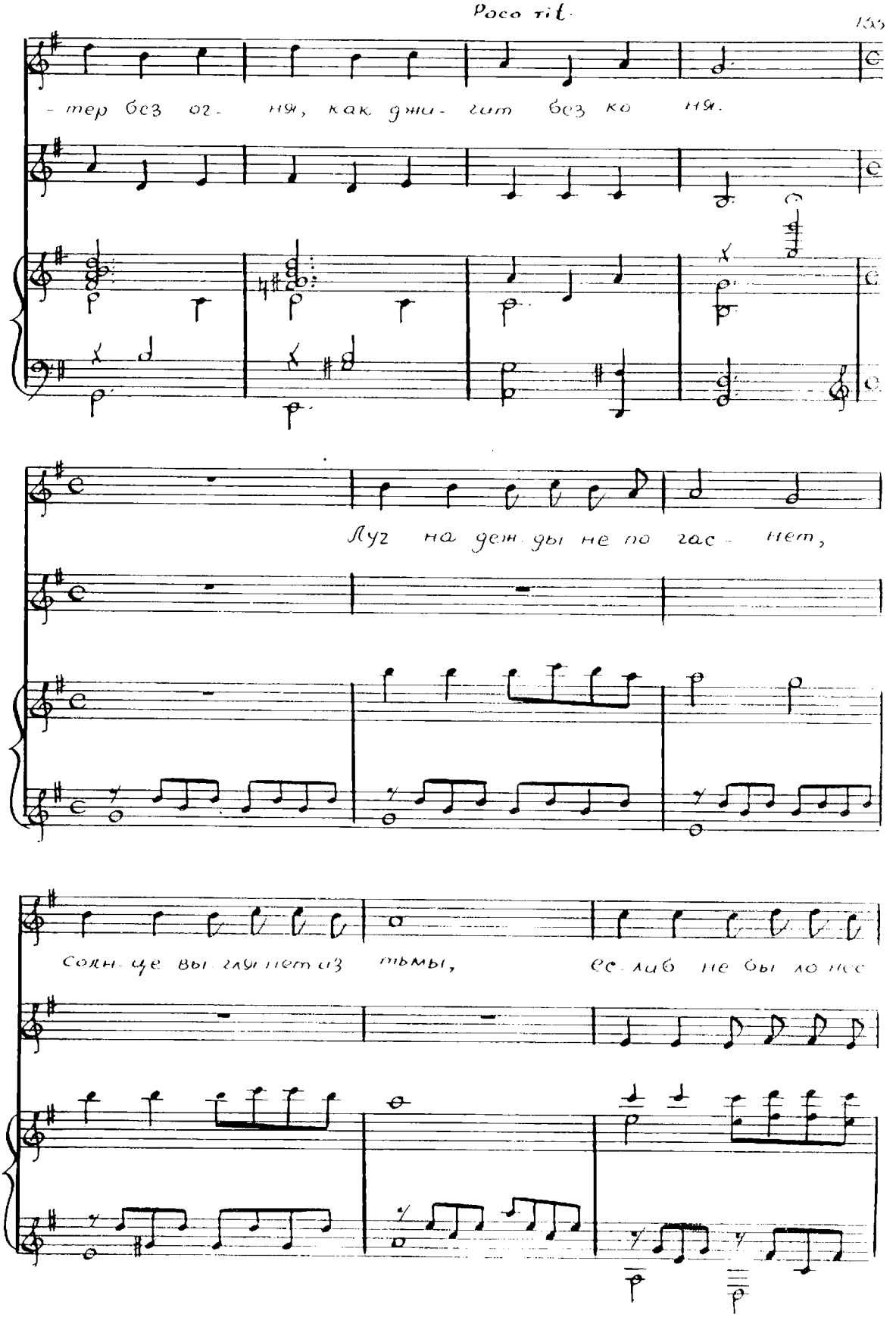
-тер без ог- ня, как дже- гит без ко ня.
Луг на дет- ды не по гас- нет,
Солн- це вы гля нет из тьмы,
ес- ли б не бы ло нас

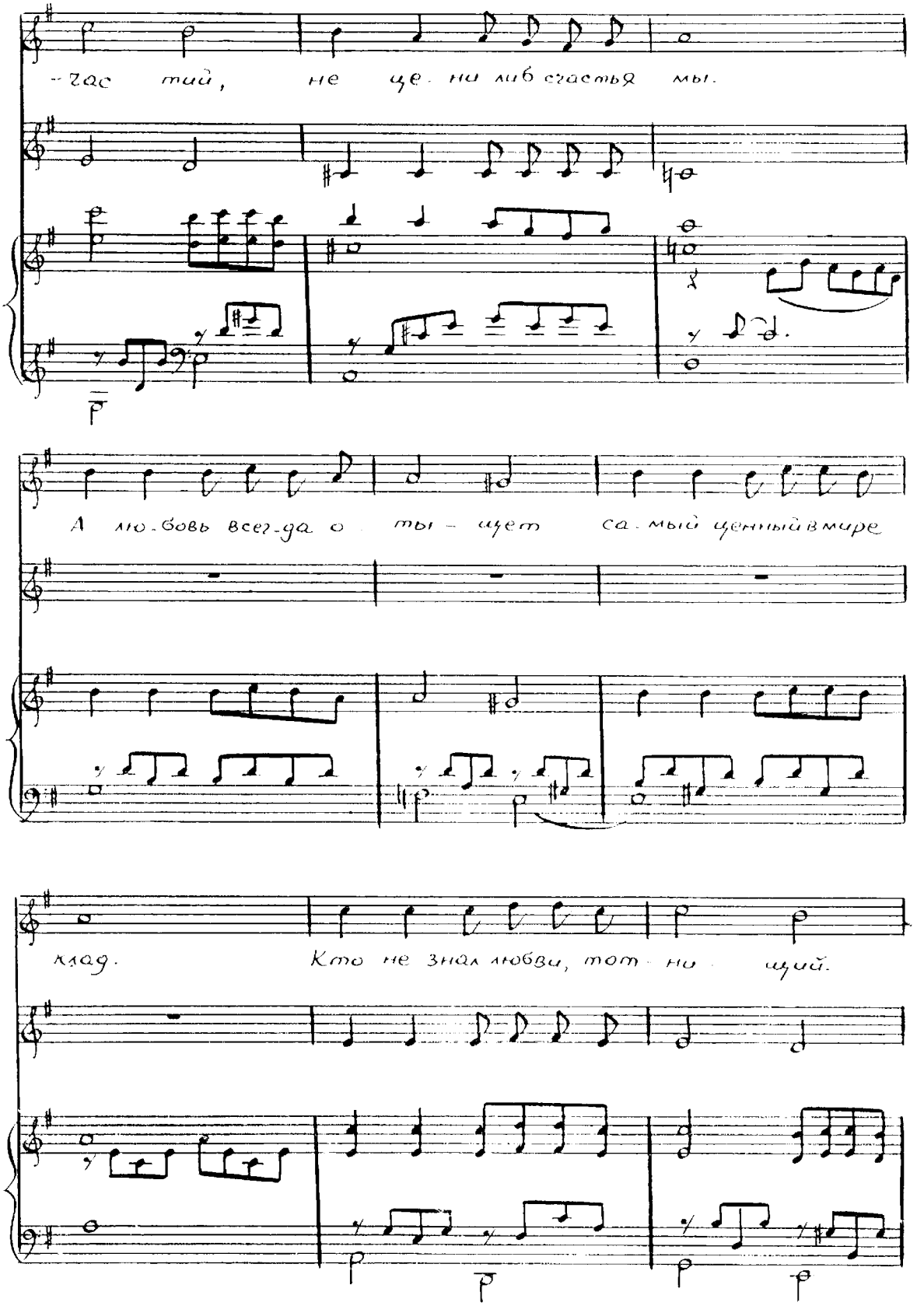
-гас тай, не це-ни либ счастья мы.
А лю-бовь всег-да о-ты-щет са-мый ценный в мире
клад. Кто не знал любви, тот ни-щий.

rit. Росорій mossa

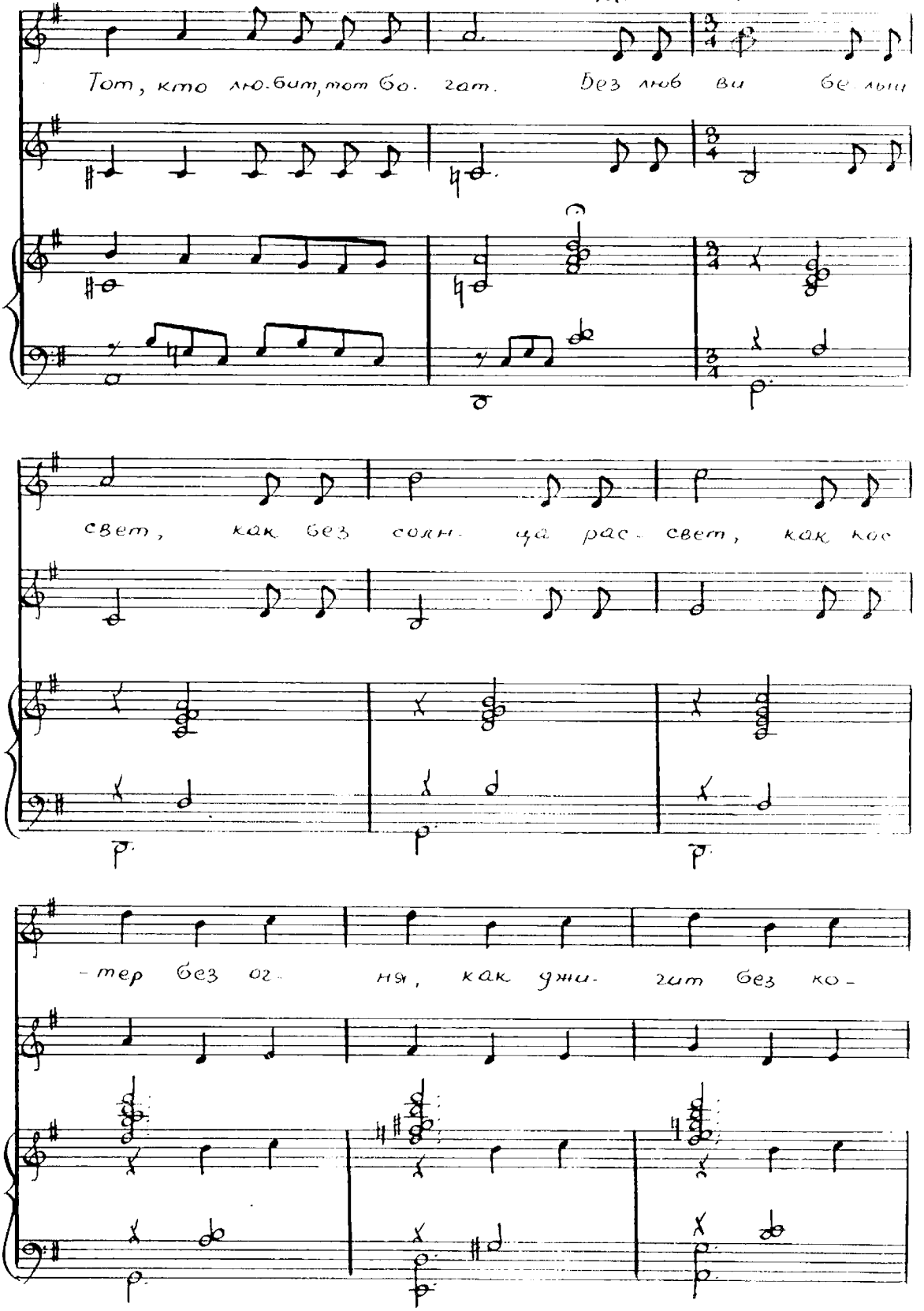

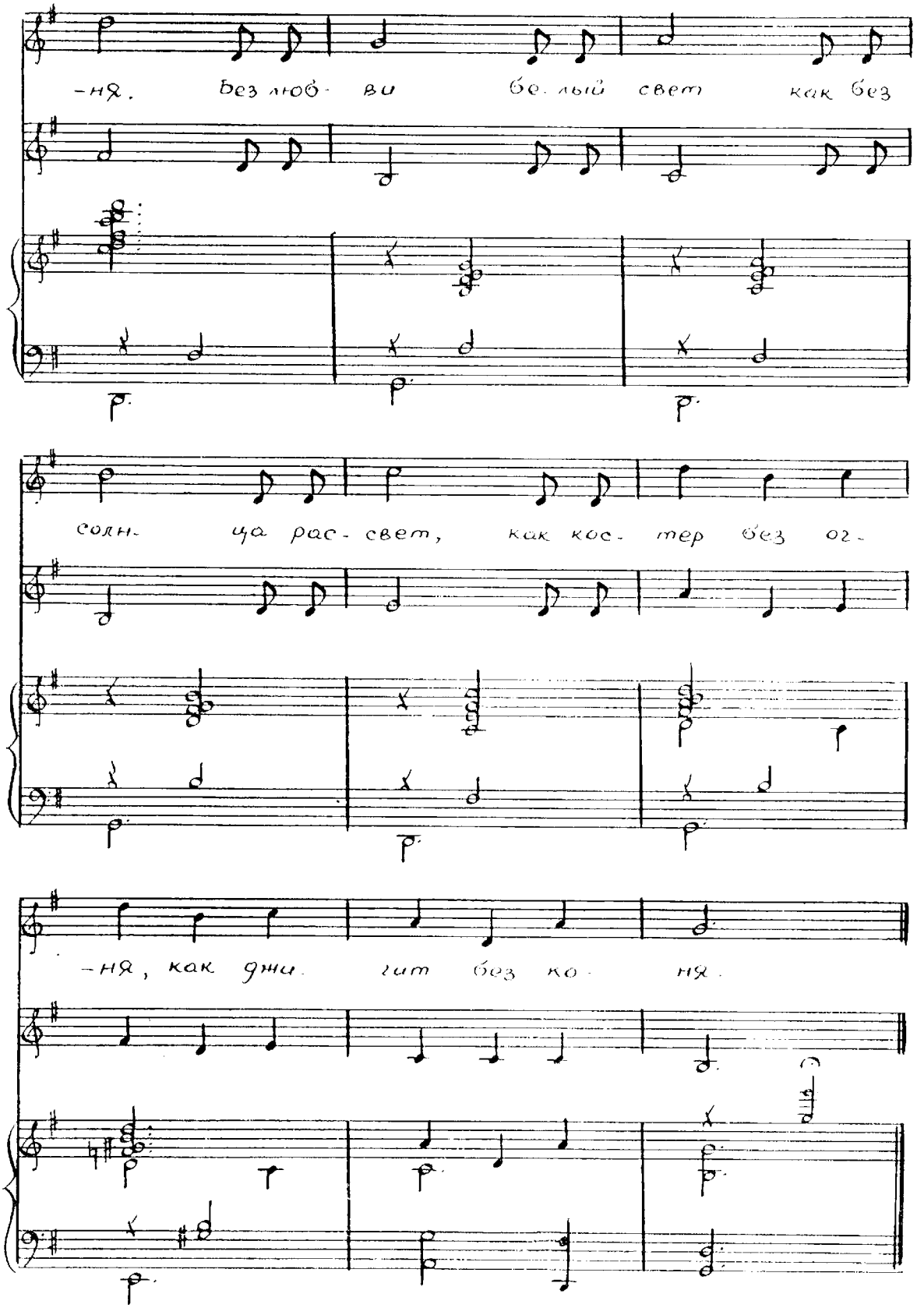
-ня. Без лю-бви бе-лый свет как без
солн- ца рас-свет, как кос-тер без ог-
-ня, как дни- гит без ко- ня.

Танец „Джейран"

Allegro con fuoco

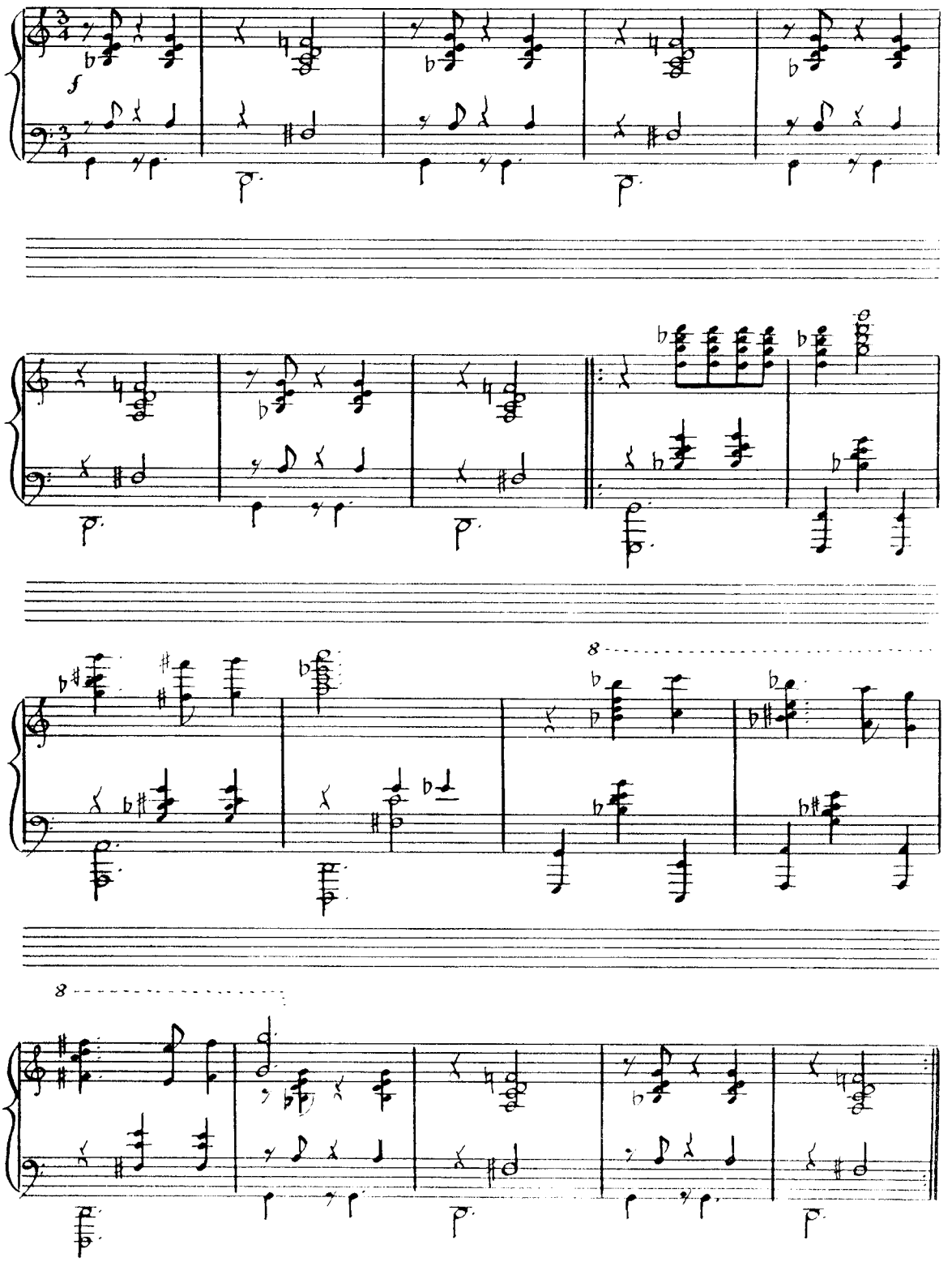

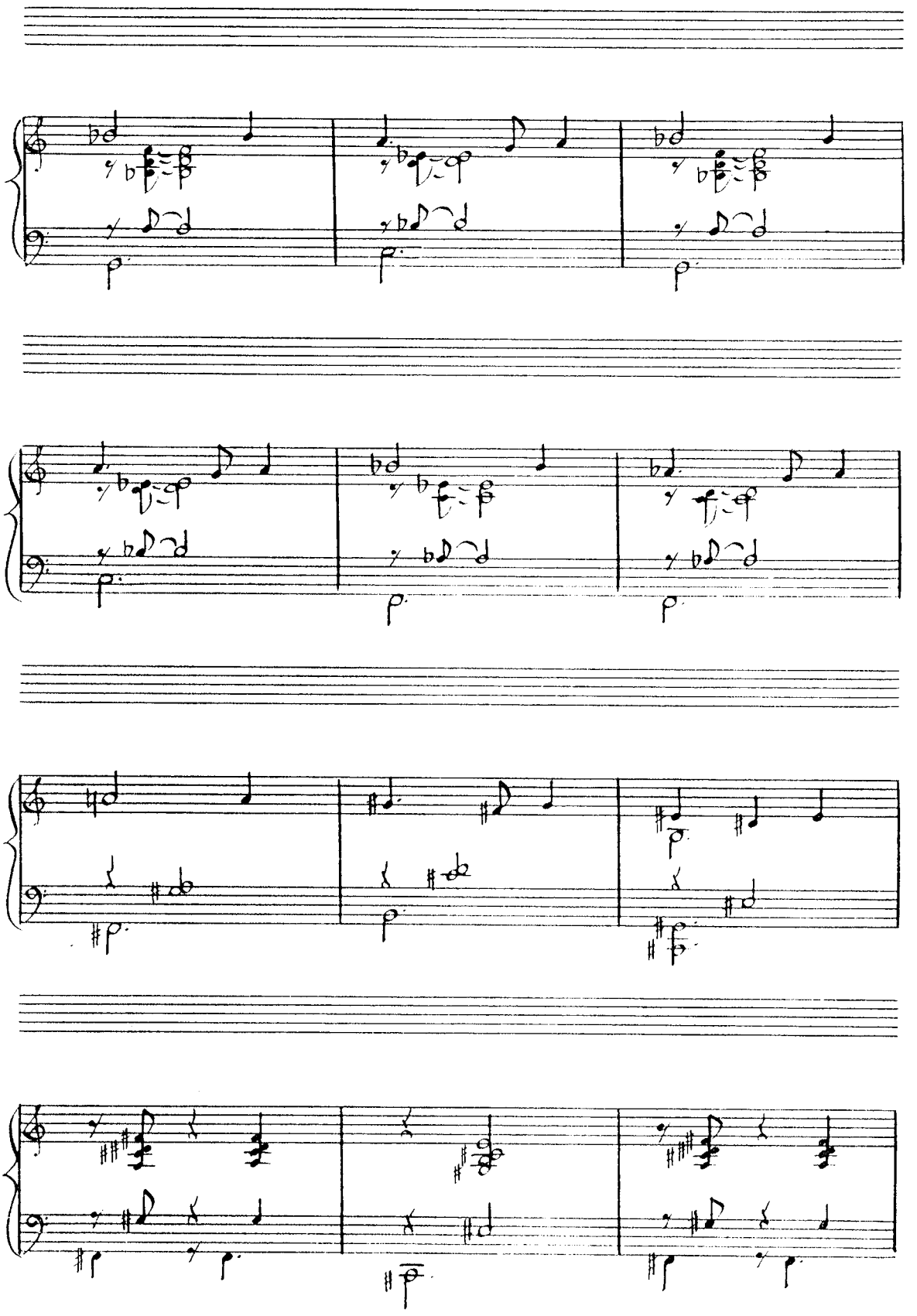

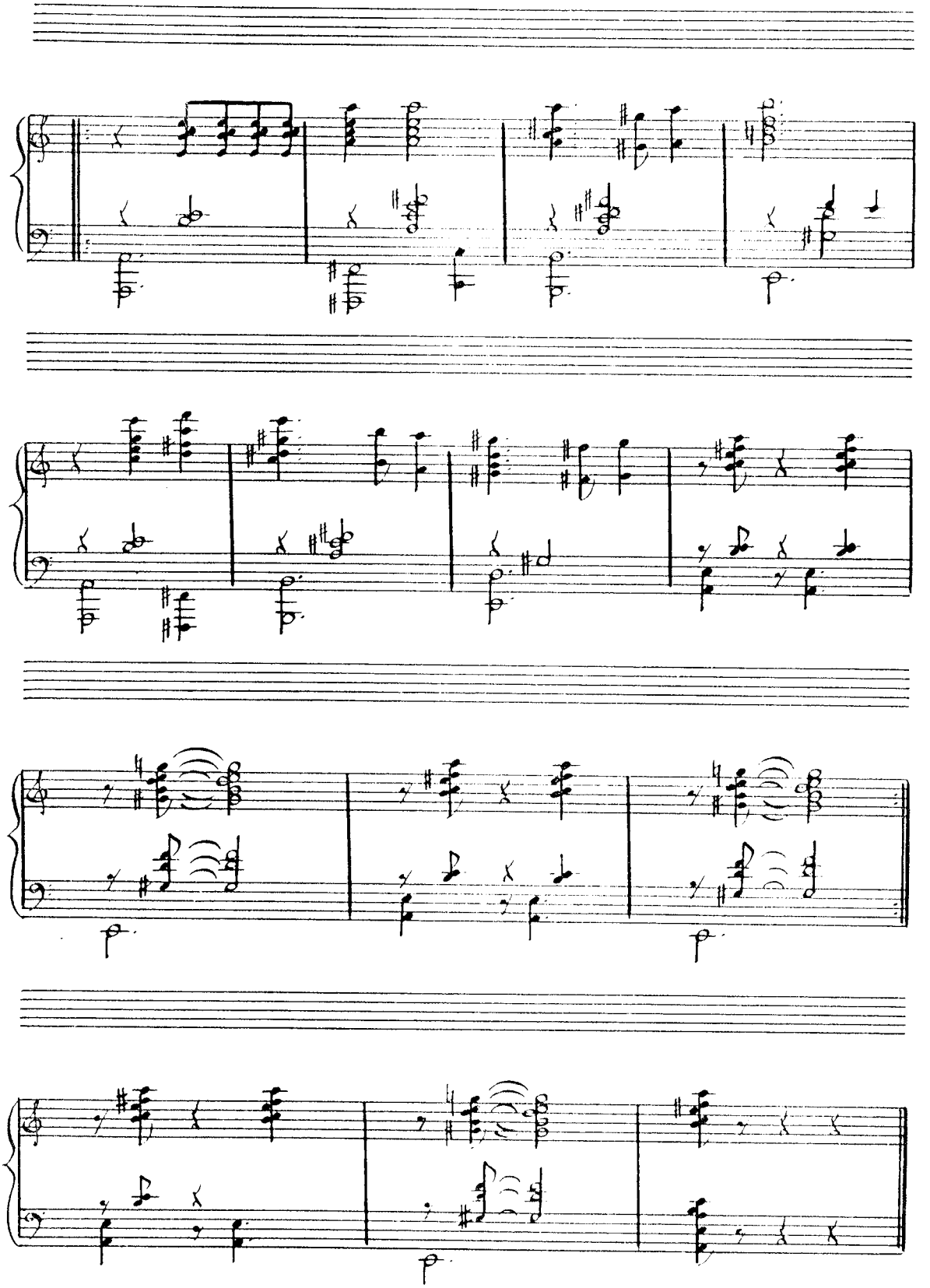

Танец Самая

Andantino

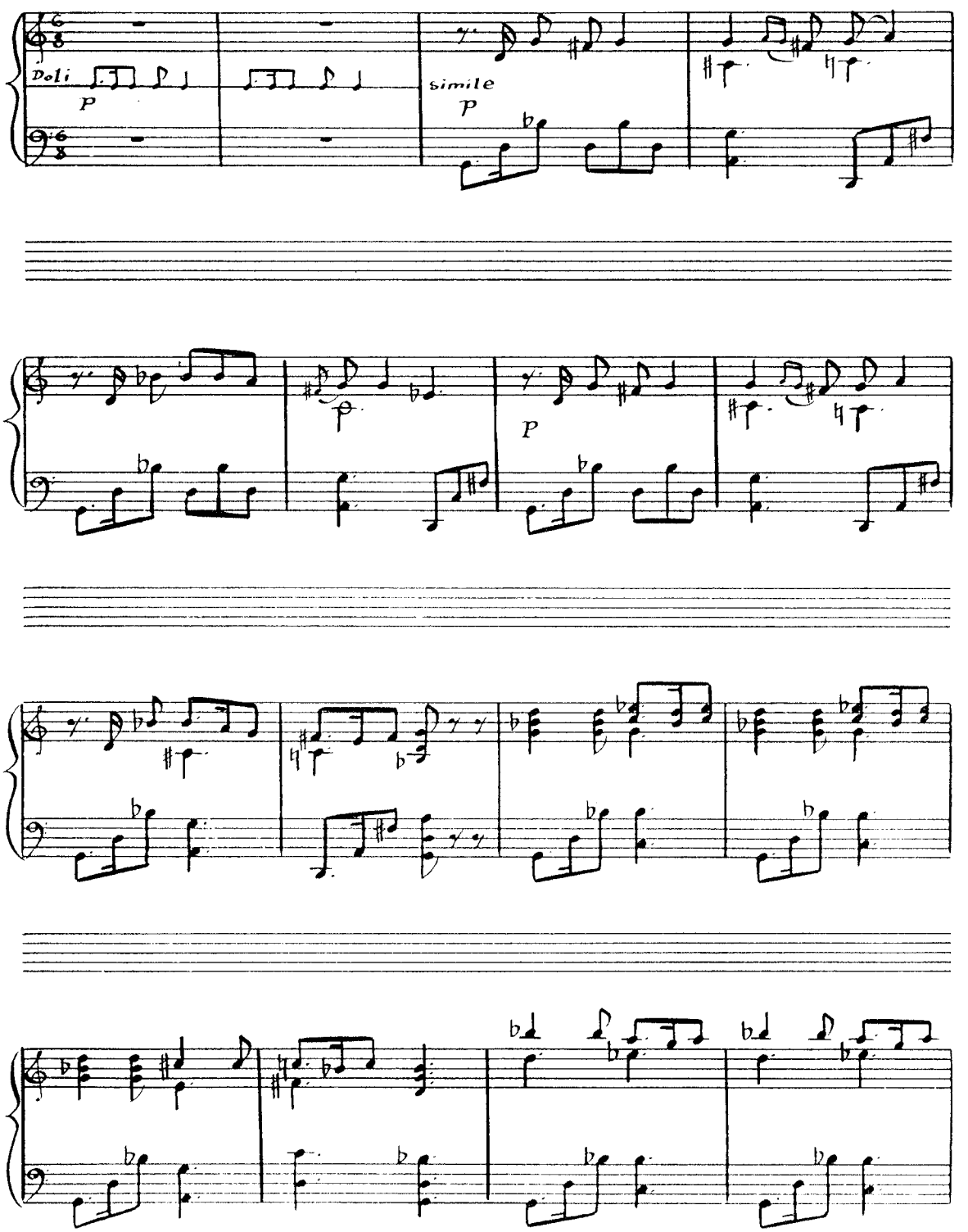

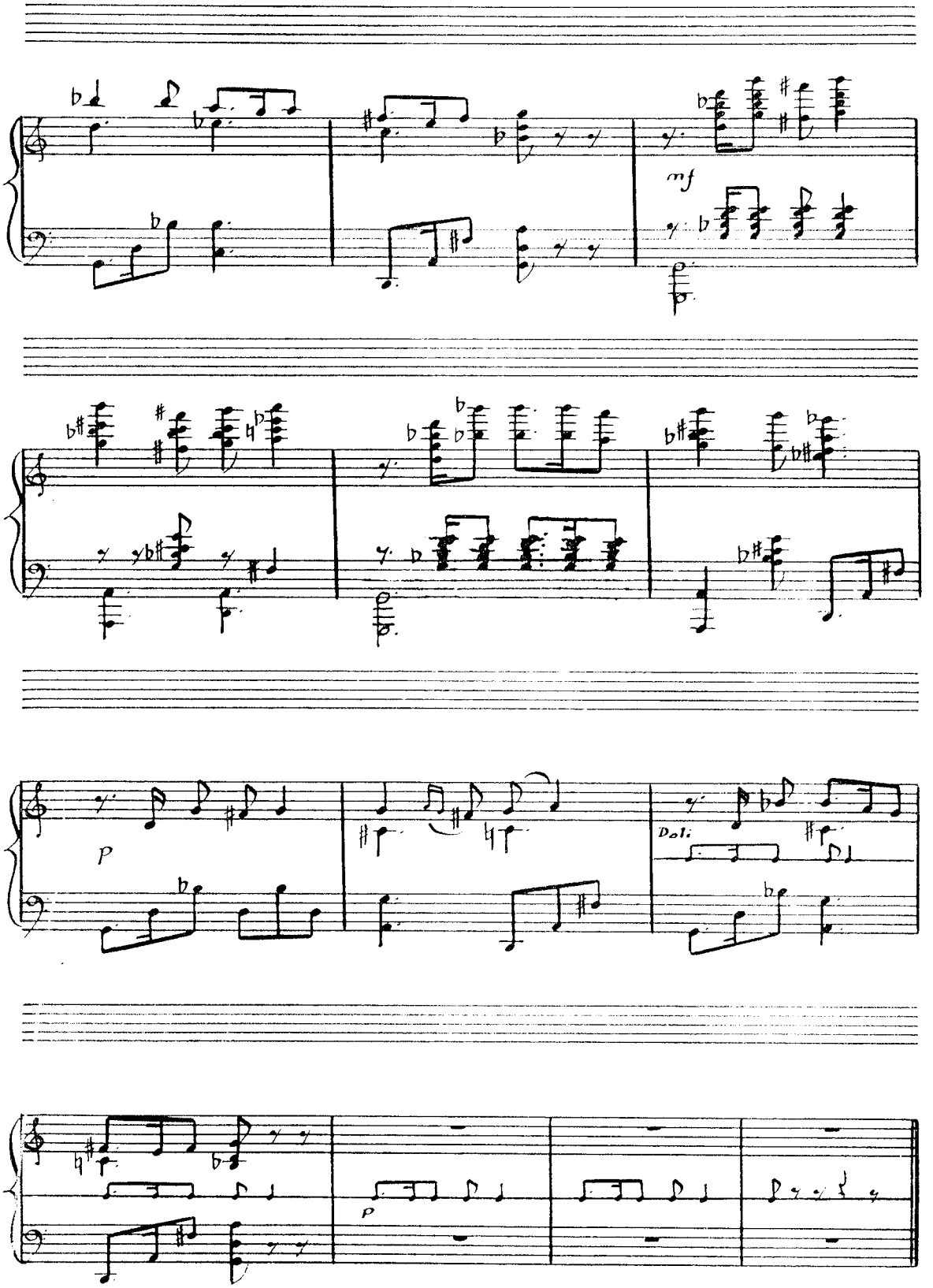
mf
p
Dol.
p

Дуэт примирения

(Микич и Князь)

Медленно
ad libitum

Микич

Влю-бу-ю дверь вхо-ди в мой дом, ведь ты те-

Микич

-перь хо-зя-ин в нем.

Князь

Мы бу-дем кви- ты же-ву-

Князь.

-ри, бе-ри мой ти- тул, герб бе-ри.

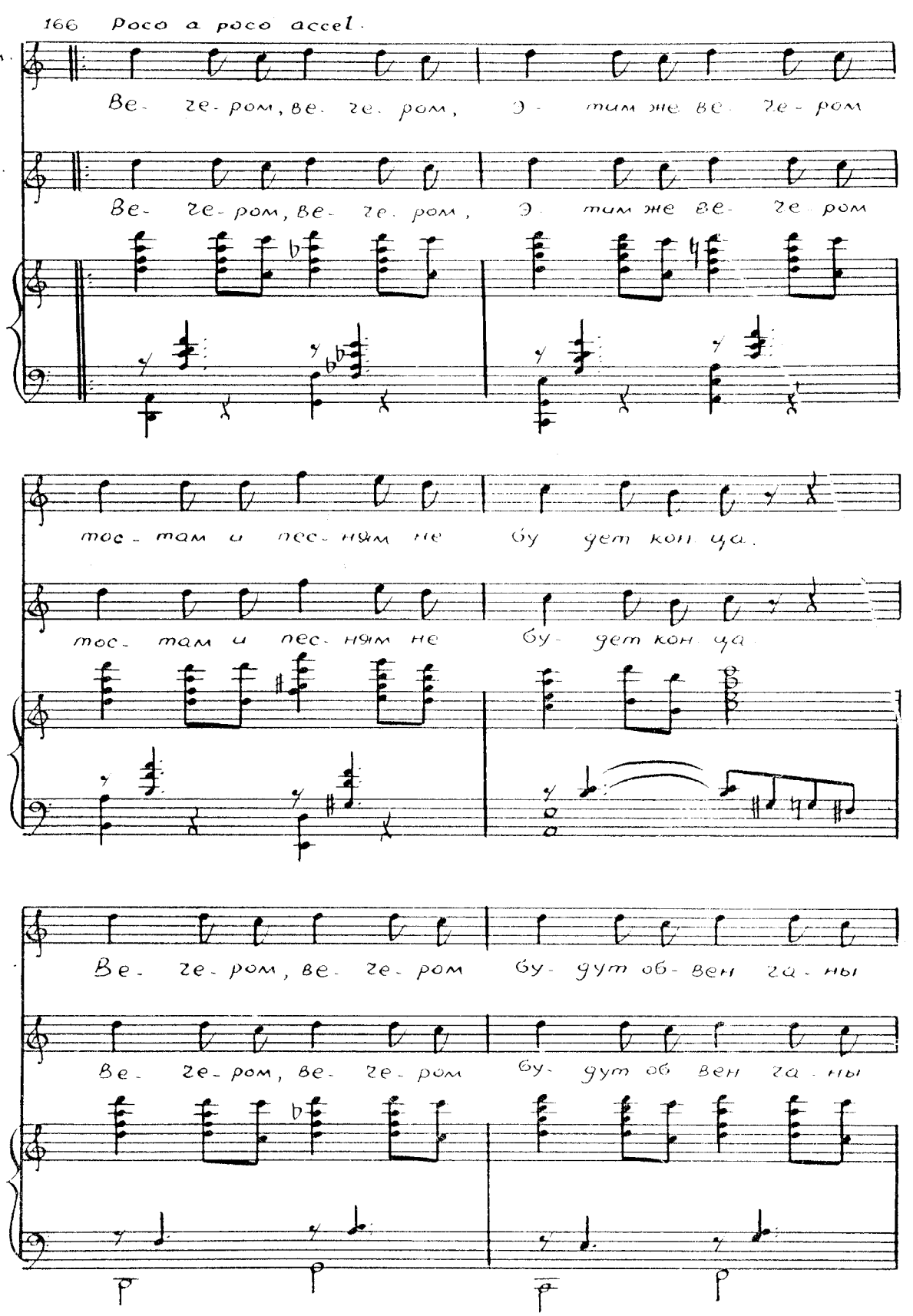
166 Poco a poco accel.
м.
Ве- ге- ром, ве- ге- ром, Э- тим же ве- ге- ром
к.
Ве- ге- ром, ве- ге- ром, Э- тим же ве- ге- ром
тос- там и пес- ням не бу дет кон ца.
тос- там и пес- ням не бу- дет кон ца
Ве- ге- ром, ве- ге- ром бу- дут об- вен га- ны
Ве- ге- ром, ве- ге- ром бу- дут об вен га- ны

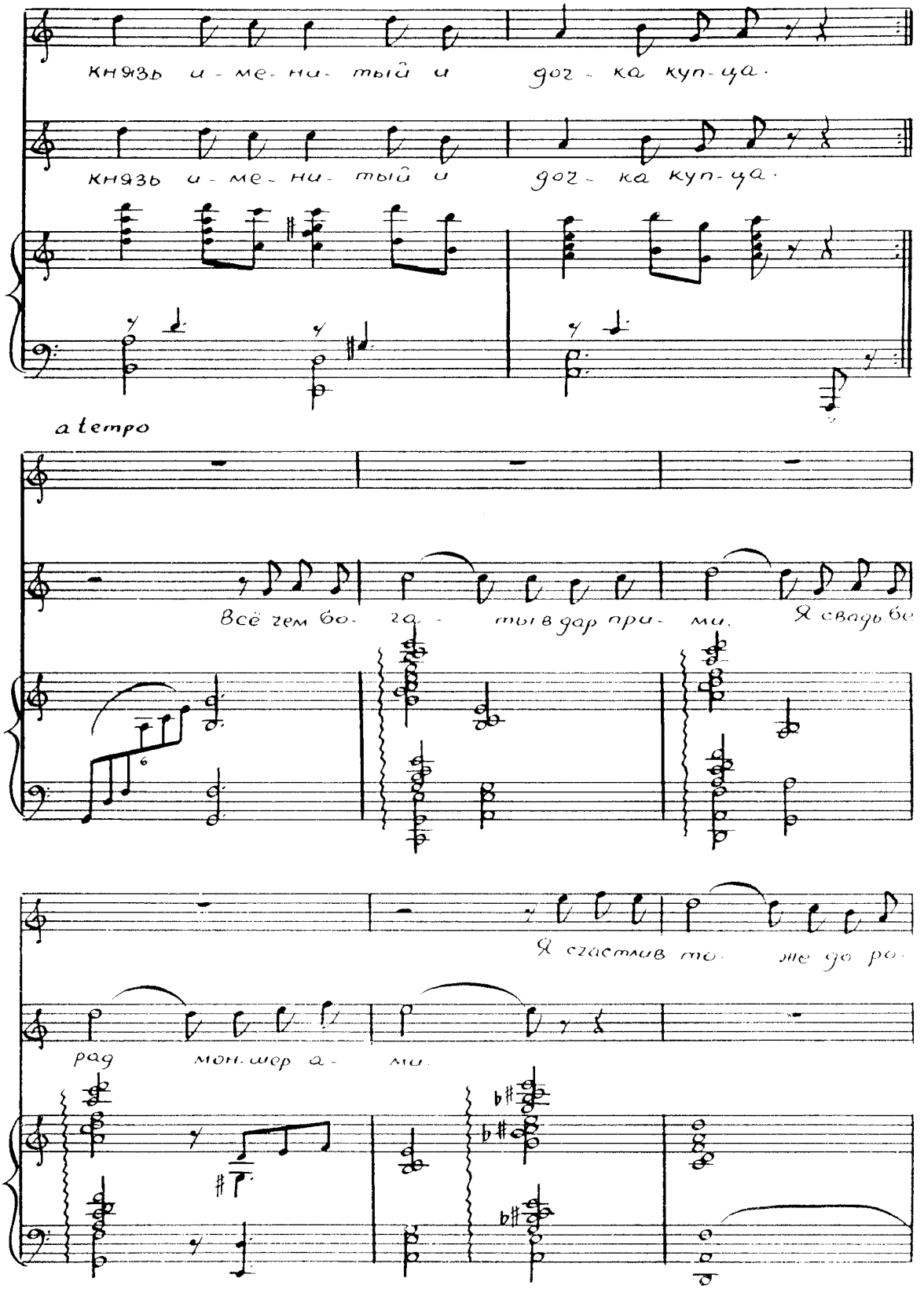
князь и - ме - ни - тый и
дог - ка куп - ца.
князь и - ме - ни - тый и
дог - ка куп - ца.
a tempo
Всё чем бо - га - ты в дар при - ми.
Я свадьбе
Я счастлив то - же до ро -
рад мон - шер а - ми.

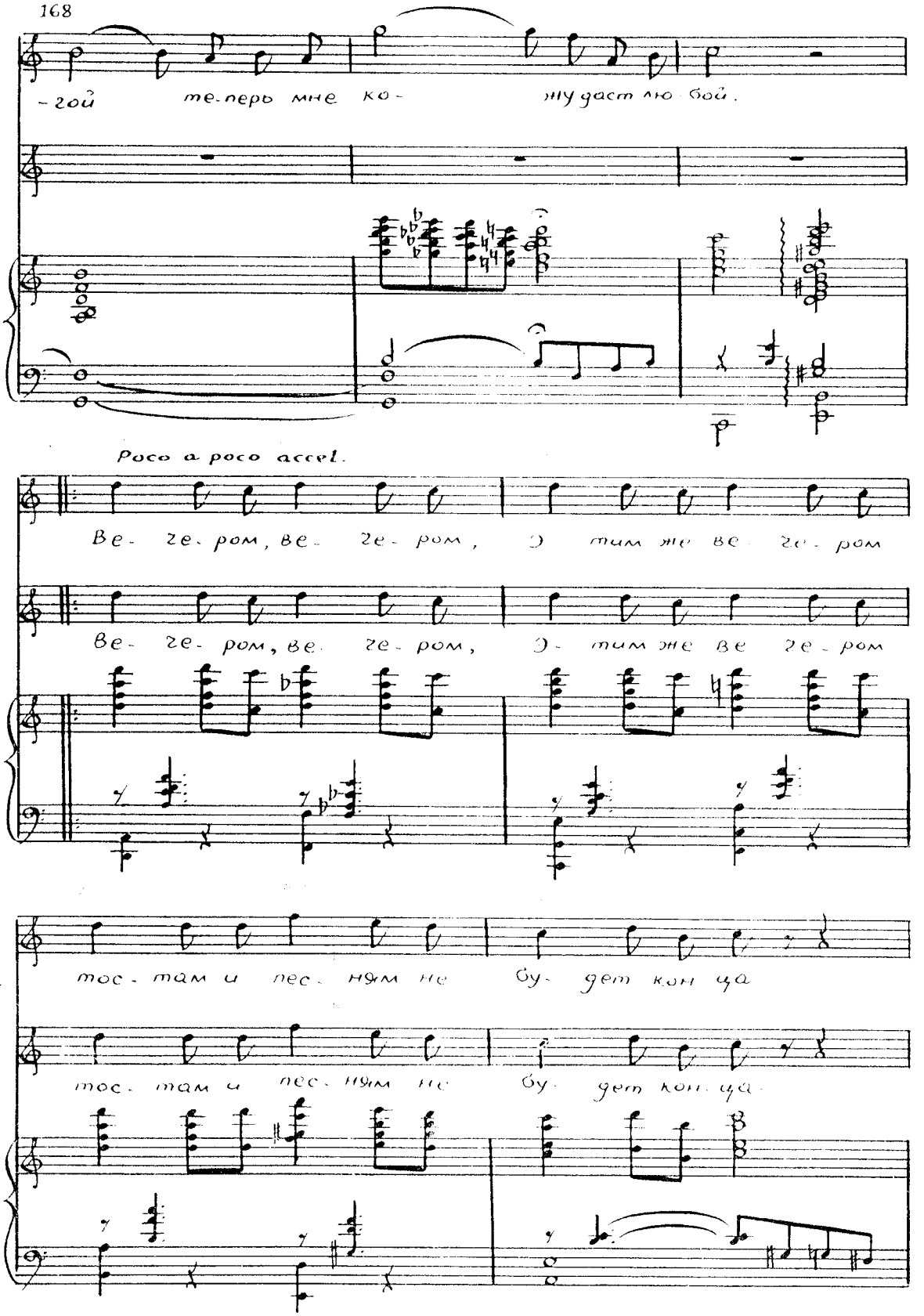
-гой теперь мне ко- жу даст лю бой.
Poco a poco accel.
Ве- ге- ром, ве- ге- ром, Э- тим же ве ге- ром
Ве- ге- ром, ве- ге- ром, Э- тим же ве ге- ром
тос- там и пес- ням не бу- дет кон ца
тос- там и пес- ням не бу- дет кон ца

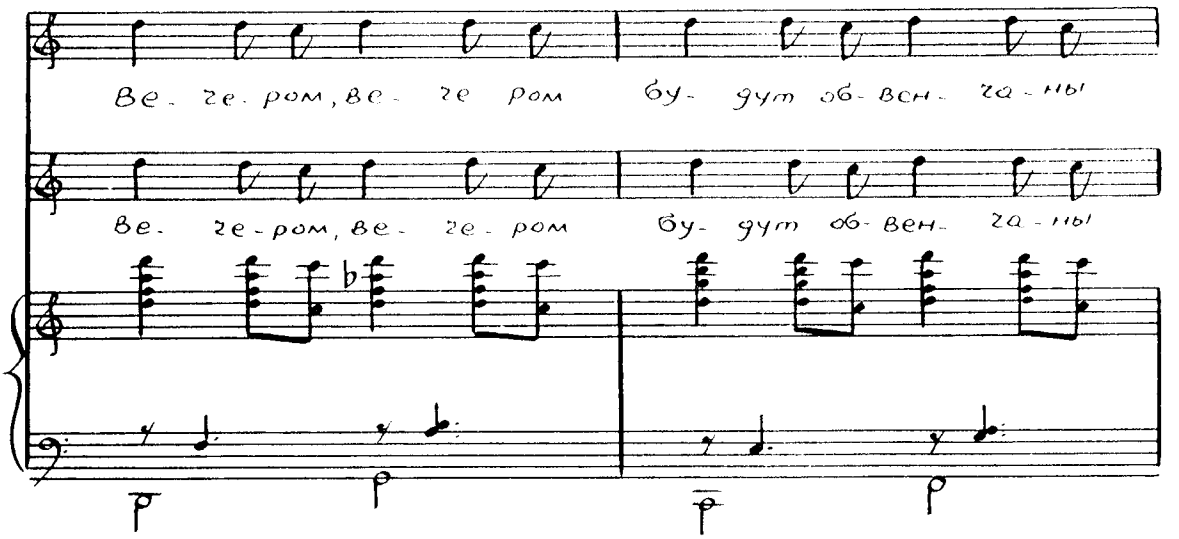
Ве- ге-ром, ве- ге ром бу- дут об-вен- га-ны
Ве- ге-ром, ве- ге- ром бу- дут об-вен- га-ны

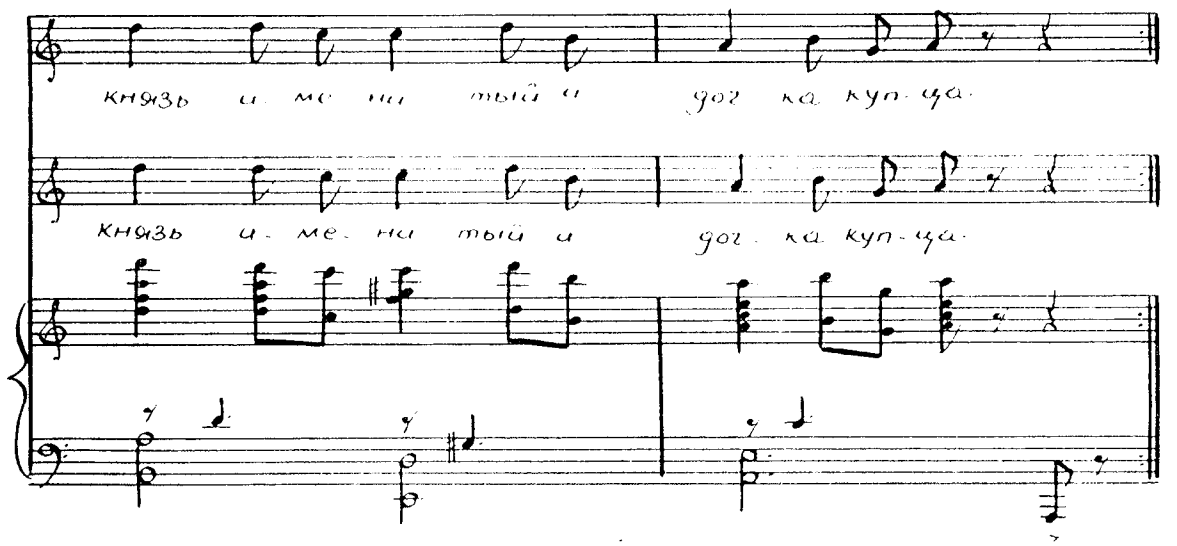
князь и ме ни тый и дог ка куп-ца
князь и-ме- ни тый и дог ка куп-ца

Танец

Presto

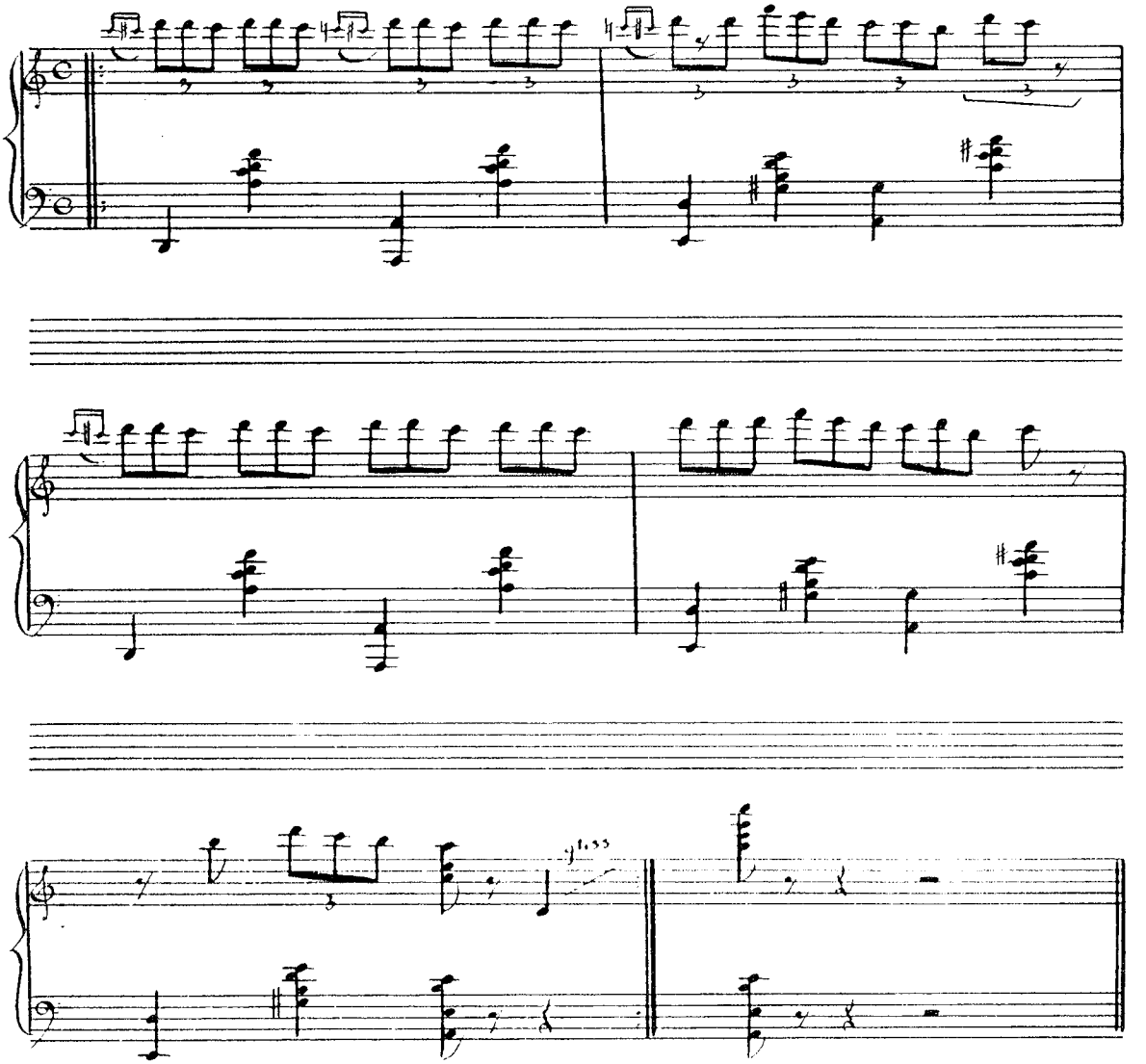

Танец „Перхули"

Allegretto

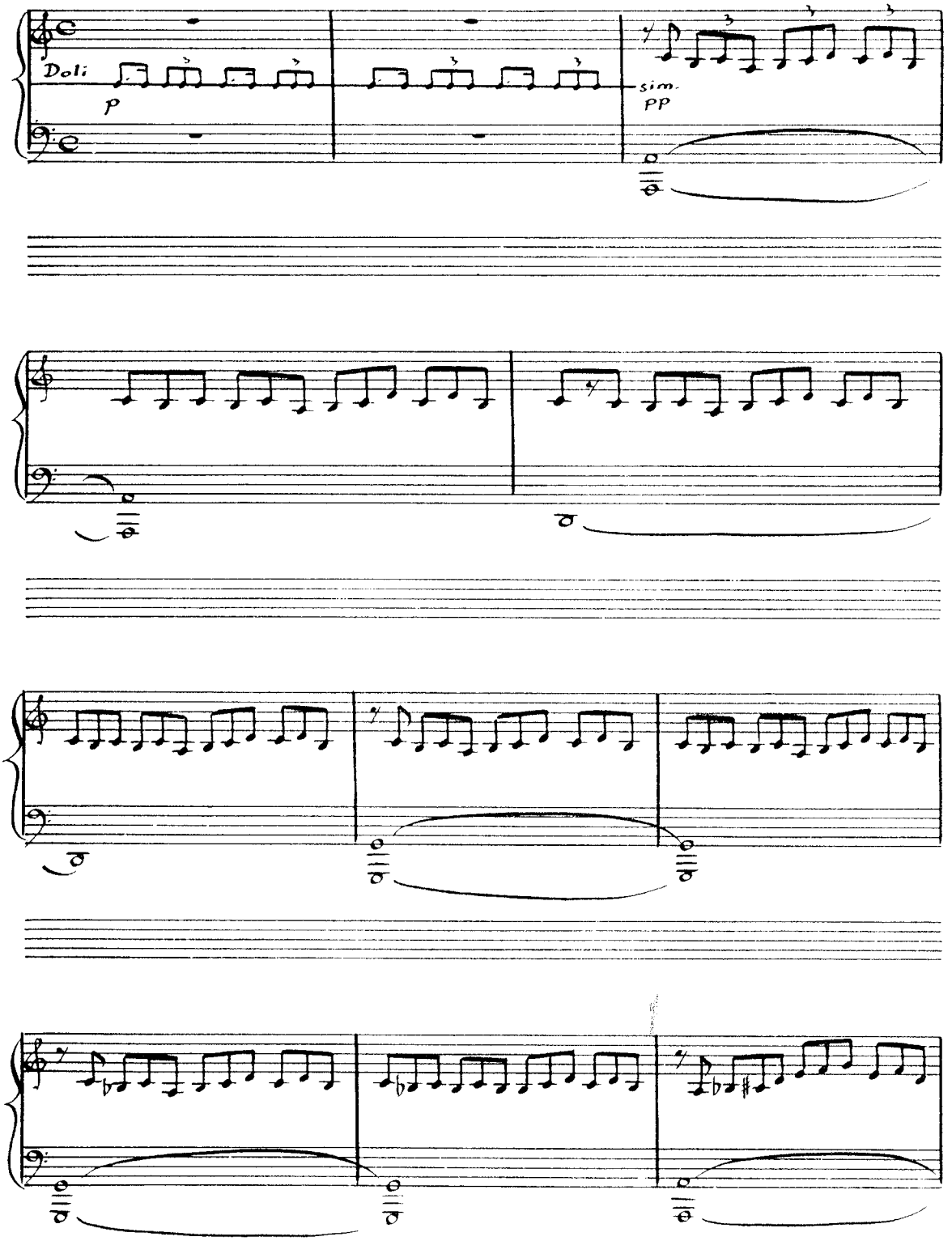

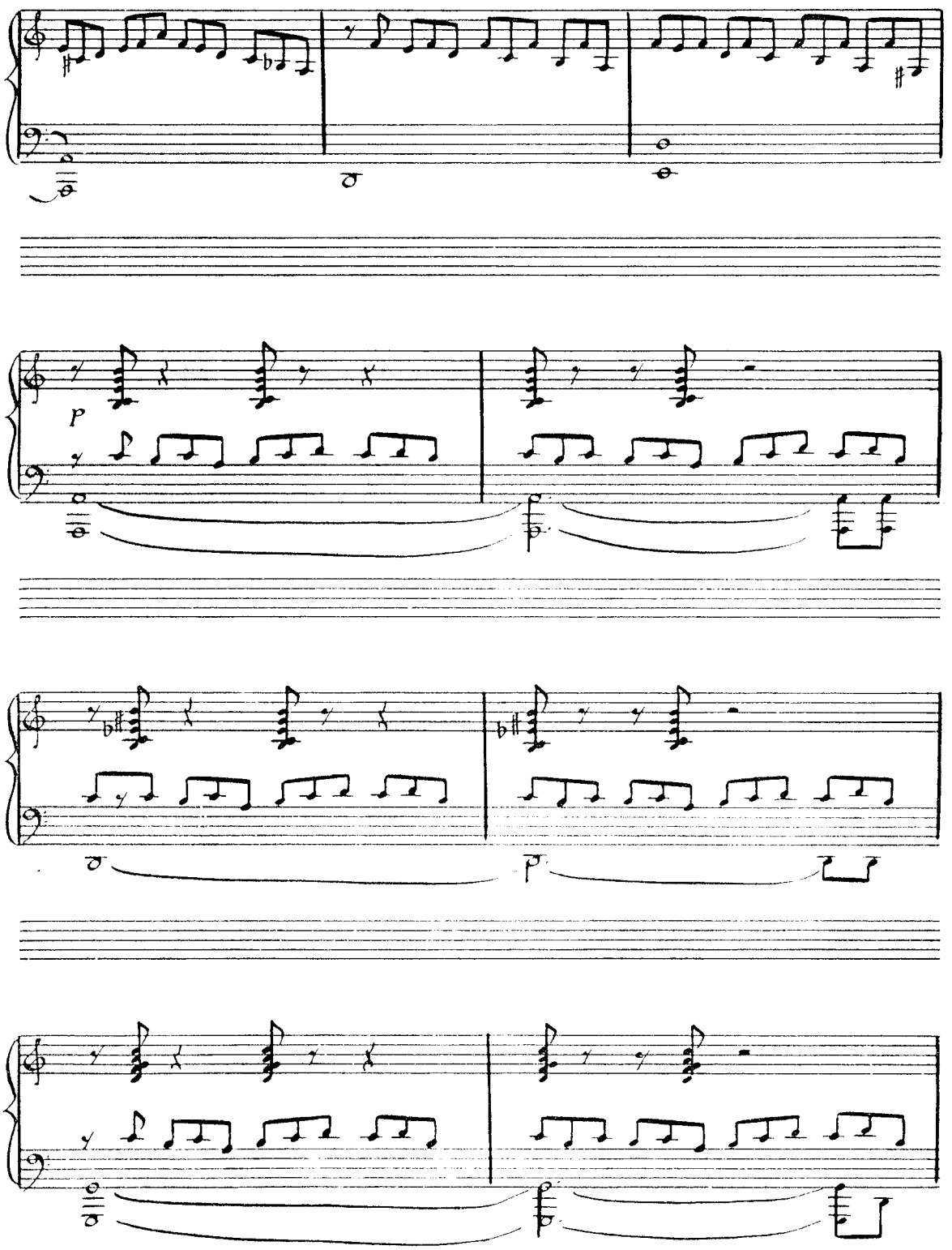
P

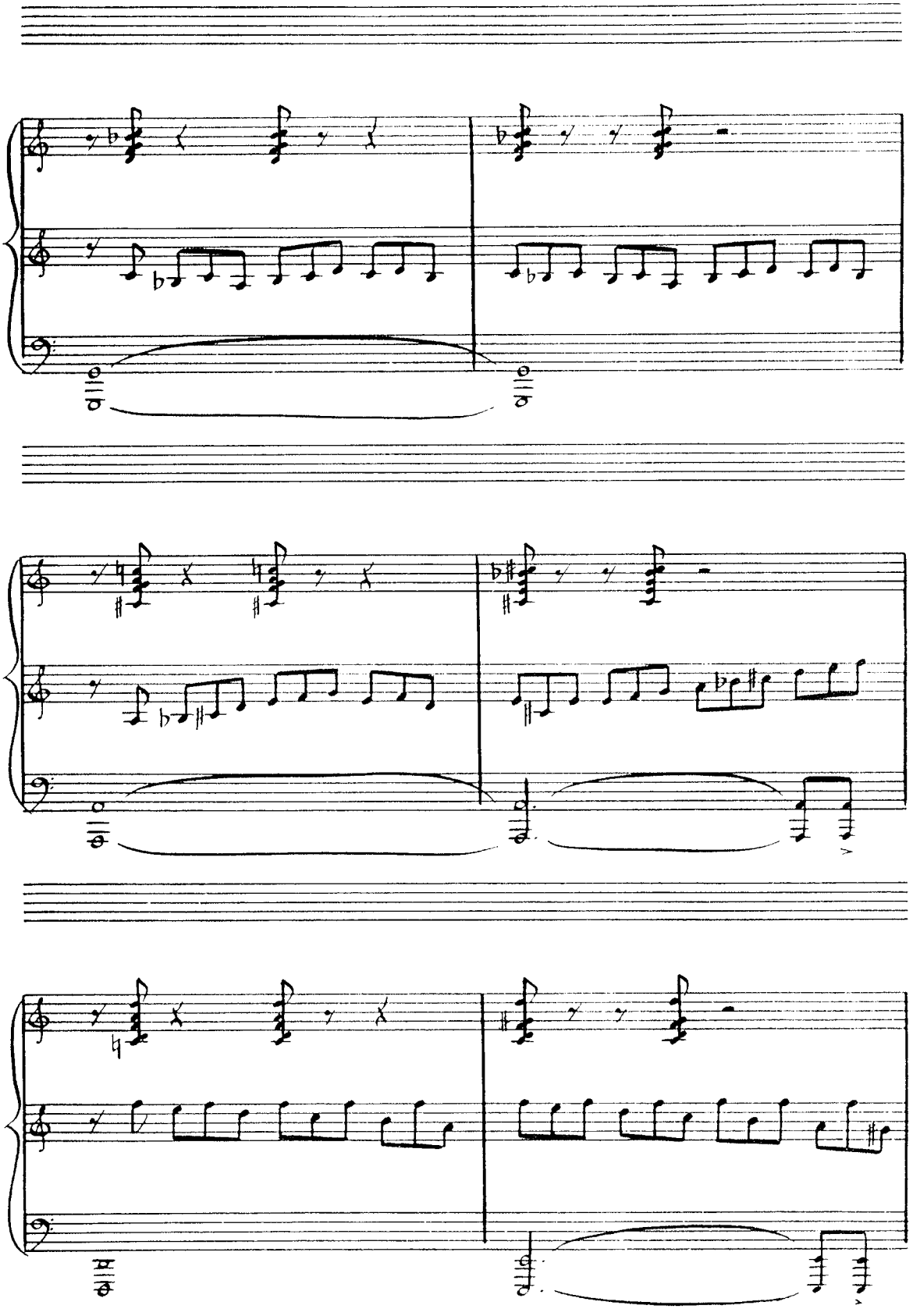

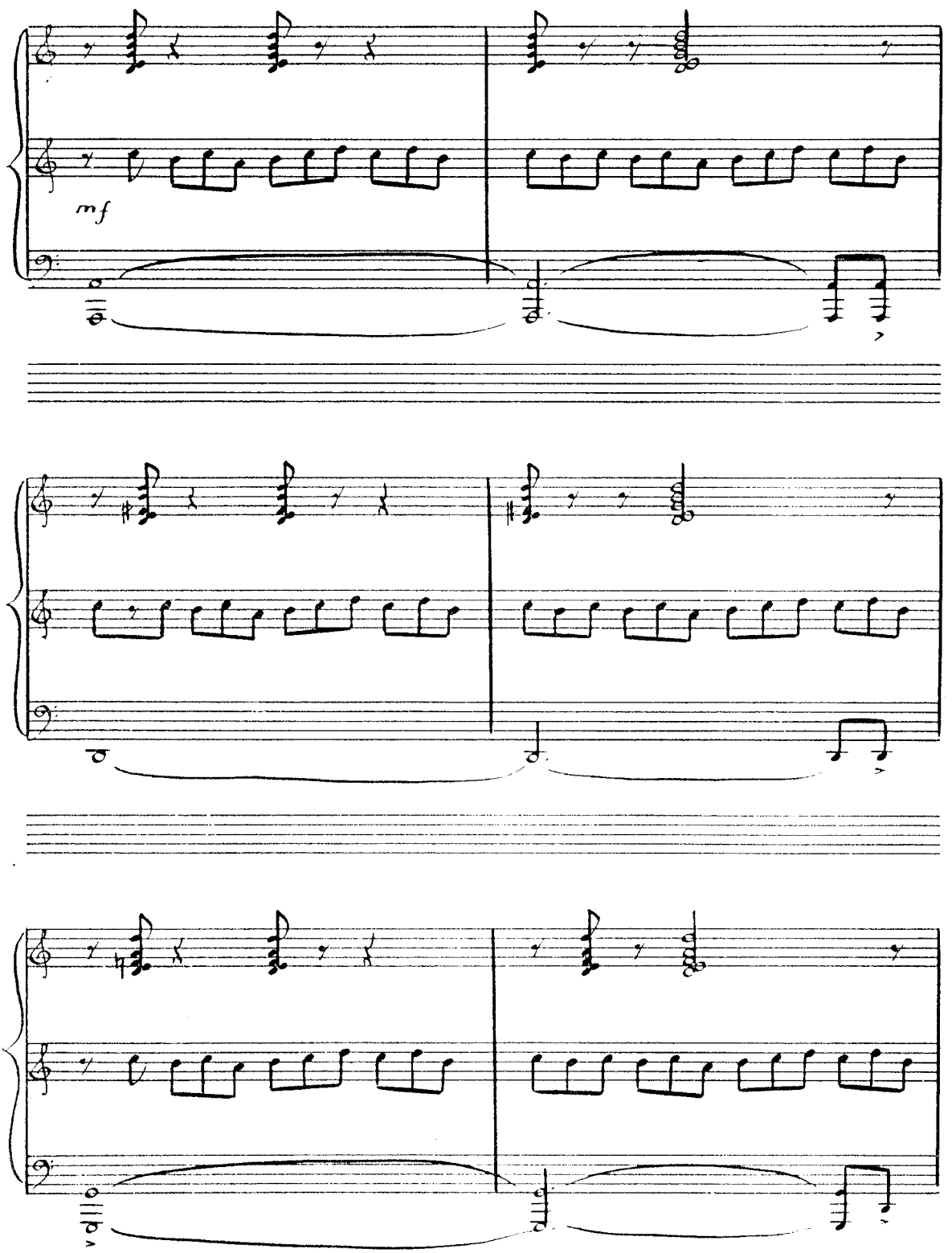
mf

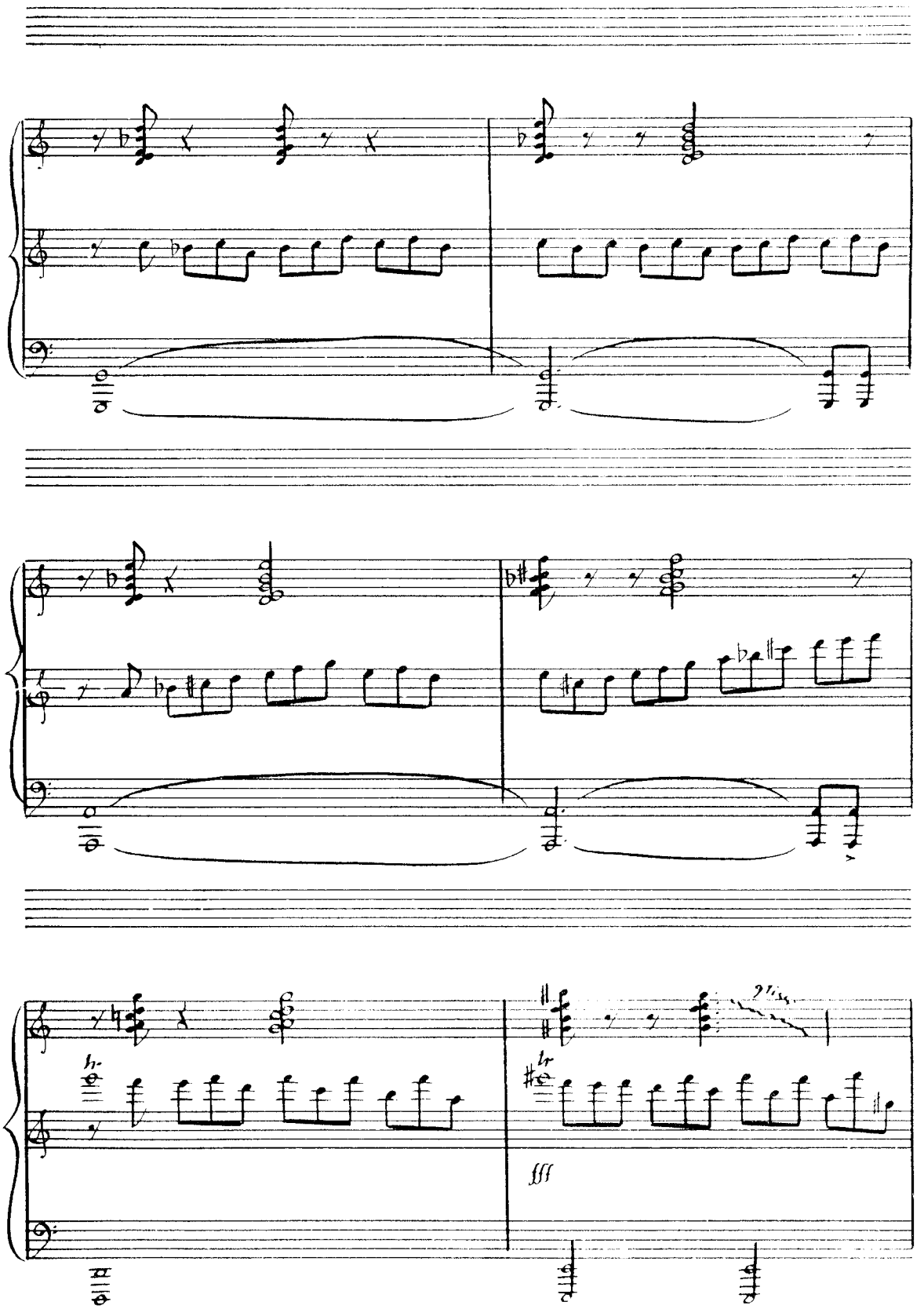
fff

Ноты с сайта www.notarhiv.ru

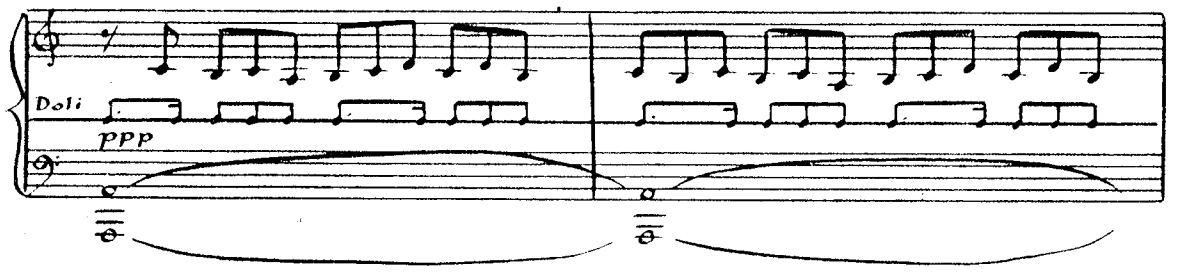

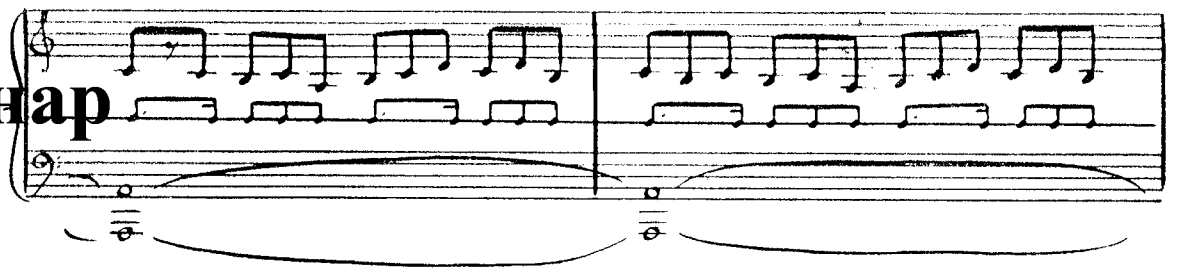
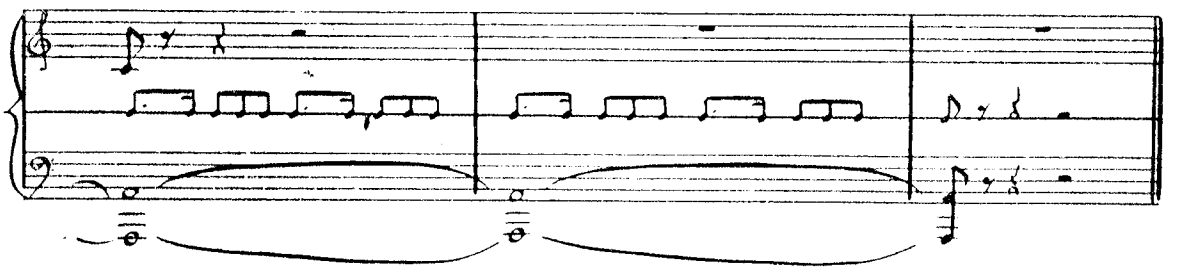
нар