КАРУСЕЛЬ

Песня-игра

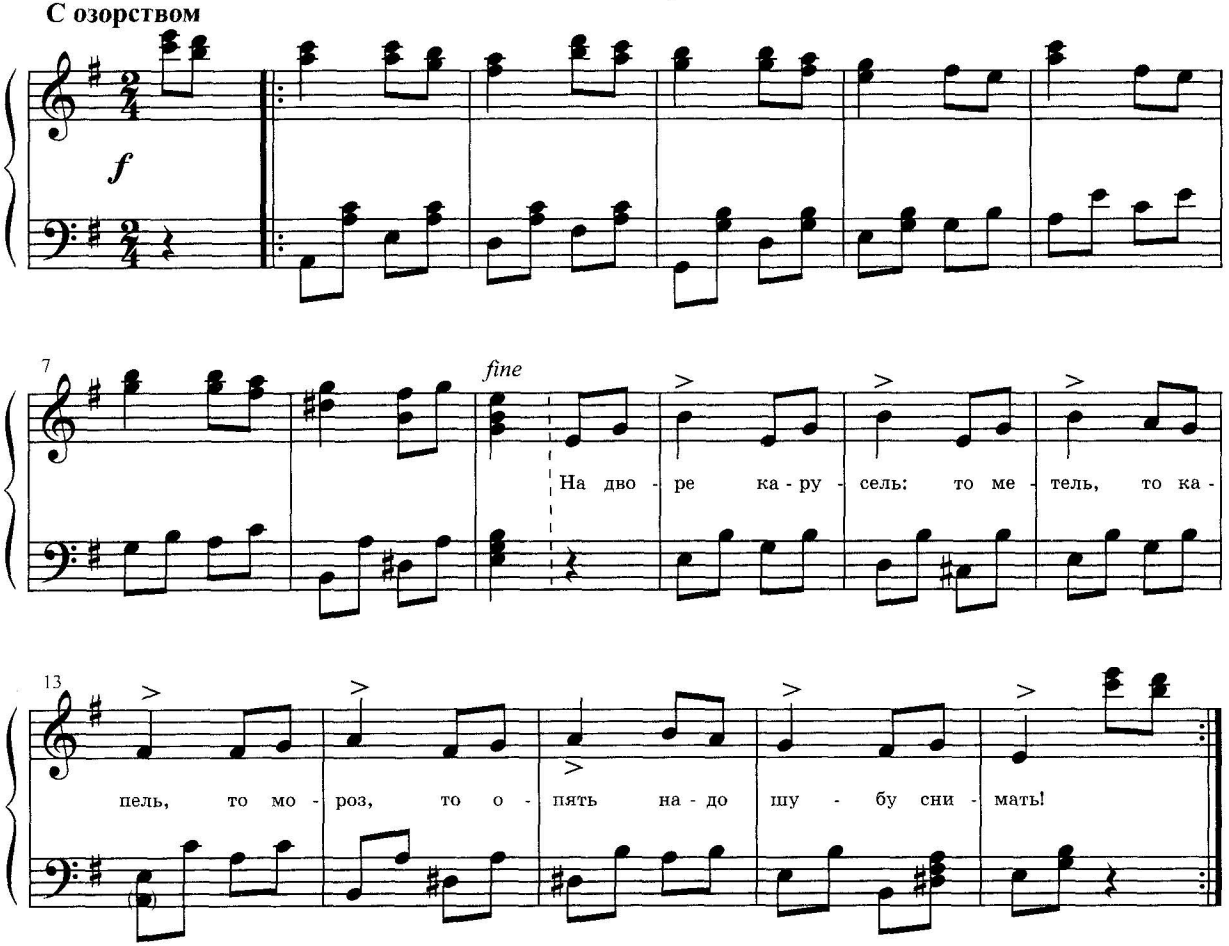

1. На дворе карусель: *(на вступление — «метель» — покачивание рук над головой)*
То метель, то капель, *(приложив руки к вискам, удивленно качают головой)*
То мороз, то опять
Надо шубу снимать!

2. Мы налепим снежков, *(движения руками — «лепка снежков»)*
Мы хотим поиграть. *(«показывают снежки» на ладонях)*
Вот какие снежки!
Их давайте бросать! *(на вступление — движения «бросают снежки»)*

3. Мы на лыжах пойдем, *(на вступление — «идут на лыжах»)*
Нам мороз — не мороз.
Будут ушки гореть,
Будут щёчки алеть!

4. А потом, а потом *(на вступление — соединяются в пары и «едут»)*
Мы и санки возьмем.
Посмотри, как на санках
Друг друга везем!