Каждый лучик это музыка

Муз. и сл. Елены Обуховой

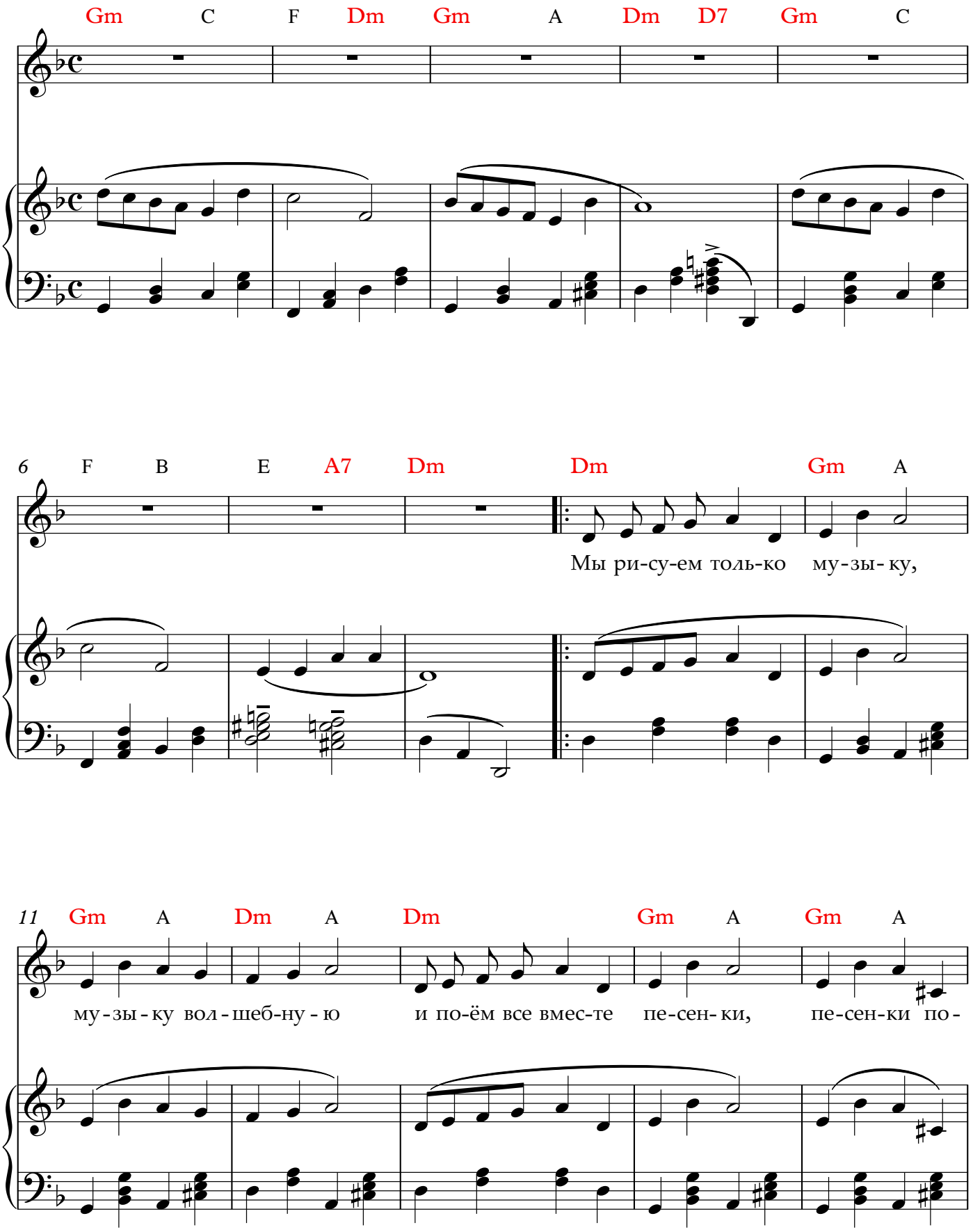

16 Dm Gm Dm C F Gm

ём. Му-зы-ка, му-зы-ка, му-зы-ка вол-шеб-на-я. Пе-сен-ки,

22 Dm E A7 Dm Gm C F Dm Gm A

пе-сен-ки, нот-ки и сти-хи.

28 Dm D7 Gm C F B

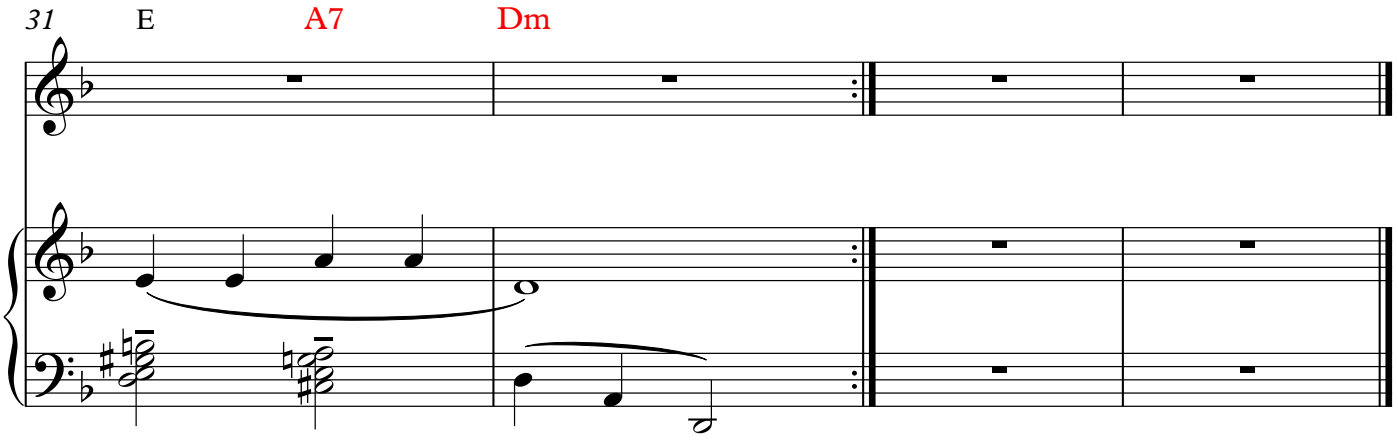

1. Мы рисуем только музыку,
Музыку волшебную
И поём все вместе песенки,
Песенки поём.

ПРИПЕВ:

2. Музыка, музыка
Музыка волшебная.
Песенки, песенки,
Нотки и стихи.

2. Дарим нам улыбки солнышко,
Солнышко лучистое,
Каждый лучик это музыка,
Музыка с небес.

ПРИПЕВ: тот же - 2 раза