

Flute

# КЛЁН ТЫ МОЙ ОПАВШИЙ

слова С. Есенина

муз. неизвестного автора  
инстр. А. Школяр

$\text{♩} = 86$

*f*

1

*mf*

2

*mf*

3

*f*

4

*mf* *f*

# КЛЁН ТЫ МОЙ ОПАВШИЙ

слова С. Есенина

муз. неизвестного автора  
инстр. А. Школяр

$\text{♩} = 86$

*f*

1

*mf*

2

*mf*

3

*f*

4

*mf* *f*

# КЛЁН ТЫ МОЙ ОПАВШИЙ

слова С. Есенина

муз. неизвестного автора

инстр. А. Школяр

♩ = 86

*f*

1

*mf*

2

*mf* 4

3

*f*

4

*mf* *f* #

# КЛЁН ТЫ МОЙ ОПАВШИЙ

слова С. Есенина

муз. неизвестного автора  
инстр. А. Школяр

♩ = 86

*f*

1 8 2 *mf*

4 3 *f*

4 *mf*

*f*

Trumpet in B $\flat$

# КЛЁН ТЫ МОЙ ОПАВШИЙ

слова С. Есенина

муз. неизвестного автора

инстр. А. Школяр

$\text{♩} = 86$

Percussion

# КЛЁН ТЫ МОЙ ОПАВШИЙ

слова С. Есенина

муз. неизвестного автора

инстр. А. Школяр

$\text{♩} = 86$

*f*

1

*mf*

2

*mf*

3

*f*

4

*mf*

*f*

Marching Bass Drum

# КЛЁН ТЫ МОЙ ОПАВШИЙ

слова С. Есенина

муз. неизвестного автора

инстр. А. Школяр

♩ = 86

*f*

1

*mf*

2

*mf*

3

*f*

4

*mf*

# КЛЁН ТЫ МОЙ ОПАВШИЙ

слова С. Есенина

муз. неизвестного автора

инстр. А. Школяр

$\text{♩} = 86$

# КЛЁН ТЫ МОЙ ОПАВШИЙ

слова С. Есенина

муз. неизвестного автора

инстр. А. Школяр

$\text{♩} = 86$

*f*

1 8 2 8 3

*f*

4 2

*f*

Horn in E $\flat$  1

# КЛЁН ТЫ МОЙ ОПАВШИЙ

слова С. Есенина

муз. неизвестного автора  
инстр. А. Школяр

$\text{♩} = 86$

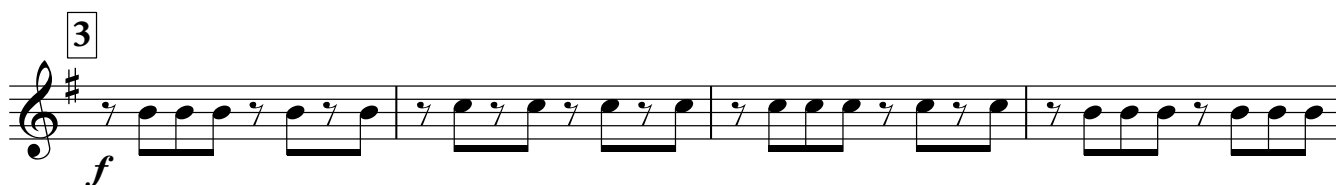
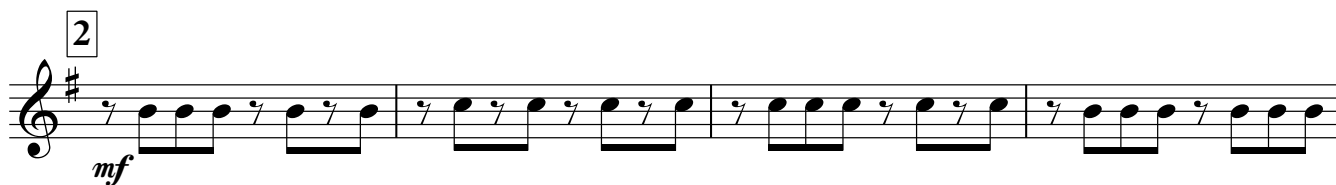
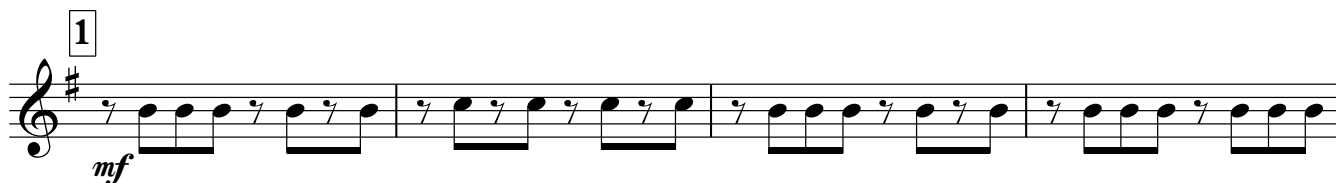

Horn in E $\flat$  2

# КЛЁН ТЫ МОЙ ОПАВШИЙ

слова С. Есенина

муз. неизвестного автора

инстр. А. Школяр

$\text{♩} = 86$

1

2

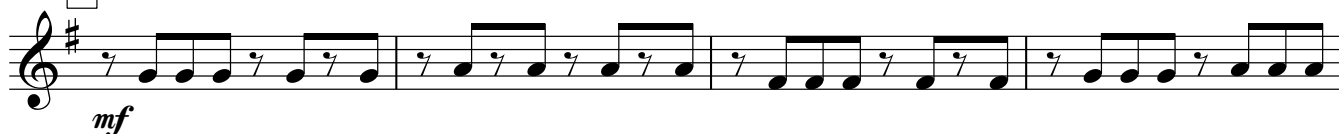

3

4

Euphonium 1

# КЛЁН ТЫ МОЙ ОПАВШИЙ

слова С. Есенина

муз. неизвестного автора  
инстр. А. Школяр

♩ = 86

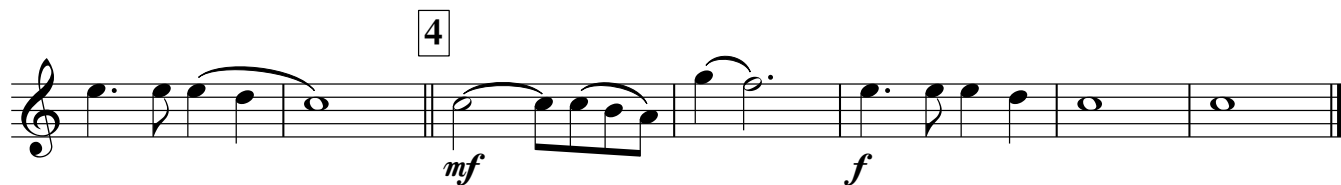
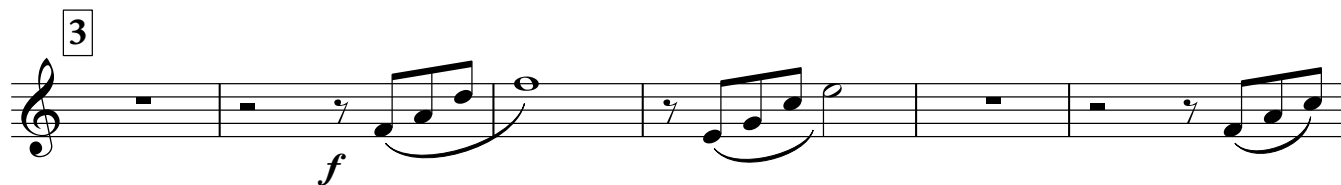

# КЛЁН ТЫ МОЙ ОПАВШИЙ

слова С. Есенина

муз. неизвестного автора

инстр. А. Школяр

♩ = 86

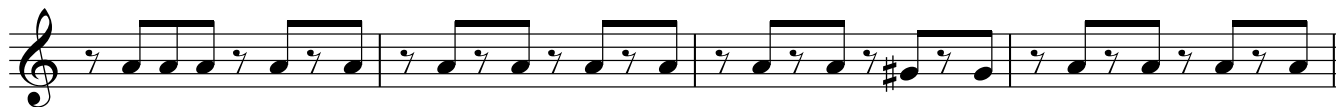
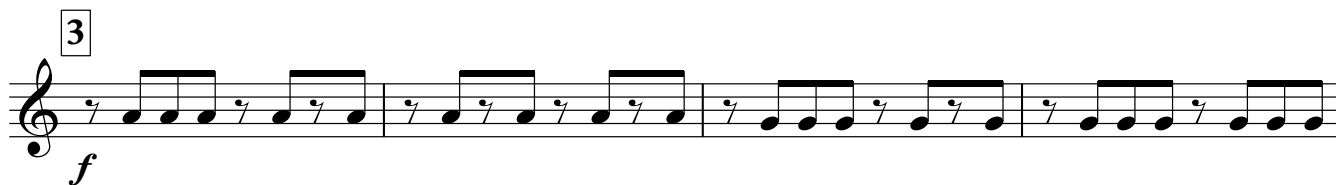
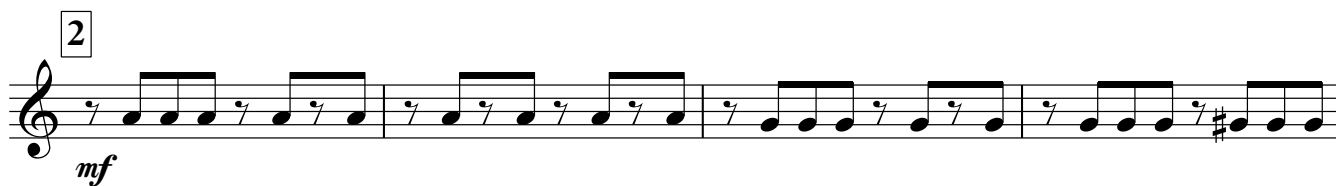
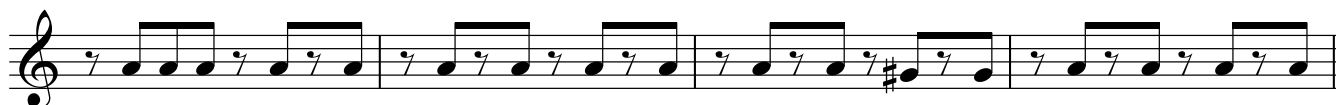
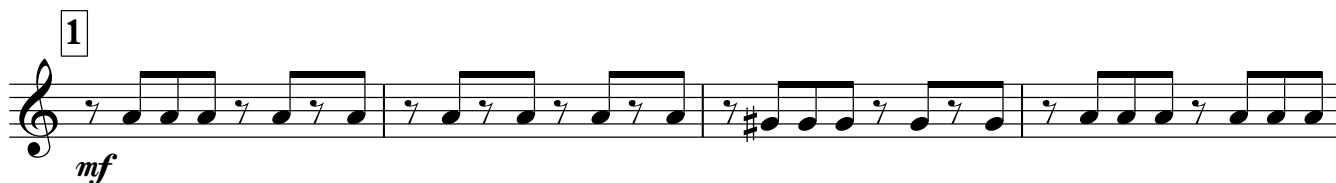
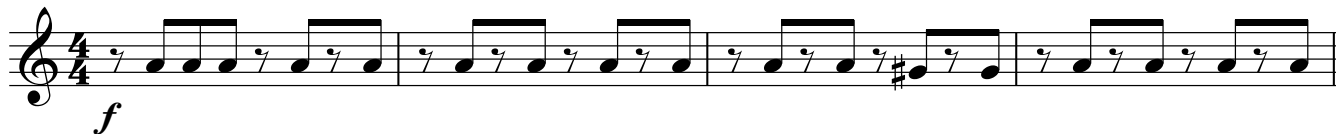

Baritone

# КЛЁН ТЫ МОЙ ОПАВШИЙ

слова С. Есенина

муз. неизвестного автора  
инстр. А. Школяр

$\text{♩} = 86$

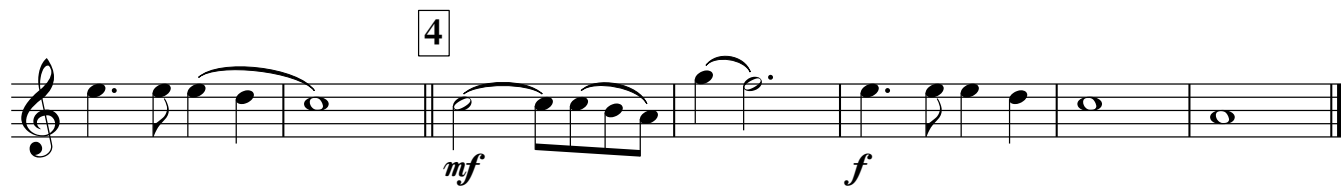

# КЛЁН ТЫ МОЙ ОПАВШИЙ

слова С. Есенина

муз. неизвестного автора

инстр. А. Школяр

♩ = 86

1

2

3

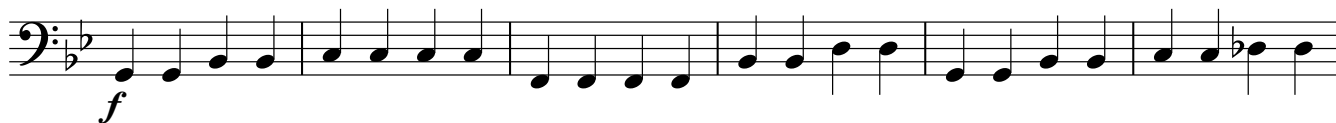

4

# КЛЁН ТЫ МОЙ ОПАВШИЙ

слова С. Есенина

муз. неизвестного автора

инстр. А. Школяр

♩ = 86

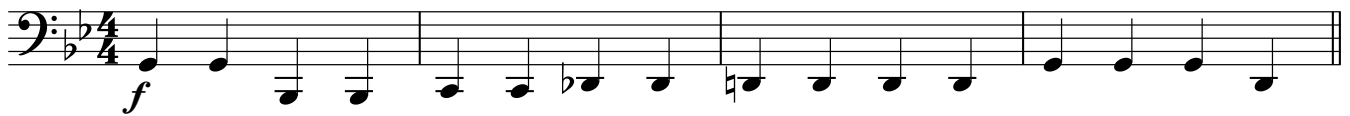

1

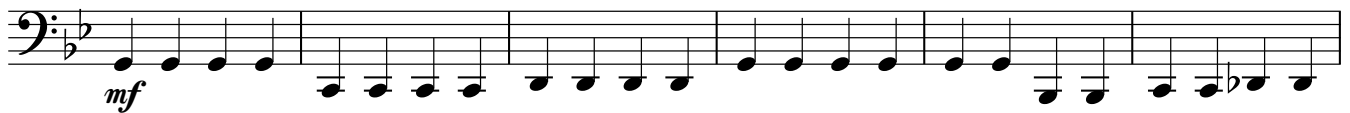

2

3

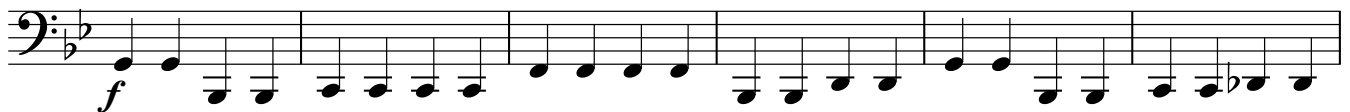

4

