КОЛЫБЕЛЬНАЯ

Й. БРАМС
(1833–1897)

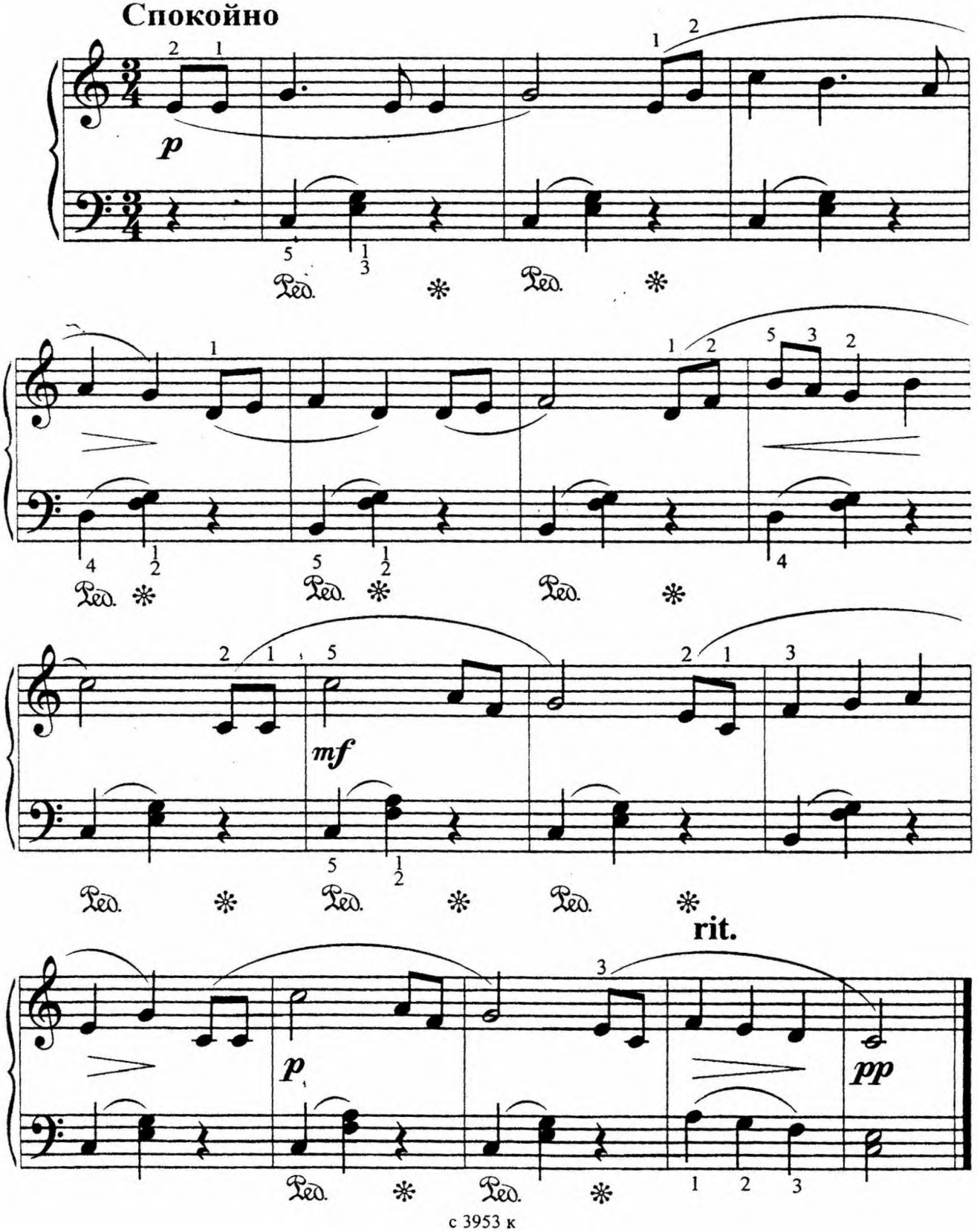

с 3953 к