

# Выйду ночью в поле с конём

Автор: И Матвиенко слова: А Шаганов

Аранжировка Е.Деев

$\text{♩} = 70$

5

*sp* *p*

9 **1** **10** **2** **11**

33 **3** **19**

55 *f*

58

61 **4** **12** **5**

77

80 **3**

Alto Saxophone

# Выйду ночью в поле с конём

Автор: И Матвиенко слова: А Шаганов

Аранжировка Е.Деев

$\text{♩} = 70$

5

*sp* *p*

9 **1** **10** **2** **11**

33 **3** **19**

55 *mp*

61 **4** **12** **5**

77

81 **3**

Horn in F

# Выйду ночью в поле с конём

Автор: И Матвиенко слова: А Шаганов

Аранжировка Е.Деев

♩ = 70

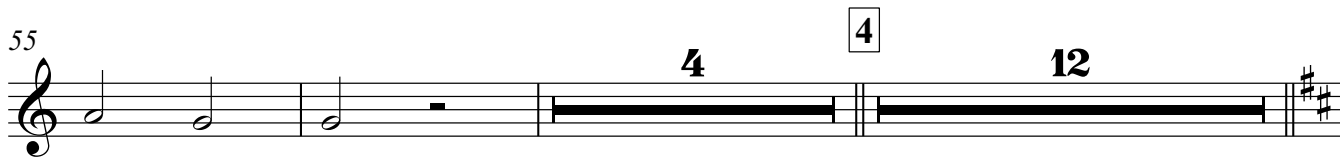
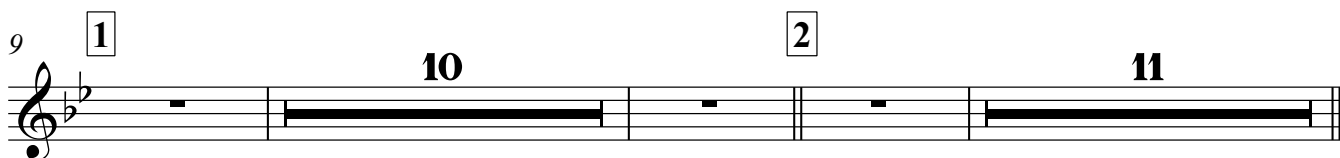

# Выйду ночью в поле с конём

Trumpet in B $\flat$

Автор: И Матвиенко слова: А Шаганов

Аранжировка Е.Деев

$\text{♩} = 70$   
2  
con surd  
*sp*

7  
*p*  
1  
10

21  
2  
11  
3  
19  
senza surd

53  
*mp*

58  
4  
12

73  
5

79  
3

# Выйду ночью в поле с конём

Trumpet in B $\flat$

Автор: И Матвиенко слова: А Шаганов

Аранжировка Е.Деев

$\text{♩} = 70$

2

*sp*

7

1

10

*p*

21

2

11

3

19

*p*

53

57

*mp*

61

4

12

5

*p*

77

80

3

*p*

# Выйду ночью в поле с конём

Trumpet in Bb

Автор: И Матвиенко слова: А Шаганов

Аранжировка Е.Деев

♩ = 70

2

*sp*

7

1

10

*p*

21

2

11

3

19

53

*mp*

58

4

12

73

5

79

3

Trombone

# Выйду ночью в поле с конём

Автор: И Матвиенко слова : А Шаганов

Аранжировка Е.Деев

♩ = 70

Tuba

# Выйду ночью в поле с конём

Автор: И Матвиенко слова: А Шаганов

Аранжировка Е.Деев

♩ = 70

6 1 10

21 2 11 3 3

40 6

52 3

60 4

66

71 5 2

78

81 3

Drum Set

# Выйду ночью в поле с конём

Автор: И Матвиенко слова: А Шаганов

Аранжировка Е.Деев

♩ = 70

8

9 10 11 12

13 4

41 8 12 16

51

55

60 4

65

69 2

2

Drum Set

73 **5**

77

80

# Выйду ночью в поле с конём

Автор: И Матвиенко слова: А Шаганов

Аранжировка Е.Деев

$\text{♩} = 70$

7

*p*

1

11

15

19

2

23

27

31

3

35

41

46

52

56

60

4

*p*

64

68

73

5

78

3

## Выйду ночью в поле с конём

Автор: И Матвиенко слова: А Шаганов

Аранжировка Е.Деев

♩ = 70

1

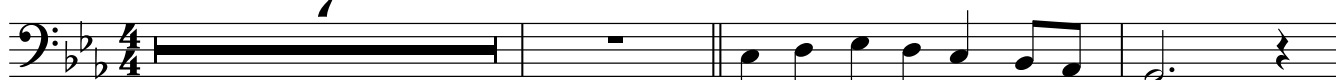

Вый ду ночь ю впо ле ско нём

11

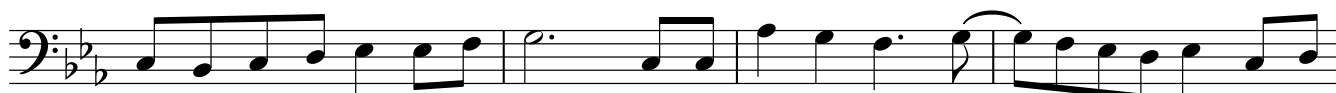

ноч кой тём ной ти хо пой дём толь ко мы ско нём по по лю и дём толь ко

15

мы ско нём по по лю и дём толь ко мы ско нём по по лю и дём толь ко

19

2

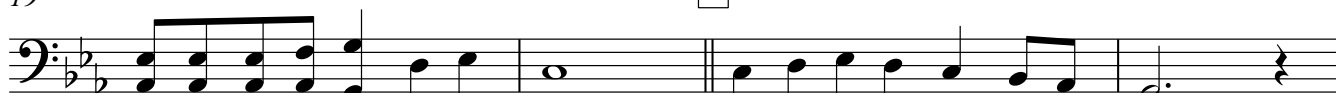

мы ско нём по по лю и дём Ночь ю впо ле звёзд бла го дать

23

Впо ле ни ко го не ви дать тоь ко мы ско нём по по лю и дём толь ко

27

мы ско нём по по лю и дём толь ко мы ско нём по по лю и дём толь ко

31

3

(Solo Tenor + Baritone)

мы ско нём по по лю и дём Ся ду я вер хом на ко ня ты не си по по лю ме

36

ня по без край ни му по лю мо е му по без край не му по лю мо е му

41

Дай ка я разок по смо трю где рож да ет по ле за рю ай бру

45

сни чный свет а лый да рас свет а ли есть то мес то а ли е го нет

V.S.

49

4

8

4 (один)

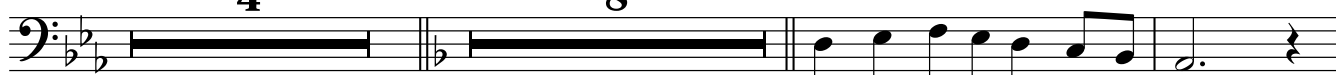

По люш ко мо ё род ни ки

63

(двое)

даль них де ре вень о гонь ки Зо ло та я рожь да куд ря вый лён я влю

67

(вдвоём)

блён вте бя рос си я влю блён Зо ло та я рожь да куд ря вый лён я влю

71

5

блён вте бя рос си я влюблён бу дет доб рым тот хле бо род ой хле бо ро о об

75

бы ло вся ко вся ко прой дёт пой зла та я рожь пой куд ря вый лён пой о

79

том как я врос си ю влю блён пой зла та я рожь пой куд ря вый лён

83

мы и дём ско нём по по лю вдво ём

# Выйду ночью в поле с конём

Choir

Автор: И Матвиенко слова: А Шаганов

Аранжировка Е.Деев

♩ = 70

7 10

7 10

21 2

*p*

(Закр.рот)

*p*

(Закр.рот)

28

толь ко мы ско нём по по лю и дём толь ко мы ско нём по по лю и

Да вдво ём

32 3

дём ой ся ду я да на ко ня не си по по лю ме

ся ду я вер хом да да на ко ня ты не си по по лю

36

ня по без край не му по лю мо е му по без край не му по лю мо е

(на А )

V.S.

40

му Ой да да ой да да Дай ка я ра зок по смо трю Ой да да ой да да

Ой да да ой да да Ой да да ой да да

43

где рож да ет по ле за рю ай бру сни чный свет а лый да рас свет

47

ой... ой... А ли нет ай бру сни чный свет а лый да рас свет а ли

51

есть то мес то а ли е го нет

U...

61

U... U... я влю

67

блён вте бя рос си я влюблён Зо ло та я рожь да куд ря вый лён

73

5

бу дет доб рым тот хле бо род ! бы ло вся ко вся ко прой дёт пой зла

*f*

77

та я рожь пой куд ря вый лён пой о том как я врос си ю влю

80

блён пой зла та я рожь пой куд ря вый лё... н... М...

*sp*

Accordion

# Выйду ночью в поле с конём

Автор: И Матвиенко слова: А Шаганов

Аранжировка Е.Деев

♩ = 70

52

57

61

4 12 5

77

80
