КОТЯТКИ

Песня-игра

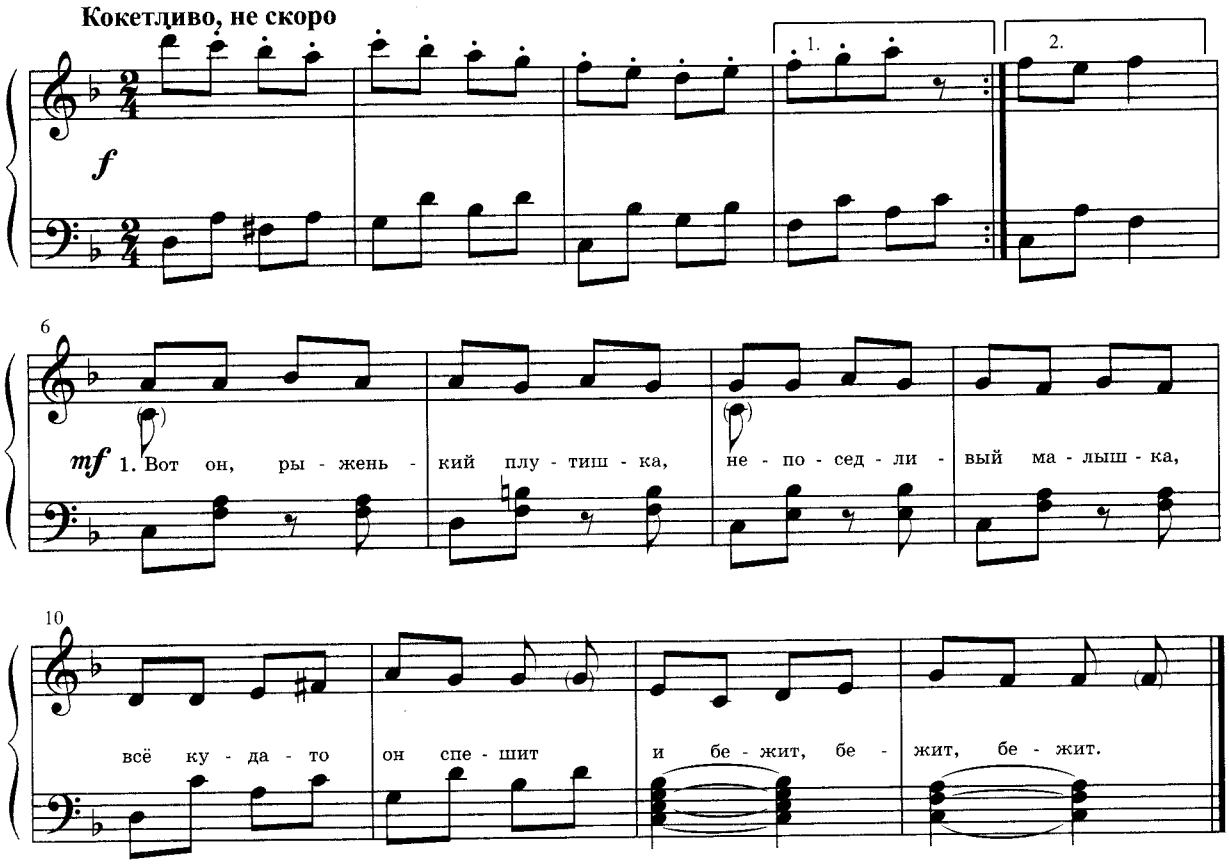

Игра проводится под пение педагога. Дети могут подпевать.

1. Вот он, рыженький плутишка, *(мальчики в масках котят бегут друг за*
Непоседливый малышка, *другом по кругу, «лапки» перед грудью)*
Всё куда-то он спешит
И бежит, бежит, бежит.

Отыгрыш. *(кружатся)*

2. Любит котик есть сметанку, *(не касаясь ладоней, «слизывают сметану»)*
Лакомится спозаранку,
А как наедается,
Лапкой умывается. *(правой «лапкой» утирают рот)*

Отыгрыш. *(кружатся)*

3. Он за мышкою крадется, *(неторопливо друг за другом, пригнувшись, перебирая лапками,*
Мышка скоро попадется. *«крадутся за мышкой», останавливаются,*
делают хватательное движение)

От кота не убежать,
Он ее когтями — хвать!

Отыгрыш. *(кружатся)*

4. Ляжет котик отдыхать, *(присаживаются или ложатся на бок, «лапки» под щекой,*
Сладко будет котик спать. *«мурлычут»; на последнюю фразу — «му-у-р-р-р!»)*
Снова нашему мурлышке
Снятся вкусненькие мышки.

Отыгрыш. *(кружатся)*