Edition Kubelík.

1.

Jan Kubelík.

1er Concerto

pour Violon et Orchestre.
Violon et piano.

Violon et piano.
Propriété de l'Éditeur pour tous pays.
Tous droits d'exécution, de reproduction et d'arrangement réservés.

Em. Starý,
Editeur de Musique, Prague-Smichow.
Fondé 1861.

1er CONCERTO.

(Ut majeur.)

Tous droits d'exécution, de reproduction et d'arrangement réservés.

Propriété l'Editeur puor tous pays.

I.

Jan Kubelík.

Allegro moderato. (M.M. ♩ = 96.)

VIOLINO.

PIANO.

ff molto energico

cresc.

(ad lib.)

ritard.

ff

ritard.

p

Editeur Em. Starý, Prague-Smíchov.
Copyright 1920 by Em. Starý, Prague-Smíchov.

J. 1. K.

Deposé à Paris.

a tempo

Sul G

poco cresc.

p a tempo

p dolce
stacc.

poco cresc.

pp

simile

p

espress.

mf

f

p

f

f

risoluto

f molto espr.

p a tempo

ff

p

p a tempo

f

f

p

ff

marcato

f

f marcato

p

p

p

pp

p

poco rit.

p dolce

pp *stacc.*

poco cresc.

decresc.

p

pp

espress.

poco rubato

a tempo

p a tempo

Animato.

poco a poco cresc.

poco a poco cresc.

f

molto rit.

(♩ = 88.)

p marcato

p

pp

mf

pp

p

p

mf

p

cresc.

f

(♩ = 96)

ff

p

f

p dolce

pp

sempre p

marcato

espress.

p

cresc.

cresc.

f

f

ff

dim.

p

espress.

p

cresc.

f

p

cresc.

f

mf

marcato

poco rit.

poco rit.

a tempo

dolce

mf a tempo

p

cresc.

ff

stacc.

f

cresc.

p

cresc.

p

cresc.

ff appassionate

fp

f

fp

f

fp

f

sempre f

f

p

cresc.

ff

f

poco a poco cresc.

ff

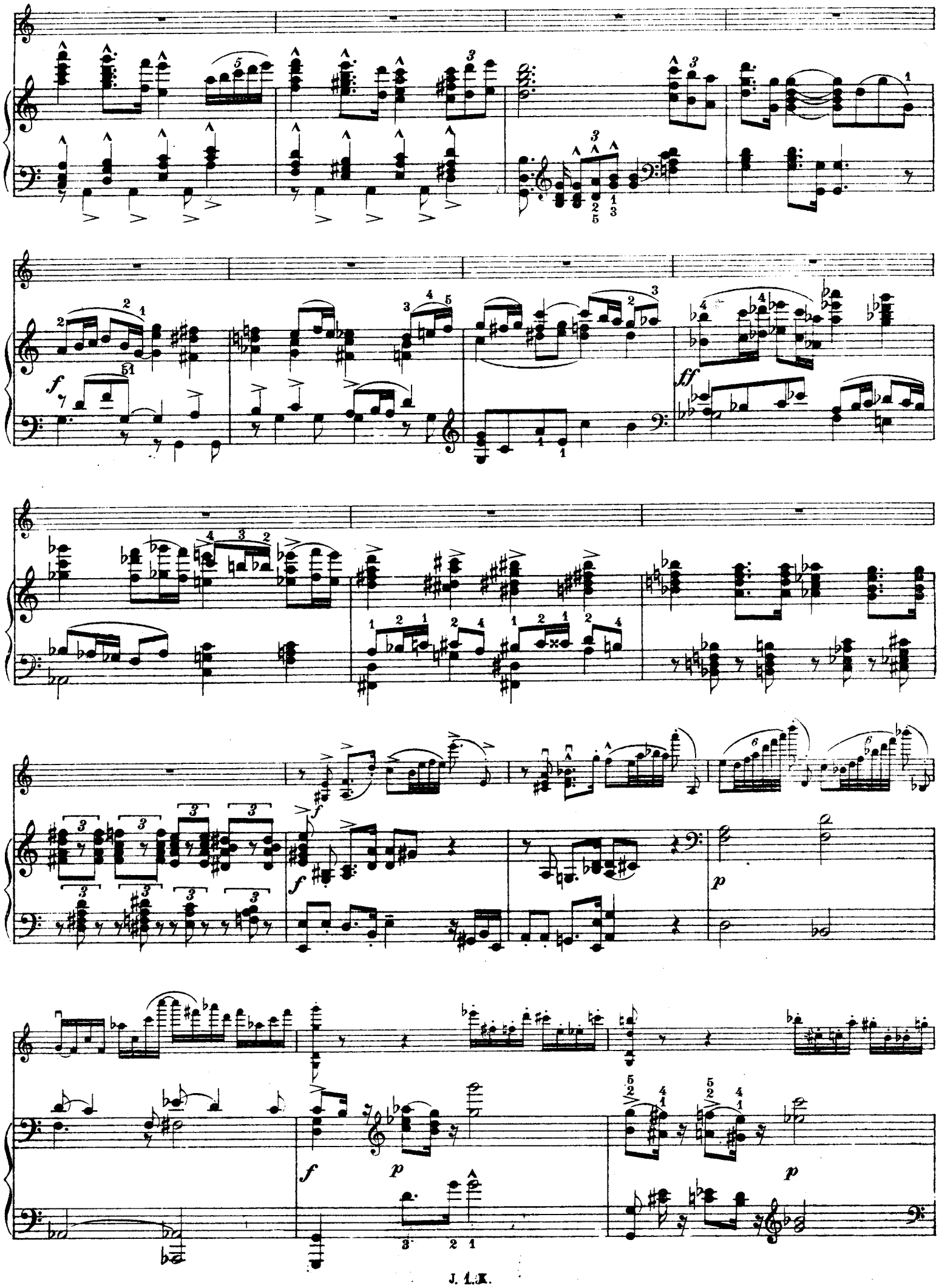

p staco.

p poco cresc.

p

poco rit.

dolce

poco rit.

pp

cresc.

f molto espress.

cresc.

p

a tempo

p

rit.

a tempo

molto rit.

molto rit.

a tempo

p a tempo

Animato.

poco a poco cresc.

f

poco a poco cresc.

f

f

Tempo. ♩ = 88

molto rit.

marcato

pp

p

p

f

pp

f

mf

p

mf

f

Più mosso.(♩=96)

p

f

ff

p

fp

p

(ad lib.)

p

poco a poco cresc.

pp

pp sempre

f

f

sempre f

ff

ff

II.

Andante cantabile. (M. M. ♩.= 48.)

pp tranquillo

cantabile

p

pp

poco animato

poco a poco cresc.

f poco sostenuto

molto espress.

poco rit.

mf poco sostenuto

dim.

f

Tranquillo.

p

pp

Ped.

poco rit.

m. g.

poco rit.

pp dolce

pp

p

p

cresc.

pp molto cresc.

ff

ffp

ffp

p

p

(ad lib.)

rit.

Cantabile.

mf

f

ff

Poco più mosso. (♩ = 66)

con dolore

rit.

a tempo

a tempo

sfz

f

p

cresc rit.

rit.

p

a tempo

mf

sfz

a tempo

sfz

f

ff molto espress.

cresc.

f

(♩= 48)

f

p dolce

pp

Tranquillo.

p

molto cresc.

ff

sfz

fp

fp

p

pp

poco rit. *f molto espress.*

f

sempre f

dim.

p

pp

p

pp

III.

Allegro molto, ma non troppo. (M. M. ♩=132.)

p

Con brio. (♩= 126.)

p

p

poco rall.

a tempo

p cresc. f p

cresc. f fp p

8

decresc.

p

Poco meno energico. (♩= 120.)

f

f

p

Energico.

f

p

f

Marcato (♩= 126.)

p

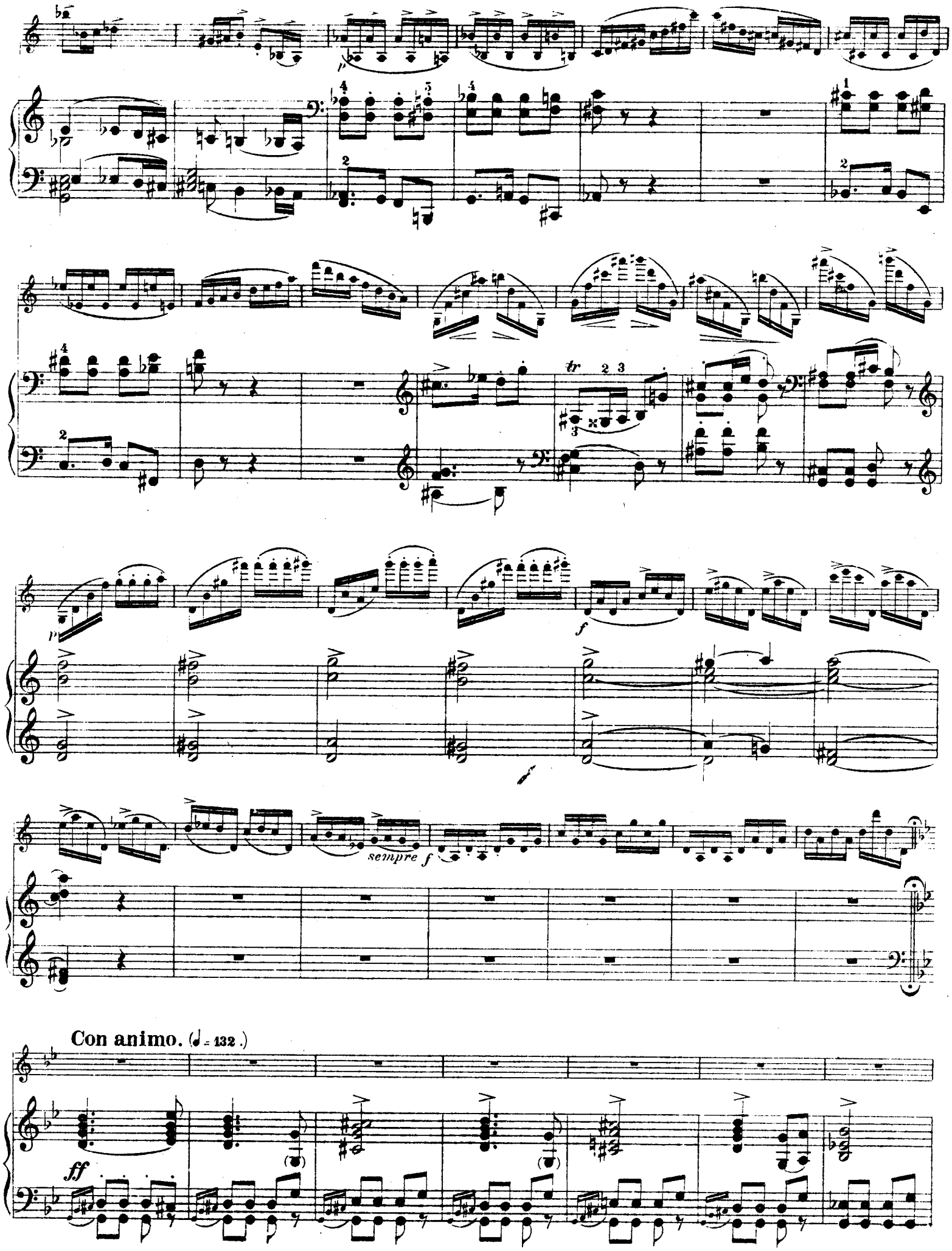
p
tr
f
sempre f
Con animo. (♩= 132.)
ff

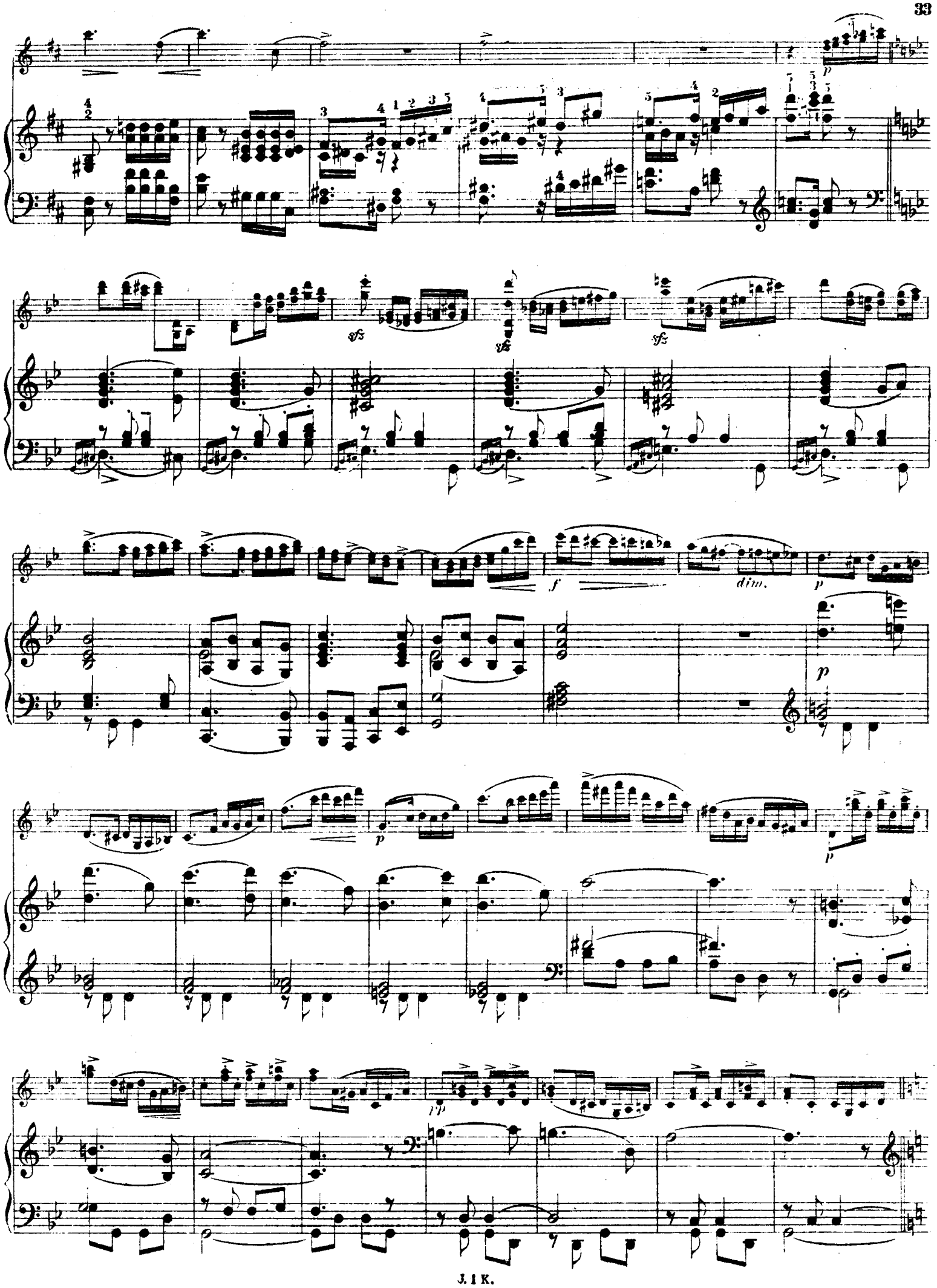
p
sfz
sfz
sfz
f
dim.
p
p
p
p
pp

pp

cresc

(♩ 126)

f

p

p

f

4 3

sfz

dim.

4 3

p

f

p

pp *pp* *p*

p *mf*

decresc. *cresc.*

p

Un poco meno mosso. (♩ = 120.)

energico

f energico

f *p*

Ped. Ped.

dolce

Tempo I. (♩ = 126)

p

cresc.

p

pp

dim.

p

2

4

1 3 5

f

p

cresc.

ff

mf

p

f

f

Allegro vivo.(♩=144)

ff

rit.

ff

pp

sempre pp

poco a poco cresc.

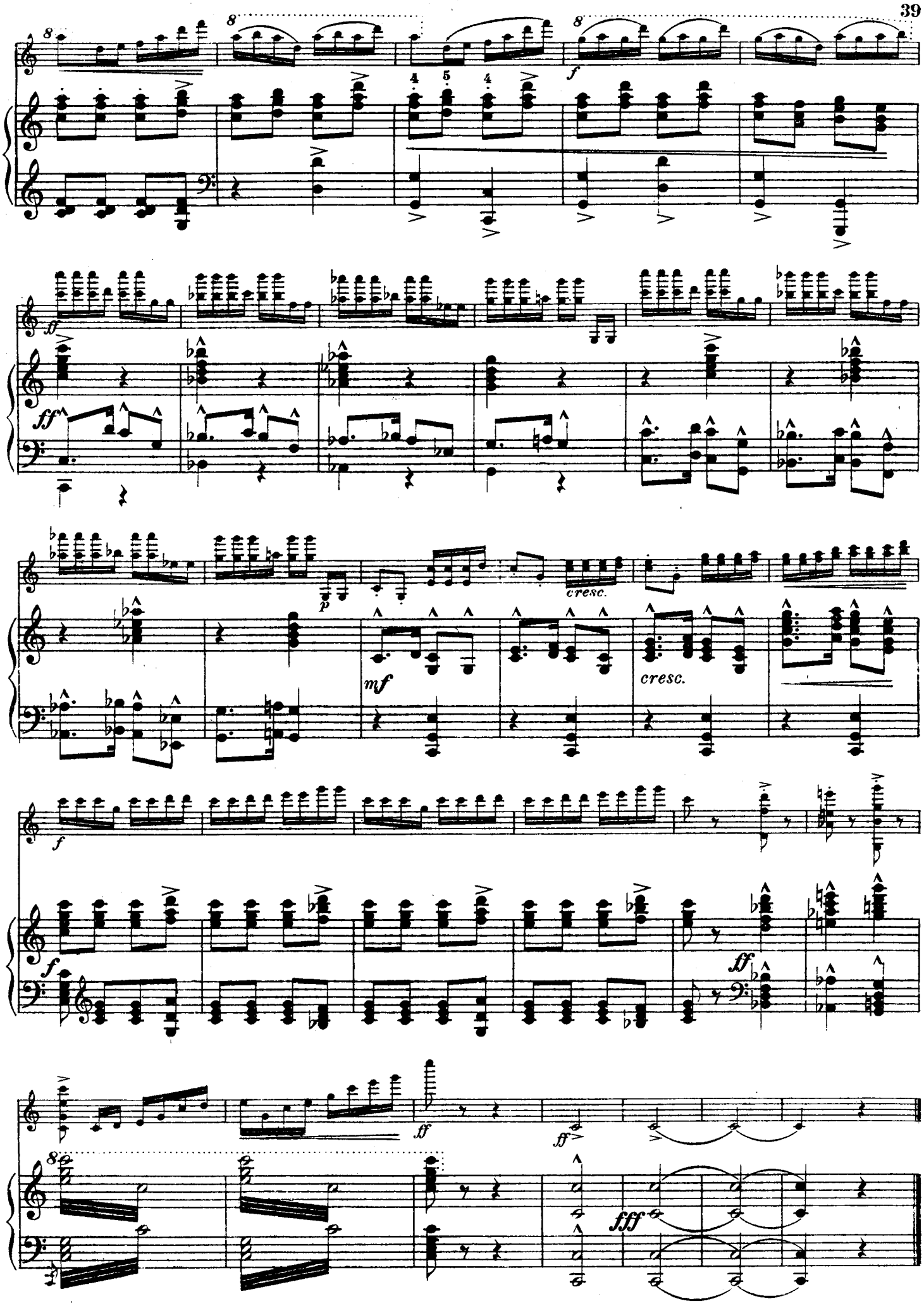

Première tchécoslovaque Imprimerie de Musique
Em. Starý, Prague - Smíchov.

Edition Kubelík.

1. 1er Concerte.
2. 2e Concerte.
3. 3e Concerte.
4. Melodie.
5. Stará píseň (Old Song.)
6. Nocturne.
7. Pierrette.

Em. Starý,
Editeur du Musique, Prague-Smíchov.
Fonde 1867.

1er CONCERTO.

(Ut majeur.)

Tous droits d'exécution, de reproduction et d'arrangement réservés.

I.

Propriété de l'Editeur pour tous pays.

VIOLON SOLO.

Jan Kubelík.

Allegro moderato. M. M. ♩ = 96.

ff molto energico — *cresc.* — Solo *(ad lib.)* *f*

ritard. — Solo.

ritard. — *p*

a tempo — sul G — *poco cresc.*

p dolce — *poco cresc.*

espress. — *f*

risoluto — *f molto espress.* — *p a tempo*

Editeur Em. Starý, Prague-Smíchov.
Copyright 1920 by Em. Starý, Prague-Smíchov.
J. 1a K.

Deposé à Paris.

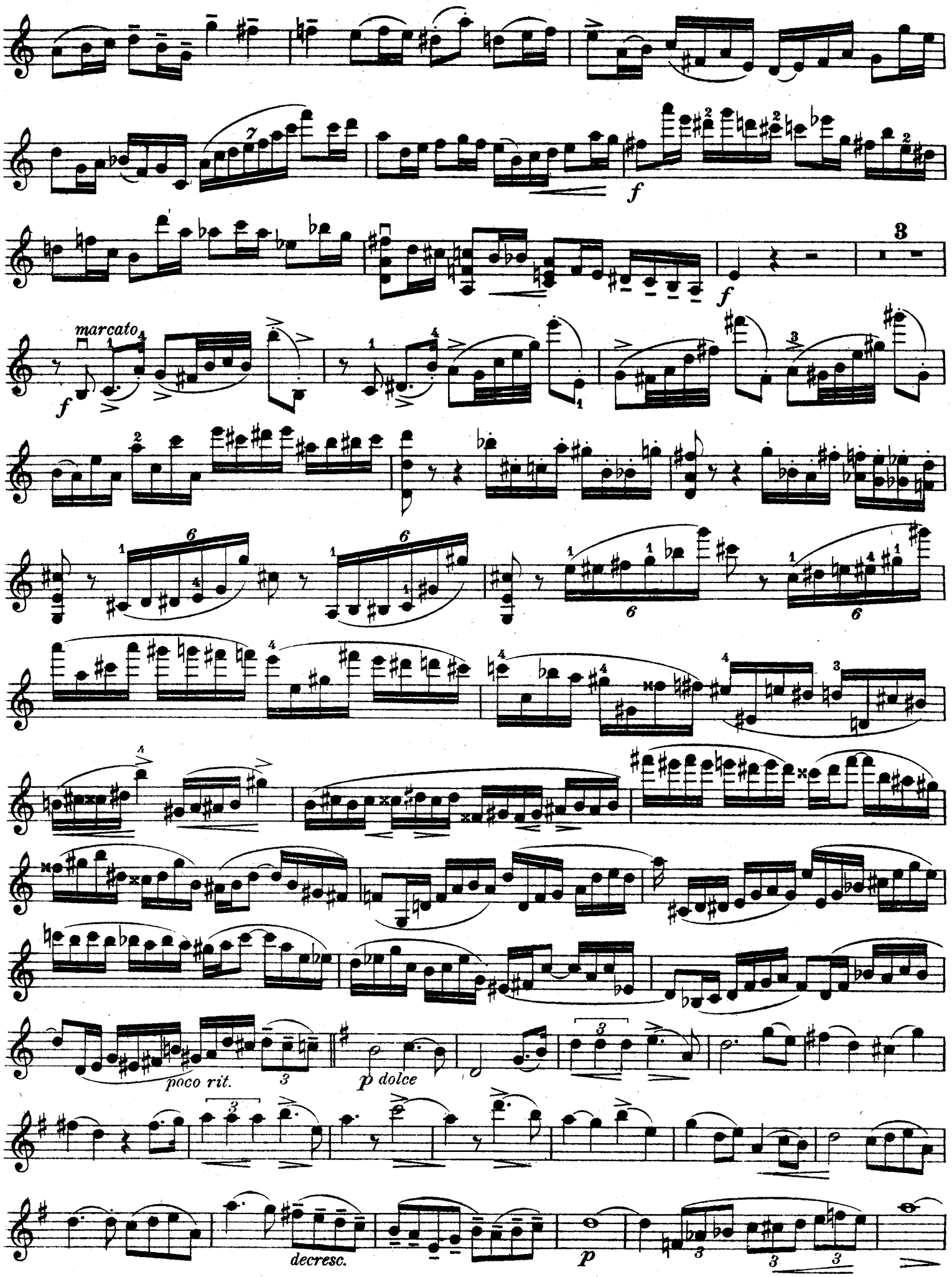
marcato
poco rit.
p dolce
decresc.

espress.

poco rubato

Animato.

a tempo

poco a poco cresc.

f

molto rit.

♩ = 88

p marcato

pp

p

mf

VIOLON SOLO.

f

p dolce

marcato

cresc.

f

p

mf

poco rit.

a tempo

dolce

p

cresc.

ff

cresc.

ff appassionato

p

cresc.

ff

15

f

poco rit.

dolce

f molto espress.

rit. *a tempo*

molto rit.

Animato.

p a tempo

poco a poco cresc.

f

molto rit.

Tempo. ♩ = 88.

marcato

p

p

f

pp

p

Più mosso. ♩ = 96.

f

2

9

(ad lib.)

p

3

3 3

poco a poco cresc.

7

f

3

6

7

3 3 3 3

3 3 3 3

II.

VIOLON SOLO.

Andante cantabile. ♩. = 48.

cantabile

poco animato

f poco sostenuto

molto espress.

poco rit.

Tranquillo.

p

poco rit.

pp dolce

p

cresc.

VIOLON SOLO.

ff (*ad lib.*)

p

rit.

Cantabile.

Poco più mosso. ♩ = 66.

con dolore

rit. *a tempo*

sfz *sfz* *sfz*

f

cresc. *poco rit.* *a tempo mf*

p

f *ff*

VIOLON SOLO.

molto espress.

♩= 48

3

4

p dolce

Tranquillo.

ff

sfz

poco rit.

f molto espress.

dim.

p

p

III.

Allegro molto. *(ma non troppo)* ♩=132

Con brio. ♩=126

24

p *p*

f *p*

f *p* *f*

p *p*

f *sfz* *p*

poco rall. *p a tempo* *p*

f *p* *cresc.* *f*

p

Poco meno energico. ♩=120

energico

11

♩=126

VIOLON SOLO.

p

p

f

f sempre

Con anima. ♩= 132

12

f

p

p

1

p

VIOLON SOLO.

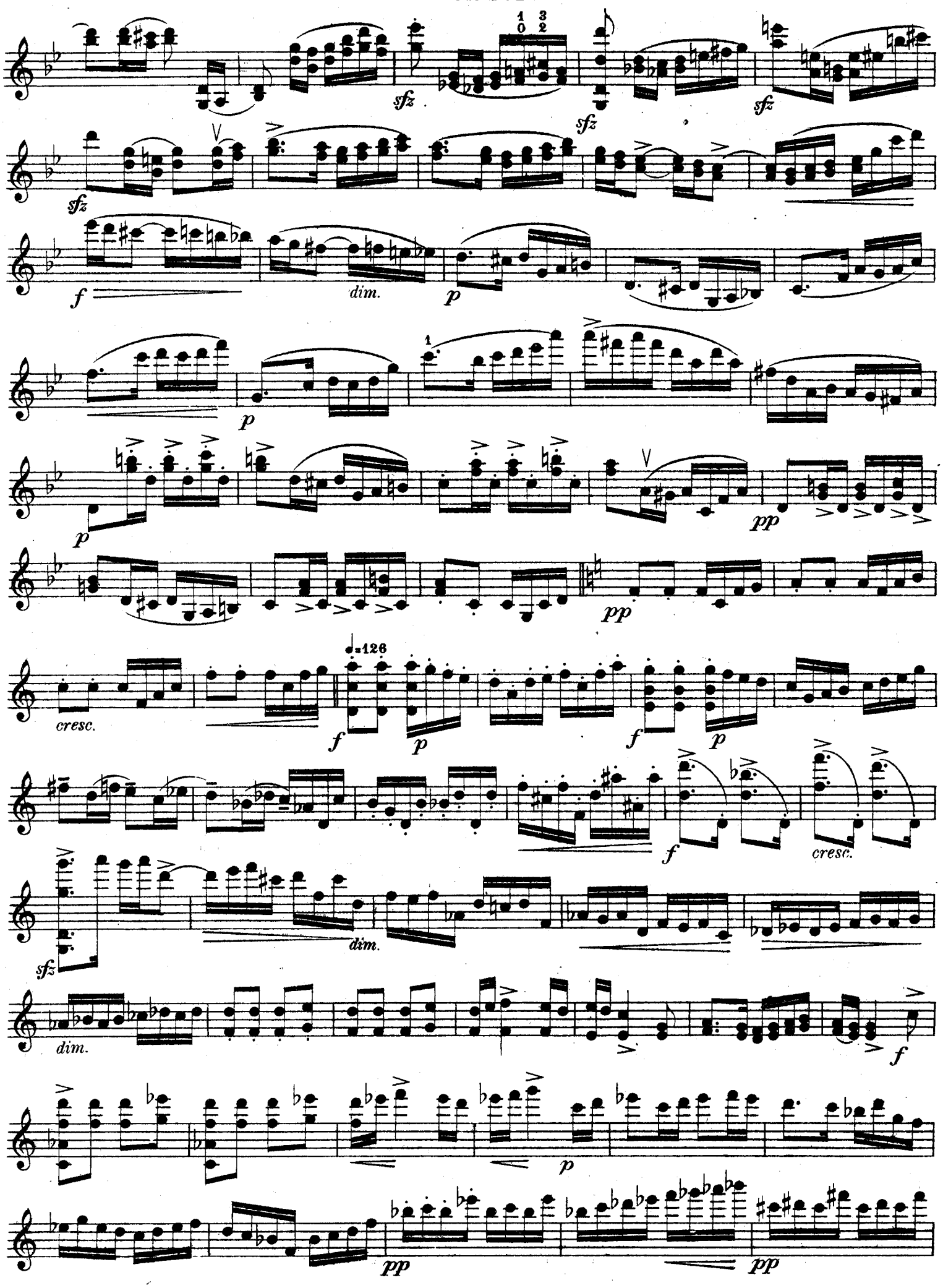
sfz
sfz
sfz
sfz
f
dim.
p
p
p
pp
pp
cresc.
♩=126
f
p
f
p
f
cresc.
sfz
dim.
dim.
f
p
pp
pp

8

p

cresc.

Un poco meno mosso. ♩= 120

8

11

f energico

Tempo I. ♩= 126

p

cresc.

dim.

p

8

3

p

cresc.

p

f

ff rit.

rit.

Allegro vivo. ♩= 144

poco a poco cresc.

cresc.

J.1ª K.

Première tchécoslovaque Imprimerie de Musique,
Em. Starý, Prague-Smíchov.