ЛИСА ПО ЛЕСУ ХОДИЛА

Русская народная прибаутка

Обработка Т. Попатенко

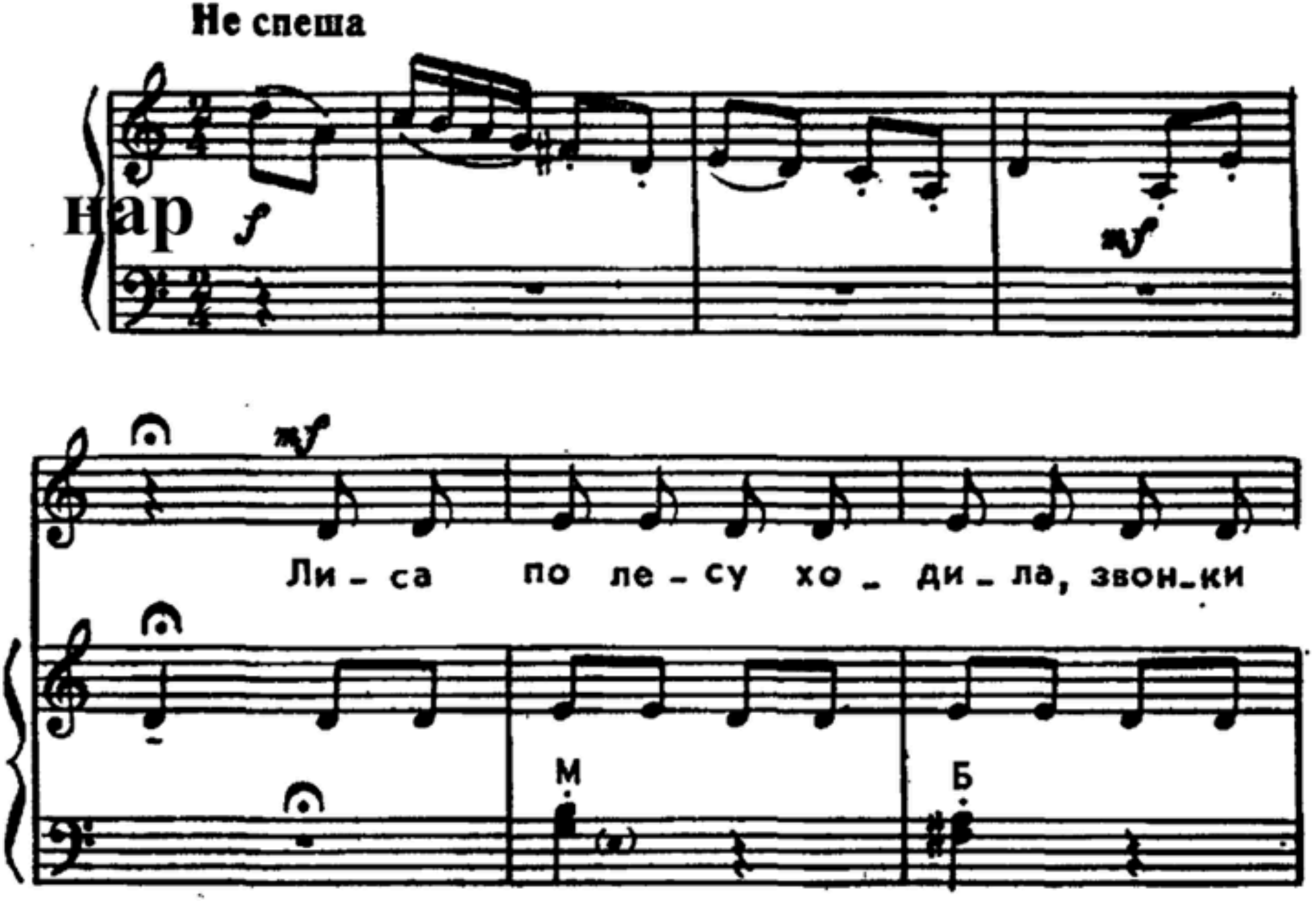

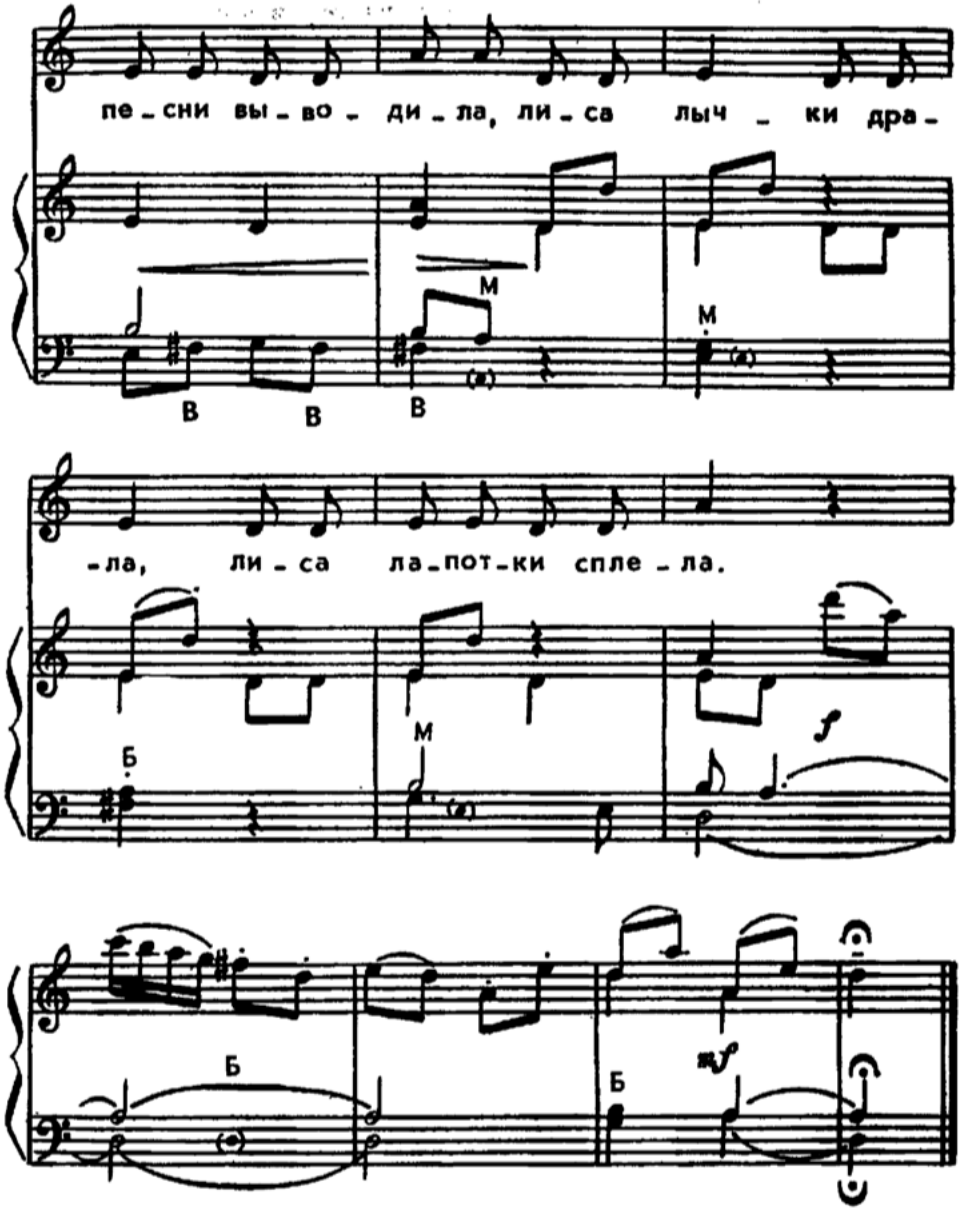

Лиса по лесу ходила,
Звонки песни выводила,
Лиса лычки драла,
Лиса лапотки сплела.