Весенний вальс

"Черноглазая казачка"

Spring waltz

"BLACK-EYED COSSACK"

Allegro molto (очень скоро)

Akulyan M.
(Акулян М.)

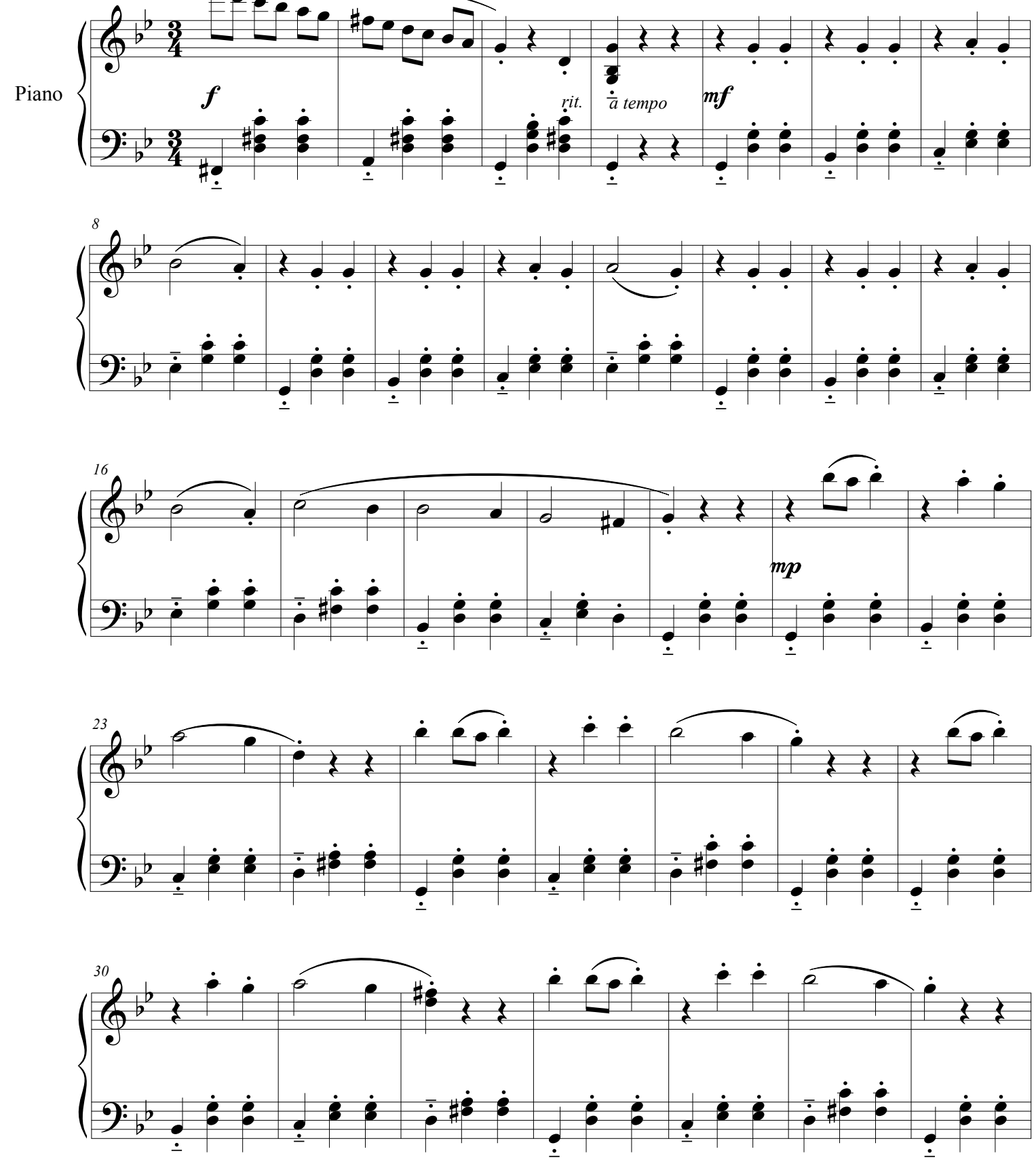

©

Сообщество педагогов - d-seminar.ru

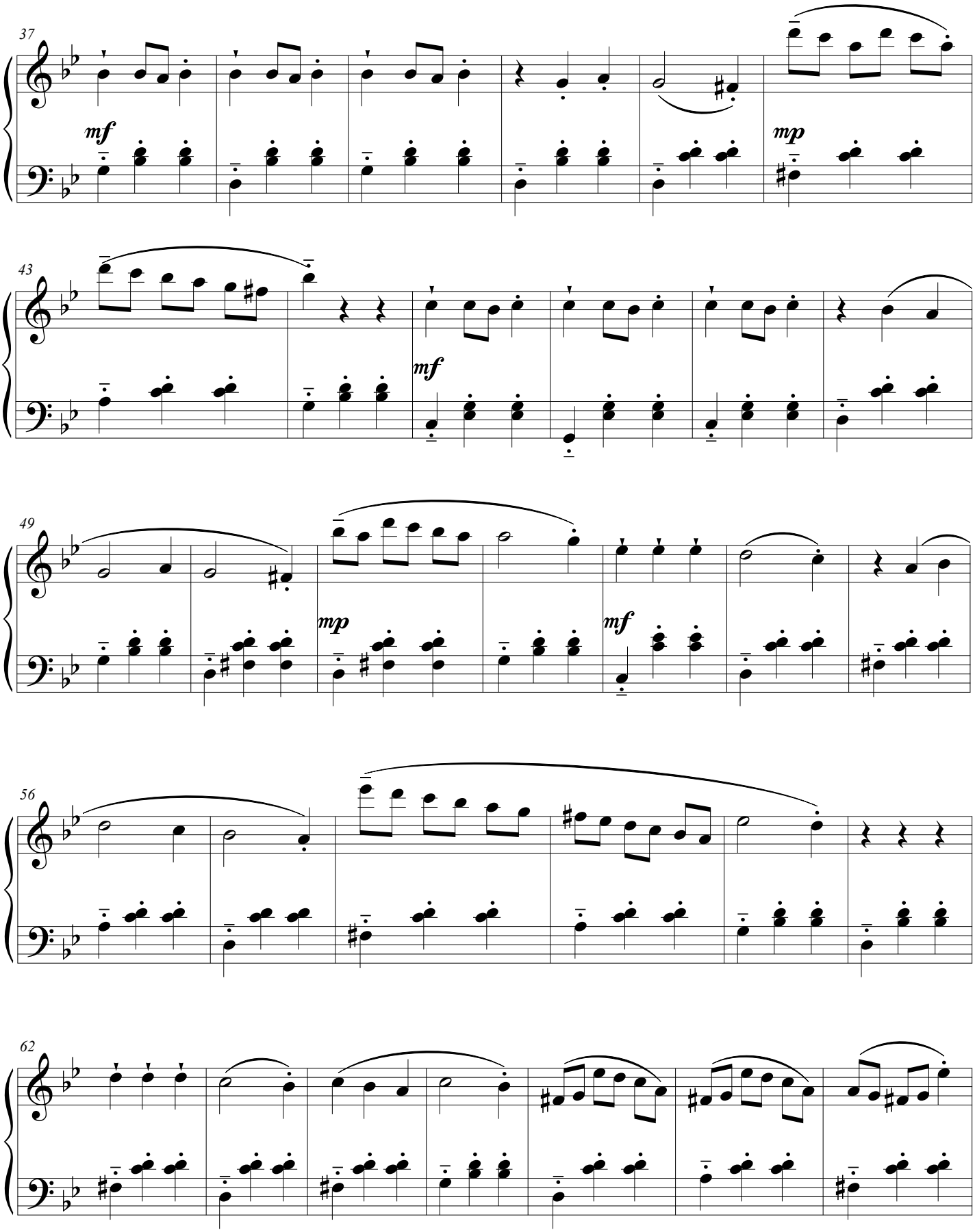

Сообщество педагогов - d-seminar.ru

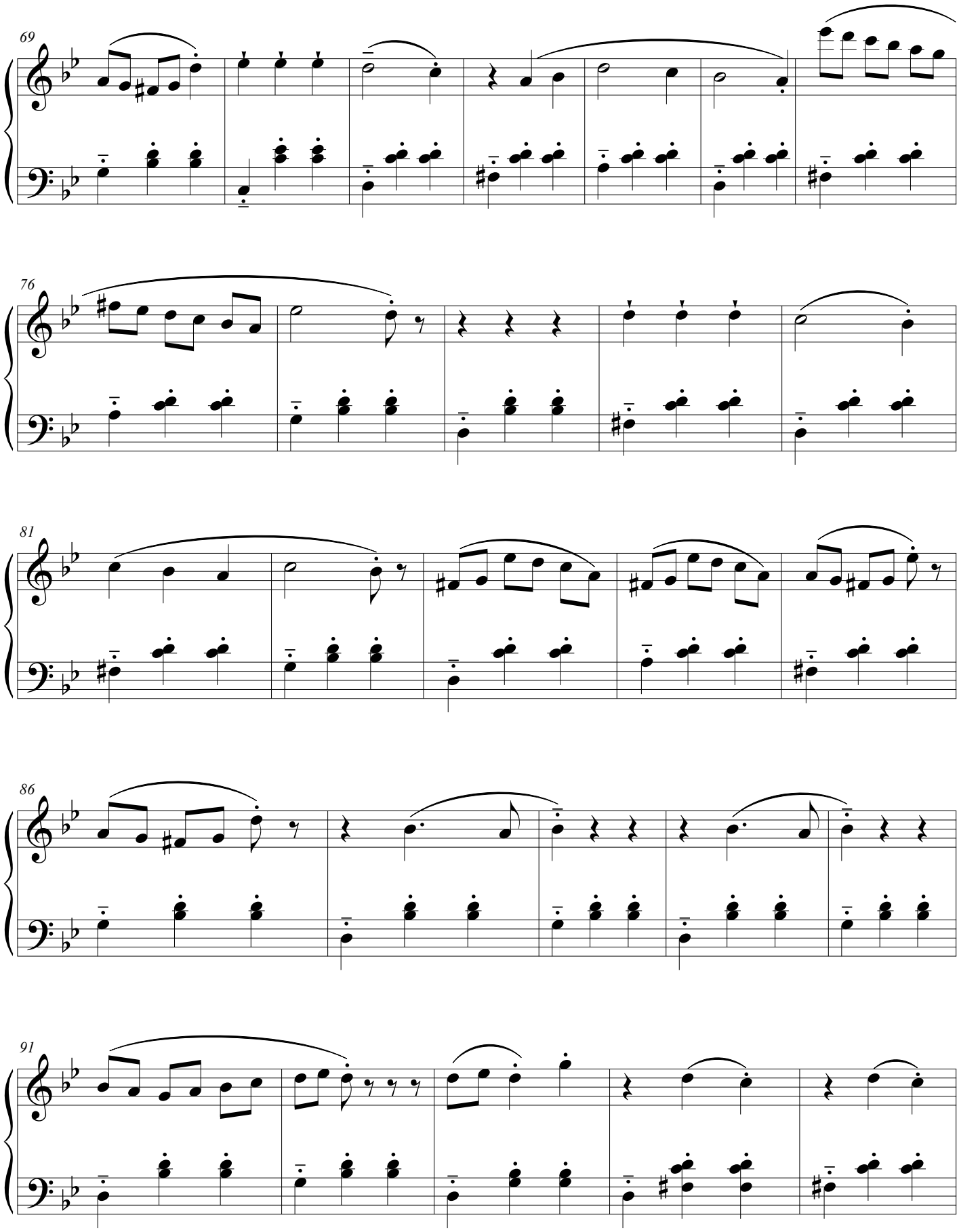

Сообщество педагогов - d-seminar.ru

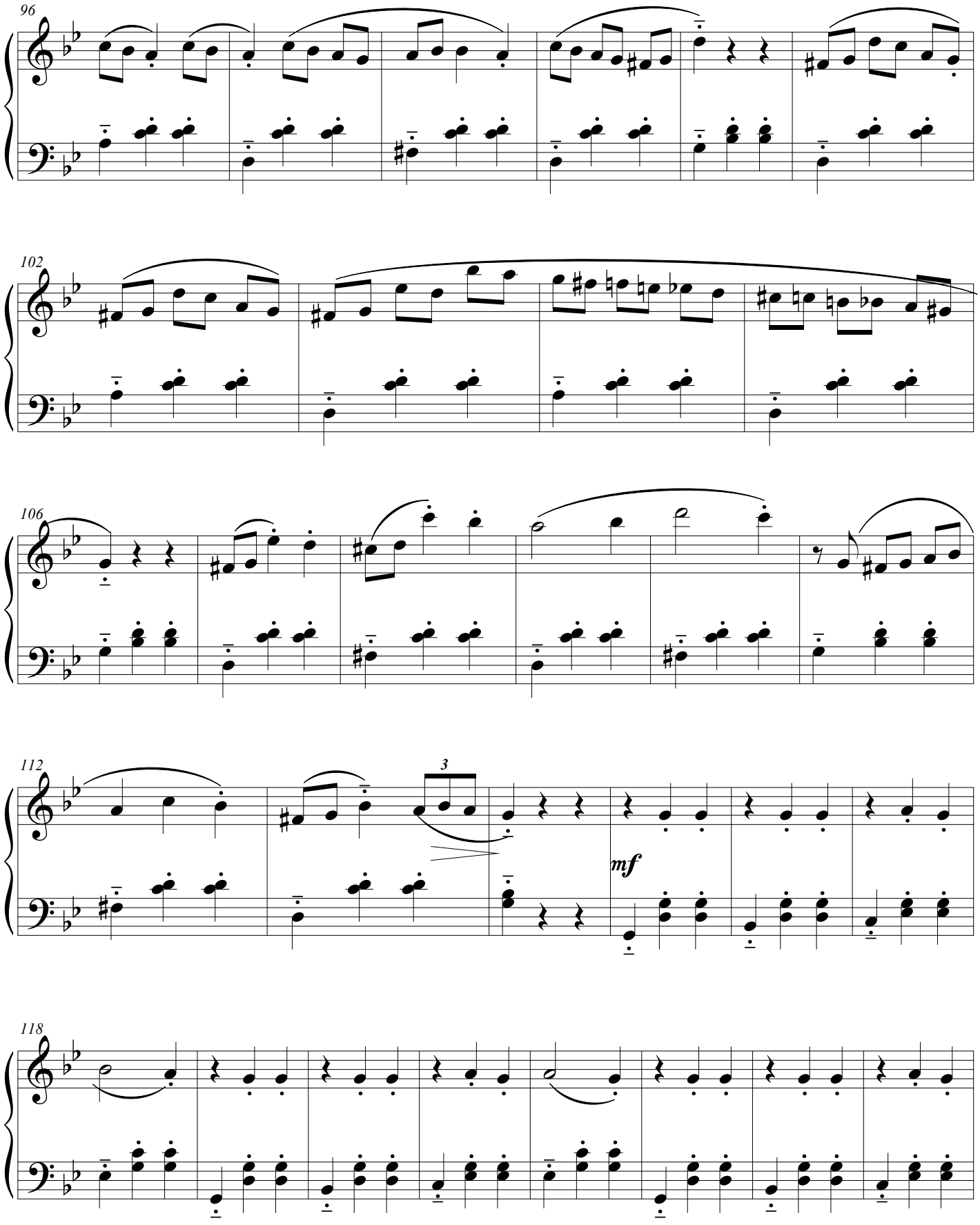

Сообщество педагогов - d-seminar.ru

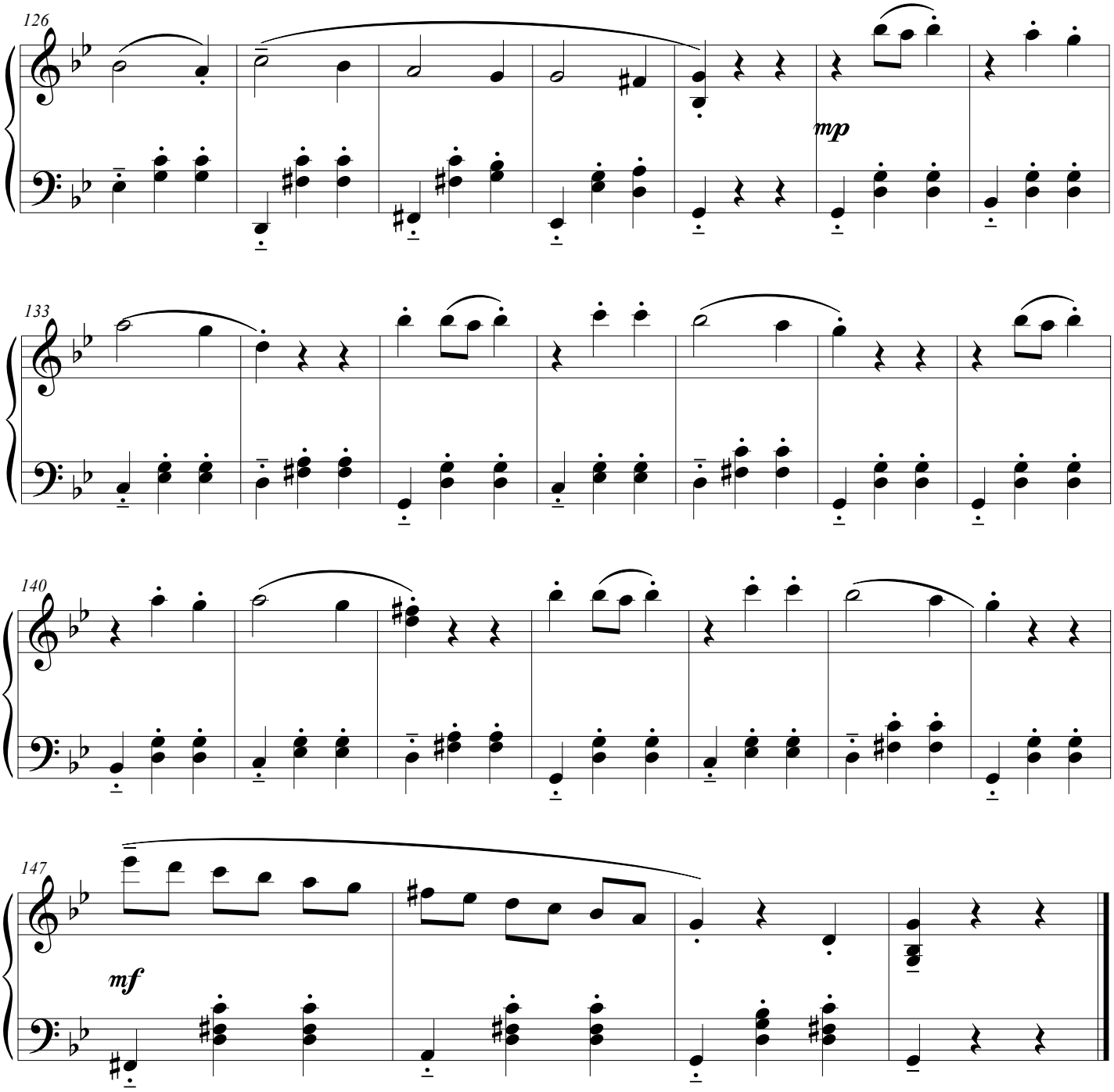

Сообщество педагогов - d-seminar.ru