Мальчишки играют в солдат

Муз. Елены Обуховой

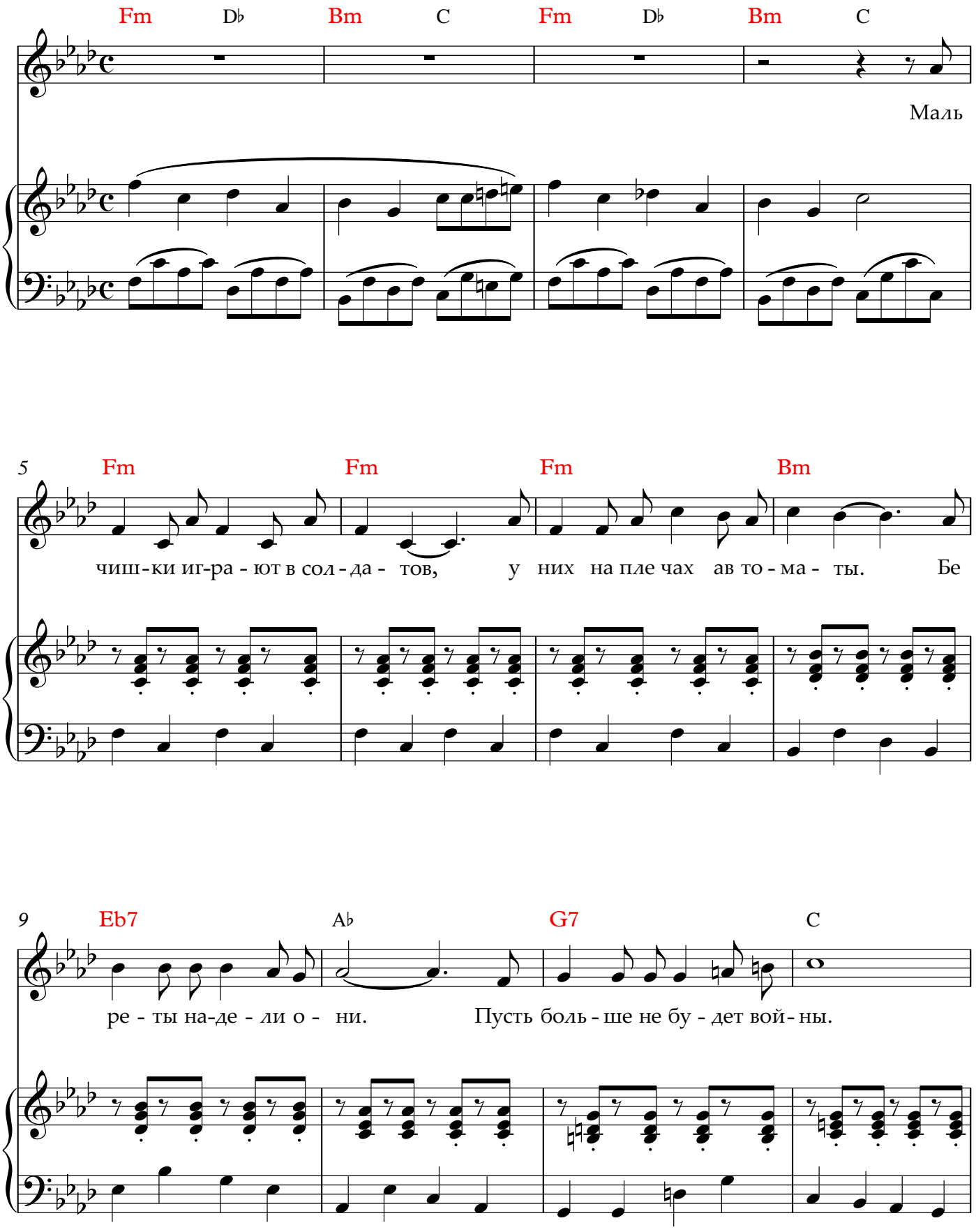

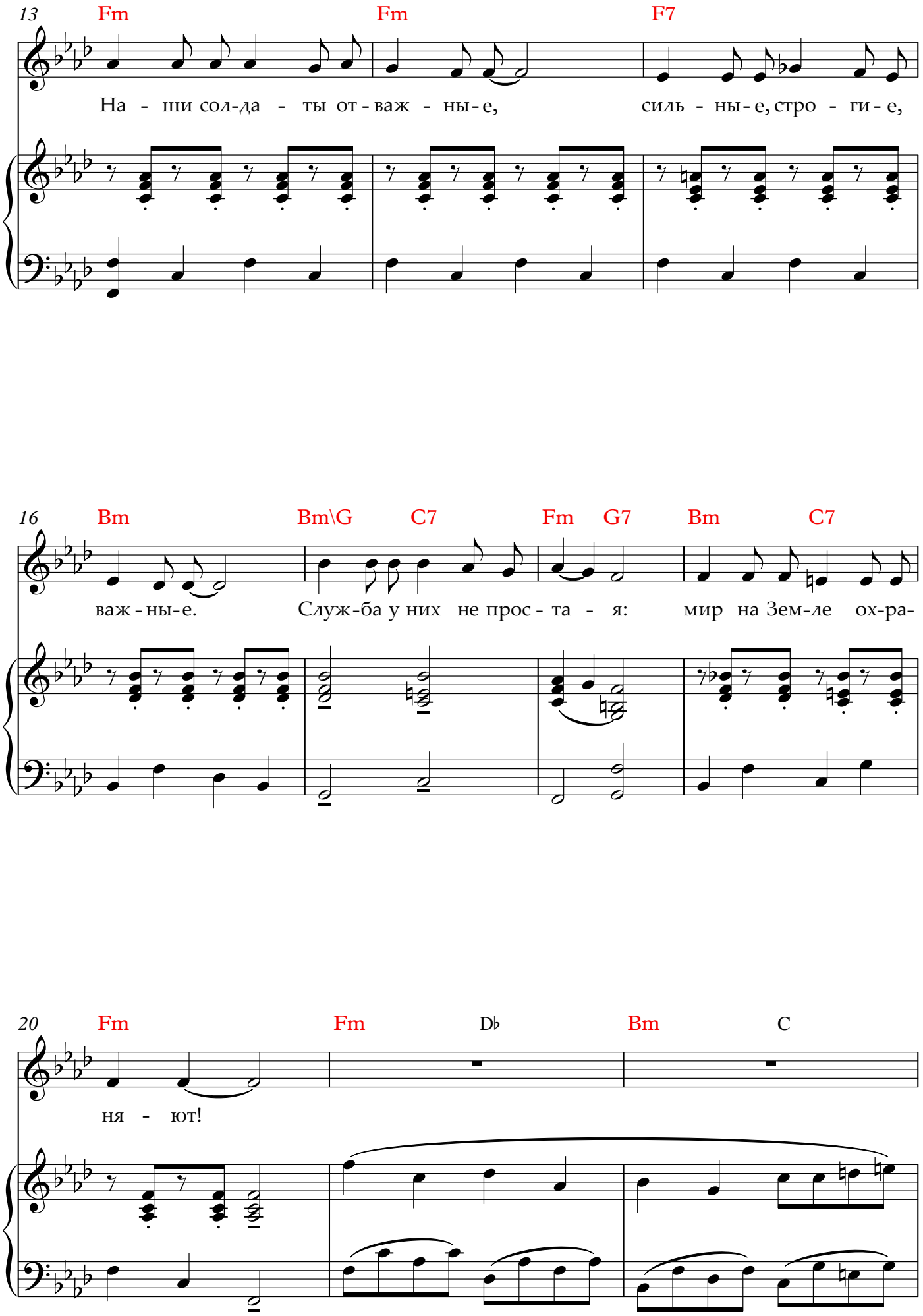
13
Fm
Fm
F7
На - ши сол-да - ты от - важ - ны - е,
силь - ны - е, стро - ги - е,
16
Bm
Bm\G
C7
Fm
G7
Bm
C7
важ - ны - е.
Служ-ба у них не прос - та - я:
мир на Зем-ле ох-ра-
20
Fm
Fm
D♭
Bm
C
ня - ют!

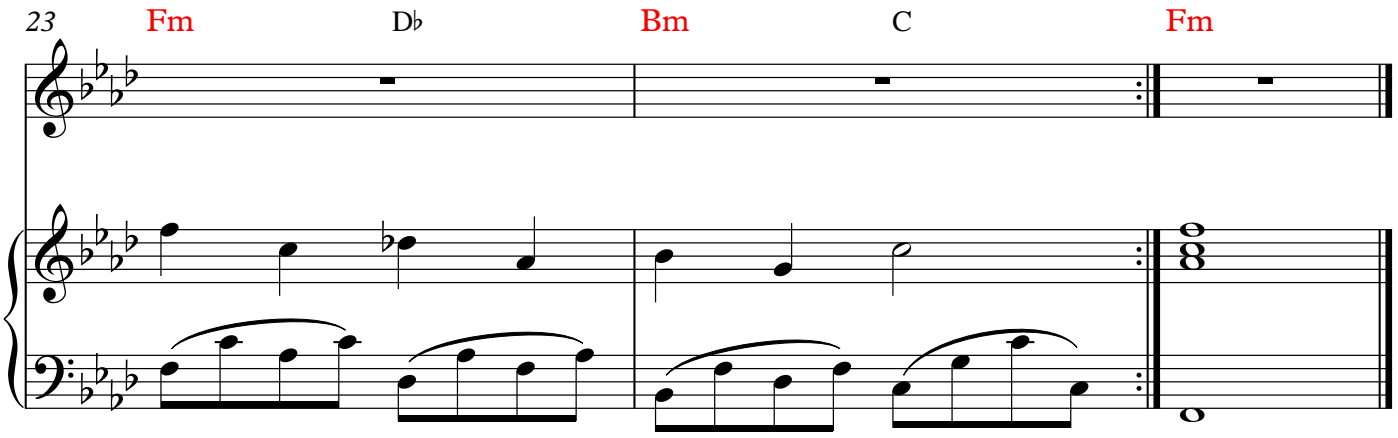

1. Мальчишки играют в солдатов,
   У них на плечах автоматы.
   Береты надели они.
   Пусть больше не будет войны.

   ПРИПЕВ:

   Наши солдаты отважные,
   Сильные, строгие, важные.
   Служба у них не простая:
   Мир на Земле охраняют!

2. Играют они понарошку
   Андреи, Кириллы, Серёжки.
   Мечтают они подрасти,
   В охрану России пойти.

   ПРИПЕВ: тот же - 2 раза