Мама
(исполняет солист)

Напевно, ласково

Музыка и слова Е. Шадриной

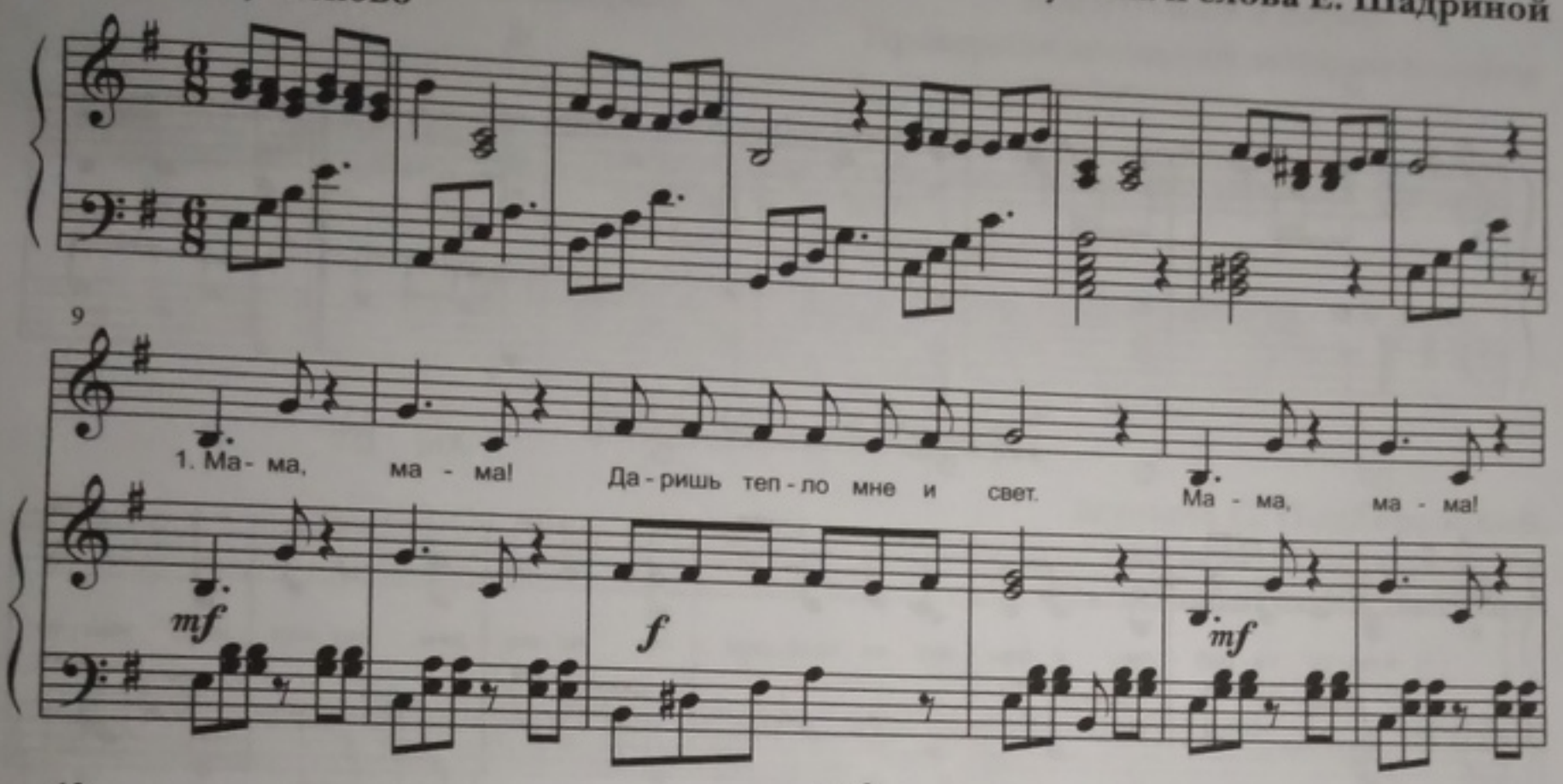

1. Мама, мама!
Даришь тепло мне и свет.
Мама, мама!
Лучше тебя в мире нет!

Припев: Мамочка, милая мама,
Крепче меня обними.
Мамочка, милая мама,
Песню в подарок прими.

2. Мама, мама!
Дом наш согрет добротой.
Мама, мама!
Мне так спокойно с тобой.

Припев.

3. Мама, мама!
В мире любви я живу.
Мама, мама!
Очень тобой дорожу.