Маму любит вся семья

Сл. и муз. Елены Обуховой

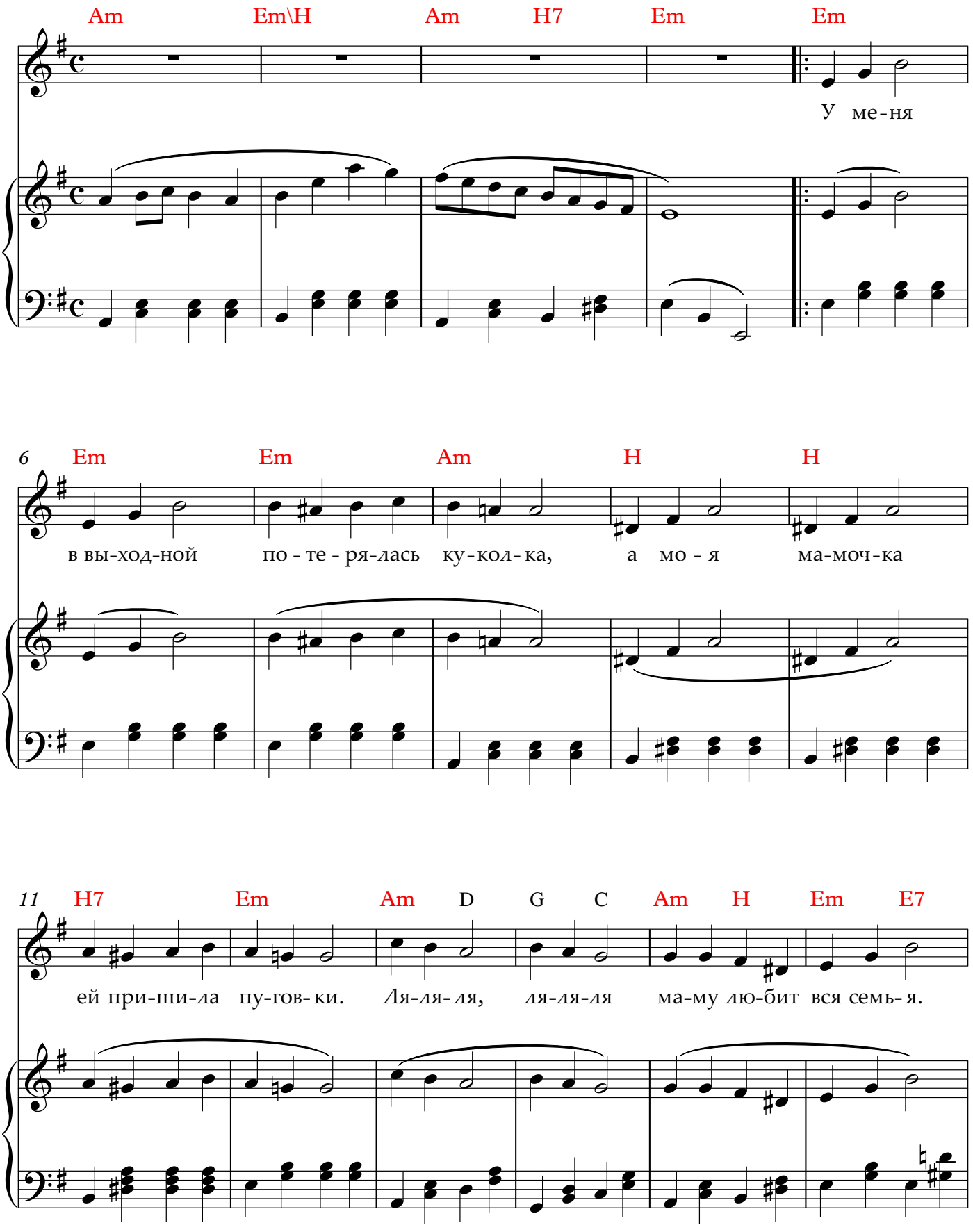

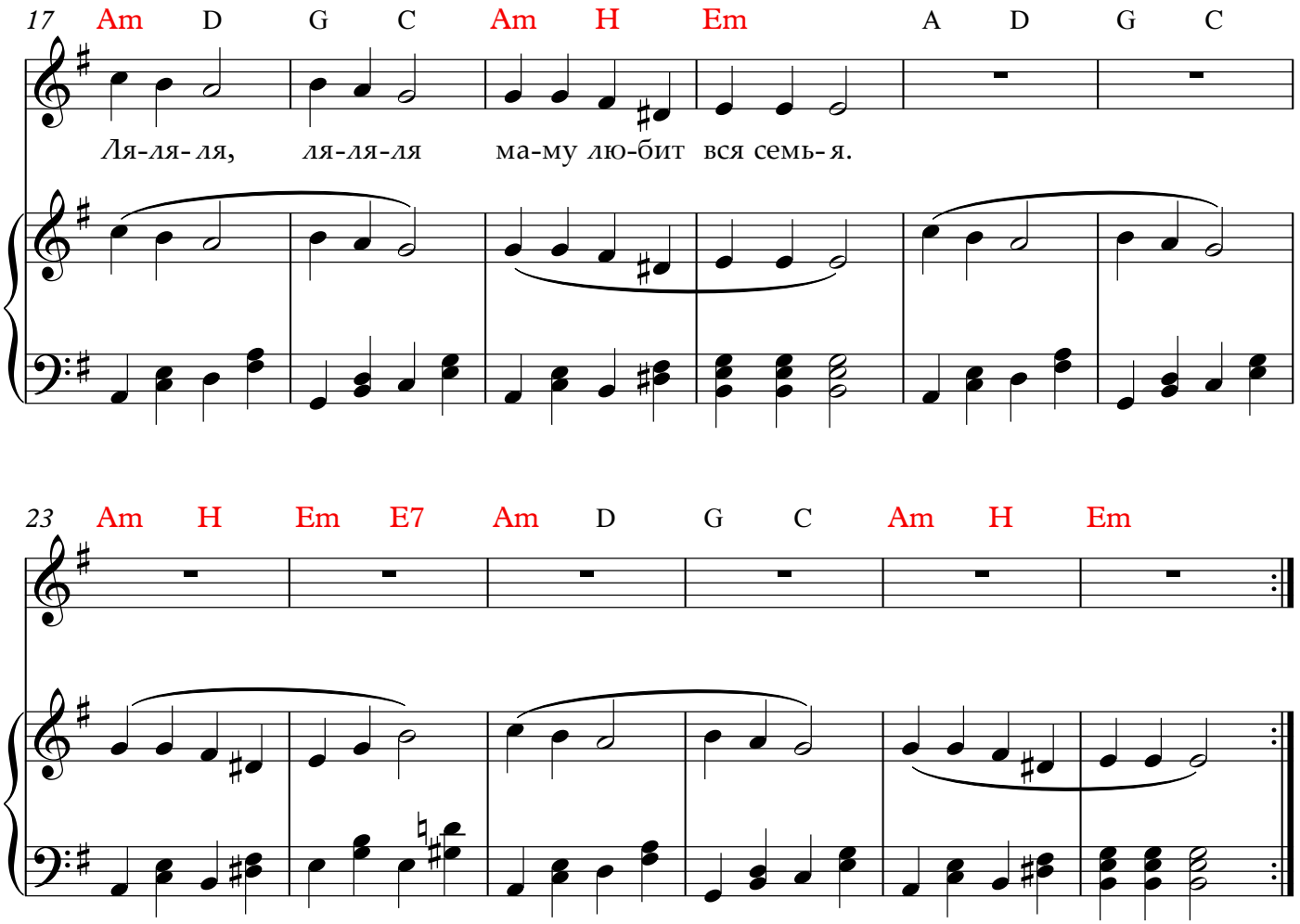

1. У меня в выходной потерялась куколка,
   А моя мамочка ей пришила пуговки.

   ПРИПЕВ:

   Ля, ля, ля, ля, ля, ля
   Маму любит вся семья.
   Ля, ля, ля, ля, ля, ля
   Маму любит вся семья.

2. Мамочка, мамочка, ты как солнце для меня.
   Без тебя, мамочка, не могу прожить и дня.

   ПРИПЕВ: тот же