Мамы наши лучшие

Сл. и муз. Елены Обуховой

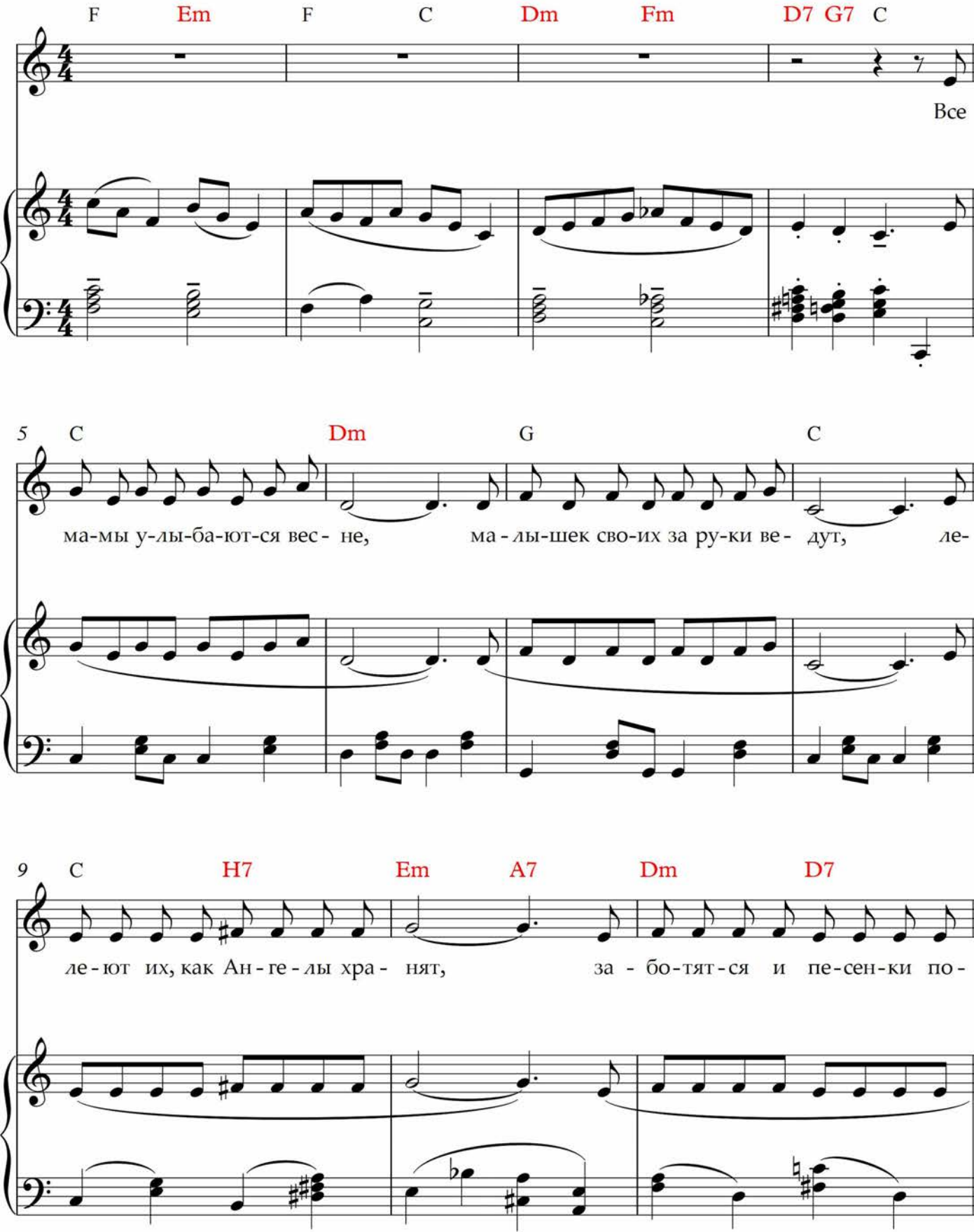

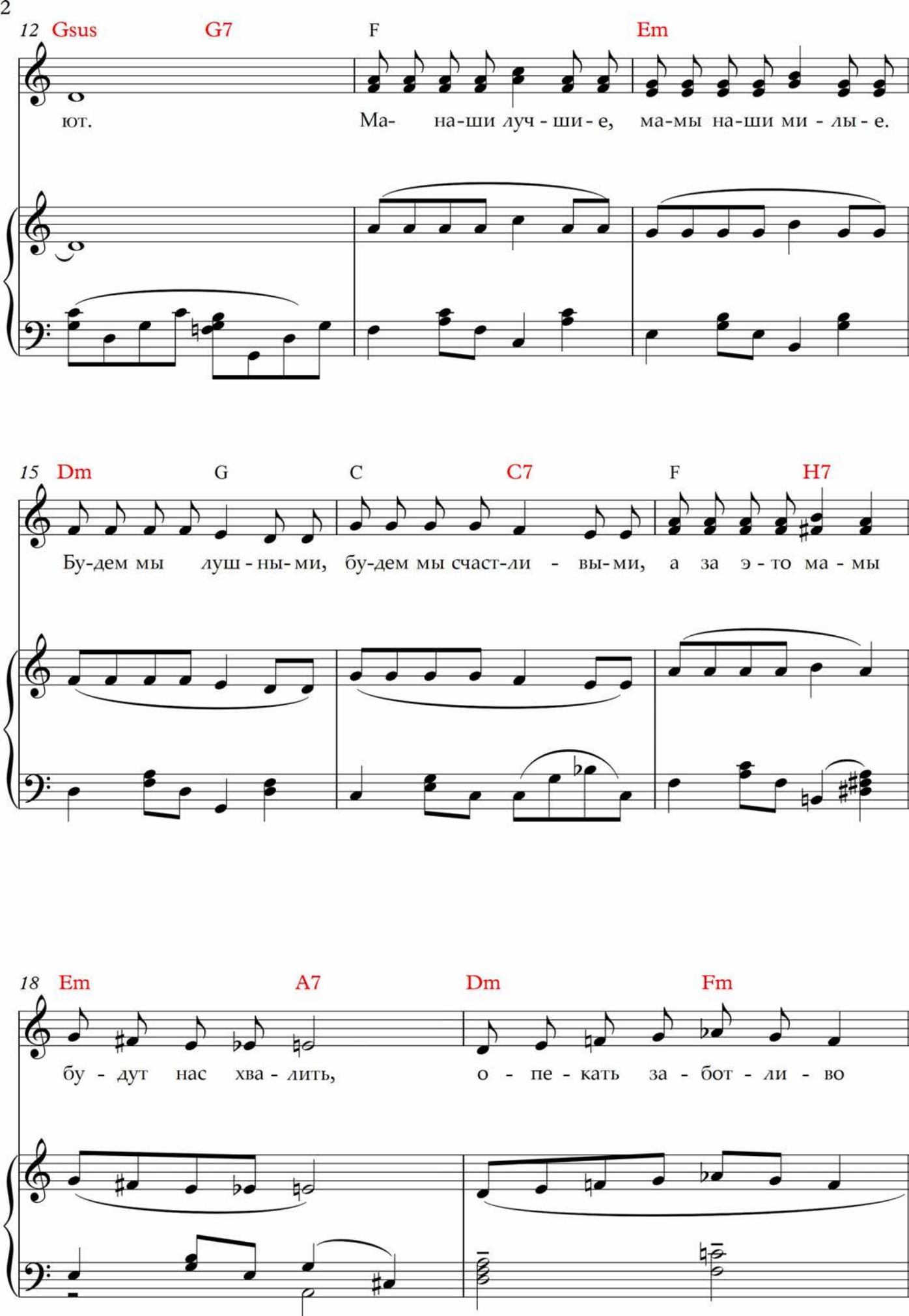
12 Gsus G7 F Em
ют. Ма- на-ши луч - ши - е, ма-мы на-ши ми - лы - е.
15 Dm G C C7 F H7
Бу-дем мы луш - ны- ми, бу-дем мы счаст-ли - вы-ми, а за э - то ма - мы
18 Em A7 Dm Fm
бу - дут нас хва - лить, о - пе - кать за - бот - ли - во

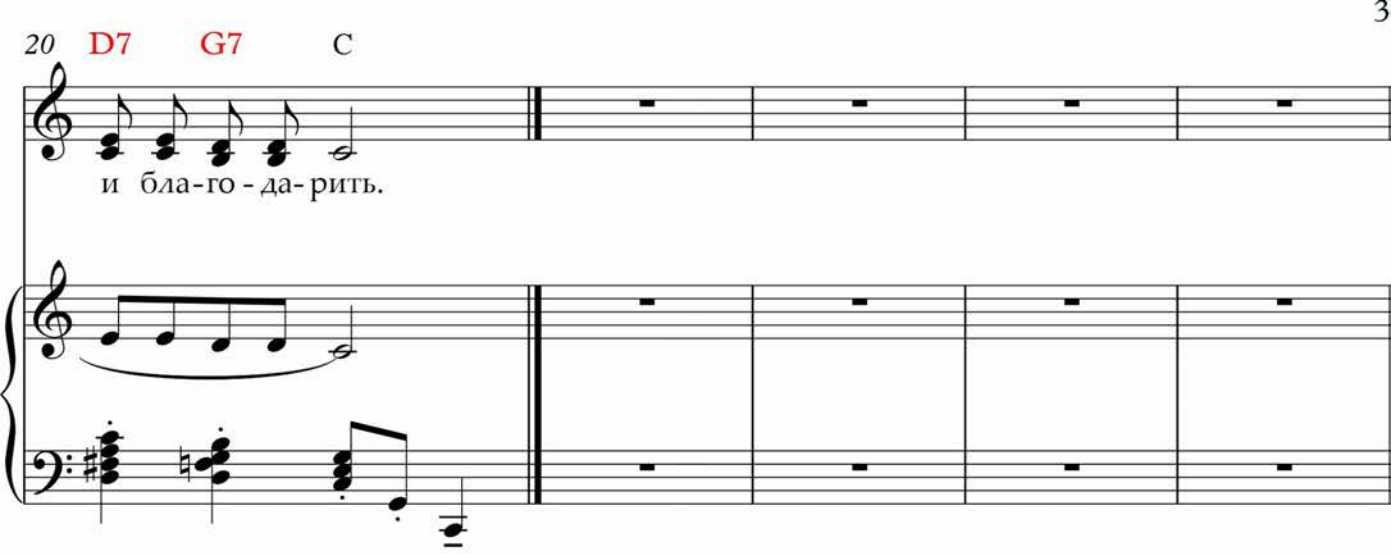

1. Все мамы улыбаются весне,
Малышек своих за руки ведут,
Лелеют их, как Ангелы хранят,
Заботятся и песенки поют.

ПРИПЕВ:

Мамы наши лучшие,
Мамы наши милые.
Будем мы послушными,
Будем мы счастливыми,
А за это мамы будут нас хвалить,
Опекать заботливо и благодарить.

2. Мы мамам нарисуем облака
И песенку задорную споём.
Нам дружба дана с мамой свысока,
Чтоб за руки всегда идти вдвоём.

ПРИПЕВ: тот-же