Воздушному флоту СССР

"Всё выше"

(АВИО-МАРШ)

Слова ПАВЛА ГЕРМАНА **Музыка ЮЛИЯ ХАЙТ**

Tempo di marcia.

Piano

Пение.

Мы рож - де - ны, чтоб сказ - ку сде - лать быль - ю,

пре - о - до - леть про - стран - ство и прос - тор, нам ра - зум дал сталь -

ны - е ру - ки - крыль - я, а вме - сто серд - ца пла - мен - ный мо - тор. Всё

Набор нот - Владимир Захаров. Транспорт нот - Александр Кондаков.

"Всё выше"

2

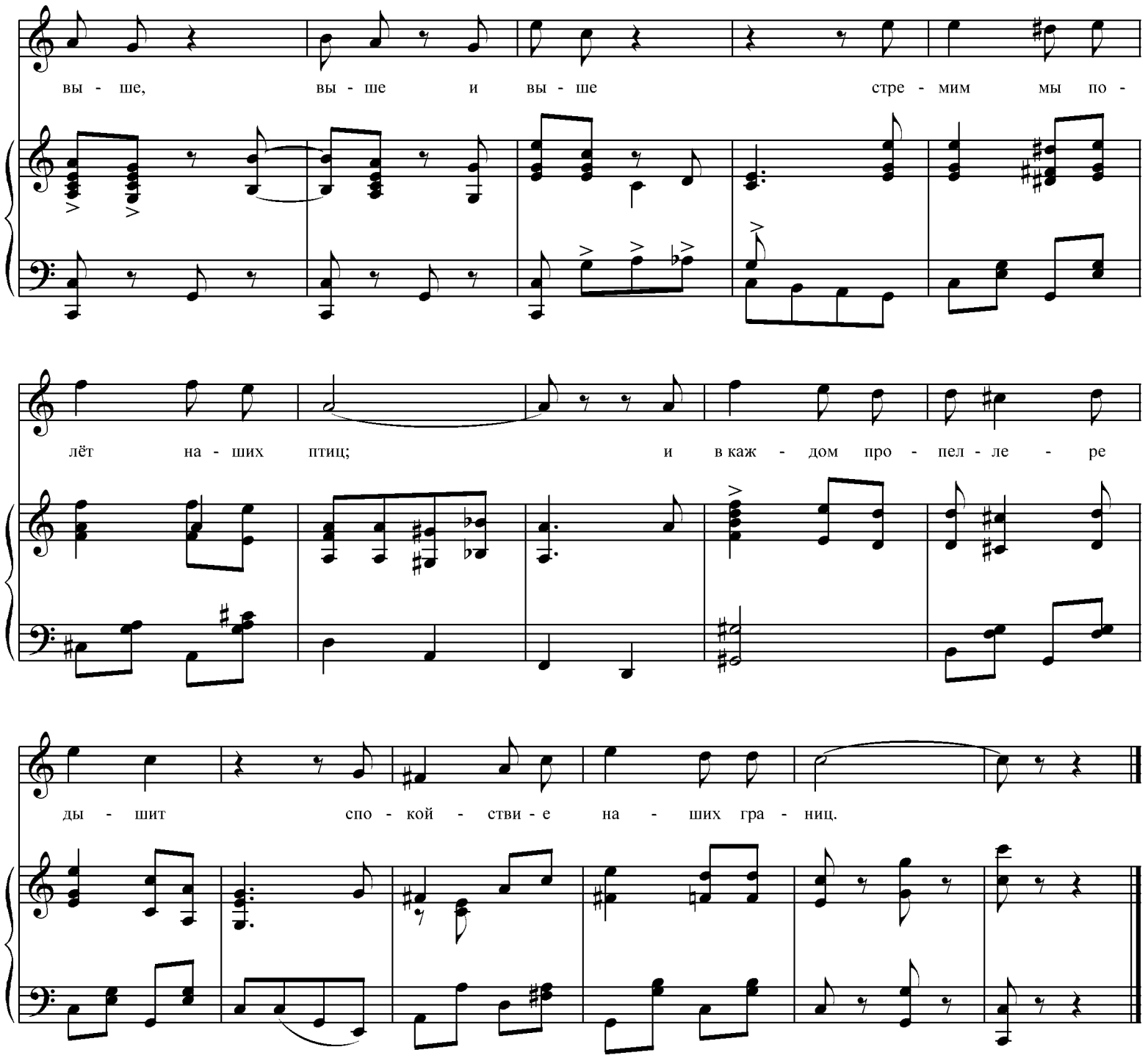

2. Бросая ввысь свой аппарат послушный,
Или творя невиданный полёт,
Мы сознаём, как крепнет флот воздушный,
Наш первый в мире пролетарский флот!

Всё выше, выше и выше
Стремим мы полёт наших птиц;
И в каждом пропеллере дышит
Спокойствие наших границ.

3. Наш острый взгляд пронзает каждый атом,
Наш каждый нерв решимостью одет;
И верьте нам: на всякий ультиматум
Воздушный флот сумеет дать ответ.

Всё выше, выше и выше
Стремим мы полёт наших птиц;
И в каждом пропеллере дышит
Спокойствие наших границ.