

# IRIS

COMM. G. TARDITI  
Via Ancona, 7 - Roma

DI

## PIETRO MASCAGNI

### ATTO PRIMO

#### LA NOTTE

♩ = 46

ANDANTE SOSTENUTO.

The second system of the musical score continues the piano accompaniment. It includes a large 'Har' (Harmonium) marking on the left side. The dynamics are marked 'pp' and 'sempre pp'. The right hand features a melodic line with slurs and ties, while the left hand provides a steady accompaniment.

The third system of the musical score continues the piano accompaniment. It includes a large 'Har' (Harmonium) marking on the left side. The dynamics are marked 'pp'. The right hand features a melodic line with slurs and ties, while the left hand provides a steady accompaniment.

(1)

*pp* *cres. insensibilmente* *cres. ancora un poco ed un poco animando*

I PRIMI ALBORI

(2) *PiÙ SOSTENUTO* ♩-42  
*dolce e sostenuto*

*rit. e dim.* *pp rall:.....* *p calmissimo*

*più sentito, ma sempre calmo*

*un poco rall:..... a tempo* *cres.*

*sempre sost. un poco rall:... a tempo*

*calando assai* *pp*

*cres. insensibilmente poco a poco*

**3**

*cres. p animando un poco più sentito pp subito*

*a tempo* *sostenendo*

*e dolciss. pp un poco rit. m.d. m.s.*

ANDANTE MENO SOST.<sup>to</sup> ♩ = 58

IFIORI<sup>8</sup>

*pp estremamente dolce, uniforme e sempre sostenendo*

8

8

8

8

8

8

*dolce cres. subito*

*incalz.*

*sentitissimo e con*

8

8

*anima*

*più f*

*f affrett.*

This system continues the piece. The right hand has a melodic line with a triplet and a fermata. The left hand has a triplet and a fermata. Dynamics include *anima*, *più f*, and *f affrett.*

(5) L' AURORA  
LARGO ♩ = 44

8

8

*calmo e sostenuto*

*trattenuto*

*trm allarg.*

*p*

*m. d.*

*p subito*

*pp*

*pp*

This system begins the section 'L' AURORA'. The right hand has a melodic line with a triplet and a fermata. The left hand has a triplet and a fermata. Dynamics include *calmo e sostenuto*, *trattenuto*, *trm allarg.*, *p*, *m. d.*, *p subito*, *pp*, and *pp*.

*a tempo*

*dolce ma vibrato*

*trattenuto*

*sostenendo*

*p*

*a poco a poco e insensibilmente sempre meno Largo*

*m. d.*

*p*

*p subito*

This system continues the section 'L' AURORA'. The right hand has a melodic line with a triplet and a fermata. The left hand has a triplet and a fermata. Dynamics include *sostenendo*, *p*, *a poco a poco e insensibilmente sempre meno Largo*, *m. d.*, *p*, and *p subito*.

*Un poco animato  
vibrato assai*

*a tempo*

*p*

*cres.*

*mf*

*marcato*

3

*cres. e animando poco a poco*

*cres. sempre e animando*

*f con anima*

Soprani I e II

Uniti

I.<sup>o</sup> TEMPO AND.<sup>te</sup> SOST.<sup>to</sup> = 42

*ben cantando a tutta voce*

Contralti

Tenori I e II

Bassi I e II

Son I - - o! Son Io la

Son I - - o! Son Io la

Son I - - o! Son Io la

Son I - - o! Son Io la

(7)

I PRIMI RAGGI

I.<sup>o</sup> TEMPO AND.<sup>te</sup> SOST.<sup>to</sup> = 42

*ben cantando*

*ff*

*f*

Vi - - - ta! Son la Bel\_tà in\_fi -

Vi - - - ta! Son la Bel\_tà in\_fi -

Vi - - - ta! Son la Bel\_tà in\_fi -

Vi - - - ta! Son la Bel\_tà in\_fi -

*f*

-ni - ta, la Lu - ce ed il Ca -

-ni - ta, la Lu - ce ed il Ca -

-ni - ta, la Lu - ce ed il Ca -

-ni - ta, la Lu - ce ed il Ca -

*un poco rit.*

*a tempo* *più f*

-lor. A - ma - te, o Co - se!

-lor. A - ma - te, o Co - se!

-lor. A - ma - te, o Co - se!

-lor. A - ma - te, o Co - se!

*a tempo* *più f*

*a tempo - più animato*

*i soli* *p* *cres. poco a poco*

-mor. Per me gli au-gel - li han

*a tempo*

(8)

*più animato*

*P ma ben sentito*

*cres. poco a poco*

can - ti, i fior pro - fu - mi e in -

*! Soli* *mf* *cres. sempre ed animando*  
Per me gli au-ge-li han  
- can - ti,

*cres. sempre ed animando*

*cres. sempre*  
can - ti, i fior pro - fu - mi e in - -

*cres. sempre*

*ravvivando subito senza rall.*

*p*

- fu - mi e in - can - ti i

- fu - mi e in - can - ti i

- fu - mi e in - can - ti i

- fu - mi e in - can - ti i

*p*

*ravvivando subito senza rall:.....*

**ANIMANDO ASSAI** ♩ = 66

fior.

fior.

fior.

fior.

**(9) ANIMANDO ASSAI** ♩ = 66

*p* *cres.*

102181

Sop. 1<sup>a</sup> e 2<sup>a</sup>

MOLTO ANIMATO ♩ = 63

Cont.

Ten. 1<sup>a</sup> e 2<sup>a</sup>

Bassi 1<sup>a</sup> e 2<sup>a</sup>

*mf*

Dei Mon - di I - o la Ca -

(10)

IL SOLE MOLTO ANIMATO ♩ = 63

*f rit. assai*

*mf vibrato*

*cres. e animando sempre poco a poco*

*mf*

*mf*

U - gua - le I - o scendo ai

dei Cie - li I - o la Ra - gione!

- gione;

*cres. e animando sempre poco a poco*

*mf*

*vibrato*

*cres. e animando molto*

si co - me a te, Mousmè!

Re, si co - me a te, Mou-

U - gua - - - le Io

*cres. e animando molto*

U - gua - - - le Io

*cres. e animando molto*

*incalzando*

U - gua - le scendo ai Re, si co - me a te, Mou -

- smè! Co - me a

scen - do ai Re, si co - me a

scen - do ai Re, si co - me a

*incalzando*

*a tempo* ♩ = 69*con anima*

- smè!..... Pie-tà è l'es - sen - za

tel!..... Pie-tà è l'es - sen .. - za

*con anima*

tel!..... Pie-tà è l'es - sen - za

tel!..... Pie-tà è l'es - sen - za

(11)

*a tempo* ♩ = 69***ff*** *con anima*

tel!..... Pie-tà è l'es - sen - za

*sempre ff e con anima*

*rit:.....*

mi - a, E-ter - na Po-e - si - a, A -

mi - a, E-ter - na Po-e - si - a, A -

*sempre ff e con anima*

*rit:.....*

mi - a, E-ter - na Po-e - si - a, A -

mi - a, E-ter - na Po-e - si - a, A -

*sempre ff e con anima*

*ff*

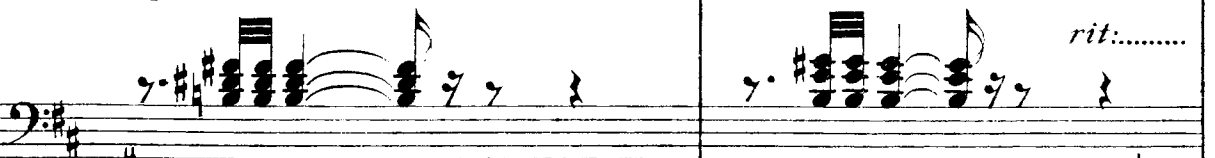

*rit:.....*

*a tempo sostenutissimo e ritenuto* ♩ = 58

Cornette e Tromboni sul Palcoscenico

IL GIORNO

(12)

*a tempo sostenutissimo e ritenuto* ♩ = 58

*sempre più f*

-ce, Ca-lo - - - re,

-ce, Ca-lo - - - re,

*sempre più f*

-ce, Ca-lo - - - re,

-ce, Ca-lo - - - re,

*sempre più f*

*ff rit. e marcato* *m.d.* *m.s.* *sempre più f*

*ancora più rit.*

*fff*

Lu - - ce,

A - mor!.....

*fff*

Lu - - ce,

A - mor!.....

*ancora più rit.*

*fff*

Lu - - ce,

A - mor!.....

*fff*

Lu - - ce,

A - mor!.....

*ancora più rit.*

*fff*

*fff ancora più rit.*

*Sostenutissimo*

*ffff* *rall:.....*

.....

A\_mor!.....

.....

A\_mor!.....

.....

A\_mor!.....

.....

A\_mor!.....

*Sostenutissimo*

*ffff sempre cres.* ————— *fffff rall:.....*

AND.<sup>te</sup> UN POCO SOSTENUTO ♩ = 50

*semplice*  
*p* *mf*

IRIS

(sul limitare della casa)

*pp a tempo*

Ho fat.to un tri.ste

*p* *pp*  
*un poco rall.*

I

so.gno pa - u - ro - so,

*p*

un so.gno

(1)

*p* *rall:.....* *a tempo* *pp*

*un poco affrett.*

PIÙ MOSSO ♩ = 84

I

tut.to pie.no di dra.ghi, mo.stri, vo.lan.ti chi.

PIÙ MOSSO ♩ = 84

*sf* *cres.* *sf* *cres. assai* *sf*

*rall:.....*

*p* 3

*me - re* *affrett:.....* *e di striscian.ti*

*1º TEMPO* (scende lentamente nel piccolo giardino)

*1º TEMPO*

*p* *mf <*

*có.lu\_bri.*

*rall:.....*

*p* *p* *rit:.....*

*ANDANTE* ♩ = 63

*p* 3 3 3 3 3 3

*ANDANTE* ♩ = 63 *S'era mala - ta la mia ami.ca bam\_bola,..... ond'i - o,tutta pian.*

(2) *p*

I

-gen - te, l'a-vea posta in giar - di - - no a ri - - po -

*dolce* *3*

*PP poco rit.*

I

-sa - re..... entro un cespo di ro - se.

*pp* *3*

*dolce* *3*

*rall:.....* *p* *a tempo*

I

In -

*p*

*pp*

I

-torno a lei tacea.....tutto il giar - di - no; non più canti di

*p* *cres.* *sentito* *3*

*p*

I

gi - gli, can\_zo-ni di gar - de - nie e por - - po -

*rall.*

I

-ri - ne nè vo - li di li - bel - lu - le; -

*rall:.....*  
*P dolce*

*P rall:.....*

*p*

I

a - ve - vo detto ai fior: «Ta - ce - te, o

*riten.*  
*P*

*espressivo*

*p rit:.....* *a tempo*

I

fio - ri! Ma - la - ta è la mia bam - bo - la!.....» quan -

*un poco rit.*

*a tempo mf*

*a tempo*

*un poco rit.*

*P marc.*

I

-d'ec - co in ciel..... vol di

I

bian - - che ci - co - - gne.....

I

..... fug - gi - re spa - ven -

I

-ta - - - - - tel!.. Guar - - do!..

*f* Un poco più mosso

8

*f* Un poco più mosso

I

*f*

(3)

Pieno è il giar - din di mo - stri or -

*movendo sempre più*

I

- ri - bi - li ..... che la mia bim - ba in -

*movendo sempre più*

I

- si - dia - no! ..... Ac - - -

*Mosso agitato*

I

- corro a sua di - fe - sa! - Pre - go! -

*Mosso agitato*

*f*

*f* *f* *ff*

La - - - grimo! «La - scia - - - te mi l'a -

*Sost.<sup>to</sup> molto*

*ff*

*ff*

mi - ca!...»

*rimettendosi al tempo*

*sempre ff*

*8*

*affrett.*

*incalzando*

IRIS

*mf*

*8*

*ff* *rit:.....* *a tempo* *fp*

ma u - na fe -

1 *f*

-ni-ce spiega in ruo-te e in gi-ri fantastici la co-da che come

*Più mosso* ♩ = 84

1 ser-pe av-vinghia la pic-ci-na,...

*Più mosso* ♩ = 84

*f* *cres. affrett.*

1 *ff*

al-lar-ga l'a-li... *a tempo sostenendo*

*ff rit. assai* *ff marcato*

1 *p*

e fug-ge!..

(7) *Sostenuto*

*poco incalzando* *ff* *pp*

(alzando le braccia verso il cielo)

*rit. moltissimo*

*attaccando con slancio f*

*LARGO SOST.to* ♩ = 52

I

Ma, Sol, tu vie - ni ed il sogno è bu-

*rall.:.....*

*mf*

*rit. moltissimo*

*a tempo* *un poco rall.*

*dim.*

*p rall.:.....*

I

-gì - a...Guarita è la pic - ci - na,..... la pic - ci -

*a tempo* *un poco rall.* *dim. molto* *p rall.:.....*

(corre entro la casa, vi prende una bambola, poi rapidamente tornando sul limitare della casa, alza verso il sole la sua bambola, e con grazia le agita le manine, a guisa di saluto)

*rit. moltissimo*

I

-na! Vien i e salu.ta il

(8) *a tempo*

*mf* *f*

*rit. moltissimo*

*a tempo*

(volgendosi verso l'interno)

*rall.*

So - le!

O padre mio, col

So - -

IL CIECO (dall'interno)

Con chi parli?

*a tempo**dim. molto**p rall.:**LO STESSO TEMPO*

(depone la bambola su un vaso di fiori ed entra nella casa)

le!

*LO STESSO TEMPO**pp legatissimo**p poco rit.*

(già da tempo si sono veduti spiare il luogo-nascosti dietro il gruppo di bambou - cautamente si sono avanzati lungo la siepe, finchè Osaka ha scorto Iris nel momento in cui essa entra nella casa - Osaka la indica a Kyoto)

OSAKA

*ALL.º NON TROPPO MOSSO* ♩ = 120

È lei! è lei!

La voglio!

KYOTO

È la figlia del cie-co.

Tu l'a-

*ALL.º NON TROPPO MOSSO**p**cres.*

O Non far\_le ma\_le! Che sel..

K \_vra\_i! Non sciuo la mia mer\_ce!

*f*

*cres. sempre*

*f ritenuto*

O Ba\_da!.. Sta

K Son noto al Jo-shi - wa - - ra! Non te\_me\_re!

(10)

*p*

*a tempo p*

O ben!

K Sol\_tan - to: ho d'uopo di tua vo - ce alla trama ch'io

*p*

*MODERATO* ♩ = 80

*MODERATO* ♩ = 80

K

me - di.to. - Sot - ti - le, pie - ghe.vol co - me salce è la tua

OSAKA

K

È ver; ho voce a - cu - ta;

vo - ce. (II)

O

i - mita il suo - no, il bis - bi - gliar d'au - gel - li,

O

il chiacchie - ra - re d'irreque - te fan - ciul - le.

*f* *3* *3* *3*

La mia vo - ce vi - bra nel - l'a - - ria, destagli echi ai

(11A) *Sost.<sup>to</sup>*  $\text{♩} = 56$

*mf* *3* *3* *3* *3* *3* *3* *3*

*f rit.* *p affrett.*

mon - - ti e vo - la al - ta nel ciel co - me ci -

*f rit.* *p affrett.*

*p rall.*

-cogna o fal - - co. E la fan - ciu - la?

KYOTO *p*

Essa m'oc - corre! Sup -

(12) *1<sup>o</sup> Tempo Allegro* *Andante*  $\text{♩} = 69$

*p rall.* *fp*

*rall.* *pp*

-po - ni ch'essa già sia co - sa tu - a. An -

*rall.* *a tempo*  $\text{♩} = 69$

*p*  
An - dia - mo!

*sempre pp*  
- diamo a prepa - rar - ci un vi - so! Pru - den - za vuol co - sì! i -

*p*

*p* *p* *mf* *Meno* ♩ = 63  
Cáuti? I - gnoti? Già mi di -

*mf*  
- gnoti e cá - u - ti! Sì!

*Meno* ♩ = 63

(s'avviano verso il fondo della scena)

*f* *sostenuto* *a tempo*  
- verto e go - do già! La vita è co - sì bella.....

*f* *a tempo*  
La vita è co - sì bella.....

(13)

*p* *sostenuto* *a tempo*

(passano il ponte e scompaiono)

O

K

ALLEGRO ♩ = 120

(14)

*p* *leggere* *p*

(sul limitare della casa appare il Cieco, che la figlia Iris guida amorosamente: scendono nel giardino)

IL CIECO *AND<sup>te</sup> GRAVE*

*p* *3*

Voglio po-sa-re o - ve è più caldo il so - le!

*AND<sup>te</sup> GRAVE*

*legato*

IRIS (fa sedere il padre su di un piccolo sgabello)

Qui, padre.

IL C

*p* *3* *rit.*

Sì..... Oh, il buon rag - gio!

*Sostenuto*

*espressivo* *3*

*p* *p* *rit:.....*

IL C

*a tempo* M'av - vi - val!..... *a tempo*

*p rit:.....*

IL C

Or dammi il mio ro - sa - rio. Vuò pre - ga - re!

*Andante*

(15) *p*

IRIS (porgendo al padre il rosario)

Ecco il ro - sa - rio! Sì!

IL C

E tu hai pre - ga - to?

I

*Sostenuto* *dolce* I - na - fie - rò i miei fio - ri, in -

*p*

(Iris si aggira pel piccolo giardino, inaffiando i fiori; ammirandone alcuno - coglie un crisantemo e se lo pone fra i capelli -

AND.<sup>te</sup> GRAVE

I  
IL C.

tan\_to. *p*

*dolce* Io pie - go. *AND.<sup>te</sup> GRAVE*

*p* *rall:.....*

(Il cieco prega silenziosamente, immobile, movendo solo le dita per fare scorrere le grana del rosario)

ALL.<sup>to</sup> CON SPIRITO

$\text{♩} = 160$

(16) *pp* *pp*

(Dal villaggio si avanza un gruppo di Mousmè; portano a braccio, o sul capo, delle ceste di

*p* *pp*

giunchi - Sono giovani lavandaje che vengono a lavare nel ruscello bianchi lini e variofinte mussoline.)

*p*

♩ = 138

*pp staccatiss.*

♩ = 160

(avviandosi al ruscello)

Soprani I<sup>e</sup> e 2<sup>a</sup>!

LE MOUSMÈ

Al ri\_o!

Contralti

Al ri\_o!

♩ = 160

*p* *pp*

Al ri\_o!

Al ri\_o!

*mf*  
 ♩ = 152  
 E il pleni - lu - - - - - nio!.....  
*mf*  
 E il pleni - lu - - - - - nio!.....

(18)  
 ♩ = 152

*mf*  
 ♩ = 138  
*pp staccatiss.*

Sop. 1. e 2.  
 Cont.  
*f un poco rit.*  
 Al ri - ol!.....  
*f*  
 Al ri - ol!.....

*cres: molto e affrett:*  
*ff tr*  
*un poco rit.*

ALL<sup>o</sup> MOLTO RITMATO ♩ = 192

ALL<sup>o</sup> MOLTO RITMATO ♩ = 192

Sop. I. e 2. MODERATO ♩ = 84

**SOPRANO**  
*p*  
 Cont. L'acqua è lim - pida e tie - pida! Sciu - ga il bu - ca - to al

**CONTRALTO**  
*p*  
 L'acqua è lim - pida e tie - pida! Sciu - ga il bu - ca - to al

MODERATO ♩ = 84

*pp*

so - le e la la - vanda è in fio - re.....

so - le e la la - vanda è in fio - re.....

*un poco cres.* *assai e un poco affrett.*

..... E il ple - ni - lu - - - nio!.....

..... E il ple - ni - lu - - - nio!.....

*f* *tr* *8* *tr* *più f*

*un poco rit:*.....

ALLEGRO ♩ = 192

(20)

ALLEGRO ♩ = 192

8

*ff*

8

8

*ff*

8

8

*ancora più ff*

8

*riten.*

*dim: e rall:.....*

*f*

Sop. I & 2. *ANDANTE* ♩ = 58  
*p dolce*

Cont. *p dolce*

Fra lo ti ed i - ridi... felci e nin - fe - e e ne - nu -

(21) Fra lo ti ed i - ridi... felci e nin - fe - e e ne - nu -

*ANDANTE* ♩ = 58  
*p dolce*

*sempre p*

- fa - ri gelsomi - ne - e scorre la

- fa - ri gelsomi - ne - e scorre la

*m.s.*

*p cres.*

*I! Soli*  
*p con grazia*

ra - pida onda fuggente; carezza il piè delle Mou\_sme, carezza il

ra - pida onda fuggente; carezza il

*pp*

*pp senza rall:* *rall.....pp.....*

(22)

*a tempo*

piè.....del.le Mou\_sme.....

Viene il suo ba\_cio.....

piè.....del.le Mou\_sme.....

Viene il suo ba\_cio.....

*a tempo**p sempre**pp**cres: ed anim: un poco*

dal\_la sor\_gen\_te!.....

Ba\_cio di ri\_o,

dal\_la sor\_gen\_te!.....

Ba\_cio di ri\_o,

*cres: ed anim: un poco**un poco rit.*ba\_cio di  
*un poco rit.* Di\_o!.....

ba\_cio di Di\_o!.....

*un poco rit.**rall: e dim.**rall sempre**mf*

I.<sup>o</sup> TEMPO ♩ = 160 (torcendo i lini)

*mf*

Con - torci

Con - torci

(23) I.<sup>o</sup> TEMPO ♩ = 160

*p*

e at - tor - ta!

e at - tor - ta!

♩ = 138

(24)

ANDANTE ♩ = 58

fu - mi; l'o\_dor del

fu mi; l'o\_dor del

*p* *cres:*

*P con grazia senza rall.*  
I<sup>1</sup> Soli

mu - schio còl-to dal\_l'onde fra zol-le e du\_mi di cento

mu - schio còl-to dal\_l'onde

*piu cres.* *pp senza rall.*

*rall:.....pp.....dim:.....*

sponde,..... fra zolle e du\_mi..... di cen-to spon-de!

*pp*

fra zolle e du\_mi..... di cen-to spon-de!

*pp rall:.....pp.....dim:.....*

*pp*

(occupandosi dei fiori del suo piccolo giardino)

IRIS *ANDANTINO* ♩ = 120

*p*

In pu - re stil - - le, ga - ie scin - til - le

IL CIECO (recitando)

(25) Tu mi hai tolta la vista, ma io *sostenendo*

(le Mousmè scendono nel ruscello a lavare)

*ANDANTINO* ♩ = 120

*pp legatiss.*

*m.s.*

*rit.* *a tempo* *pp sempre*

scen - de la vi - - ta! L'acqua s'ef - fon - - de...

I

IL C

vedo la Tua Gran - dezza; la tua Gran -

*rit.* *a tempo* *pp* *pp sempre*

per vie pro - fon - - - - de.

I

IL C

- dezza io la sento;

*sostenendo* *p*

*espress. e sost.<sup>o</sup>*

I  
Be - vi la vi - - ta, al - ga ce - ru - le - a!

II C

*espress. e sost.<sup>o</sup> sentito*

essa parla all'anima mia!;

*pp*

I  
*p* Tu, mar - ghe - ri - - ta, le - va il can - do - - re

II C

*tranquillo*

la bel - lezza della

*pp*

*rall:.....**P a tempo*

I  
del - la tua chio - ma! O ci - le - stri - - no

II C

Vita creata da Te

mi penetra col Sole

*rall:.....*

*pp*

*a tempo*

*pp*

*P un poco più sentito*

I  
 fio - re di me - - y, ne - ve o - do - ran - - te,

IL C

nella mia vecchia persona! *dolce un poco più sentito*

**нар**

*p*

I  
 tu, gel - so - mi - - no; e tu, o - lez - zan - te

IL C

Tu sei Grande e Buono! *cres.* La

I  
 fio - re di a - mo - ma! *mf* La va - ria chio - ma

IL C

Vita è pur tutta - via sempre un cammino faticoso,

*mf*

*rall:.....* *Meno*

I  
ie - va o co - rian - do, fio - re di monte!.....

IL C

ma è aggra - devole se io penso che conduce a Nir - va - na!

Sop. I.<sup>1</sup> e 2.<sup>i</sup> (si raggruppano di nuovo sulla riva)

Cont.

*Meno*

*rall:.....* *pp*

(26)

I

IL C

Frazzolee du - mi di cento spon - de.

Frazzolee du - mi di cento spon - de.

8

*dim. e rall.* *pp*

*a tempo*  
*mf molto più animato*

I  
IL C

In pu - re stil - le,

Io cammino anelando alla mèta! *molto più animato*

*pp rall: e dim.* *rit:.....* *mf a tempo*

I  
IL C

vi - ve scin - til - le l'acqua pe - nè - tra

Tu mi hai tolta la vista, *animando molto* ma mi hai dato

*cres.*

*cres: ed animando sempre* *f sostenuto molto ed espansivo*

I  
IL C

fra pie - tra e pie - tra e all'ap - pas - si - ta

quella degli occhi d'Iris; *cres: ed animando sempre* mi hai dato un Genio

*f molto sostenuto ed espansivo*

*anim. molto*

I ra - di - ce a - sco - sa do - na la for - za,

IL C buono e gen - tile; non son

*anim: molto*

I do - na la vi - - - - - ta!

IL C solo! Io dico la Tua Gran - dezza!

*più anim.* *f*

*1° TEMPO* ♩ = 160

I Sop. I. e 2.<sup>a</sup> (torcendo ancora i lini) Ri - sto - ra!

O Cont. Con - tor - ci

C Con - tor - ci

(27) *1° TEMPO* ♩ = 160

I

Ir - ro - ra!  
e at - tor - ta!  
e at - tor - ta!

*SOSTENUTO* ♩ = 72

I

*f* *3*  
Thea - do - ro - - sa, fio - re di - vi - - no,  
*f* *1<sup>o</sup> Soli*  
Ha rag - gi il so - - le; ha ti - mi il pra - - to,

*SOSTENUTO* ♩ = 72  
*molto sentito e largo*

(28)

*f*

I

gar\_denia, ro - - sa, vi - ta be - ve - - tel  
 il li - no can - di - do bian\_cheggia ed o - - le.

*largamente*  
**ff** con espansione

*affrett. molto*

I

Be - ve - te, fio - ri, mente, ver - ne, e o - lez - zie

*ff* con espansione  
*largamente*

*affrett. molto*

I

Sop. I: soli bal - sa - mi pel mio giar - di - - no, fio - ri, e - span -  
 Sop. 2: soli (Cont. Tacet)

*cres.* *un poco tratt.*

**ff** Ha

**ff** Ha

*cres.* *un poco tratt.*

*dim.*

de - te!  
rag - gi  
rag - gi

*dim.*

*Sostenuto e ritenuto a tempo larghissimo*

*ff*

O fior!.....  
il sol!.....  
il soll!.....

(28A)

*Sostenuto e ritenuto a tempo larghissimo*

*rit.*

*ff*

*sempre ff e cres.*

*fff*

*largamente*

*fff*

*rit:.....*

(29) (Suoni lontani di striduli sàmisen, di gongs e di tamburelli - Iris e le Mousmè guardano

ALLEGRO MOD.<sup>to</sup> ♩ = 120

*pp da lontano* *pp leggermente accentato*

con sorpresa verso la strada che conduce al ponte)

IRIS

*mf*

Giù per la via ne viene un ga - io suo -

(30)

I

Sop: I: e 2: no!

(ascoltando ansiose)

*cres.*

C O R O

Cont: *mf* Son sà-misen, tambu - ri e risonanti cym-bali e gongs!.....

*mf* Son sà-misen, tambu - ri e risonanti cym-bali e gongs!.....

*P un poco marcato* *cres.*

I

IL CIECO *p* (ad Iris)

S' avvi -

Lon - ta - no?

*p*

I - ci - na!

IL C I - ris, chi son?... Li ve - di?.....

(Si avvicina alla siepe, guardando verso il fondo)

I Guar - do!

IL C Guarda!

(31) *leggero*

*p*

I Sop:<sup>i</sup> i. Soli Oh,

IL C Cont:<sup>i</sup> Son comme - dian.ti! Vengono!

So - no guèchas!

I padre... È il Te - a - tro dei Pupi!

IL C Di'! Stammi pres - so, fan -

I Sto alla sie.pe! Ob-be-di -

IL C - ciulla! Sono vaga-bon - di! (32)

*cres. cres. sempre*

(torna presso il padre e lo rassicura)

I Sop: - rò! i: Soli

C O R Cont: Ritar -

*f con anima*

(Osaka e Kyo'ò, entrambi camuffati da istrioni girovagi, sbucano dal fondo con un codazzo

dia - mo il ri - tor - no?

di suonatori, guèchas e samourais, al suono di sàmisen, gongs, tamburelli: le Mousmè corrono

2<sup>a</sup> Soli  
Rima - nia - mo!

Rima - nia - mo!

8.....

incontro curiose, e battono festosamente le mani nel vedere che si tratta d'una rappresen-

1<sup>a</sup> Soli  
Col bu - ca - to più tar - di tor - ne - re - mo!

8.....

tazione di Pupi - Osaka e Kyoto scendono dal ponte, seguiti dalla loro compagnia; le Mousmè,

(33)

curiose, fanno cerchio - mentre ad un cenno di Kyoto alcuni degli istrioni piantano il Tea-

Sop: 1:  
Sop: 2:  
C  
O  
R  
Cont:  
Tutte a ve.li...  
Ecco le guèchas!...  
E nu.me.rosa assa - i la compa -

tro dei Pupi)

Veh! quattro guèchas! Son quattro i suo.na.to.ri!...  
- gni - a! So-no due gli at - to - ri!...

Ecco-li!... Vengono!...  
 8  
*f* *cres. sempre*

Ec - co-li!... Ven - go-no!...  
 Ec - co-li!... Ven - go-no!...  
 Ec - co-li!... Ven - go-no!...  
 8  
*ff con anima*

## IRIS

(attratta dalla curiosità, si pone ad osservare dietro la siepe)

8  
 (Die - tro alle bian - co - spi - ne mi metto!)  
*f*

*mf* *ff*

(rivolto alle Mousmè, pur tenendo d'occhio Iris, che si è avvicinata alla siepe del suo  
**LO STESSO TEMPO**

KYOTO *f*

Io son Da - nju - ro il pa-dre dei Fan - toc - ci

**(34) LO STESSO TEMPO**

*f*

giardino, guardando ansiosamente)

K

che nel-le mie com - me - die fac - - cio

*f brillante*

(rivolto ai suonatori)

K

spo - si al-le genti-li bam - bole! *ff* O-là, mu-si-ca!

*col canto*

K

*p*

8

Mou-

*ff a tempo*

*dim. molto*

K

*Un poco meno*

- smè,..... te - ne - te pu - pe da ma - ri - to?

*Un poco meno*

*pp*

IRIS

*Ancora meno*

*con grande espress. p Sostenuto*

(Co - me la

Sop. 1. *p dolce*

*rit:.....*

Sop. 2. Si che ne ab - bia - mo; e so - no buone e bel - le!

O

R

C

Cont. *p*

*p*

Si che ne ab - bia - mo; e so - no buone e bel - le!

Si che ne ab - bia - mo; e so - no buone e bel - le!

(35)

*Ancora meno*

*Sostenuto con grand' espress.*

*p dolce*

*rit:.....*

*un poco rall:.....* I.<sup>o</sup> TEMPO

1

mia, no ..... non ve n'ha;..... sto cer-ta!)

*un poco rall:.....* *p delicato*

I.<sup>o</sup> TEMPO

Sop<sup>1</sup> r<sup>1</sup>

Sop<sup>1</sup> 2<sup>1</sup>

Cont<sup>1</sup>

È un Te - a - tro di lus - - so!

È un Te - a - tro di lus - - so!

*un poco rall:.....* *p*

IRIS

(al padre)

Sto qua!

IL CIECO

(chiamando)

I - ris!

*p*

*cres. molto*

KYOTO *f*

(36)

Lo STESSO TEMPO

(accentando e sorvegliando sempre Iris)

(in questo frattempo il Teatro sarà stato montato; ai suoi lati due paraventi)

*espressivo* *rall:.....*

Dhi - a,..... la bel - la fi - glia sven - tu - ra - ta....

*Un poco sostenuto*  
*espressivo*

*f* *(ai suonatori, mentre)*

Ma più non voglio dir... Udrete, e basta! *ff* Ehi, mu - si - ca!..

fa cenno alle Mousmè di far silenzio, e di far largo - in pari tempo distribuisce i Pupi ad al.

*I.º TEMPO*

*f*

Pre - pa - re - rò la sce - na!

Sop! 1.<sup>i</sup>

Po -

Sop! 2.<sup>i</sup>

Po -

Cont.<sup>i</sup>

Po -

(37)

8.....

*f I.º TEMPO*

cuni del suo seguito, e parla sottovoce ad Osaka - Durante gli ultimi preparativi le Mousmè

- niam - ci tut - te in - tor - - no .

- niam - ci tut - te in - tor - - no .

- niam - ci tut - te in - tor - - no .

seggono ginocchioni, facendo cerchio intorno al Teatrino)

OSAKA

(Non dei te-

(O - sa - ka, at - ten - to!)

- mer!) (Io la ri - cor - do, e non ne fallo un

(La par - te?)

8

(i suonatori si mettono accosciati a terra davanti al Teatrino)

et - te!)

*sf* *p*

*insensibilmente tratt.*

(Guar - da.....

KYOTO (mentre continua a parlare con

(E la pic - ci - na?)

*mf* *f*

(38)

8.....

*insensibilmente tratt.*

Osaka, colloca dietro i paraventi la Guècha cantatrice, e le tre Guèchas danzatrici)

... con occhi lar - - ghi co - me fo - glie di

8.....

*cominciando a dim.*

*mf* *f*

loto e di ne - lum - bo!) (Sta alla

sie - pe!...)

KYOTO

(Ve - drai, ne la trar - re - mo!) (O - ra l'a -

*cres.* *dim.*

*trattenendo un poco* *dim. molto*

- de - sco! È la curio - si - tà in - fal - li - bil à - mo!)

*trattenendo un poco* *dim. molto*

(Osaka e Kyoto si collocano dietro il paravento a destra del Teatrino da dove possono spiare i movimenti d'Iris, pure eseguendo le loro rispettive parti)

Sop. 1. i

*p* *rall:*.....

Fac-ciam si - len - zio! Già dan - no prin -

Sop. 2. i

*p*

Fac-ciam si - len - zio! Già dan - no prin -

Cont. i

*p*

Fac-ciam si - len - zio! Già dan - no prin -

*p* *rall:*..... *dim. sempre e*

(rimangono silenziose e attente)

- ci - pio!

- ci - pio!

- ci - pio!

*rall:*..... *pp*

(Si alza il sipario del Teatrino, e Kyoto fa cenno d'introdurre in scena Dhia)

AND.<sup>te</sup> SOSTENUTO ♩ = 50

*leggerissimo*

(39) *p* *ten.* *pp* *affrett.*

*leggerissimo*

*p* *a tempo* *rit.* *a tempo* *pp* *affrett.*

DHIA (Una GUECHA)

*Più Sostenuto*

3 (un gran sospiro)

*p* *Mi - sera!.... Ognor qui*

*Più Sostenuto*

*a tempo* *rall.* *pp*

DHIA

*so - la!.... Unque mai mi con - so - la!.... Mor - te ra - pi mia*

*pp*

DHIA

ma\_dre..... ri\_dotta è mia fa\_mi\_glia..... a un col\_le\_ri\_co

*p*

DHIA

*dim. e rall:.....*

(40) (un gemito)

pa\_dre... che non a\_ma la fi\_glia!..... *leggerissimo*

colla parte..... *pp*

*affrett.*

DHIA

*a tempo* ♩ = 50

(altro gemito) (terzo gemito)

*p* Ho vesti brutte e la\_cere..... scar\_ne braccia e sot\_ti\_li...

*P a tempo dolce e mesto*

DHIA

*cres.* *cres. ancora* *rall. mf*

go\_te pallide e gra\_me... son ma\_la\_ta ed ho fa\_me e

*cres.* *cres. ancora* *dim.* *rall.*

DHIA *Sostenendo molto*

so - no le mie la - cri - me mie gemme e miei mo - ni - li!...

*Sostenendo molto* *dim.*

DHIA (un singhiozzo)

Chi a - scolta i miei do - lo - ri?...

*p* *pp rall:* *a tempo p*

DHIA (lamento)

Non ho amiche nè fio - ri!.....

*p rall:* *3*

OSAKA

(sottovoce alla Guècha)

*3*

(Brava!)

KYOTO

(Attrice va -

*3*

*rall:* *pp* *ten.*

*ten.*

*a tempo*

K

- len - te!)

Sop. I<sup>o</sup> (fanno i loro commenti) *rit.*

Sop. 2<sup>o</sup> *p* Co - me for - za le la - crime la povera fan -

O

R

C

Cont.

(41)

*a tempo*

*p* *ten.*

*ten.*

*rit.*

*ten.*

OSAKA

(indicando le Mousmè)

(Vè come stanno atten - tel)

*a tempo* (chiamando Iris)

-ciulla. I - ris, vien - te - ne qua; di là tu ve - di

*p* Dav - vero fa pietà!...

*p* Dav - vero fa pietà!...

*leggero*

*a tempo* *pp*

*affrett.*

## IRIS

(alle Mousmè)

Ve - do!... Qui re - sto: gra - zie!..

(Kyoto, imitando la voce rauca di un vecchio catarroso, fa le più strane grida del mondo, picchiando forte sul legno del Teatro a dare l'idea dell'avvicinarsi del vecchio, iracundo ed inumano genitore)

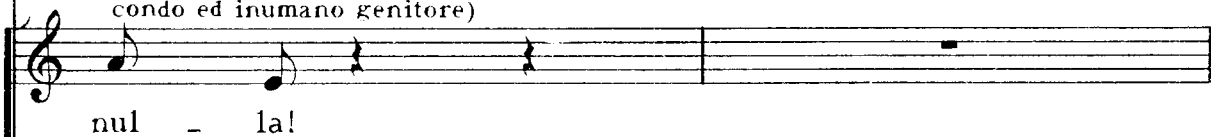

nul - la!

*a tempo*  
*pp rall:.....*

## DHIA

Ah, mio pa - dre!.. Lo sento! Tremo dallo spa-

(Apparisce sul teatrino il pupo Padre;

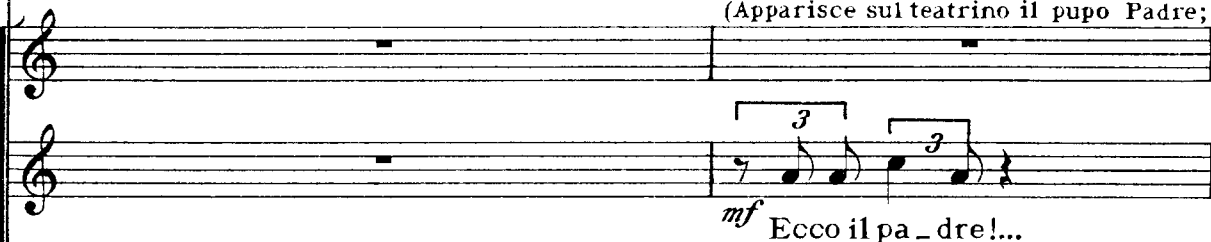

*mf* Ecco il pa - dre!..

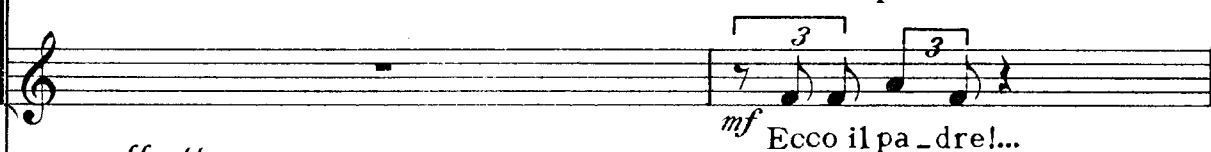

*mf* Ecco il pa - dre!..

*affrett. e cres.*

*f*

DHIA

ven - to!  
 (le Mousmè fanno segni di spavento e di meraviglia)

Me lo so - gno stanot - te!  
 Che cef - fo!  
 Che cef - fo!

*Animato* *marcate*  
*f*

IL PADRE (con voce terribile)  
 (KYOTO) *AND:te CON MOTO* = 92

(42) Ah,..... sciagurata put - ta! Sono stanco di mante - ner - mi questa sciocca  
*AND:te CON MOTO* = 92

DHIA

IL P  
 (KY)

Ah,  
 va - na, i - nu - til, ne - ghit - to - sa, sciopera - ta!

*cres. e animando*  
*f*

DHIA

*rit.*

pa\_dre mi - o!...

IL P (KY)

*ff*

Pre - pa - ra - ti!... Io ti ven - do al gran mer -

*Ritenuato* ♩ = 72

*rit. f marcato*

DHIA

*f*

No, pa\_dre, no, non ven - dermi!

IL P (KY)

*ff*

- ca - to di Si - mo - no - sa - ky! *Pre -*

*poco affrett.*

DHIA

*f*

OSAKA

Per la

(La pic - ci - na si muove! Forza al dia - logo!)

IL P (KY)

*ff animando*

*legato*

*mf*

*-pa - ra - ti!*

(si commuove, e con gesti concitati segue lo svolgersi del dramma)

IRIS  
ANDANTE CON ANIMA

DHIA

lu - ce del so - le e del - le stel - le,..... tien - mi an - co - ra con

ANDANTE CON ANIMA

I

Sto qua!

DHIA

te!... Che vuoi ch'io faccia?

OSAKA

(Hagli occhi rossi, rossi!) rit.

IL CIECO

Iris!...

cres.

rit.:.....f

IL PADRE A TEMPO RITENUTO  
(KYOTO)

*un poco affrett.*

*ff*

(43)

Al gran mer - ca - to di Simo - no - sa - ky tu trove - rai pa -

A TEMPO RITENUTO

*marcato*

*un poco affrett.*

IL P  
(KY)

- dro - ne! Io so - no stan - co d'a - verti qui con me!... Tu man - gi

*anim:.....cres.*

IL P  
(KY)

trop - po enon mi rendi nul - la..Ond'io ti ven - do!..

Sop. I<sup>i</sup>

Sop. 2<sup>i</sup>

(impressionate da tanta crudeltà, sono furenti contro il pupo Padre)

Cont.

*mf cres.*

Vecchio lercio!..Fur.

*Più mosso*

*mf cres.*

DHIA

(con grido straziante e disperato)

*f* Uc - ci - di - mi, piut - to - sto! *ff* molto rit.

IL P  
(KY)

Ba - sta!... Ho

*mf*

Mu - so da vecchia arpi - a!...

- fan - te!

*molto ritenuto*

*rall.*

*f*

*a tempo*

det - to!

*moltissimo ritenuto*

*rall:*.....

*3 3*

E sordo alle sue tan - te lacrime di - spe -

*a tempo*

*moltissimo ritenendo*

*rall:*.....

*dim.*

OSAKA

rall:.....

*f*

(Si scalda il nostro pubblico!)

IL P  
(KY)

(È in fu..

(urlando, e minacciando coi pugni il padre tiranno, mentre questi se ne va,

-ra\_tel

Via!..

rall:.....

Pigliamolo a sas\_sate?... Vampiro! Via!..

*cres.*

Orco!

Via!..

*Animato*

*mf*

*cres.*

*f*

rall:.....

DHIA

AND<sup>te</sup> MODERATO

*p*

Mori - re!..

Si... Fi -

IL P  
(KY)

-ro\_re!)

(44)

AND<sup>te</sup> MODERATO

.....*p e dim*.....

*pp*

DHIA

ni - - re!... *p*

(Quasi, quasi t'uc-ci-do-no davvero il pu-po pa-dre!)

IRIS *AND<sup>te</sup> SOST.<sup>to</sup> E MESTO*

*p* *3* *3* *3*

DHIA Oh, la istoria pie-to-sa! Mi parche dentro al co-re mano mi prema e (scena mimica di Dhia)

*AND<sup>te</sup> SOST.<sup>to</sup> E MESTO*

*pp* *cres.*

*un poco rit.*

*a tempo*

*rall.*

*3* *3*

DHIA tocchi! M'offende un gran do-lo-re che mi rende affanno-sa!.....(con esaltazione)

*P* Deh,

*pp un poco rit*

*a tempo*

*rall.*

*pp*

BEN SOSTENUTO ♩ = 50

I

DHIA (45)

pren-di-mi con te, Ge-nio del Be-ne! Por-ta-mi

BEN SOSTENUTO ♩ = 50

*pp sempre*

I

DHIA Come è triste il suo canto!.. Ho vo-lon-tà di

te - - co do-ve non si sof-fre!.....

*con slancio*

*cres.*

I

*f* *rall:.....* *p3* *dim.*

pian-to nel-l'a-ni-ma.... e ne-gli oc-chi!

(ad Osaka) *3*

*IL P (KY)*

*p* (Ortoccaate! Dol.

*f* *rall:.....* *dim.* *pp*

(46)

OSAKA

AND.<sup>te</sup> SOSTENUTO ♩ = 96

*p*  
(Dolcissimo!)

IL P (KY)

-cissimo!)

AND.<sup>te</sup> SOSTENUTO ♩ = 96

*pp* *rall:.....*

*PP dolce armonioso*

FOR, figlio del Sole (invisibile)  
(OSAKA) *dolciss. ed espressivo*

*p* A - pri la tua fi - ne - stra!.... For son i - o..... che

*p subito*

FOR (O)

*pp* *rall:.....*

ven - go al tuo chia - mar, po - ve - ra Dhi - - a!

*rall:.....*  
*pp*

*a tempo*

FOR (O) *pp* *cres.*

A - pri la tua fi - ne - stra al rag - gio mi - - o!

*a tempo* *pp* *cres.*

FOR (O) *mf rall.* *p dolce* *pp poco rall:.....*

A - - pri il tuo cor a mia cal - da ma - li - -

*mf rall!* *p* *pp poco rall:.....*

FOR (O) *a tempo* *cres.*

- a!..... For ha a - scol - ta - ta, o Dhia,.... la tua pre -

*a tempo* *cres.* *cres. e*

FOR (O) *a tempo* *p*

ghie - - - - ra!..... A - pri l'a - ni - ma

*a tempo* *animando* *cres.* (47) *p*

FOR (O) *cres.*  
 tua, fanciul - la, al So - - le! A - pri l'a - ni - ma

*cres. ed anim.*

*allarg. e cres.*

FOR (O)  
 tua al - le mie pa - ro - - le!... A - pri il tuo cuo - re a

*mf allarg. e cres.*

FOR (O) *f*  
 me, ..... fan - ciul - la, e spe - - ra!.....

*rit. dim. e rall.....*

*f rit. dim. e rall:.....*

FOR (O) *dolciss.*  
 Tu vuoi mo - rir? Mo - ri - re io ti fa - rò,  
 Molto più lento

*cres. pp dolciss. cres.*

*allarg. moltiss. con gran calore poco affrett.*

FOR (O)

*f* ma ti fa - rò mo - rir dal Sol ba - cia - - - ta,.....  
*allarg. moltiss.*

*f* *poco affrett.* *f*

FOR (O)

*p* po - scia al pa - e - se e - ter - no..... ti trar - rò....  
*a tempo*

*p* *cres.*

FOR (O)

*f* *allarg.* *dim.* *p* *rall. molto*

o - - ve, o fan - ciul - la, tu sa - rai a - ma - - -

*f* *allarg.* *P rall. molto*

*a tempo poco rit.*

FOR (O)

- ta!..... *poco rit.*

*a tempo* *P rall. molto*

KYOTO di Jor ha fatto sull'animo d'Iris)

(48) (E questa po - e - sia gran ciur - ma - tri - cel!..... Due

*mf* *Un poco mosso* ♩ = 88

K mot - ti, due bi - stic - ci ch' u - no di - ce e u - na fan -

*più tranquillo*

K - ciul - la in - con - scia co - me que - sta..... vi

*p* *rall:*.....

IRIS (Poco a poco una finestra del Teatrino si illumina, poi si apre e si scorge il

De'

K si sdi - lin - que e vi per - de la te - - - sta).

*a tempo mosso* *P* *senza rall.* *rall.*

Pupo d'Jor, figlio del Sole: Dhia s'inginocchia innanzi a lui - Iris, quasi affascinata da tale  
*LENTO E SOSTENUTISSIMO con grande mestizia*

I  
so - gni il triste ver - de di\_sva\_nisce e si per - de!... Qua - li i

K

*LENTO E SOSTENUTISSIMO*

*pp m.d.*

spettacolo, abbandona la siepe del suo giardino e si accosta al Teatro)

I  
va - ni ba - gli - o - ri d'er - ran - ti, mi - ste - rio - se lucciole lu - mi -

K

*più sentito dim. rall.*

*più sentito dim. rall.:.....*

*espress.*

*Un poco mosso*

I  
- no - se se ne vanno i do - lo - ri!

K  
*p (alle danzatrici)*

(Or, Guèchas, quando termina il du - )

*Un poco mosso*

*mp un poco marcato*

I

K

*poco rall.*  
*pp*

-et - to, dan - za - te e... fa - te!.. sen - za dar sospet - to!)

*poco rall.*  
*p*

(49)

AND<sup>te</sup> SOSTENUTO ♩ = 50*p* (a Dhia)

I

DHIA

*p*

No, tu non muo - ri,

*p*

Io muo - io! Pren - di - mi! Tua m'ab - ban - do - no!

AND<sup>te</sup> SOSTENUTO ♩ = 50

I

DHIA

*cres.*

Dhi - a! Tu a - scendi alle alte nu - vo - le di ro - se e di vi -

*cres.*

Por - tami al mon - do e - ter - no del - la Lu - ce!.....

*cres:..... un..... poco... anim.*

I  
 DHIA - o - - le! Con Jor tu a\_s-cendi, o bam - bo\_la, al pa -  
 ..... Sal-go a Nir - - va - - na!.. È Jor che mi con -

*cres:..... un..... poco... anim.*

*con anima sentito rall.*

I  
 DHIA e - se dei So - le e del-la Po - e -  
 -du - ce!..... Jor, son tu - a!.. A te tut-ta mi

*con anima sentito* *rall.*

*rall:.....*

*a tempo*

I  
 DHIA - si - a!.....  
 JOR do - no!.....  
 (OSAKA)

*mf sostenendo* *(Dhia cade stecchita, mentre rall.)*

Or muo-ri, dun - que!...

*a tempo* *rall.*

(Jor invoca sulla morta pupa le danze cejesti)

Lo STESSO TEMPO *sostenendo*

FOR (O)

Danza - tri - ci a - la - te, in - torno a

(50) Lo STESSO TEMPO

*pp*

FOR (O)

le - i che a me ne vien, dan - za - te!.....

*sostenendo*

*cres.*

(a Dhia) con molto sentimento

FOR (O)

Ti co - pri - rò di zaf - fi - rie to - pa - zì!...

*mf ben cantato*

FOR (O)

Vie - ni agli a - mo - ri degli e - ter - ni spa - zì!

(51)

*mf cres. e allarg.*

*f sostenutissimo*

*mf a tempo*

(con gran stupore del pubblico, Jor avvinghia Dhia, e così abbracciati si vedono i due

*animando* *cres.*

pupi innalzarsi lentamente per salire al.... Nirvana, mentre cala il sipario del Teatrino;  
*largamente*

*p subito* *dim.*

in pari tempo le tre Guèchas mascherate si collocano innanzi, pronte alla danza)

*pp rall.* *dim.* *ppp*

## (52) LA BELLEZZA

RITMO DI VALZER LENTISSIMO ♩ = 116

*ppp* *rit.*

*poco affrett.* *a tempo*

appena cres. e animando rit. assai

rall: p affrett. pp ppp a tempo

poco affrett. rit.

ppp rall: ppp

This system features a 'ppp rall:' section with a dotted line, followed by a 'ppp' section. The music is characterized by a very slow tempo and soft dynamics.

(53) LA MORTE  
MOLTO MENO ♩ = 66

pp doloroso sostenendo

## IL VAMPIRO

(54) ALLEGRO  $\text{♩} = 200$ 

(Durante le danze, Kyoto gira intorno, e così riesce scal-

ff rit. molto a tempo  
il 1° quarto

-tramente a distrarre l'attenzione, mentre le tre Guéchas danzatrici circondano Irls, la quale

f ff rit. molto a tempo  
il 1° quarto

rimane ad un tratto isolata dal gruppo delle Mousmè al posto più avanti)

f ff rit. a tempo

f cres. e animando

incalzando

Un poco trattenuto

ff con anima

*ff animando assai*

(55) 1<sup>o</sup> Tempo ♩ = 160 (Con vorticosi giri e con voli dei loro veli le tre danzatrici)

*ff con molta anima* *rit:.....* *animando*

riescono a nascondere Iris, la quale ingenuamente ammira)

*f*

IRIS

(I Samourais rapidi s'impossessano della fanciulla: una mano sulla bocca le strozza un grido!)

Ah!

*sempre animando* *ff ritenuto* *rit:...fff.....*

(Le tre Guèchas continuano la danza, av -

1<sup>o</sup> tempo  $\text{♩} = 116$   
calmo

*dim. molto*

*pp*

vicinandosi di nuovo al gruppo delle Mousmè: coi larghi giri dei loro veli impediscono  
*a tempo*

*poco rit.*

*pp*

*m.d.*

alle spettatrici di vedere i Samourais che trasportano Iris completamente inanimata ver.

*pp animando assai senza cres.*

*pp sempre animando*

so la città)

*pp rimanendo in tempo animato senza rall.*

(Le Guèchas formano un gruppo bizzarro)

*Allegro*

*ppp rall:..... f*

*f*

2/4

(che ha tutto sorvegliato, visto il colpo riuscito, si congeda dall'udienza - intanto,

KYOTO

*f con brio*

Grazie, Mou \_smè! A ri\_ve \_der\_cil... Musical!

Sop. I!

(Le Mousmè si alzano in piedi per andarsene)

Sop. 2!

Cont.

C O R O

*col canto*.....

ripiegato il Teatrino, i paraventi, rinchiusi i pupi, la comitiva degli istrioni è pronta ad andarsene)

ALLEGRO COME PRIMA

An\_diamo?.. È

ALLEGRO COME PRIMA

(56)

8

*p* *insensibilmente tratten.*

KYOTO

(ad Osaka, facendogli cenno d'av-

*mf*

(Or la scio questo

(s'avviano in fondo a destra, verso il villaggio)

An - diamo. an - dia - - - mo!

tardi!

An - dia - - - mol

E tardi!..... Andia - - - mol

OSAKA

*f*

- viarsi colla comitiva verso la città)

(Il colpo è

srit - to e del de\_naro al Cie - co,... e il colpo è fatto!)

(Partono tutti ripassando il ponte; Kyoto corre entro il giardino d'Iris, rapi-

fat - to!)

IL CIECO

(57)

*assai sentito*

Que - sto

*mf*

*ancora un poco trattenuto*

-damente depone sulla soglia della casetta un foglio scritto, tenuto disteso da rios d'oro

dram - ma è men - zo - gna...

tut - to!...

*più p*

e mommès, proprio presso al Cieco e con tanta abilità da non risvegliarne il sensibilis -

tut - to!

*P rimanendo col movimento un poco trattenuto*

-simo udito, poi raggiunge correndo la comitiva che si allontana)

IL C *p*

Mal - va - gio in - ten - to e ta -

IL C

- lento malva - gio!

(credendo Iris sempre presente)

IL C

I - ris, tu che ne di - ci?...

IL C

(58) Non rispondi?.. Com - pren - do;..... sei com -

*p* *rall. insensibilmente*

(sorride bonariamente, credendo sempre

IL C

- mos - - - sa!  
*rimanendo col movimento tratt.*

*mf*

IL C

di parlare ad Iris)

No; non cre - der - vi!

**Нар**

*f*

IL C

*p* *p* *mf* *dim. sempre*

IL C

Tu sei sì buo - na..... che o - gni

*p*

IL C

pian - to..... breccia fa nel tuo cuo -

*sempre più dim.*

(stendendo il tremulo braccio)

IL C

- re!... An - dia - mo;

*ancora più dim. e rall. un poco*

IL C

dammi il brac - cio! Perché non

*pp perdendosi* *rall:.....* *sfumando*

ANDANTE

(sorride ancora)

IL C

(59) cre - do ai ge - mi - ti di Dhi - a?... Eb - ben... vi

*p* *rall.*

ANDANTE SOST.<sup>to</sup> ♩ = 52

(stende ancora il braccio)

*p*

I T C

cre - do!...

ANDANTE SOST.<sup>to</sup> ♩ = 52*dolce*

Vie - ni!.....

Dammi il

*p**legatissimo**poco rall.**a tempo*

I L C

brac - cio!

*p**cres.**rall.**rall.**pp*

I L C

*p con sentimento*

U - na ca - rezza al vec - chio Cie - co!...

I - ris!...

*a tempo**poco rall.**a tempo*

(sorpreso)

I L C

Anco - ra non ri - spon - di?...

*ravvivando**rall.**mf*

MOSSO AGITATO

*f* (si alza barcollante, cerca

IL C

I - ris!..... I - ris!... I - ris!.. Mia figlia!...

(60)

MOSSO AGITATO

*animando* *mf*

intorno a se, incespica, cade!)

IL C

Vi - ta!... Non ci sei più!...

*mf* *p* *cres.*

(alcuni Merciaiuoli ambulanti che passano per andare alla città, udendo le grida strazianti (gridando disperatamente)

IL C

*f* *più f*

I - ris!... Mia I - ris!... I - ris!...

O  
R  
C

Due Ten! 1!  
Due Ten! 2!  
Due Bassi

I - ris!... Mia I - ris!... I - ris!...  
Cieco,  
Cieco,  
Cieco,

*un poco trattenuto*

*f*

del Cieco, entrano nel giardino, e lo rialzano compassionevoli)

IL C

I - ris!... Mia

a che gri-di dispe-ra-tamen-te?

a che gri-di dispe-ra-tamen-te?

a che gri-di dispe-ra-tamen-te?

AND.<sup>te</sup> MOSSO      Animato

*p*      *cres.*

IL C

fi-glia!... In ca.sa!... Là!... Cer-

*animando sempre e cres.*

(alcuni merciaiuioli entrano nella casa, ed appaiono poi alla finestra spalancata)

IL C

- ca - tela!...

*ritenuto*

*f*      *ff*      *più f rit.*      *sfz*      *dim.*      *rall:.....*

Due Ten. 1.<sup>i</sup>

(alla finestra)

*p*

È vuota la tua ca - sa!... I - ris non

Due Bassi

*p*

È vuota la tua ca - sa!... I - ris non

(61)

*Molto sost. con tristezza*

*p* ..... *pp*

IL CIECO

*mf*

*rit.*

*f*

Chiamatela a gran gridi ! Per pie - tà!...

Chiamatela a gran gridi ! Per pie - tà!...

Tutti

c'è!... *f* I - ris!..

c'è!...

*f* I - ris!..

c'è!... *f* I - ris!..

c'è!...

Tutti

*f* I - ris!..

*Animato*

*Sostenuto*

*mf*

*rit.*

*f*

*p*

*rall*.....

*mf* *rit.* *f* *p* *rall*.....

(ascoltano) *ff* *p* *3* *3* (ascoltano ancora)

I - ris!..... Neppur l'e-co ri -

I - ris!.....

I - ris!..... Neppur l'e-co ri -

*Molto Sostenuto*

*pp*

IL CIECO

*3*

La mia Vi - tal... Pupilla de'miei occhi!...

(tornano dalla Casa: uno dei Merciaiuoli, nell'uscire, vede e

- sponde!...

- sponde!...

*Andante Sostenuto*

*cres. rit.* *p* *f* *animando con agitazione*

IL C

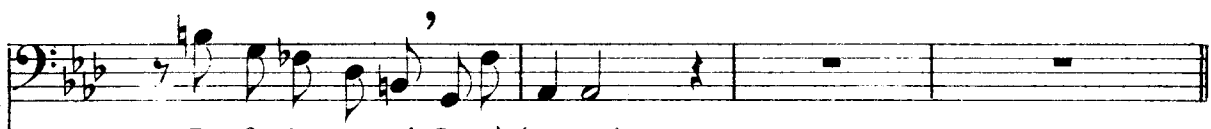

La figlia mi...a! Co-sì buona!...

raccoglie il foglio e il denaro lasciato da Kyoto sulla soglia)

(Un merciaiuolo)

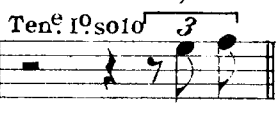

Ten. 1º solo 3  
Tu la

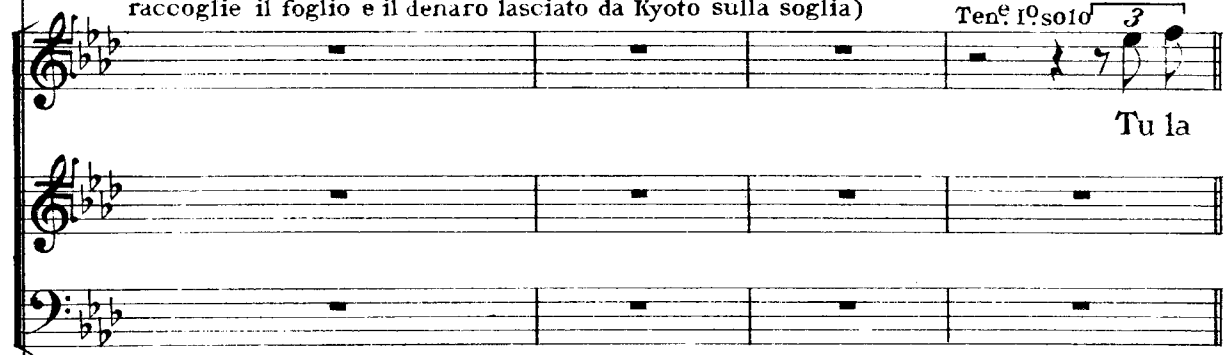

*A tempo*  
*Sostenutissimo* **(62)** *rall:.....*

*rall. molto*  
*pp un poco sf sf*

**ALLEGRETTO**

IL C

Che di - ci?... Ohimè, che di - ci?...  
piangi?... Non pian - ger - la!...

Che di - ci?... Ohimè, che di - ci?...  
piangi?... Non pian - ger - la!...

**ALLEGRETTO**

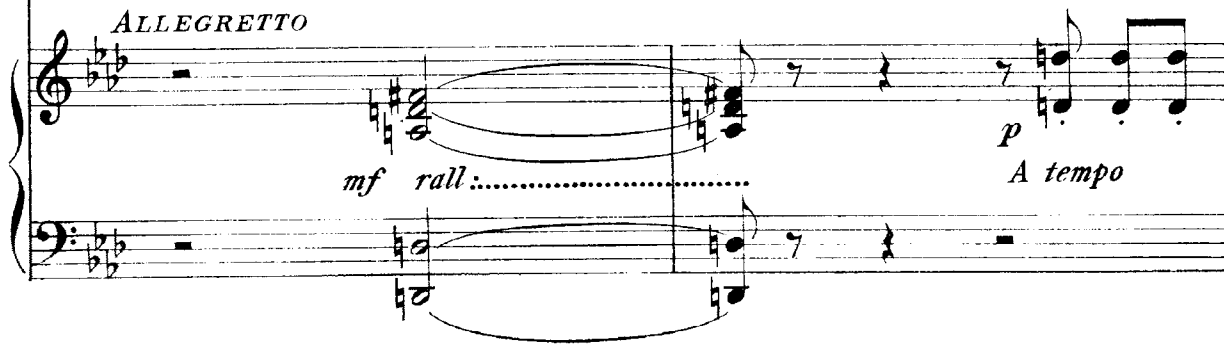

*mf rall:.....*  
*p A tempo*

(Il merciatuolo)

Ten.<sup>o</sup> Solo

Qui sul-la so - glia t'ha la - sciato un fo - glio

IL CIECO

I - ris?...

*rall*:.....

(mostrando foglio e denaro ai compagni)

Tutti

e del de - na - ro!

È al Yo - shi - wa - ra!.....

È al Yo - shi - wa - ra!.....

È al Yo - shi - wa - ra!.....

*mf*

*f* col canto

**ALLEGRO MOD.<sup>to</sup>**

(il Cieco tecca e ritocca, uscendo in gridi soffocati, il foglio e il denaro)

.....

.....

.....

**ALLEGRO MOD.<sup>to</sup>**

*ff* *con energia* *ff* *Un poco ritenuto* *marcatissimo*

*affrett:.....* *riten.*

(l'ira, il dolore, rendono il Cieco come pazzo, ed allontanando con violenza alcuni fra i

**AND.<sup>te</sup> CON MOTO E APPASSIONATO**

*ff*

*animando e cres. assai* *ff ritenuto*

e cade — I Merciaiuoli si affrettano a rialzare il Cieco, il quale prorompe in diretto pianto)

*più f rit.* *fff* *pp subito*

(63)

*Sostenuto*

IL CIECO (piangendo, si rivolge ai Merciaiuoli, che sono invasi da un gran senso di pietà)

*rall:.....* *p dim. e rall. molto* *ppp* *p*

La

MOLTO LARGO -sostenutissimo e trattenuto ♩=40 *rall.*

IL C

ca - sa!.. Il mio giar - di - no!.. Quel che ten - go.....a chi di

MOLTO LARGO -sostenutissimo e trattenuto ♩=40

*grave e cupo* *cres.* *rall.*

IL C

voi mi gui - da al Yo - shi - wa - ra! Or

*rit.* *p*

(con voce terribile)

*cres:.....molto.....*

IL C

vo - glio là... là.....schiaffeg - giar - la!..

*a tempo* *m.s.* *cres.* *cres:.....molto.....*

*Sostenutissimo**rall.*

IL C

(64) Vo\_glio sputarle in volto, vo\_glio, e male - dir - -

*Sostenutissimo**rall:.....*
*con grande passione*

IL C

-la!.. I - - - ris!.. Mia vi - -

*sempre molto sost.to*

(le lagrime gli troncano le parole)

IL C

-tal.....

*Andante appassionato*

(quasi vergognoso di quell'affetto

IL C

*animando molto*

*f*

*tratten.*

*rall. e dim. rit. assai*

che gli trabocca dall'anima, esclama minaccioso)

IL C

E poscia... e poscia...

*1º Tempo - Sostenutissimo*

*f*

*cres.*

IL C

e po\_scia...

*sempre And.<sup>te</sup> sostenuto*

*rit:.....*

*ff trattenuto*

*rit. ancora*

(pietosamente i Merciaiuoli lo sorreggono e lo accompagnano barcollante, ineb...

(65)

8

*fff Sostenutissimo*

*con molta anima ma senza stringere*

tito, quasi fantasma, verso la città)

8

*trattenendo*

*calando subito*

*allarg. moltissimo*

(66) ANDANTE ♩ = 96

*PP tristamente*

*riten. a tempo*

*poco cres.*

*cres. molto*

*f dim.*

*pp*

## Atto Secondo

---

Dov'è ora l'umile casetta tua così modesta e semplice colle sue stuoie colorate e i battenti di quercia. o piccola Iris?; - la bianca siepe di biancospine fiorite?; - il sentiero coperto dal fiore delle scabbiose che conduce al rio?; -

dov'è la pace dei campi intorno e il silenzio ristoratore come il riposo della tua valle entro all'ampia circolare distesa di monti e, in alto, la solenne maestà del Fousiyama?; - dove l'aria purissima?; - dove la luce libera? -

Tu ora giaci nel cuore affannoso della città gaudente ove più accelerato batte il palpito delle esistenze nelle diverse febbri che agitano le genti - quella della gloria, quella del piacere, quella del denaro. - La più appariscente delle Case Verdi è ora la tua abitazione; - tu vi riposi sul rialzo di lacca ed oro di un fton ricchissimo, abbandonata la fragile persona alla stanchezza che ti ha affranta, e ti covre un velario trasparente come aria! -

Tu sei nel Yoshiwara! -

Qui, nella dolcissima ora del drago, non verrà il Sole a dissipare i piccoli sogni paurosi della tua infantile fantasia!; - qui, nella misteriosa ora del cignale, non la luna scenderà a posarsi con te! -

Qui - ricche stuoie a tessiture fantasiose, cortine, tappeti densi e soffici, drappi strani, distese di bambou e cannicci e lacca intarsiata intorno alla sporgente verandah che circonda fuori la Casa Verde, impediscono alla luce di penetrarvi, e, dentro, i trasparenti sourimoni di Gakutei, gli audaci « Poemi dell'origliere » di Outamaro e i soavissimi vaporosi chiaroscuri di Hokousai, con tutte le meraviglie del mare, del cielo, della fantasia e del genio, preparano intorno a te, al tuo risveglio, la sola possibile virtù dell'oblio - l'arte!

Il drappo su cui posi è pura seta, verde ai piedi, simboleggiante il fondo del mare, sparso di conchiglie, meduse e coralline, e si fonde, risalendo, in azzurrognolo con awabis sguiscianti fra alghe e diafano a fior dell'onde, finalmente si fa azzurro cupo verso l'alto della tua testa, ad imitare il cielo, verso cui si slanciano mirabili iridi bianche e violacee su dai cespi scialbi delle foglie irte, piatte, a punta.

Candide paone d'avorio sostengono la tua testa.

No, il Sole non penetra nelle Case Verdi! - Qui tutto è riflesso di metallo che scoppia a vivi e rapidi sfavillii dalle profumiere cesellate dove brucia esalando l'olio di camelia odorosa, dai vasi smaltati, dalle grandi chimere e mostri di smalto e cobalto che adornano la stanza.

Là in un angolo un bouddah ride, i piccoli occhi sfuggenti, la enorme epa floscia giù a sfascio sul loto simbolico che gli fa da piedestallo.

Non luce, non l'armonia del Sole! Solo, su dalla tumultuante via, per le stuoie che la dimenticanza delle kamouro ha lasciate semiaperte, entra l'affannoso moto della vita cittadina fuori, le strida dei merciaioli, le minacce dei samouraïs, le ansanti cadenze dei djin, i diversi idiomi dei dragomanni, la bestemmia e la risata.

Presso al tuo letto, come spettri, stanno ancora le guèchas, ancora dentro a le loro orribili maschere. La guècha della commedia accosciata susurra a bocca chiusa un « Anakomitasani » accompagnandosi al suono di sàmisen e tam-tam delle altre guèchas.

# ATTO SECONDO

(accosciata presso al letto ove giace Iris, susurrando « *Anakomitasani* »  
 accompagnandosi al suono di *sámisen* e *tam-tam* delle altre *guèchas*)

UNA GUÈCHA

(*a bocca chiusa*)

♩ = 46

LENTAMENTE

*a tempo*

Musical score for the first system. The vocal line (G) begins with a rest, followed by a melodic phrase. The piano accompaniment consists of chords in the right hand and a bass line in the left hand. A section of the piano accompaniment is marked 'colla parte'.

*rall:.....*

Musical score for the second system. The vocal line (G) continues with a melodic phrase. The piano accompaniment features a section marked '(2)'. A 'colla parte' section is also indicated in the piano part.

*a tempo*

Musical score for the third system. The vocal line (G) has a rest followed by a melodic phrase. The piano accompaniment includes the text 'KYOTO' and 'p sottovoce'.

(cogliendo le Guèchas in oziosa curiosità, le investe con voce concitata ma trattenuta, per non svegliare Iris)

La' che ci

*a tempo*

Musical score for the fourth system, featuring a piano accompaniment with chords in the right hand and a bass line in the left hand.

*MODERATO CON MOTO* ♩ = 88

K  
fa - te an - co - ra masche - ra - te? O che sie - te de'

*MODERATO CON MOTO* ♩ = 88

(impedendo loro di parlare)

K  
bonzi? e... stz! Ta - ce - te!... Si - lenzio!... Non

*mf*

*p*

*Un poco meno*

K  
voglio, ap - pe - na de - sta, ab - bia ri - cordi tri - sti,

*Un poco meno*

*p*

*dim.*

*ravvivando*

*UN POCO RITENUTO*

K  
ognor do - lo - ri! Tutta una fe - sta, un giorno

*mf*

*UN POCO RITENUTO*

*mf*

K

d'o - ri, di bronzi e fio - ri!.....

*un poco affrett.*

*f*

(sorpreso nel vedere aperta una delle imposte)

*MODERATO CON MOTO*

(vorrebbe gridare ma si ritiene)

K

(3) Toh! fuori spalan - cata è ancora l'impanna - ta?! Si -

*MODERATO CON MOTO*

*p*

*fp subito*

(fra i denti)

K

- lenzio, dico!... Rispondermi vo - lete?.. Oh, le sfacciate!

*poco sfz*

(tendendo l'orecchio)

*p a tempo*

K

U - di - te! Da la stra - da sal

*pp un poco rit:.....*

*P a tempo*

K  
 - gon le vo - ci chio - cie de le gen - ti, l'an - da - re ed il ve -

K  
 - ni - re de' dji - n cor - ren - ti!... O che a -

*cres.*

K  
 - ve - te gli o - recchi fat - ti in gia - da? Con tal bac -

*rall:.....* *Un poco meno* *p*

*rall:.....* *Un poco meno*

K  
 - ca - no o chi può mai dor - mi - re?... E che - te!

*a tempo*

*p* *mf*

(irritato) animando, cres. ed incalzando

K

Moglie!... Vostre voci a - cu - te son vespe, son ci -

animando, cres. ed incalzando

*sfz cres.* *sfz* *sfz*

K

- ca - le, son zan - za - re!... Mu - te, vi vo - gio,

rall. *mf* rall:.....

*sfz* rall. *mf sostenendo* rall:.....

K

mu - te e, se pos - sibil, senza respi -

*p* *pp* (quasi parlato)

*mf* *pp* *e dim:.....*

ANDANTE ♩ = 60

(va a chiudere l'imposta; guardando nella strada vede un elegante norimon entrare nella casa)

K

(4) - rare!...

ANDANTE ♩ = 60

*pp senza colore*

suoni tenuti

z 102181 z

ALLEG<sup>ro</sup> MOD<sup>to</sup> ♩ = 108

K *pp*

Toh! Vien gen\_tel!...

ALLEG<sup>ro</sup> MOD<sup>to</sup> ♩ = 108

*pp*

K *cres.* *mf*

È O\_sa\_ka in pa\_lan\_chi\_no! Giù

*cres.*

(rapidamente tutti si inchinano quasi toccando colle fronti il suolo)

*a piacere*

K tut\_tì col mi\_gliore nostro inchi - - -

*mf* *rall. molto colla parte.....* *mp* *rall:.....*

(entra con inusata vivacità, indirizzandosi a Kyoto)

OSAKA AND<sup>te</sup> ANIMATO

K *f*

Ch'io vegga ov'è la mou\_smè da li occhi si\_mi\_li a ca -

- no!

AND<sup>te</sup> ANIMATO

*mf*

*MENO*

O  
- me - lie!

(calmandolo)

K  
*p*  
La vo - ce tu - a mo - du - la in suon più gra - ve.

*MENO*

*pp*

K  
*p*  
Co - me pun - ta d'a - ga - ve va ne li o - rec - chi a chi

*MODERATO*

*p*

(l'astuto taikomati mostra all'annoiato signore Iris addormentata)

K  
*pp*  
posa! - Ri - po - sa! -

*rall.* *pp* *p rit:.....*

ESTREMAMENTE LENTO ♩ = 40

K

(5)

ESTREMAMENTE LENTO ♩ = 40

*pp* *ppp*

*pp dolcissimo*

(allontanando brutalmente le Guèchas, che scompaiono rapide)

*pp* (quasi parlato)

K

Donne, vampiri della ca-sa, vi-a!

*sempre pp*

OSAKA (Osaka e Kyoto si avvicinano al letto d'Iris) (dolcemente a voce spiegata)

Soi - le - vami il ve -

8

AND<sup>te</sup> SOST<sup>to</sup> ♩ = 52

O

- la - rio!...

KYOTO (*quasi parlato*)  
*pp*

Parla pia - no!

(6) AND<sup>te</sup> SOST<sup>to</sup> ♩ = 52

*pp dolcissimo*

(sollevando il velario)  
*sempre sottovoce*

K

Toh! guar - da! È per -

OSAKA

*con dolcezza*

Span - de l'o - dor del

- fet - ta! Non ti pa - re?

*cres.*

lo - to la pic - ci - na!

*ravvivando*

*più cres.*

*sempre P*

È ci - liegia da

*dolce*

*sempre pp*

*con più anima*

Sogguarda a quella boc - ca porpo - ri - na!

*3*

*3*

*3*

*3*

(contempla Iris, poi si scosta insieme a Kyoto)

cogliere e mangia - re!

Ve - di che braccio!, e

*cres.*

*cres.*

K

ve - di un po' che ma - no!

8 3 3

*un poco rall.*

7

*più cres.*

(con grande entusiasmo)

OSAKA *AND<sup>te</sup> MOD<sup>to</sup> UN POCO RITENUTO* ♩ = 69  
*mf*

Cré - - a in que -

(7) *AND<sup>te</sup> MOD<sup>to</sup> UN POCO RITENUTO* ♩ = 69  
*mf*

*mf*

3 3 3 3 3 3 3 3

O

- gli oc - - - chi il lam - po d'un de -

3 3 3 3 3 3 3 3

si - - o,

*cres.*  
vi - - bri in que -

*cres.*

- gli oc - - chi il sen - so, l'u - man

*cres. sempre più*  
di - - o,..... u - na scin -

*cres. sempre più*

0

- til - - la, un fuo - co, u - na fa -

0

- vil - - la che

*un poco rit:.....*

0

di pia - cer ne in - cen - di la pu -

*a tempo*

0

- pil - - la..... e,

dim - - mi,..... co - me

*p*

lei ne sai tu al - cu - na?...

Nes -

*p*

*rall:.....* *ANDANTE* *p*

(con finta convinzione) In

KYOTO

- su - na, in fede mi - a, nes - su - na!

(8) *rall:.....* *ANDANTE*

*p dim.*

que - sta no - ia mat - ta

*a tempo*

o - gni dì sod - dis - fat - ta e in - sod - di -

*cres.* *un poco rit.*

The second system continues the vocal line and piano accompaniment. The vocal line includes the lyrics "o - gni dì sod - dis - fat - ta e in - sod - di -". The piano accompaniment continues with triplets, marked with a crescendo (*cres.*) and a slight ritardando (*un poco rit.*) towards the end of the system.

- sfat - ta..... co -

The third system shows the vocal line with the lyrics "- sfat - ta..... co -". The piano accompaniment continues with the triplet pattern. The vocal line has a long note with a dotted line indicating it continues.

- stei nel cuor..... m'ha cac - cia - ta u - na

*cres. assai allarg*

*f* *allarg.* *dim. molto*

spi - na di bra - ma che m'af -

*f* *allarg.:* *dim. molto*

*p*

- fan - - na! Non

*p*

*a tempo* *cres.*

è mou - smè le - zio - sa di cit -

*a tempo* *cres.*

- tà..... or -

*cres. ed animando*

- di - gno fat - to per la vo - lut -

The piano accompaniment continues with the same triplet pattern in the right hand and a long note in the left hand.

*cres. ed animando*

- tà!... Qui c'è

The piano accompaniment continues with the same triplet pattern in the right hand and a long note in the left hand.

*f allarg.*

AND<sup>te</sup> SOSTENUTO

(torna presso il letto a guardare e la-

l'a - - ni - ma!

AND<sup>te</sup> SOSTENUTO

*ff*

*dim. subito*

*dolce*

*P un poco rit:....*

scia ricadere il velario sulla fanciulla addormentata, poi trae con sè lontano in disparte Kyo-

*p*

*rall.*

*pp*

*m.d.*

*rall:.....*

to onde il loro chiacchierio non risvegli Iris)

MODERATO

*mP*

Lunga lot - ta m'an - no - ia; a ri - trosi - e io mal m'a -

(9)

MODERATO

*p*

*ritenuto* *a tempo*

O - datto;... s'el-la re-si-stes-se?...

KYOTO

*f* *3*

Ab-bi de -

*ritenuto* *a tempo* *f*

*poco rit:.....*

K - na - ro e il pa-ra-di-so è o - vun - que!... Com -

*p*

*poco rit:.....*

OSAKA

*a tempo*

Parla un linguaggio chiaro! *SOSTENUTO*

*rall:.....*

K - pren - di tu?... Son fior le

*p* *SOSTENUTO*

*P rall:.....* *a tempo* *p*

*mf* *Mosso*

fra - si, le pa - role fo - glie, ma il frutto è l'or che satolla le

*Mosso*

*mf*

OSAKA

*p* Abborro dai proverbî!

vo - glie. Com - pren - di tu?... *Sostenuto*

*p*

*AND.<sup>no</sup> CON GRAZIA* ♩ = 72 *p*

*AND.<sup>no</sup> CON GRAZIA* ♩ = 72 Rega - li!... Doni... ap - pa - ri - scenti!

(10) *pp*

*p* *SOSTENUTO*

Ricchi! Vi - stosi!... Mi com - pren - di?

*SOSTENUTO*

*dim. e rall.* *p*

*a tempo*  
*p*

K

Larga ma - no! A - perto borsel - li\_no!...Mi com -

*a tempo*
*SOSTENUTO*

K

- pren - di? Ve\_sti! Fiori! Gioiel\_li! Mi com -

*a tempo**rall. e dim.**mf**SOSTENUTO*
*a tempo**Sostenuto**rall. e dim.**mf*

OSAKA

Oh, fauce in\_gorda! Oh, fauce sazia ma - i!

K

- pren - di?

*Mosso*

(M)

KYOTO

*p*

*cres.*

Dap-pri-ma già ci vuol qualche mo - ì - na per

A TEMPO BEN SOST.<sup>o</sup>

ra - sciu - gar gli oc - chiet - ti da le ia - cri - me,

po - i... u - na

nuo - ra po - i... do - venta suo - ce - ra!...

*dim. e rall.*

*dim. e rall.*

*a tempo*

*rit.*

*p*

E ag - giun - gi, in ol - - tre, il più fan - ta - si -

*a tempo*

*mf*

*dim. e poco rall.*

(12)

- o - so e ar - mo - ni - co lin - guaggio fi - gu - ra - to...

KYOTO (che ha osservato Iris, fa cenno ad Osaka di tacere)

Stz!..

*cres. ed anim.*

*pp*

*dim. e poco rall:*.....

*Meno (a mezza voce)*

*A tempo sost.*

*pp*

Destà è la pic - ci - na! Vie - ni vi - a!

*Meno*

*pp* *A tempo sost.*

Va a pre - pa -

*a piacere*

*p*

rar - ti un ro - manze - sco vi - so! Porta gemme... re - ga - li!..

*col canto*.....

*Sostenuto*  
*p* *(escono cautamente)*

K  
 Mi com - pren - - - di?

*Sostenuto*  
*pp* *pp a tempo*

*AND<sup>te</sup> UN POCO SOST.<sup>to</sup> (come nell'Atto I<sup>o</sup>)*  
 IRIS  
 (si sveglia e guarda intorno a sè sorpresa)

*AND<sup>te</sup> UN POCO SOST.<sup>to</sup> (come nell'Atto I<sup>o</sup>)*

*pp*  
 O - gno - ra

*rall.* *pp* *pp*

*pp* *rall.:*

I  
 so - gni, so - gni e so - - gni....

*dolcissimo*

*pp*

(con dolcezza)

*p*

Oh, il bel ve -

**15**

*cres. ed animando* — *dim.*

*P a tempo*

la - rio... oh, il lie - ve drap - po

*pp* *pp*

*rall:*.....

tut - to spar - so d' i - - ri - di....

*col canto* *pp* *rall:*..... *ppp*

rall. un poco

rall. ancora

ANDANTE

1 *p*

Or la mia veste è un ve - lo e ha traspa - ren - ze d'onda e di

ANDANTE *pp* rall. un poco rall. ancora

1 nu - be! Or io così hover -

*mf*

*p* *mf*

MOD<sup>to</sup> CON MOTO ED AGITAZIONE

1 (14) -gogna!

MOD<sup>to</sup> CON MOTO ED AGITAZIONE *cres. ed anim.*

*p* *mf*

molto legato

MOD<sup>to</sup> TRANQUILLO

1 Non più le mie pia -

rall. .... *sfz* *p* *pp*

MOD<sup>to</sup> TRANQUILLO

(alzandosi e camminando)

I

-nel-le in lac-ca ne-ra;..... ho san-da-li do-

*un poco rit:..... a tempo*

I

-ra-ti, e il piè vi po-sa co-

*un poco rit:..... Pa tempo*

*dolciss. rall:.....*

I

-sì mor-bi-da-men-te..... che mi

*dolciss. rall:.....*

*affrett.* *riten.*

I

pa-re di cammi-nar sopra un prato di piu-me!...

*affrett:.....* *Priten:.....*

(Ed ecco svolgersi in la mente trasognata dell'ingenua fanciulla le scene del teatrino, la dan-

*AND<sup>te</sup> UN POCO SOST.<sup>to</sup>*

I

Ec-co! Or ri-

*AND<sup>te</sup> UN POCO SOST.<sup>to</sup>*

*p*

*legato*

-za delle Guéchas e.... il rapimento) *Sostenendo*

I

-cor-do!...

Sì!... Il Te - a - tro!...

*Sostenendo*

*f*

*un poco rit.*

I

Dhi - a!...

La dan - za del le

*un poco rit.*

*3 f*

(15) *Il ritmo del Valzer con molta anima*

*mf* *Il ritmo del Valzer con molta anima* *f*

guèchas!..... Il nero

*mf* *f rit. a tempo*

*f* *Più mosso*

man - to m'av - vol - ge del Vam - pi - ro!

*animando* *rit.* *affrett.* *f* *Più mosso*

*ALL.º MODERATO* *f* *3*

*ALL.º MODERATO* O - ve son

*f* *ff riten.* *f* *piu f* *ff* *riten. molto*

i - o?..... Mor -

I

- ta son?... dun - - que?..

*sempre f* *ff rit. ancora* *3* *affrett.*

(16)

(guardando intorno più

I

*f* *f* *3* *AND<sup>te</sup> SOST.<sup>to</sup>* *p rall:.....*

si; son una mor-ta! E questa ca-sa

*Sosten:.....* *AND<sup>te</sup> SOST.<sup>to</sup>*

*ff* *f dim.* *pp rall:.....*

attentamente, mormora fra l'angoscia e la gioia)

*pp* *lento* *Opp.* *AND<sup>e</sup> SOSTENUTO* ♩ = 54

I

bel-la.... è il Pa-ra - di - - so!?

*AND<sup>e</sup> SOSTENUTO* ♩ = 54

*..... PPP lento*

*cres.* *poco rit:*..... *a tempo* *pp*

*calando*

(si ode un dolcissimo suono di  
**(17)** *LENTO*  
*pp rall:*..... *p* *p*

samisen interno: Iris ascolta)

(un sàmisen attira i suoi sguardi)

*p quasi parlato*

1

*dolce*

Chi è morto tut-to

(prende il sàmisen)

*mf*

1

sa! di - ce - va il bon - zo! Mi vo-glio accom-pa -

*Moderato*

*mf*

1

-gnar l'U-ta di Ná - ni-va!.....

*con spirito*

(18)

*f*

(canta forte)

1

Sor -

*ff*

*f*

(tentando di accompagnarsi col samisen, ma dalle sue

I

- - ge dal mar la Lu\_na;..... è Lu\_na

dita esce il più discordante e pazzo suono)

I

pie - - na;..... u - na giun-ca lag - giù lag - giù mi

The second system continues the vocal line and piano accompaniment. The vocal line has a long note on 'na' followed by a melodic phrase. The piano accompaniment continues with similar rhythmic patterns.

(interrompendo)

I

me\_na; io vo col - l'onda che mi por-ta.

The third system shows the vocal line and piano accompaniment. The vocal line has a long note on 'me' followed by a melodic phrase. The piano accompaniment continues with similar rhythmic patterns.

MODERATO

(getta indispettita l'istromento, mentre

I

La vo-ce can - ta ma il suon non l'accom - pa - gna!

MODERATO

*f* *Opp.* *dim. e rall.* *p*

The fourth system shows the vocal line and piano accompaniment. The vocal line has a long note on 'La' followed by a melodic phrase. The piano accompaniment continues with similar rhythmic patterns. The tempo is marked 'MODERATO' and the dynamics are marked 'f', 'Opp.', 'dim. e rall.', and 'p'.

riprende il suono interno dei sàmisen) (quasi parlato)

*LENTO*

*p*  $\overbrace{\quad\quad\quad}^3$

I

*LENTO*

Di - con di gran bu - gie nel mon - do ai

I

vi - vi! Chi da vi - vo non sa, non sa da

(19)

*AND.<sup>te</sup> SOST.<sup>o</sup>* ♩ = 54

I

mor - to.

*AND.<sup>te</sup> SOST.<sup>o</sup>* ♩ = 54

*mf molto sentito*

*dim. e rall.*

(si aggira curiosa e meravigliata ammirando i

*A TEMPO*

I

*cres.*

*rit.....*

*A TEMPO*

(20)

*p dolciss.*

ricchi paraventi ed i preziosi dipinti)

e colori su di una tavola) (essa vi si accosta ed attratta dal miste...

...ro dei colori siede presso la tavola tentando dipingere)

*p* *f*

Iris getta indispettita il foglio di carta)

(ed ora vorrebbe dipingere un cielo az-  
-zurro)

*rall.* *p subito* *pp rall.* *dolcissimo sostenuto molto*

*Un poco più mosso* *allarg.* *sfz* *f*

(ma le inesperte mani non riescono che a tracciare una macchia grigiastra)

*ff* *un poco rall.*

IRIS (sfiduciata, lascia cadere i pennelli)

LENTO E SOST.<sup>to</sup> ♩ = 44

*p* *mestamente*

Io pin-go...

(22)

LENTO E SOST.<sup>to</sup> ♩ = 44

*a tempo*

*rall.*

pin-go, ma il mio pennello in vano sten-do, intin-go!

*a tempo*

*rall.:.....*

*cres. molto*

*un poco affrett.*

Va la mia ma - no in vano! In - va - no, in -

*cres. molto*

*un poco affrett.*

*rall:.....*

*p* *p*

*p* *pp*

*rall:.....*

*p* *pp*

*a tempo sostenendo* *affrett.*

*f* *mf*

*a tempo sostenendo* *f* *affrett.* *mf*

penso a un fio - re, e n' esce invece un' an - gue tut - to ter -

*rall. con dolore* *rit:.....*

*p*

*con dolore*

*rall:.....* *dim.* *rit:.....*

- ro - re,..... tutto un ros - so di san - gue! Se

*dolce*

*un poco rall.*

*affrett.*

*pp dolcissimo*

*f*

I

voglio un cie - lo az - zur\_ro in mio pen - sie - ro, è un fo\_sco

*p dolce*

*pp un poco rall.*

*dolcissimo*

*f affrett.*

I

ve - lo, un ve - lo tin\_to in ne - ro!

*f*

*f*

*rall:.....*

(23)

I

La fan - ta - sia con sè m'in\_

*a tempo*

*pp*

*dim.*

*rall.*

-vo - la e por-ta..... di ca-sa mia a la pic-cio-la

*PIÙ MOSSO*  
*mf* *cres.*

por - ta: là ..... la pu - pil-la d'un-cie - co fi-nal-

*PIÙ MOSSO*  
*mf sentito* *cres.*

*cres. e animando*

-mente ha u-na scin-til-la, u - na fa - vil - la d'u-na lu-ce ro -

*cres. e animando*

*Sostenuto* *p*

*Sostenuto* In para\_di\_so (han det\_to) non si pian\_ge!

*Sostenuto* *cres.* *pp* *rall:.....* *a tempo* *rall.*

Ed io di la\_crime..... ho i miei occhi pie - -

*Sostenuto* *cres.* *pp* *rall.* *a tempo* *rall:.....*

(prorompe in pianto)

-nti.....

*pp* *PPP*

(25) (una cortina si solleva lentamente e Kyoto introduce Osaka)

ALL.<sup>to</sup> MOLTO RITENUTO ♩ = 72

pp pp pp

(i due uomini si soffermano sul limitare della porta e guardano la fanciulla seduta davanti al tavolino dei colori)

OSAKA (parlando sottovoce a Kyoto)

A un cenno mi\_o manda le vesti e

Meno ritenuto e con spigliatezza

pp pp 3 pp 3

Mosso 1° Tempo rit.

do\_ni.

KYOTO

Sì, mande\_ròl

Mosso 1° Tempo ritenuto

più f pp pp

*meno ritenuto*

O Or... quanto a te, i\_nutil qui... va vi\_a!

K

A mera \_

*meno ritenuto*

*pp*

*p*

(il taikomati scompare dietro la cortina, lasciando soli il giovane si...

K -vi-glia; vol!

(26)

*Più mosso*

*p*

*più f*

*mf*

gnore voluttuoso e l'ingenua Mousmè)

*dim.*

*rall:.....*

*morendo*

*p*

*pp*

OSAKA  $\text{♩} = 56$  (alle parole di Osaka Iris si volge sorpresa, gitta un  
*AND<sup>te</sup> UN POCO SOSTENUTO* *dolcissimo* *p*

*Oh, co-me al tuo sot - ti - le*

*AND<sup>te</sup> UN POCO SOSTENUTO*

*p*

*dolce e armonioso.*

grido e si ritrae paurosa. Osaka la arresta d'un gesto ammirato)

*cor-po s'ag-gi - ra e s'in - for-ma di te la fles-su -*

*sempre P e con  
 semplicità*

*- o - sa not - tur - na ve - sta! Sen-za*

po - sa lo sguardo ti ri - mi - ra da ca - po a

*un poco cres. e rit.*

*ancora rit.*

piè e l'a - ni - ma s'ap - pa - ga nel - la sorpre - sa

*un poco cres. è rit.*

*ancora rit.*

va - ga, nel por - ten - to gen - ti - le di tua bel -

*più sostenuto*

*più sostenuto*

*cres. e rit.*

(Osaka si avvicina sempre più ad Iris. Que-

-tà che in fe - sta al - -ta tri - on - fa in

*cres. e rit.* *f* *allarg.*

IRIS sta si ritrae ancor più, sorpresa e impaurita)

*a tempo - Molto Calmo*

(Co\_no\_sco que\_sta te.)

*pp sottovoce*

(27)

*a tempo - Molto Calmo*

*f* *PP subito*

*un poco cres.*

vo\_cel!.. Io già l'u - - di.. In o\_gni sua pa\_ro\_la si ri\_

*PPP sempre* *un poco cres.*

*cres.* *allarg. un poco e più cres.*

I *3* *4* *7* *3* *3* *allarg. un poco e più cres.*

- ve - la... È la vo - ce d'J - or!..... È J -

*cres.* *allarg. un poco e più cres.*

*allarg. e molto dim.:.....*

I *p* *mf ma con dolcez.* *3* *6* *8*

OSAKA - or!..... È J - or!.....) *mf ma con dolcez.*

*p* *rall. e molto dim.* *3* *6* *8*

*allarg. e molto dim.* *p* *3* *6* *8*

*p* *3* *6* *8*

Per -

*AND.<sup>te</sup> ANIMATO* ♩ = 132  
*in due movimenti*

*p dolce rall:.....*

O *6* *8* *(2)* *4* *p dolce rall:.....*

- chè il piede ri - trag - gi se a te vi - cin mi porta il mio de -

*AND.<sup>te</sup> ANIMATO* ♩ = 132  
*in due movimenti*

*p* *dim.* *p rall:.....*

*p* *7* *7* *7* *7* *7* *7* *p rall:.....*

(Iris si ferma palpitante e Osaka le è vicino)

*pp*

- sì - o?... (28) Dentro a' tuoi ve - li lascia lo

*Sostenutissimo* ♩ = 104 (si batte in 3)

*p* *dim.* *rall. molto* *pp* *dolce*

*cres.* *f con passione*

sguardo mi - o di - si - o - so pe - ne - tra - re! Io ne' tuoi

*sempre sostenuto* *un poco rit.* *con passione*

*cres.* *Sost. moltiss.* *f*

*con grande espressione*

oc - chi veg - go tutti i cie - li! Gli o - lezzi io

*ancora più sentito*

0

bevo in te di tutti i mag - gi!

*si mantenga lo stesso valore alle crome* ♩ = 104

*dolciss.* *un poco rit:.....*

*calando* *p* *dim.*

*un poco rall.*

*LENTAMENTE* ♩ = 40 (Osaka accarezza la testa di Iris: questa chiude timorosa gli

(29)

*pp* *poco rit.* *a tempo* *sempre PPP*

*un poco rit. a tempo sempre PP*

occhi. Al tocco del giovane gli spilloni cadono e disciolgono liberi i lunghi capelli che flui-

*Meno lento* ♩ = 46

*un poco rit.* *a tempo* *sempre PP*

scono giù per le spalle di Iris, ricoprendola come di un manto)

*cres. e ravvivando* *animando* *animando ancora* *cres.*

OSAKA

*mf a tempo* ♩ = 46

Ah, i tuoi ca - pel - li

*mf a tempo* ♩ = 46

son sì lunghi e tan - ti da in - ca - te -

*più sentito*

*più sentito*

- nar - ti in - tor - no..... tut - ti gli uo - mi - ni.....

*cres. molto*.....

*rit.*

*marcato*

*cres. molto*.....

*con grande passione*

..... *f* Tu m'inca - te - na e per la

*Largamente come prima* ♩ = 104 (in tre)

*con grande passione*

via, Mousmè. d'o\_gni tua bra - ma, deh, tu, mi

*cres. un poco affrett.*

me - - - na!

*cres. un poco affrett.*

*dim. pp un poco rit.*

ANDANTE SOST.<sup>to</sup> ♩ = 48

un poco rall. 179  
(ingenuamente)

(incredula, quasi sorridendo e riannodandosi i capelli)

IRIS

(30)

(Da niuno ho udito dirmi tan - ta co - sa. I - ris tanta bel -

ANDANTE SOST.<sup>to</sup> ♩ = 48

un poco affrett. rit. Più mosso spigliato

- lezza? Niun lo crede! M'ha detto un sol finor che son grazio - sa,

Più mosso

un poco affrett. rit.

a tempo rit.

rall.....

il bab - bo mi - o, ch'è cie - cc e non mi ve -

a tempo rit.

rall.....

*AND.<sup>te</sup> UN POCO SOST.<sup>to</sup> come prima*

I

- del...)

OSAKA

*p espressivo*

$\text{♩} = 56$

*AND.<sup>te</sup> UN POCO SOST.<sup>to</sup> come prima*

*espressivo p*

Il tuo - cor - po s'in - gi - glia d'un can -

- do - re più bianco del Fou - si - ya - ma! Bocca sa - na ver -

- mi - glia! Fresca fon - ta - na o - ve zam - pil - lan tutte le dol -

*un poco rit.*

*più sentito*

*un poco rit.*

*rit. assai* *a tempo* *cres. molto*

*3*

- cez - ze e tutte le ca - rez - ze! O - ve il mio sangue

*ben sostenuto*

*rit. assai* ..... *a tempo* *cres. molto*

*rall.* *f* *a tempo* (Iris sorride nell'udire le parole entusiastiche di Osaka) *mf*

vi - vo si ri - sto - ra! Tu ri - di?

*rall.* *f* *a tempo* *dim.*

*f* *f SOSTENUTO* *mf*

Ri - di?... Ri - di! Ridi, an -

(31) *Un poco mosso* *SOSTENUTO*

*rall.* ..... *f con anima* *ff*

*Un poco sostenuto*  
(con timore e vergognosa)  
*sottovoce*

IRIS

*pp*

(Ho fat-to ma-le a ri - der, ma non  
- co - ra!

*Un poco sostenuto*

*p allarg.*

*pp*

so se muo-ver-mi o star fer-ma a sue pa - ro - le,

*assai rit:*.....

*a tempo*  
*pp*

se far\_gli re\_ve - ren - za!... Gli di -

*assai rit:*.....

*a tempo*

I

*mf* *f* *p*

- rò: «Signor! No! Re!,?... È

(32)

*pp* *rit:*..... *f*

*Sostenuto*

I

*dolce* *Lento* *p* *allarg:.....* *dim.*

po\_co... Fi\_gliuol del So - - - le!?)

OSAKA

*mf* *ravvivando* *3*

Ar -

*Lento*

*pp allarg. sempre e dim.....*

*3*

*AND.<sup>te</sup> ANIMATO* ♩ = 132 (in due) *rit.*

- ros - si a mi - e pa - ro - le? Non arros - sir! Lascia arrossire il

*AND.<sup>te</sup> ANIMATO* ♩ = 132 (in due)

*mf ravvivando* *rit:*.....

*rit.*

*sempre con anima*

so - le; e - gli o - gni di ha tramon - ti, tu, sa - li,

*Un poco sost.* ♩ = 112 (in tre)

*rit.*

*sempre con anima*

*un poco rit.*

sa - li, al - tis - sima, a le su - per - be au -

*un poco rit.:*.....

*ff*

*rit.*

- ro - re ai su - perbi oriz - zon - ti del mio a -

*Sostenutiss.<sup>mo</sup> largamente*

*marcate*

*rit.:*..... ♩ = 36

*f* *ff* *rit.:*.....

IRIS

♩ = 60

*f* Figlio del Sol!.....

(dà in una stridente risata. I-

- more!... *mf* Ah

(33)

♩ = 60

*affrett. assai* *p*

ris si ritrae ancora, impaurita)  
AND.<sup>no</sup> CON MOTO ♩ = 132

tu fanciulla an\_cor mi credi J\_or della Com\_me\_dia? Or re\_ci\_to la

*cres. sempre*

AND.<sup>no</sup> CON MOTO ♩ = 132

*mf* *cres. sempre*

*mf* *insensibilmente riten.*

Vi\_tal!..... T'ho in ve\_sta d'i - stri - on per far-ti

*mf* *insensibilmente riten.*

*più sentito e ancora più riten.*

*f*

mia ra-pi - - ta. A - pri gli oc-chi, Mou-

*f*

*più sentito e ancora più riten.*

- smè!, ve-di ed im - pa-ra la Vi - - ta.

(34)

*f*

*MENO* ♩ = 104

*mf*

Il ve-ro no-me mi-o vuoi tu sa -

*MENO* ♩ = 104

*cres.*

*riten. assai* *f* *sempre più riten.*

- pe - re?..... Eb - ben, Mou - smè, io mi

*riten. assai f* *sempre più riten.*

*ten.*

chia - mo: «Il Pia - ce - - rel»

*col canto* *riten. f* *p*

IRIS (ricordando con accento di terrore) *pp*

Un

*cominciando ad affrett. poco a poco senza cres. legg. più sentito*

*PP sempre* *affrett. sempre fino al.....*

(quasi mormorato mentalmente)

I

di (e-ro pic-ci-na) al tempio vi-di un bonzo a un pa-ra-ven-to

(35)

*pp semplice e senza colore*

*legg. appogg. la 1<sup>a</sup>*

I

tut-to fatto a sim-bo-li, scio-ri-na-re il ve-la-me d'un Mi-

I

- ste - - - - - ro.....

*calando subito*

*cres. appena e un poco affrett.*      *un poco rit.*      *pp a tempo*

I

.....

(36) E-ra una pla-ga d'un gran ma-re mor-to

*legg. più sentito*

*pp*

*più sentito*

I

co\_lor del bron\_zo; e v'era un cie\_lo ros\_so sì

*più sentito*

I

come san\_gue, d'un rosso li - - vi - do;.....

*p* *pp*

*pp* *ppp*

I

*pp* *cedendo un poco*

e u\_n gran spiaggia, u\_n gran spiaggia mor\_ta di grigio e

*pppp* *cedendo un poco*

I

*a tempo*

ne - - ro.....

*a tempo* (37)

*pp*

I U - na fan - ciul - la già - cè - a - vi a da - già - ta, scar - ne le membra,

*pp*

*f*  $\text{♩} = 56$  *molto rit.* *rubando straziante*

I spar - si i ca - pel - li e nel - la boc - ca un ri - so ch'era uno

*f*  $\text{♩} = 56$  *molto rit.:..... rubando straziante*

*cres. assai* *f* *ff* *calando*

*a tempo*  $\text{♩} = 126$  *p* *dim.:.....* *pp*

I spa - simo ..... Su dal mar mor - to u - na gran

*a tempo*  $\text{♩} = 126$  (58)

*p* *dim. sempre* *pp*

I piovra intan - to il capo er - ge - - - va.....

*pp*

*un poco più sentito*

I

e la fan - ciul - la col gran - de occhio fal - ca - to fuorgua -

*un poco più sentito*

I

- ta - - va;..... que - sta, do -

*p* *più sentito ancora*

*pp* *più sentito ancora*

*un poco rit.*

*cres.*

*calando*

I

- ma - ta a quel ter - ror di sguardo, tutta af - fi - sa -

*un poco rit.:* *cres.* *calando*

*a tempo*

*p*

*dim. ancora*

I

- va!.....

*p* *dim. ancora*

*a tempo sempre*

I *p*  
 Su dal mar mor - to i vi - sci - di ten - ta - co - li

(39)

*a tempo sempre*

*pp*

*cres.* *p a poco a poco cres. e accelerando.....*

I  
 mo - veva il mo - stro, e per le gam - be, pei re - ni e per le

*cres.* *pp a poco a poco cres. e accelerando.....*

*più sentito assai affrett. sempre*

I  
 spal - le, poi per le chio - me e il fron - te e gli oc - chi e il

*più sentito assai affrett. sempre*

*calando*

♩ = 60

I

pet-to e-si-le an-san-te, e per le brac-cia

*calando*

*f*

*sempre cres.* ————— *ff rit.*

*molto rit.*

I

la stringe e al-lac-cia! La stringe e allaccia in vi-so!.....

*sempre cres.* ————— *ff rit.*..... *molto rit.*.....

♩ = 46

*p cres. rit. assai dim.*

I

..... Es - sa sor-ri-de o - gnor!.....

(40)

♩ = 46

*pp legg. cres. rit. assai dim. pp*

*lentamente*

*ten. moltiss. a tempo*  
*lento*

*straziante*  
♩ = 54

*f riten.*

I  
es - sa sor - ri - de e muor..... con un e - stre - mo

*lentamente*      *un poco sfz a tempo*  
*ten. > moltiss. lento*      ♩ = 54

*p*      *rall. moltiss. mf*      *cres.*      *f*      *ff ritenutiss.*

*rubando*

*rall. e dim.*

*Opp.*

I  
spa - simo che par un ri - so..... es - sa sor - ri - de e

*rubando*      *rall. e dim.*      *pp*      *lentamente*.....

*pp*      *rall. e dim.*

*I.º TEMPO* ♩ = 126 *cres. e string.*

*un poco rit.*

(con un

I  
muor,..... e

*I.º TEMPO* ♩ = 126

*pp*      *cres. e string.*      *un poco rit.*.....

singhiozzo)  
*p dim.*

muor!.....

*a tempo*

*pp dim. sempre ppp*

(41)

*mf a piacere.....*

*f rit. assai*

E il bon-zo a vo-ce for-te: «Quella pio-vra è il Pia -

*mf* *3* *f* *3* *3*

*col canto*.....

*f = 76*

*f rit. molto*

*f*

- ce - re..... quella piovra è la

*f* *3* *3* *3*

*f riten.* *col canto*

(Iris si lascia cadere ai piedi del giovane, pian.)

*a tempo* ♩ = 76 *allarg.* *ff* *MOLTO SOSTO* ♩ = 48 *con angoscia*

Mor - - - - - te!.....» Deh,..... ch'io torni a mio

*a tempo* ♩ = 76 *ff* *insensibilmente allarg.* *marcate* *ff* *rit.*

gendo e rimanendo accasciata dalla paura e dal dolore)

*MODERATO* ♩ = 84

pa - dre!.....

OSAKA *f* (con cinismo)

(42) Son le fo - le dei

*ritenutissimo*..... *MODERATO* ♩ = 84

*a tempo* *ff* *fff* *f*

*p* *POCO MENO*

bon-zi spavaldi e i-pocriti che al-l'a-li-to d'un ba - cio si sbu-

*poco rit:*..... *POCO MENO*

*p*

ALL.<sup>to</sup> RITENUTO ♩ = 76

(A un cenno di Osaka le Koumaro portano e stendono ai piedi di Iris stoffe, gioielli, ventagli, fiori)

-giar. dano!

ALL.<sup>to</sup> RITENUTO ♩ = 76 *un poco affrett.*

AND.<sup>te</sup> un poco Sost. ♩ = 52

*ritard. p dolce* *poco rit:.....* *Pa tempo*

*più p* *pp sempre* *un poco rit.* *ppp rall:.....* *pp*

(sollevando Iris e stringendola a se poco a poco)

AND.<sup>te</sup> estremamente Sost.<sup>to</sup> ♩ = 40

OSAKA

*con grande sentimento*

*rit:..... a tempo*

*p*

(43) Or dammi il braccio tu o, braccio di ne-ve e a-

AND.<sup>te</sup> estremamente Sost.<sup>to</sup> ♩ = 40

*pp sost. molto* *rit:..... a tempo*

*più sost.* *rit.* *un poco affrett....*

-vo - rio! in\_torno al col - lo..... co - si m' an -

*più sost.* *un poco affrett....*

*rit:.....*

(sciogliendole ancora una volta i capelli) *Sostenendo*

*pp*

-no - da! Scioglii ca - pelli!;

la te - sta bru - na

*rit. e dim. pp* *a tempo* *Sostenendo*

*cres. e un poco*

*animando* *più cres.* *rit. assai* *con emozione*

*f*

so - vra il mio pet - to..... tu m' ab - ban - do - na!;

*con emozione*

*f* *un po' sf*

*animando* *più cres.* *rit. assai*

*a tempo pp*

*LENTO e ritenutissimo*

co -

*rall:..... a tempo*

*p*

*pp*

*cres. e rit:..... sentito*

*calmo*

*cres. e rit:..... sentito*

*cres. e anim.*

*rit. assai*

*espressivo*

scen - do e toc - co..... la dol - ce boc - ca!

*rit. assai*

*espressivo*

*poco sf*

*cres. e anim.*

*mf*

*f*

*LENTO e ritenutiss.*

(Osaka abbandona la sua bocca

*p* *rall.* *rall. e dim. sempre*

OSAKA su quella di Iris quasi svenuta, mormorando e supplicando)

*LENTO*  
*dolciss.*

*rall. molto*

*con grande espressione*

*pp*

È questo il ba -

(44)

*LENTO*

*rit:.....* *rall:..... ppp* *PP rall. molto*

-cio!  
*Sostenuto molto*

*p*

*calando*

(Iris, staccandosi da Osaka, rimane atterrita, poi prorompe in pianto)

*un poco rall. dim. sempre*

*pp*

IRIS *MODERATO* *p*

Penso a mio padre! Io penso alla mia

OSAKA (*guardandola, sorpreso*) *p*

Piangi? Gli darò vesti e de\_naro.

*MODERATO*

1 casa! Io penso al mio giar\_dino! *sentito*

Palaz\_zia\_vrai! *sempre cres. e animando* Ne avrai d'im\_

*p* *cres. assai*

1 *f* *Sostenuto* Ma non so\_no i miei

0 \_men\_si e a ser\_re ognora in fio\_re!

*f* *Sostenuto*

1

fior!..

*anim. molto*

*ff*

(45) *ALL? RITENUTO* ♩ = 96

*ff*

OSAKA

(annoiato e sdegnoso)

*f*

(È una pup- pat - tola!)

*ritenuto.....ff..... a tempo*

*Un poco Sost? ♩ = 56*

*mp* Nul.lo desio ti a..

*Un poco Sost? ♩ = 56*

*dim. e un poco rall:.....*

*molto ritenuto*

de - sca di co - de - sto splendo - re,.....

*molto ritenuto* *a tempo*

*mf* *p*

*rall:.....*

OSAKA *a tempo*

Ve - sti, o - ri?.. e il ba - cio è un'e - sca cui non

*mf* *rall: molto.....*

*a tempo* *mf* *rall: molto.....*

morde il tuo cuo - re?

*a tempo*

*p*

*mf*

Chie-di, fanciu1-la!

*a tempo*

*rall:.....*

*mf* *rappivando*

*rall:.....*

Bra-ma!..... Tu pur ab-bi un de-si-o!

*f* *rall:.....*

**LARGHETTO MOSSO** ♩=76  
 IRIS *con molta semplicità*

*p*

(46) Vo-glio il giar-di-no mi-o! Io voglio il mio giar-

**LARGHETTO MOSSO** ♩=76

*p*

*delicato poco rit:...*

I

- di - no,..... col la sua siepe in - tor - no, la mia ca - set - ta

*un poco rit:.....*

*a tempo**p*

I

bian - ca col mormoran - te ri - o col suo vil - laggio a

*a tempo*

*p*

*a tempo**p*

I

man - ca,..... con la val - la - ta a pra - ti, col

*Un poco più sentito e sostenendo un poco*

1

sol che appena è gior - no ap - par sugli e - le - va - ti  
*cres. e sostenendo sempre* *cres.*

1

fian - chi del Fou - si - ya - ma e... mi chia - ma, mi  
*sostenendo assai*

*cres. sempre*

1

chia - ma!... (rimane immobile)

*A TEMPO - più calmo*

*pp* *p rall. un poco*

(Kyoto accorre)

*pp rall. assai* *rall:.....*

*pp*

ALL? MODERATO ♩ -116

(seccato, rivolgendosi a Kyoto)

OSAKA *smanierato*

(47) Da un'ora es\_sa m'at-te-dia!..... E pupa da commedia! pupa di

ALL? MODERATO ♩ -116

*f* *f smanierato*

MODERATO ♩ -88

*calmo*

le\_gno; or' io mi sdegno! Un mio con\_siglio ac-

MODERATO ♩ -88

*ff*

\_cetta!

(con finta sottomissione)

KYOTO *p* *un poco rit:.....*

O\_gno \_ra Kyo \_to im\_pa \_ra!

*un poco rit:.....*

*p*

(imitando Iris)

ANDANTE ♩ = 60

O *p* Torni alla sua ca - set - ta!

K *f* E questo il tuo con-

ANDANTE ♩ = 60      *affrett. molto*      *Assai mosso*

**нар** *p* *f* *ff*

O *f* Fa

-si - glio?      La e - spongo al Yo - si - wha - ra!

*ff* *rit. f*

ANDANTE MODERATO ♩ = 63

O *p* pur!      Ahimè, che no - ia!

ANDANTE MODERATO ♩ = 63

*fp* *p un poco rall:.....*

(se ne va sbadigliando)

*p* *mf* *Mosso*

Vo!.. Sba - diglio!..... (48)

*rit:*..... *rit. molto* *Mosso*

*ff*

*MODERATO* ♩ = 76

(con astuzia parlando fra sè)

KYOTO

*p* *Moderato* ♩ = 76

Colle pic - ci - ne gran ma - estra è na -

*f* *rit:*..... *rall:*.....

*mf* *p*

\_tu - ra. O mo - i - ne o pa - u - - ra!

*rit:*..... *rall:*.....

*f* *rit.* *p*

*p*

K

O\_sakaègiovin; vede ratto, e ratto ei

*a tempo*  
*stacc. legg. rall:..... a tempo*

*pp* *p* *p*

K

vuole il suo de\_si\_o tradotto in fat\_to.

*cres.* *f*

*f* *p* *rall:..... a tempo*

K

E\_sperien\_za e pa\_zien\_za!

*rall:..... a tempo*

*f* *p* *pp legg.*

(con occhio conoscitore osserva e studia attentamente Iris)

*deciso*

ANDANTE ♩ = 58

A me! Vediam!

ANDANTE ♩ = 58

*un poco  
marcato*

(49)

*molto legato**p*  
*rall:.....**p**(quasi parlato)*ALL<sup>to</sup> RITENUTO ♩ = 108

Perfetta!

E in u-na ve-sta an-

*un poco rit.*ALL<sup>to</sup> RITENUTO ♩ = 108*pp**ppp*

-corpiù trasparente di co - de - sta, co - me se in - dosso avesse a ve - ste il

*più sentito*

*ALL? TRATTENUTO*

K *f* nul\_la, ve\_drete qual trionfo di fan ciu\_la!.....

*ALL? TRATTENUTO*

*Sostenendo*

*cres. assai* *f* *ff* *ff*

(sceglie una veste e fa cenno alle donne di vestirne Iris)

K *f* *3* Al\_la toe\_letta! O\_

*ff* *ff*

*LO STESSO TEMPO*

(le donne accorrono; Iris impaurita vuol fuggire)

K

(50) là!..

*LO STESSO TEMPO*

*animando*

*sfz* *sfz*

(irritato)

K

*f*

Con me ri - tro - sa?

(imperioso)

Un poco meno

Qui s'ob - be - di - sce!.... Ba - da!

Un poco meno

*ff*

Per le put - te cat - ti - ve c'è la mor - te!

(apre la parete a destra e mostra ad Iris un precipizio oscuro e fondo: Iris indietreggia impaurita)

K

*f*

*a tempo* *incalz.*

Chiamo il Vam -

IRIS

(sorpresa, prende con gioia il pupo) *p*

1<sup>o</sup> TEMPO ANDANTE ♩ = 58

(insinuante) (prende il pupo che nella commedia rappresentava Jor e lo porge ad Iris) *E*

E se obbe - di - sci, guarda!... è tu - o!

(51) 1<sup>o</sup> TEMPO ANDANTE ♩ = 58  
*legato*

*un poco rit.*

Jor!

*a tempo*

*rall:..... rit.*

*PIÙ SOSTENUTO a tempo*

*p dolce*

*pp*

*pp*

(dietro le stuoje, spiando nella via)

KYOTO

SOSTENUTO CALMO ♩ = 66

(52)

Annot - ta!..... La gen - te dot - ta e

*dim. e rall. assai*

SOSTENUTO CALMO ♩ = 66

*pp stacc.*

K

ghiot - ta d'o - gni co - sa va - ga e ra - ra ..... s'accalca e in -

K

- da - ga! ..... Già ar -

*pp*

*più sentito*

K

- ros - sa di lu - mie - re ..... il Yo - shi - wa - ra! .....

*più sentito*

*p*

K

..... Oh, feb - bre

*f*

(intanto le esperte donne cominciano ad ab-

K

del Pia - ce - - re!

*ff* *ff* *ff*

bigliare Iris, dietro un paravento)

K

*pp* *3* *3* *3* *3*

La parete sot - ti - le scorre e si schiude a uno sciame gen-

*calmo*

*pp legato molto*

K

-ti - le di donne ignu - de! Qualche altro Osa - ka

*mf* *3* *3* *3*

*mf anim. e cres:.....*

K

cer - to passerà, e in questa o - nesta re - te di giovinezza incappe -

*rit. f* *rit. assai* *affrett.* *senza rall.*

(mentre l'abbigliano, Iris tutta intenta al pupo, si risovviene la dolcissima cantilena del

IRIS *ANDANTE* ♩ = 116

*dolciss.*

A - pri la tua fi - ne - stra! Io sono il Sole!.....

-rà!

(53) *ANDANTE* ♩ = 116

*P dolcissimo*

dramma, e mentre la ripete, infantilmente lo fa agire) *un poco rit.*

A - pri l'o - recchio a mie dolci pa - ro - le!

*pp un poco rit.*

*a tempo*

*un poco affrett.*

A - pri l'a - ni - ma tua, al - la fe - dee spe - ra!.....

*a tempo un poco affrett.*

SOSTENENDO

*mf*

Jor ha ascol - ta - ta, o Dhi - a, ..... la tua pre -

SOSTENENDO

*mf* *cres.* *rall:*

SOSTENENDO *poco cres.*

*pp*

- ghie - ra! ..... Tu vuoi mo - rir? Mo - rir io ti fa - rò,

SOSTENENDO

*pp* *poco cres.*

*allarg. assai, con espansione*

*mf*

ma ti fa - rò mo - rir dal sol ba - cia - - - ta,

*mf allarg. assai con espansione*

*P a tempo*

I

ed al pa - e - se e - ter - no ti trar - rò...

*P a tempo*

(Kyoto si allontana dalla veranda, ed osserva Iris completamente abbigliata)

I

*f* *rall.* *p* *rall:.....*

o - ve, o fan - ciul - la, tu sarai a - ma - - - -

*rall:.....*

*f* *rall:.....* *p*

*ALL<sup>to</sup> UN POCO RITENUTO* ♩ = 92

I

- ta!

KYOTO *mf*

Vediam!... Così stai be - ne!

(54) *ALL<sup>to</sup> UN POCO RITENUTO* ♩ = 92

*p* *mf*

(strappa ruvidamente il pupo ad Iris, e lo gitta in alto; una guècha lo afferra a volo)

K

*p*

Ha sonno il pic-col Jor!; po - nia-mo-lo a dor-

*p*

ANDANTE ♩ = 76

K

- mi - re! Or ti con-

*p s.*

ANDANTE ♩ = 76

*p*

K

- vie - ne..... so-vra la boc - ca un va-go punto in

*p*

(prende un pennello, e disegna un neo d'oro sulle labbra d'Iris)

*f*

K

or! Co -

*f*

*mf*

K

- sì!..... Ve-diam o-ve po-

*mf*

*p*

3

K

- sar - ti... In al - to! Ti vo-glio

*f*

*f*

*mf*

(colloca Iris sulla veranda)

(con enfasi)

rit:.....

K

7 *f* *rit:.....*

qui! Su-per - ba - mente e-ret - te le di-vi-ne tue

*f* *cres. e sost. un poco* *rit:.....*

K

for - me!.....

for - me!.....

K

*p* *mf* *f* *a piacere*

Ed or vediam se la gente ab - boc - ca! At ten - te,

*f* *mf* *col canto.....*

*f* *ff* (colpo di mano) (\*) (gridato)

streghe, atten-te, at - ten - te!..... Via le cortine!

(55) (le guèchas fanno scorrere rapidamente le mobili pareti)

*ALL.<sup>o</sup> MODERATO* ♩ = 104

*p* *cres. poco a poco* *f* *cres. molto*

(si scorge la strada del Yoshiwara tutta affollata)

*ff marcato* *anim. un poco*

*ff* *sempre più f*

(l'improvvisa apparizione d'Iris, attrae subito l'attenzione della folla, che prorompe in entusiasmo)

*ff* *un poco rit:.....* *ff*

Soprani

*SOST.<sup>to</sup> GRANDIOSO* ♩ = 56

Contralti

Tenori

Bassi

CORO - LA FOLLA

Oh, ma - ra -

Oh, ma - ra -

*affrett.*

*SOST.<sup>to</sup> GRANDIOSO* ♩ = 56

Oh, ma - ra -

*fff*

- vi - glia del - le ma - ra - vi - glie!.....

- vi - glia del - le ma - ra - vi - glie!.....

*sempre ff e un poco affrett.*

(Kyoto, appoggiato alla veranda, osserva soddisfatto)

La va - ga

La va - ga

8.....

*sostenendo*

*ff sempre*

fi - glia! È ro - sa the - a!.....

fi - glia! È ro - sa the - a!.....

8.....

*un poco affrett.*

*ff sempre*

Fior di ver-  
*ff sempre*

Fior di ver-

- be - na! Fior di va - ni - glia!

- be - na! Fior di va - ni - glia!

Fra le più va\_ghe fi - - glie o

Fra le più va\_ghe fi - - glie o

O

*Lo STESSO TEMPO*

*ff*

va\_ga me-ra\_vi - - glia!

va\_ga me-ra\_vi - - glia!

*ff un poco affrett.*

*a tempo - Sostenendo*

Gior-no di ro - se e di vi -

(Tutti)

Gior-no di ro - se e di vi -

*fff a tempo - Sostenendo*

- o - le! Not-te se - re - na!.....

- o - le! Not-te se - re - na!.....

*un poco affrett.*

Par - la, bel - la Mou - smè!..... U -

Par - la, bel - la Mou - smè!.....

(57)

*ff*

- dia - mo l'ar - mo - ni - a di tue pa - ro - le!

- dia - mo l'ar - mo - ni - a di tue pa - ro - le!

Par - la!

*ff*

*rit. assai*

*a tempo*

L a - - ni - ma ti de - sì - - a!.....

L a - - ni - ma ti de - sì - - a!.....

*ff*

*rit. assai*

*a tempo*

*un poco affrett.*

Continuation of the vocal staves from the first system. The first staff (treble clef) and second staff (bass clef) both show a long note on "a!" that extends across the bar line. There are dotted lines below the staves indicating the continuation of the vocal line.

Continuation of the piano accompaniment. The music features complex textures with triplets and a *fff Sostenendo* (fortissimissimo) section. The piece concludes with a *ff* (fortissimo) dynamic marking.

*fff Sostenendo*.....

*ff*

Lo STESSO TEMPO  
con slancio ed anima

*ff* Sì, è ro - sa the - a e imbal - sama dav -

(58) Lo STESSO TEMPO  
*ruvido*

*ff*

*un poco rit.*

- ve - ro tut - tau - nagio - vi - nez - za!.....

*ff* U - na ca -

*un poco rit.*

*fff*

*ff*

*Un poco più mosso*

- rez - za di questo fior..... darìa vita all'i -

*Un poco più mosso*

*1.º TEMPO un poco affrett.*

- dea d'uno spento pensie - - - ro!

*1.º TEMPO un poco affrett.*

*a tempo-sostenendo*

*ff* 3

Gem - ma

Gem - ma

*a tempo-sostenendo*

*ff*

*un poco affrett.*

Sop.

Cont.

Ten.

Bassi

pu - ra di na - tu - ra!.....

pu - ra di na - tu - ra!.....

*un poco affrett.*

*A Tempo*

*sempre più f e anim.*

quasi gridato Parla! Par - la!  
Parla! Par - la!  
Parla, bella Mous - mè! Parla!

(59)

*A Tempo*

Parla!

Parla!

*f*  
*sempre più f e anim.*

KYOTO

(esaltandosi di gioia e fregandosi le mani)  
(con forza)

*fff* Son uomo di ta-  
Par - la! Ah!.....  
Par - la! *fff* Ah!.....  
Par - la! Par - la! *fff* Par - - - la!  
Par - la! Par - la! *fff* Par - - - la!

AND.<sup>no</sup> TRATTENUTO ♩ = 76 (un norimon si fa largo nella folla: ne esce Osaka, il quale

*ff*

*AND.<sup>no</sup> TRATTENUTO ♩ = 76*

*ff smazierato*

-len-to si o no? Ve' che fu-ro - -re! Strana è la

vedendo Iris, respinge la folla, gridando furente, esaltato) *senza rall.*

*senza rall.*

*senza rall.*

gente in fre-go-la d'a - mo-re. Io ci gua-da-gne-rò a stia i

OSAKA ALLEGRO

*f*

*f*

Da-temi il passo! In - die-tro! In -

riò! (È O - sa-ka! Ec-colo an-

(60)

ALLEGRO

*f*

O  
\_die\_tro! In - die - tro!

K  
\_cor! È pazzo! Io go - do!

*un poco rit.*

(Osaka, aggrappandosi, sale sulla veranda)

*AND<sup>te</sup> UN POCO SOSTENUTO* ♩ = 63

O  
I - - - ris, son

*animando e cres.*

*AND<sup>te</sup> UN POCO SOSTENUTO* ♩ = 63

O  
i - - - o!

K  
Io so - no O - -

-sa - - ka, J - or...

*f un poco rit.*  
tut - - to sa - rò per te quel che vor -

*f un poco rit.*

*a tempo*  
-ra - - - il O - -

*a tempo*

*appassionato*  
-sa - ka può do - nar - ti gem - me ed

*p*

or

(61)

*accentate*

*f*

quan - - to può dar - ti J - or di lu - - ce o

ra - - - i!

*mf*

E

qui or i - o m'in - chi - no in - nan - zi a

*mf*

te, qui giù!, qui

The second system continues the vocal and piano parts. The vocal line has lyrics 'te, qui giù!, qui'. The piano accompaniment maintains the triplet pattern in the right hand and the harmonic accompaniment in the left hand.

giù nel fan - go!, qui a' tuoi

*rit:.....*

*f rit:.....*

pie - - - di!

*a tempo*

*f*

*f*

Cur - - vo a' tuoi piè, fan - ciul - la, O - sa - ka

*f*

ve - - di qui giù!, qui

giù nel fan - go!, qui... a' tuoi

*f rit. molto..... ff rall:.....*

piè!

*f*

*con grande espansione*

Qui la paz - zia pro - ster - no del mio or -

(62) *molto espansivo*

*f*

- go - - glio che

*ff*

cie - coe vil m'ha fat - to a tue bel -

0

- lez - - ze!

*ff*

*sempre cres. sino alla fine e sempre più forte*

0

I - - ris an -

*f*

*sempre cres. sino alla fine e sempre più forte*

0

- cor, an -

*ff*

*incalzando*

- cor, an -

*ff*

*incalzando*

- cor ..... ti

*ff*

*ff*

*allarg.* *molto sostenuto*

vo - - - glio! Dam - mi l'immen\_so

*ff* *allarg.* *ff* *molto sostenuto*

*rall. molto* *Mosso* (si slancia verso Iris; ma Kyoto si frammette fra Osaka e la fanciulla)

ciel di tue carez - - ze!

con forza

OSAKA

*Mosso*

*rall. molto* (63) *ff*

(impetuoso e minacciando Kyoto)

io qui son servo a tutto il pub\_blico!

Io primo fu - i che

*ritenuto*

tal te\_soro vi - di! Kyo - to, la voglio an.

*ritenuto*

*angoscioso*

*Mosso*

0

-cor!..... Io son pen - ti - to!

*f* *ff*

*Mosso*

0

Ebben:..... chi ga - reg - giar po - trà con me?.....

*sf* *mf* *f* *ff*

0

Dò tutto quel che chiedi, ladro, ar - pi - a!

*animando* *f*

(con espansione)

*f*

I - ris di - vi - - na,..... deh, sii

*Sostenuto molto*  
*ff*

(appare nella folla il Cieco, accompagnato da due merciaioli)

mi - a! I - ris!

IL CIECO

I - ris?!

(64) *Animato* ♩ = 88

*ff*

*p subito*

*affrett:.....*

IRIS (rimasta fino allora intontita, alla voce del padre sobbalza per la gran gioia)

*f*

Sì, son i - o...

IL C

Es - sa è qui dun - que?!!

*cres. e animando*

*cres. molto e animando*

(protendendo le braccia verso il padre, mentre la folla sorpresa circonda curiosamente il cieco)

IRIS

*ff* *a tempo f*

Pa\_dre! Son I - ris! ah, qui vie - ni!...

IL CIECO

Sop. 1<sup>o</sup> e 2<sup>o</sup>

*mf*

Suo pa\_dre!? È un

Cont.

*mf*

Suo pa\_dre!? È un

Tenori

*mf*

Suo pa\_dre!? È un

Bassi

*mf*

Suo pa\_dre!? È un

*animando*

*f*

*a tempo f*

*Più mosso*

I

Qui!...

(Implorando i circostanti: la folla, presa subitamente da un senso di pietà fa largo intorno al cieco)

IL C

Condu - ce - temi sotto a la fi -

*Più mosso*

cieco!

cieco!

*Più mosso*

cieco!

cieco!

*Più mosso*

I

(sorpreso dall'apparizione del cieco,

KYOTO

IL C

- ne - stra o - ve sta la fanciulla svergo -

Fate lar-go!

Fate lar-go!

Ten 1!

Fate lar-go!

Ten 2!

Fate lar-go!

Fate lar-go!

I  
urla per giustificarsi)

*ff gridato*

K  
Egli venduto m'ha la figlia sua! *f* (impertoso)

IL C  
- gna - ta! I - ris, ri -

Il passo!

Il passo!

Il passo!

Il passo!

Il passo!

Il passo!

(65)  
*Un poco sostenuto*

col canto.....*f*.....

I  
Qui pa - dre!

IL C  
- spon - di! Ove sei tu?

(guidato dalla voce della figlia, si avvicina, e

*f* *ff rit*:..... *fff*

ANDANTE ♩ = 63

I

raccogliendo manate di fango lo scaglia contro la veranda: gran movimento di sorpre-

IL C

*f*

To', sul tuo vi\_so!... To', sovra il tuo fronte!...

ANDANTE ♩ = 63

*f*

*cres. e animando*

(La maledizione del padre rende Iris pazza di dolore, e respingendo

I

-sa nella folla)

IL C

To', nel\_la bocca! To', ne tuoi oc\_chi... fan - go!

Sop. 1<sup>ie</sup> 2<sup>!</sup>

Cont.

Ten.

Bassi

*p*

Ah!

Ah!

Ah!

*incalzando*

*ff*

tutti da sè, con improvviso slancio si precipita dalla finestra nell'abisso prima mostratole da Kyoto, prorompendo in grido terribile)

(grido)

ALLEGRO

I

Ah!

(Osaka, che non arriva in tempo per salvare Iris, rimane terrorizzato alla finestra, davanti all'abisso)

OSAKA

Ah!.....

KYOTO

(le mani nei capelli)

Ah!.....

Ah!.....

Ah!.....

Ah!.....

Ah!.....

ALLEGRO

AND<sup>te</sup> SOST<sup>to</sup> E RITENUTO

(66)

*fff*

*con slancio*  
*un poco affrett. ff rit:.....*  
*ff*

*animando*  
*ritenutissimo e marcatissimo*

*ancora più rit:... a tempo*  
*Sostenuto*  
*fff*  
*fff*  
*fff*  
*secca*

## Atto Terzo

---

O bel Genio nipponico, bello e antico Genio delle poesie, leggende, paurosi drammi, grottesche commedie e ute dolcissime agli amori che animano i silenzi delle sere, - bello e antico Genio dei fiori e dei pittori, non dunque gaiezza di colori vivaci, non bianchi chiarori di lune o distese di prati verdi correnti a' declivii di azzurri monti rispecchiati da laghi candidi, non trionfi di cieli e stormi di migranti uccelli, o mari d'argento ed agili saettii di awabis, intorno alla agonia di Iris?

Sul delicato corpo, capolavoro distrutto, giù nell'abisso ove in fogna si sfoga la gran città, incombono solo le tre sinistre notti, la notte senza stelle del cielo, - la notte senza riflessi delle acque morte, - la notte senza lacrime della insensibilità della natura.

Così qui muore la vergine, il picciol corpo abbandonato all'abbraccio della bohêméria velenosa e della scirpa pungente.

Di lassù non un riflesso di una delle mille gaie lumiere del Yoshiwara !

Nell'aria greve e letale pur tuttavia vagano incerte ombre strane.

Bella e antica fantasia nipponica, sono essi forse gli Ôni del tuo mondo superstizioso che scendono radendo gli squallidi fianchi della squallida montagna, i tuoi grotteschi, bonarii o perversi folletti dalle facce sinistramente buffone? È Bénkei a cavallo della sua gran campana di bronzo? È Kintoki abbracciato ad un orso che ride? È Momotaro gobbo e sbilenco? O sono forse gli Incubi in forma di granchi o nani dall'orribile rictus quelle strane ombre?

In verità rassembrano fantastiche creazioni così la penombra caliginosa li trasfigura! No; non sono gli enti permalosi e ad ora bonaccioni delle tue fole infantili, bello e antico Genio nipponico; sono dei cenciaioli, quaggiù sospinti dalla lotta per la esistenza!

Colle loro lanternuzze, bizzarre umane lucciole della Vita cittadina, errano, l'uncino acuto a mano, guardando, desiderando, sognando i più pazzi tesori del mondo, giù in questo fango di cose morte.

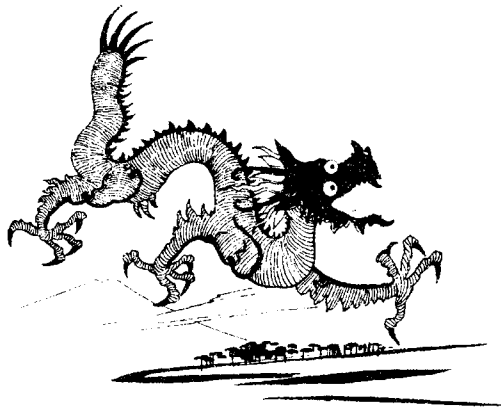

# ATTO TERZO

*lunghissime le corone*

*LENTAMENTE*

*pp*

*Ped.* \* *Ped.* \*

*ANDANTE* ♩ = 54

*m.s.* *m.d.* *pp* *rall:.....*

*Ped.* \*

*dim.*

*a tempo* ♩ = 63

*PP legatiss.*

*COME PRIMA*

*pp* \* *Ped.* \* *Ped.* \* *Ped.* \* *m.s.* \*

нар

$\text{♩} = 54$

*m.d.*  
*pp*

*rall:.....* *dim. e rall:.....*

*a tempo*  $\text{♩} = 63$   
*come prima*

*.....pp legatiss.*

*sempre pp* *dim. e*

*rall:.....*

(1) *p* *AND.<sup>te</sup> SOST.<sup>to</sup>*  $\text{♩} = 52$   
*doloroso*

*pp*

*3* *3* *cres.* *3* *dim.*

*un poco rall:.....*

(2) *a tempo*

*P a tempo* *mf*

*un poco anim.:..... rall.:.....* *cres.* *dim.*

(3) *a tempo con anima*

*P a tempo*

*rit.:..... rall. assai.....* *cres. molto* *f*

*Più sost.<sup>to</sup> e largamente* ♩ = 42

*a tempo*

*molto lento*

**1.<sup>o</sup> TEMPO** ♩ = 52

*ten. (a guisa di corona)*

*doloroso*

*a tempo*

*Più sostenuto e*

*pp dim. sempre*

*rall. sempre gradatamente*

*ten. (a guisa di corona)*

*morendo*

*rit.*

*rall. molto*

*pp lento.....*

*pp*

*ten. (a guisa di corona)*

*Come prima* ♩ = 63

*pp a tempo*

*ten. (a guisa di corona)*

sempre *pp*

*rall.....*

This system continues the piece. The right hand has a melodic line with a *rall.* marking. The left hand continues with its active accompaniment. A dotted line indicates a continuation of the *rall.* marking.

*ppp*

This system features a *ppp* marking. The right hand has a melodic line with a dotted line above it. The left hand has a series of chords and dyads. A dotted line indicates a continuation of the *ppp* marking.

(6) LA NOTTE  
*AND<sup>te</sup> SOSTENUTO* ♩ = 46

*pp*

Poche voci di donna in lontananza (a bocca chiusa)  
Soprani 1<sup>o</sup> 2<sup>o</sup> e Contralti. *pp*

Two systems of musical notation. The first system shows the vocal staves (Soprani 1<sup>o</sup> 2<sup>o</sup> e Contralti) with notes and rests, and the piano accompaniment in the bass clef with chords and melodic lines. The second system continues the accompaniment with more complex chordal textures. Pedal markings 'due Pedali' and an asterisk '\*' are present at the bottom.

Voci di donna

Two systems of musical notation. The first system shows the vocal staves with notes and rests. The second system shows the piano accompaniment in the bass clef with a long, sustained chordal texture. A piano marking 'pp' is visible.

Voci di donna

Two systems of musical notation. The first system shows the vocal staves with notes and rests, and the piano accompaniment in the bass clef with chords and melodic lines. The second system continues the accompaniment with more complex chordal textures. Pedal markings 'due Pedali' and an asterisk '\*' are present at the bottom.

I Cenciaiuoli - (alcune figure strane errano con piccole lanterne e con un...

Voci di donna

*AND<sup>te</sup> con un poco di moto* ♩ = 63

\_cini, rovistando)

*rit:..... a tempo*

*rit:..... a tempo*

*pp*

(tutto solo in disparte, canticchia un Elogio alla Luna)

*LENTO E SOST.<sup>to</sup>* ♩ = 42

## IL CENCIAIUOLO

## IL CENC.

## IL CENC.

*poco affrett..... a tempo*

IL CENC. *Molto meno* ♩ = 84

*affrett:.....*

SO - - - - - li..... è u - na Lu - na

(9) *Molto meno* ♩ = 84

*dolce*

*p*

*m.s.*

*m.d.*

*affrett:.....*

*ad.* \*

IL CENC. *a tempo*

*mf*

scialba.....

Se

*ad.* \*

IL CENC. 1.<sup>o</sup> Tempo ♩ = 42

*dim. rit.*

*p*

Not - te non ti ap - pa - ia, a - mi - - - - co,.....

1.<sup>o</sup> Tempo ♩ = 42

*rall:.....*

*mf* *dim. rit. p* *pp*

IL CENC. *un poco rubando* *rit:.....*

in - vo - ca l'Alba!.....  
*un poco rubando* *rit:.....*

Bassi 1<sup>i</sup> Alcuni Cenciaiuoli

*ANDANTE* ♩ = 60

*pp*

La fogna è ava-ra e

(10) *ANDANTE* ♩ = 60

mu-ta!.....

*rit. pochissimo..... a tempo*

*pp*

L'uncino invan la scruta!.....

*p*

UN CENCIAIUOLO  
BARITONO

(s'arresta - gli occhi fissi nell'uncino  
SOLO

*rit. pochissimo* *a tempo-sostenendo*

(11)

*pp*

Ta - ce - te!

trattenuto da un qualche cosa presso l'acqua morta)

*cres. e animando*

(12)

*pp* *mf*

Il mio s' in-

*PIÙ MOSSO*

(Il cenciavolo ritira con paziente cautela l'uncino e trae a sè diretto un involuppo d'ortiche-Gli altri ridono)

-tri.ca!...  
*PIÙ MOSSO*  
*PP subito*  
*un poco rit:*  
*pp*

ALCUNI CENCIAIUOLI

Bassi I!

ALTRI CENCIAIUOLI

Bassi 2!

(ridono)

È il cespo d'un'or - ti - ca!...

Ah, ah, ah!

..... *a tempo*

*pp*  
*stacc.*

(ridono)

*appogg.*

*appogg.*

Ah, ah, ah, ah, ah, ah, ah, ah, ah, ah, ah!

*un poco*

*P appogg.*  
*P appogg.*

(ritornano a cercare)  
a tempo - sostenendo

*rall:*.....

*pp*

(13)

*rall. e dim.* *rit.*

UN CENCAIUOLO  
TENORE

*Piú MOSSO e rinvivando* ♩-76

(respinge brutalmente il collega che gli stava vicino)

O là!.....

*Piú MOSSO e rinvivando* ♩-76

*mf* *cres.* *ff* *m.s.*

(Il suo uncino ha fatto presa in un blocco di fango e resiste contro un oggetto, pesante, come fosse davvero uno scrigno colmo di rios d'oro)

Non muover pas.so!

*mf* *cres.* *f* *ff* *m.s.*

Tenori 1!

ALTRI CENCIAIUOLI

Tenori 2!

PIÙ CALMO

*mf*

*f*

*m.s.*

Gran tesò - ro!.....

Grand'o - ro! ..

*mf*

*f*

*m.s.*

*P subito*

(con enorme sforzo il fortunato cenciaiuolo estrae dal fango un sasso... e gli altri ridono)

*animando assai*

*un pocorit!..*

1<sup>o</sup> TEMPO

Tenori 1!

(ridono)

Ah, ah, ah!

È il te - so - ro d'un

Tenori 2!

(ridono)

Ah, ah, ah!

È il te - so - ro d'un

(14)

1<sup>o</sup> TEMPO

*pp*

*stacc.*

sas - so!

sas - so!

ALCUNI CENCIAIUOLI  
Bassi I!

(ridono)

*appogg.*

Ah, ah, ah, ah, ah, ah,

*p appogg.*

Bassi I: (ridono) *appogg.*

ah, ah, ah, ah, ah, ah!

*p appogg.* *rall.:.....assai:*

(riprende il suo Elogio alla Luna, mentre gli altri continuano a rovistare)

IL CIENC. *COME PRIMA* ♩-42

Ad o - ra bru - na e tar - da la

(15) *COME PRIMA* ♩-42

*pp* *ppp*

*un poco affrett:.....*

Lu - na è tut - ta ga - ia..... se in due la si ri -

*un poco affrett:.....*

*ppp* *p*

IL CENC. *a tempo*

guarda;.....

*a tempo* *pp* *pp* *poco rall:*.....

*MOLTO MENO* ♩-84  
IL CENC.

so - li..... *affrett.*  
è u-na Lu-na

*MOLTO MENO* ♩-84

*dolce* *p* *m.s.* *m.d.* *affrett.*

(16)

IL CENC. *a tempo*

scial\_ba..... Se

*a tempo*

1<sup>o</sup> TEMPO ♩ - 42  
IL CENC.

rall. *Lentamente*

Not\_te...

(un rapido bagliore luccica sotto il monte tagliato a picco: un grido di sorpresa strozza al canterino cenciaiuolo l' Elogio alla Luna)

Ten. 1<sup>o</sup> Solo  
Un guizzo!

(il bagliore è già svanito, e invano innalzano e abbassano le lanterne per richiamare nell'oggetto misterioso il bagliore intravveduto)

Bassi I!

Svani\_to

Bassi 2!

Spento!

1<sup>o</sup> TEMPO ♩ - 42

*rubando*

rall:..... *Lentamente*

*mf* *f* *p* *ppp*

IL CENC.

*Sostenuto*

*affrett:..... rall:.....*

D'a\_vida..... fan\_ta\_si\_a il tor - men\_to!

Bassi I!

vi\_a!

Bassi 2!

*Sostenuto*

*mf* *affrett:..... rall:.....*

UN CENC.  
Ten. I<sup>o</sup>

*tutto a tempo*

*f rit. subito*

Ha dentro an-

Ten I<sup>i</sup>

(ecco di nuovo e più distinto il bagliore di prima: è la veste d'Iris)

Ten 2<sup>i</sup>

Ancor!

È raggio d'or!

Bassi I<sup>i</sup>

*rit. subito*

Tra luce! È veste!...

Bassi 2<sup>i</sup>

È luce!

(17) *Mosso* ♩ = 88

*rit. subito*

-no accorsi avidamente, s'arrestano avanti il corpo d'Iris e non osano stendervi le mani)

UN CENC. ♩ = 60

-cor il cor-po che la por-ta!...

♩ = 60

*dim:..... rall:..... rall. molto..... rall. ancora*

IL CENC.

(si slanciano sul corpo d'Iris)

*pp*  
Che importa?! E d'una mor-ta!

*sostenendo e rall. sempre* *lentamente*

(18)

(la veste è strappata

*Un poco mosso e con anima* ♩ = 76

con gran violenza, uno respingendo l'altro a pugni, a ceffate, si contendono gli orpel-

-li di Kyoto)

(19)

*cres. ed anim.*

*cres. e animando assai*

*sf*  
*un poco*

*sf*  
*a tempo ritenuto*  
-69

(un moto di vita sfugge dal piccolo corpo d'Iris)

*AND<sup>te</sup> APPASSIONATO* -60

(20)  
*ff straziante*

*animato molto* *Mosso*

*poco rit:.....* *ff* *ff*

(i cenciaiuoli, atterriti, superstiziosi, paurosi, fuggono) (21) *a tempo-Mosso* ♩ - 88

*piccola pausa*

*fff* *ff*

*rit:.....*

*rall. molto..... SOSTENUTO* ♩ - 56 *rit:..... a tempo* *rall.....*

*p pesante* *pp* *poco sf* *pp* *poco sf*

MOLTO LENTO

IL CENCIAIUOLO

(22)

rall.:..... rall. e dim. molto MOLTO LENTO

a tempo

pp

pp

pp

Ped

I<sup>o</sup> TEMPO ♩ = 42  
(allontanandosi)

IL CENC.

un poco rubando I<sup>o</sup> TEMPO ♩ = 42

IL CENC.

rall.

rall. e perdendosi.....

(rinvenendo un poco, come trasognata, mormora, quasi rampogna contro il mondo, il

SOSTENUTO ♩ = 54

sottovoce

IRIS

Per - chè?...

SOSTENUTO ♩ = 54

(23)

*pp dolce e legatissimo*

*rall:..... a tempo*

*rit.*

*rit.*

*rit.*

destino o la divinità)

(e rimane immobile: nell'aere

Per - chè?

Per - chè?

*rit.* *rall:..... a tempo* *rit.* *rit.*

freddo e muto le sembra di udire strane e beffarde voci, che rassombrano quelle dei tre per-

L'EGOISMO DI OSAKA

La voce di OSAKA

AND<sup>te</sup> MODERATO ♩ = 63  
*freddamente*

Ognun pel suo cam\_m\_i\_no va spinto dal de-

AND<sup>te</sup> MODERATO ♩ = 63

*rall:..... ppp*

*p*

sonaggi della sua breve esistenza: il Giovane della voluttà, il Talkomati, il Padre cieco)

- sti - no di sua fa - tal na - tu - ra!.....

*un poco affrett:.....*

*a tempo* *rit:.....*

Il tuo genti - le vez - zo, calma a de - sio di -

*a tempo p* *rit:.....*

*rall:.....* *a tempo* *rit:.....* *Molto sostenuto ♩ = 44 con grande espressione*

- vino, è un'umana tor - tu - ra..... Tu muo - ri co - me il

*rall:.....* *a tempo* *rit:.....* *Molto sostenuto ♩ = 44*

*P ma sentito*

fior che pel suo o - lez - - zo muor!.....

*1º tempo*

*un poco affrett:.... rit:.....*

Nel mio egoismo te\_tro or porto al\_trove il mio ri\_so e

*p a tempo*

can\_to di spe\_tro.....

*un poco affrett:.....*

Co\_si la Vi\_ta!... Ad\_di\_o!.....

*allarg:.....* *rall. assai.....*

*a tempo pp allarg:.....* *rall. assai.....*

### L' EGOISMO DI KYOTO

*PIÙ MOSSO* ♩ = 80

La voce di KYOTO

Ruba\_i; fui bastona\_to, on\_de mutai me\_stiere;

*PIÙ MOSSO* ♩ = 80

*p cres. subito e animando un poco*

*a tempo*

K ho la livrea indos - sa - to del più gran re: il Pia\_

*f a tempo calando un poco*

*un poco rit.* *rit.*

K - ce - re. Or siamo qui, co - sì,

*un poco rit:..... p*

*a tempo*  
*mf cres.* *f calando e rall:.....*

K io, per la mia vil - tà car - ne - fi - ce, tu,

*mf a tempo cres.* *f calando e rall:.....*

*P sempre rall. rit. a tempo animando*

K

vit - tima .....per questa tua bel - tà.....

*1º tempo* ♩ = 63

K

Perchè?... Io non lo so.....

*1º tempo* ♩ = 63

*a tempo allarg. rall. assai.....*

K

Così la Vita!... Vò!.....

284 L'EGOISMO DEL CIECO

MENO ♩ = 58

La voce del CIECO *p*

MENO ♩ = 58

*pp*

Piano accompaniment for the first system, including bass and treble clefs with chords and bass line.

*un poco affrett. e cres.*

*dim. e rit:.....*

ILC

*un poco affrett. e cres.*

*dim. e rit:.....*

Piano accompaniment for the second system, including bass and treble clefs with chords and bass line.

*a tempo*

*mf*

*rit:.....*

ILC

*mf a tempo*

*rit:.....*

Piano accompaniment for the third system, including bass and treble clefs with chords and bass line.

*rit:.....*

*rall. assai e dim. a tempo*

ILC

*rit:.....*

*rall. assai e dim. a tempo*

*rit:.....*

Piano accompaniment for the fourth system, including bass and treble clefs with chords and bass line.

MOLTO SOST<sup>to</sup> ♩ = 44

*con espressione*

*1<sup>o</sup> tempo* *rall. molto*

(Le voci misteriose, così come hanno favellato

La voce del CIECO *p* a tempo lentamente *rall. sempre e dim.* *rall. molto*

Co\_sì la Vi-ta!... Ad - di - o!

*molto adagio.....*

*pp* a tempo lentamente *rall. sempre e dim.* *rall. molto* *ppp*

alla fantasia della morente fanciulla, si estinguono bizzarramente)

IRIS *LENTAMENTE quasi parlato* (credendo sempre di sognare) *lento*

An - cora il triste sogno pa - u - roso!...

(24)

*LENTAMENTE* *pp*

MOLTO AND<sup>te</sup> ♩ = 52

*p*

Vi - sio - ni!... Af - fan - ni!... An - go - scie!...

*MOLTO AND<sup>te</sup>* ♩ = 52 *cres. un poco*

*a tempo*  
*mf*

Per-so-ne i-gno-te!... I-gno-te

*animando un poco*  
*a tempo*  
*mf*

*calando*  
*rall. molto.....*  
*pp*

co-see lo\_chi... e stra-ne ri\_sa... e la\_crime!...

*calando*  
*rall. molto.....*  
*ppp*

(25)

*Molto largo e sostenuto* ♩ = 44

La voce di OSAKA - lontanissima

Tu muo-ri co-me il fior che pel suo o-

*Molto largo e sostenuto* ♩ = 44

*p con grande espressione*

-lez - - zo muor.....

*dim. e rall.....*

o 102181 o

(il pensiero della sua misera vita le si affaccia dolorosamente)

LARGO SOST.<sup>to</sup> ♩ = 40

IRIS

con gran dolore e con un fil di voce rit..... a tempo

Il picciol mon-do del-la mia ca - set - ta per-chè di -

(26)

LARGO SOST.<sup>to</sup> ♩ = 40

rit..... a tempo

- spar?... Per - chè... Giardin, rondini, fior, echi a'miei

rit:..... a tempo

pp rit:..... a tempo

can-ti... tutto di - le - gua e ta - ce.

rall. a tempo

a tempo anche più sost.<sup>to</sup> rit:.....  
dolcissimo

rall:.....

a tempo

Per - chè co - de - sti

..... rall:..... a tempo

(27)

p dolcissimo

*rall.*

I

stra - zii e queste te - ne - bre?.....

*mf rit:*..... *a tempo*

I

..... E per - chè pian - go e muo - io,.....

*mf rit:*..... *a tempo*

*dim.* *p* 3

I

..... e m'ab - ban - do - na o - gni per - so - na e

*dim.* *p sciolte*

I

co - sa e vi - ta, e

*f*

*cres. e animando*

*legatissimo*

*f*

*con anima*

I

lu - ce, e tut - to?.....

*dim. e rall.*

*p*

*molto*.....

*dim. e rall.*

*P*

*rall. e dim. molto*

I

.....

(28)

*pp*

*pp rall.*

*f*

*a tempo - Sostenutissimo  
con grande espansione di dolore*

*rall:.....*

*dim. molto*  
*pp*

*Estremamente lento  
appena sensibile*

*rall. moltissimo e morendo*

IRIS

*rit.*

Il Picciol mondo della mia casa... è silenzio e pa...

*Estremamente lento*

*rall. moltissimo e morendo*

(29)  
*pp*

*(sempre l'angoscia la stessa domanda)  
quasi un sospiro*

-u - ra. Per - chè?..

*dolente, sempre lento e sempre PP e dim. sempre*

*rall:..... a tempo*

Per - chè?

*PPP*

saluta il sole, che ora tutta la illumina)

*allarg. sempre e cres.* **ff** **MAESTOSAMENTE LARGO e SOST.<sup>to</sup>**

I  
do - - ni!..... A me tu

(31) **MAESTOSAMENTE LARGO e SOST.<sup>to</sup>**

*allarg. sempre e cres.* **ff**

**ff molto rit.** *a tempo* **sostenutissimo**

I  
vie - - ni, io ri-posito al tuo rag - gio Ri-po - so nel - la

**ff molto rit.:.....** *a tempo* **sostenutissimo**

*calando* *cominciando ad animare*

I  
lu - - ce!..... Au-re di can - ti!..

**p** **sentitissimo**

*calando* *cominciando ad animare.....*

**p**

*cres. ed animando molto*

I

ma - ri di splen - do - - - ril..

*cres. ed animando molto*

*rall:.....*

I

*f*

O

Pla - ghe, cieli di fio - - - - - *ff a tutta voce*

Soprani 1<sup>i</sup> e 2<sup>i</sup>

R

Contralti *ff a tutta voce*

An - - -

O

Tenori 1<sup>i</sup> e 2<sup>i</sup> *ff a tutta voce*

An - - -

C

Bassi 1<sup>i</sup> e 2<sup>i</sup> *ff a tutta voce*

An - - -

(32)

*f rall:.....*

*ff*

*rit:.....animando*

8.....

3

(muore Iris, ma già eterna, sente la sua anima divenire fulgida come un raggio, alla vo-

*AND.<sup>te</sup> SOSTENUTO* ♩ = 42

I

-ri!  
-cor! Son Io, la  
-cor! Son Io, la  
-cor! Son Io, la  
-cor! Son Io, la

*AND.<sup>te</sup> SOSTENUTO* ♩ = 42

*ff*

ce ben nota del suo Sole che chiama)

Vi - - - ta! Son la Bel - tà in - fi -  
Vi - - - ta! Son la Bel - tà in - fi -  
Vi - - - ta! Son la Bel - tà in - fi -  
Vi - - - ta! Son la Bel - tà in - fi -

-ni - - ta, la Lu - - ce ed il Ca -  
 -ni - - ta, la Lu - - ce ed il Ca -  
 -ni - - ta, la Lu - - ce ed il Ca -  
 -ni - - ta, la Lu - - ce ed il Ca -

un poco rit:.....

*a tempo* *più f*  
 -lor. A - - ma - te, o Co - se!  
 -lor. A - - ma - te, o Co - se!  
 -lor. A - - ma - te, o Co - se!  
 -lor. A - - ma - te, o Co - se!

*a tempo* *più f*

di - co; So - no il Di - o no - voe an -

di - co; So - no il Di - o no - voe an -

di - co; So - no il Di - o no - voe an -

di - co; So - no il Di - o no - voe an -

*dim. e rall. un poco*

- ti - co; Son l'A - mor, Son l'A -

- ti - co; Son l'A - mor, Son l'A -

- ti - co; Son l'A - mor, Son l'A -

- ti - co; Son l'A - mor, Son l'A -

*dim. e rall. un poco*

VOCI DI DONNA

I FIORI (tutta una fantasia di fiori, che

Sop. 1<sup>a</sup> e 2<sup>a</sup> e Contralti

AND<sup>te</sup> MENO SOSTENUTO ♩ = 58

- mor!.....

- mor!.....

- mor!.....

- mor!.....

AND<sup>te</sup> MENO SOSTENUTO ♩ = 58

(33)

*pp estremamente dolce uniforme e*

sbocciano sotto la potenza dei raggi solari, si stende poco a poco intorno al corpo d'Iris - Non  
*p a bocca chiusa*

*pp*

*sempre sostenendo*

*pp*

più gli squallidi dirupi, la melmosa fogna, ma una immensità di fiori ed un mare di luce)

*p*

*cl*

8

*dolcissimo, sempre sost.<sup>to</sup> e*

*legatissimo*

*p*

8

*dolcemente arpeggiate*

*calmo*

*tr*

*cres. poco a poco*

8

*animando poco a poco*

*con calore ed animato*

8

*tratt. un poco*

*ritornando calmo come prima*

8

*dolce* *cres. subito* *incalz.* *sentitissimo e*

8

*con anima* *più f* *f affrett.*

*allarg.*

(Gli steli dei fiori si annodano intorno al cor.)

Sop.<sup>1</sup> r.<sup>1</sup> e 2.<sup>1</sup>

**MOLTO ANIMATO** ♩ = 63

Cont.<sup>1</sup>

Ten.<sup>1</sup>

(34)

Bassi

*mf*

Dei Mon - di I - o la Ca -  
**MOLTO ANIMATO** ♩ = 63

po d'Iris, come braccia umane, e la sollevano su per l'azzurro e l'infinito...verso il sole)

*animando*

*cres.*

U - gua - le I - o scendo ai

Dei Cie - li I - o la Ra - gio.ne!

- gio.ne;

*cres. e animando poco a poco*

*cres. e animando molto*

Sì co - me a te, Mou - smè!  
 Re, sì co - me a te, Mou -  
 U - gua - - le Io  
 U - - gua - - le Io

*cres. e animando molto*

*incalzando*

U - gua - le scendo ai Re, sì co - me a te, Mou -  
 - smè! co - me a  
 scen - do ai Re, sì co - me a  
 scen - do ai Re, sì co - me a

*incalzando*

*a tempo* ♩ = 69

*con anima*

*ff*

- smè!..... L a - ni - ma tu - - a è

*ff*

te!..... L' a - ni - ma tu - - a è

*con anima*

*ff*

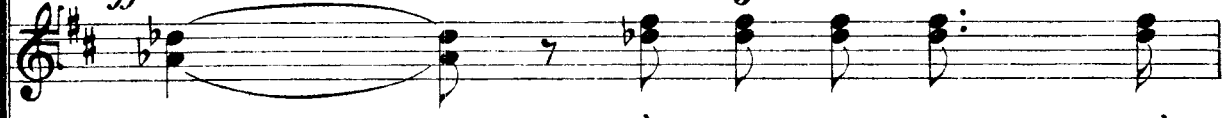

te!..... L' a - ni - ma tu - - a è

*ff*

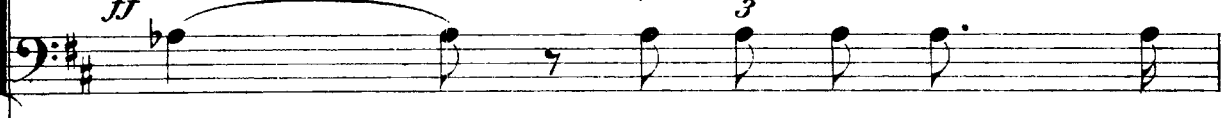

te!..... L' a - ni - ma tu - - a è

(35)

*a tempo* ♩ = 69

*ff con anima*

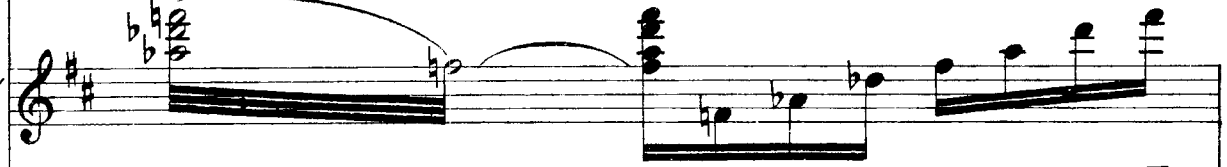

mi - a! D'un fio - re all'a - go - ni - a ve -

mi - a! D'un fio - re all'a - go - ni - a ve -

mi - a! D'un fio - re all'a - go - ni - a ve -

mi - a! D'un fio - re all'a - go - ni - a ve -

*ff*  
*rit:.....*

*a tempo* ♩ = 58

*fff* *sostenutissimo e ritenuto*  
*ff*

- ni - te o fior.....

- ni - te o fior.....

- ni - te o fior.....

- ni - te o fior.....

Cornette e Tromboni sul Palcoscenico *ff*

(36)

*a tempo* ♩ = 58

*sostenutissimo e ritenuto*

*fff* *marcatissimo sempre*

This section contains four staves of musical notation. The first two staves are in the treble clef, and the last two are in the bass clef. Each staff begins with a dynamic marking of *ff*. The notation includes notes, rests, and a fermata over the final measure of each staff. There are also some dotted lines and small circles below the staves.

This section shows the piano accompaniment, consisting of two staves. The upper staff is in the treble clef and features a dynamic marking of *fff*. It contains complex rhythmic patterns, including sixteenth notes and chords, with some notes beamed together. The lower staff is in the bass clef and contains a more melodic line with various ornaments and dynamics. A large fermata is present over the final measure of the upper staff.

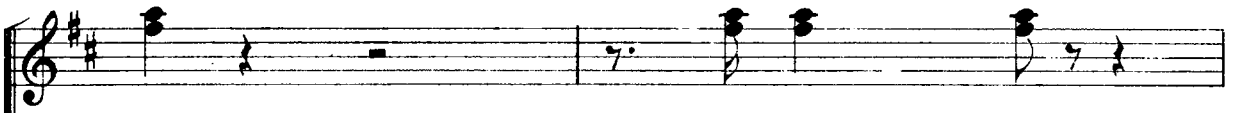
*sempre più f*

fior,

ve - ni - - te

fior,

ve - ni - - te

fior,

ve - ni - - te

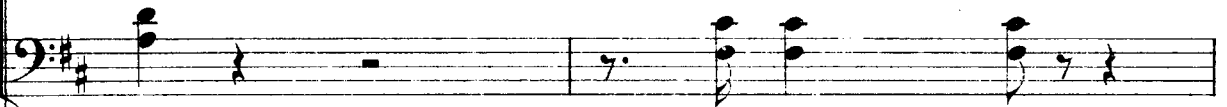

fior,

ve - ni - - te

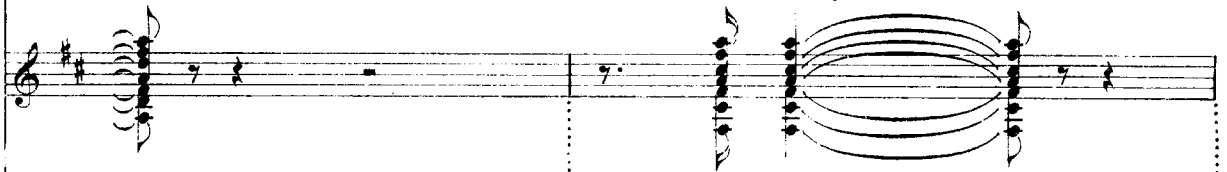
*sempre più f**ff rit. e marcato**m. d.**sempre più f**m. s.*

*ancora più rit.*

*fff*

tut - ti,

o fior!.....

*fff*

tut - ti,

o fior!.....

*fff*

tut - ti,

o fior!.....

*fff*

tut - ti,

o fior!.....

*fff*

*fff ancora più rit.*

*sempre cres.* *fff rall:.....*

..... o fior!.....

*fff*

..... o fior!.....

*sempre cres.* *fff*

..... o fior!.....

*fff*

..... o fior!.....

*fff* *rall:.....*

Нар

*ffff sempre cres.* *ffff rall:.....*