LA TERRE PROMISE

ORATORIO EN 3 PARTIES

J. MASSENET.

PREMIÈRE PARTIE.

MOAB (L'ALLIANCE).

« Gardez les préceptes du Seigneur
« afin que vous possédiez cet excellent pays
« où vous entrerez, ainsi que Dieu l'a juré
« à vos pères. »
(DEUTÉRONOME.)

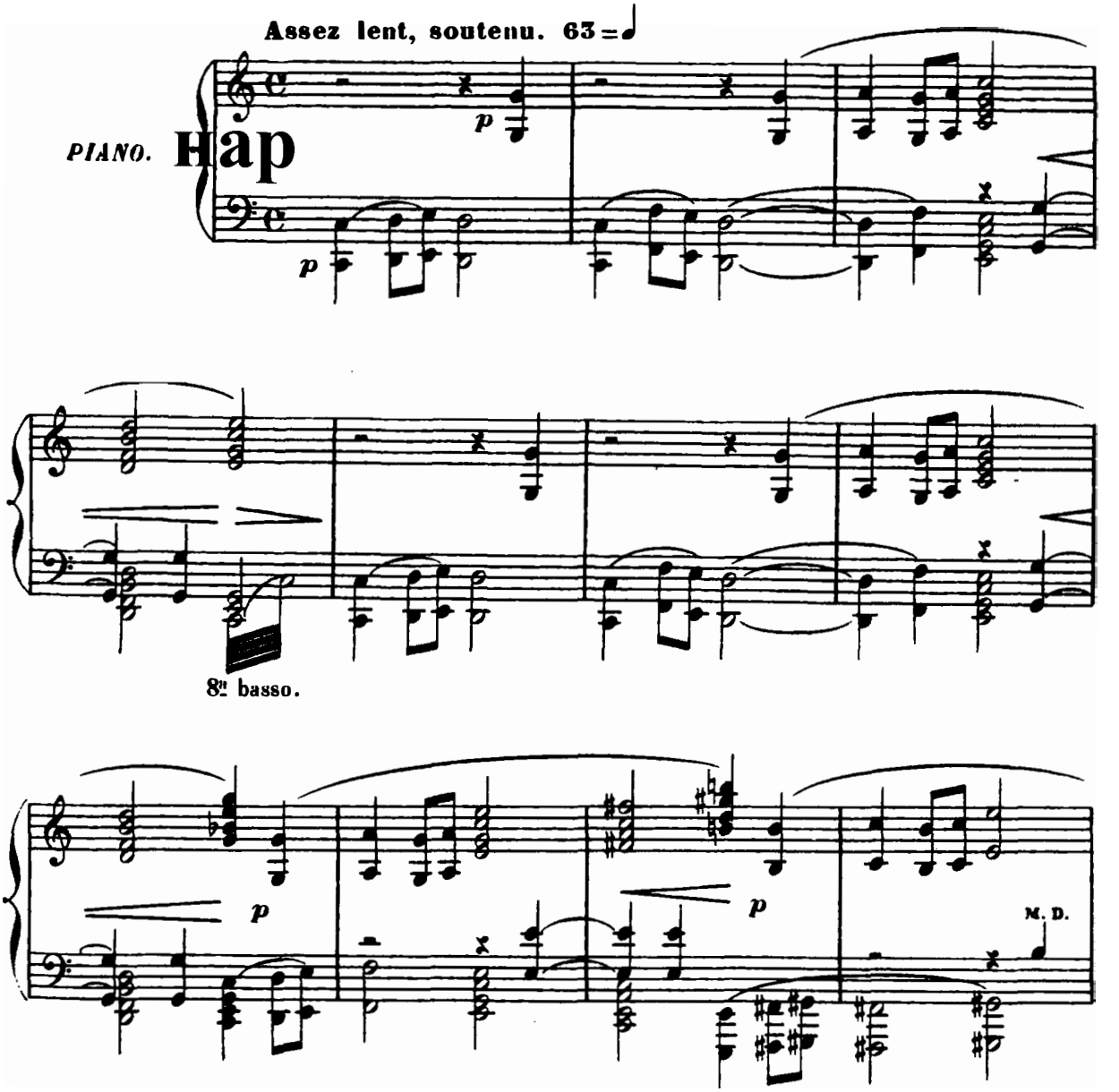

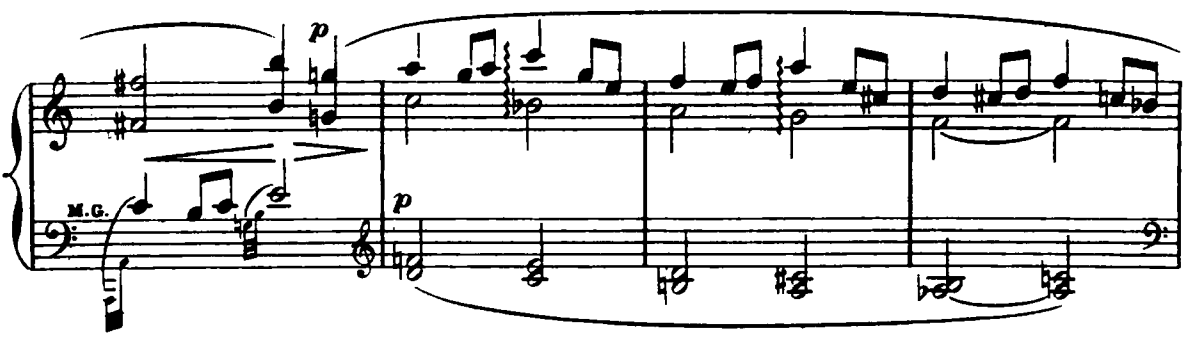

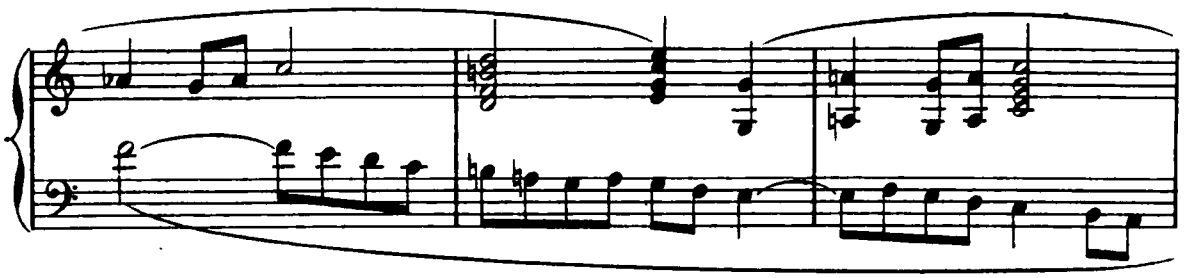

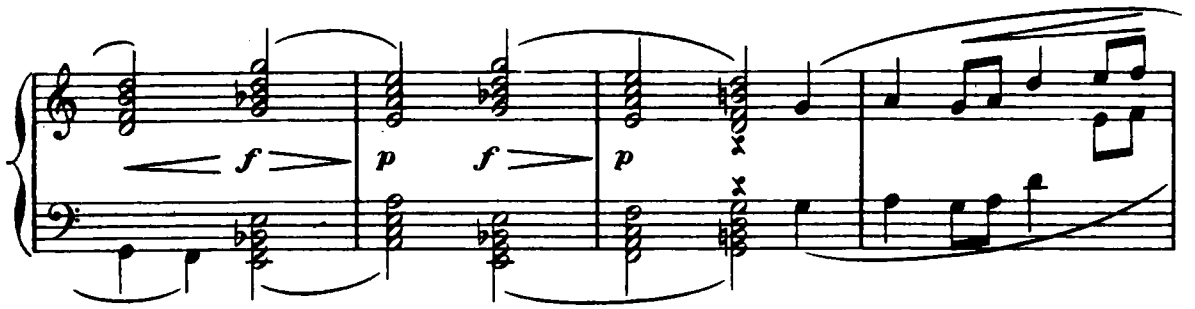

LA VOIX. (BARYTON SOLO)

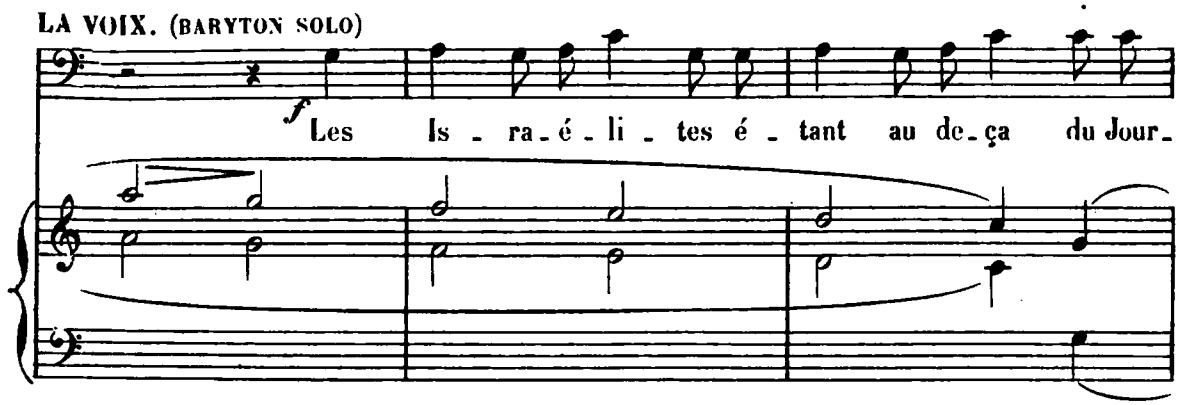

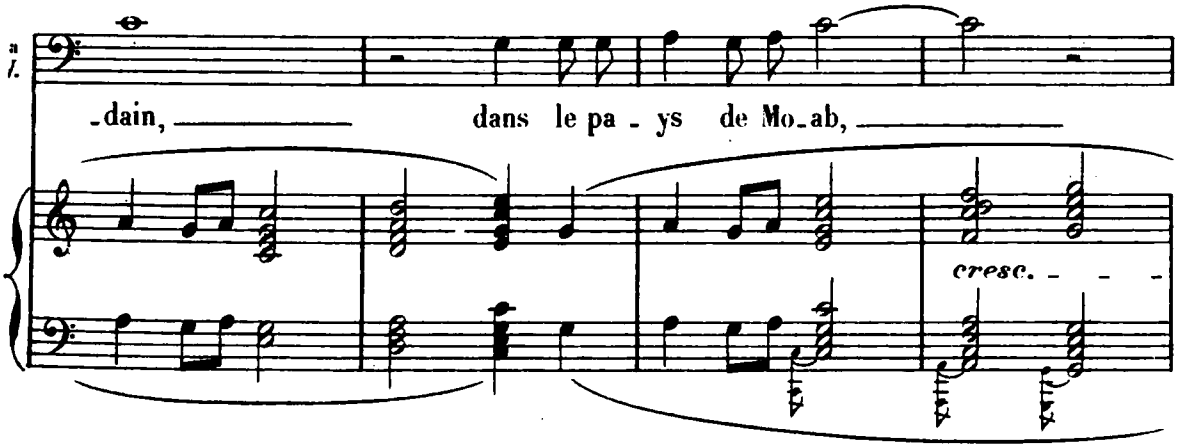

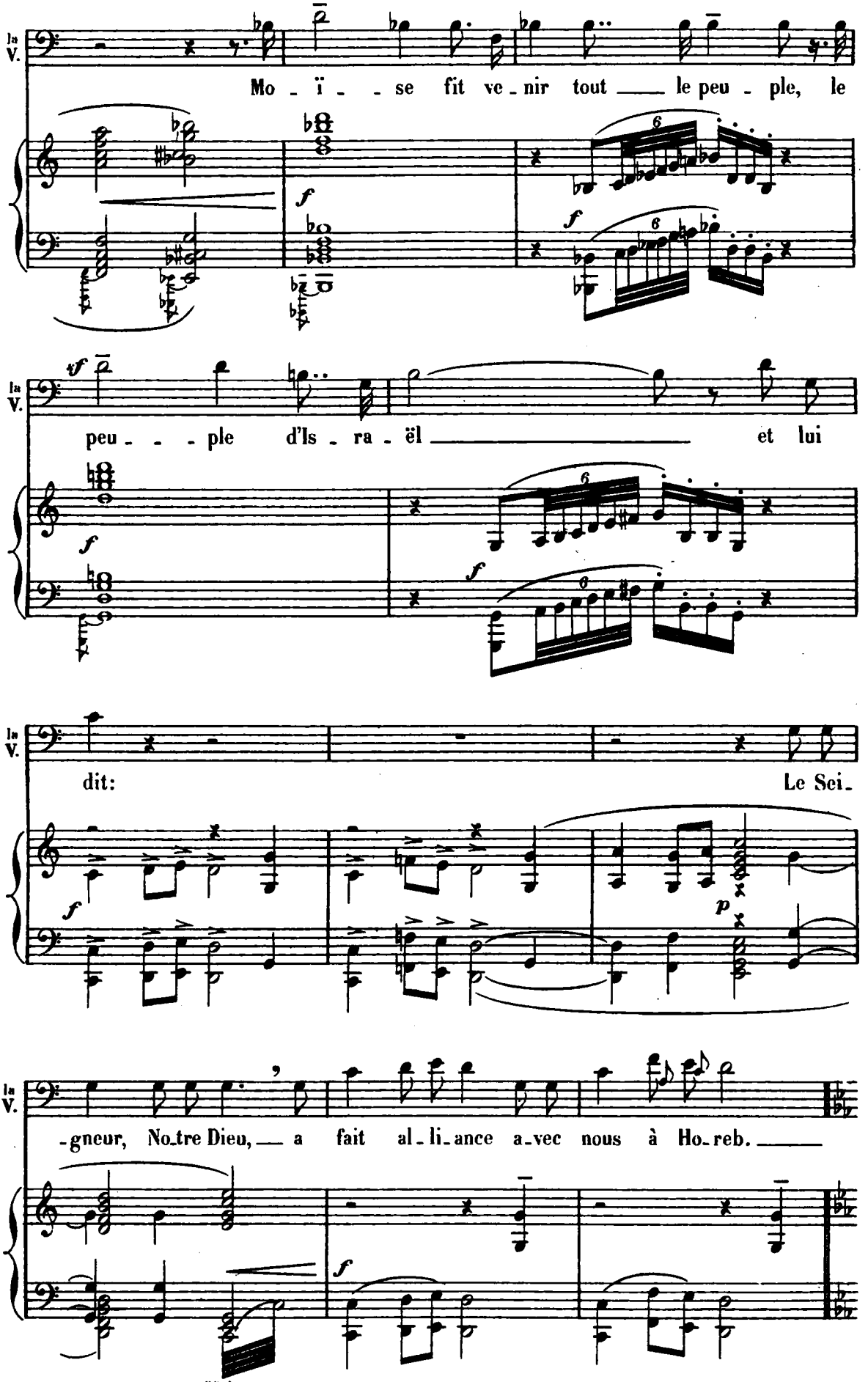
la V.
Mo - ï - - se fit ve - nir tout ___ le peu - ple, le
peu - - - ple d'Is - ra - ël ___ et lui
dit: Le Sei -
-gneur, No-tre Dieu, ___ a fait al - li - ance a - vec nous à Ho - reb. ___
8va basso.

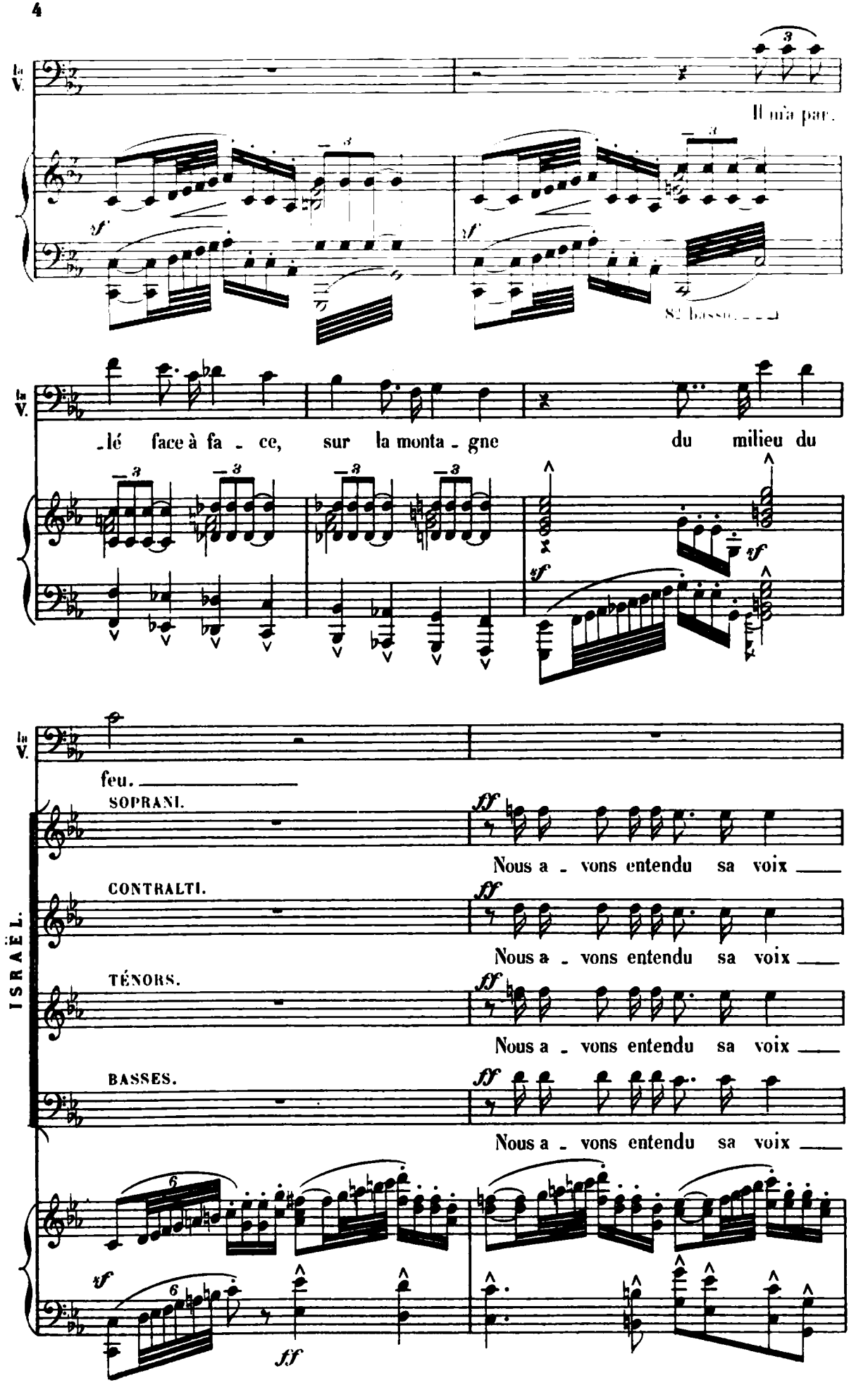
la V.
Il m'a par-
8e bassin
la V.
-lé face à fa - ce, sur la monta - gne du milieu du
la V.
feu.
ISRAËL.
SOPRANI.
Nous a - vons entendu sa voix
CONTRALTI.
Nous a - vons entendu sa voix
TÉNORS.
Nous a - vons entendu sa voix
BASSES.
Nous a - vons entendu sa voix

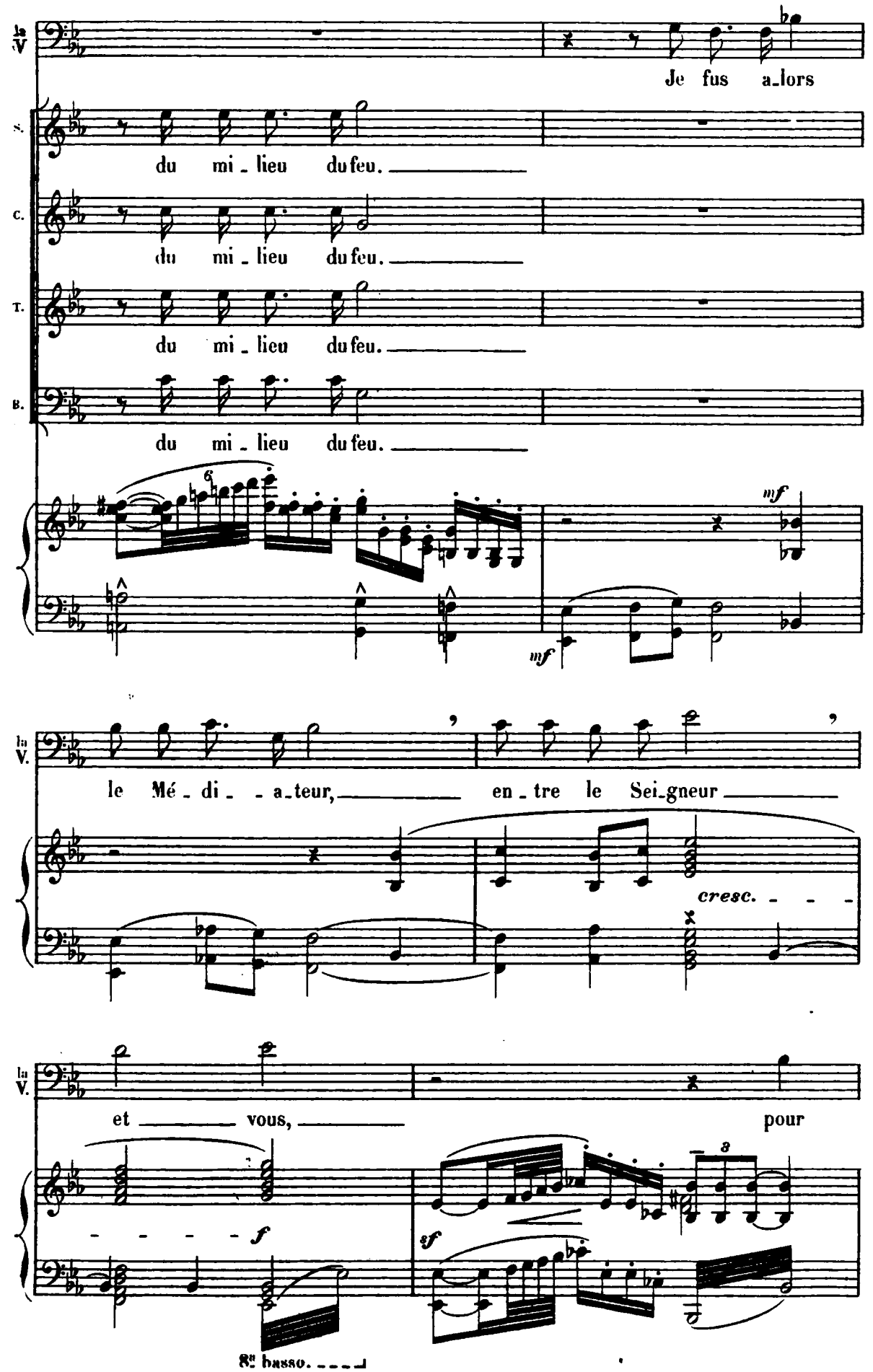
la V.
Je fus a_lors
S.
du mi_lieu du feu.
C.
du mi_lieu du feu.
T.
du mi_lieu du feu.
B.
du mi_lieu du feu.
mf
mf
la V.
le Mé_di_ _a_teur, entre le Sei_gneur
cresc.
la V.
et vous, pour
f
sf
8va basso.

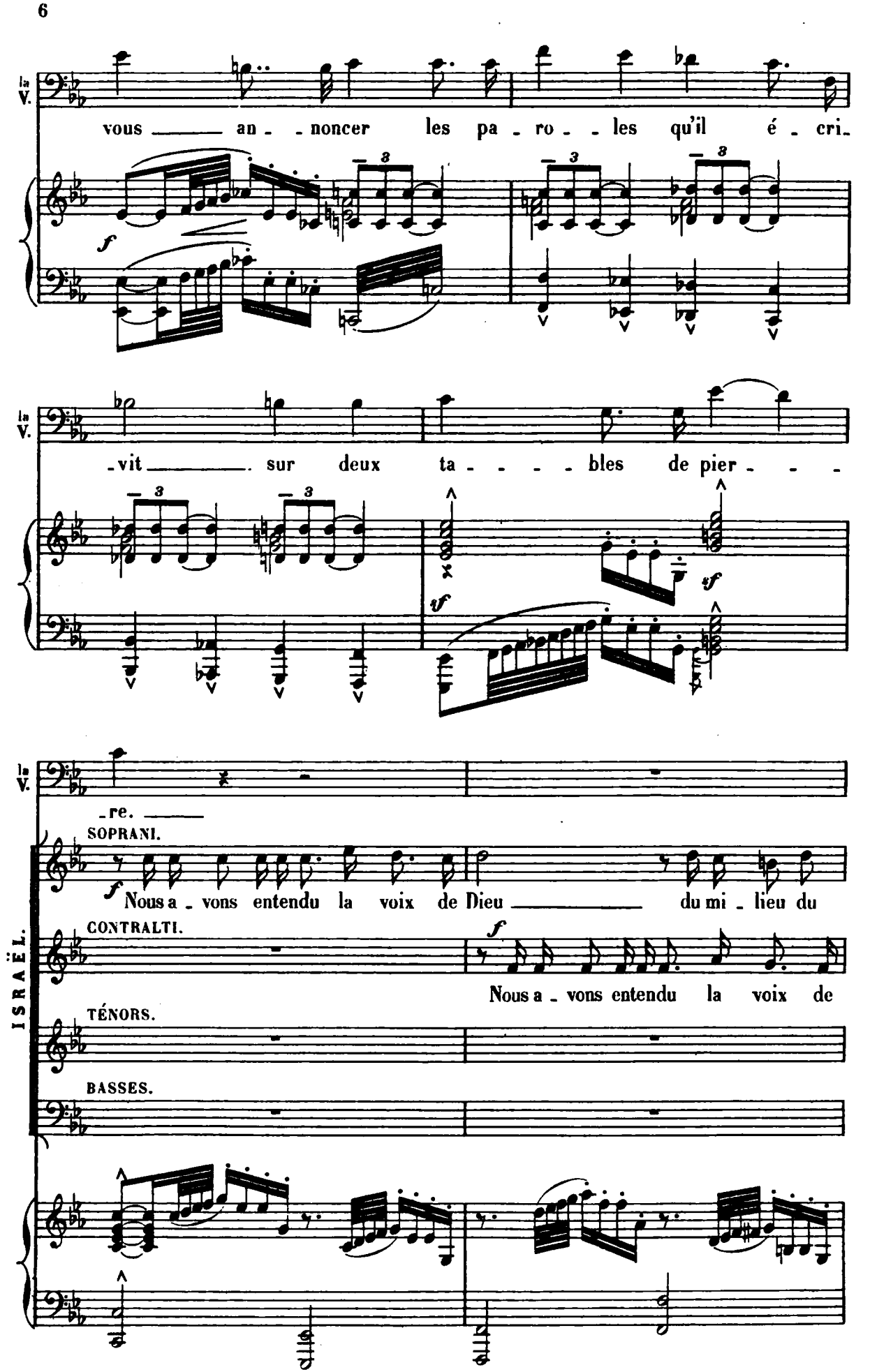
la V.
vous ___ an - noncer les pa - ro - les qu'il é - cri -
f
la V.
- vit ___ sur deux ta - - - - bles de pier - - -
sf
sf
la V.
- re. ___
ISRAËL.
SOPRANI.
f
Nous a - vons entendu la voix de Dieu ___ du mi - lieu du
CONTRALTI.
f
Nous a - vons entendu la voix de
TÉNORS.
BASSES.

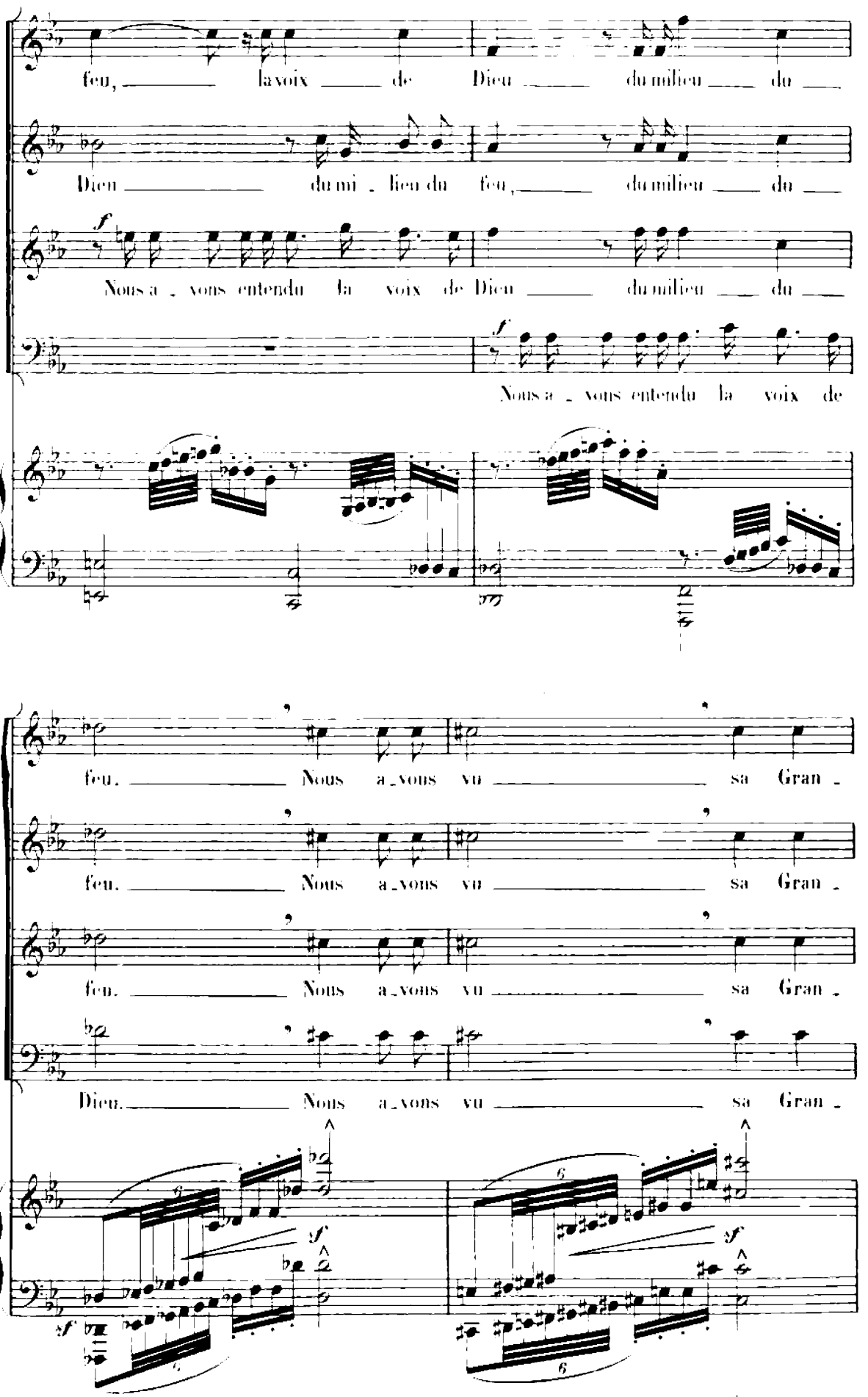
S.
feu, la voix de Dieu du milieu du
C.
Dieu du mi - lieu du feu, du milieu du
T.
f
Nous a - vons entendu la voix de Dieu du milieu du
B.
f
Nous a - vons entendu la voix de
S.
feu. Nous a - vons vu sa Gran -
C.
feu. Nous a - vons vu sa Gran -
T.
feu. Nous a - vons vu sa Gran -
B.
Dieu. Nous a - vons vu sa Gran -
sf
sf
sf
sf

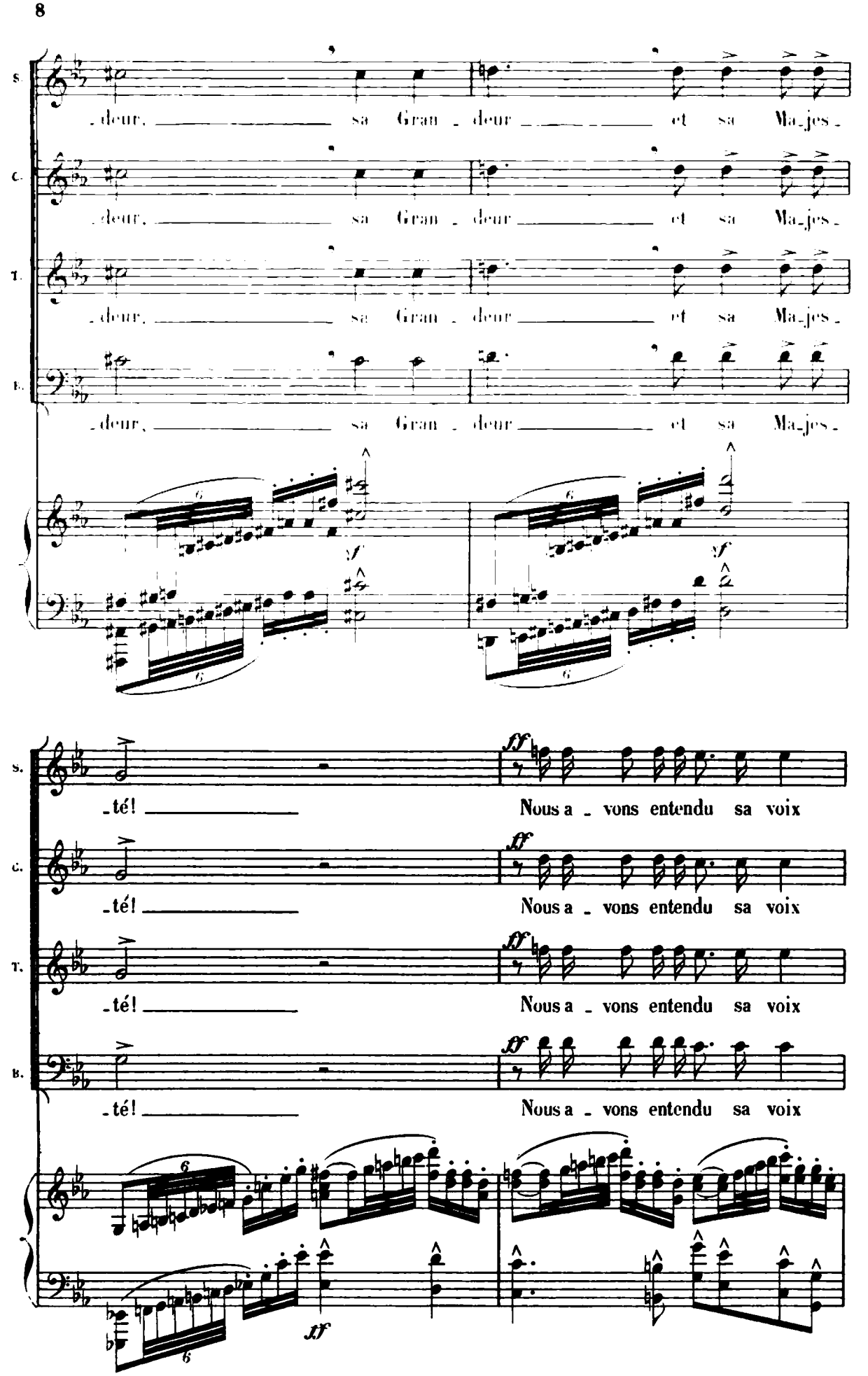
S.
C.
T.
B.
-deur, sa Gran - deur et sa Ma-jes-
sf
-té! Nous a - vons entendu sa voix
ff
ff

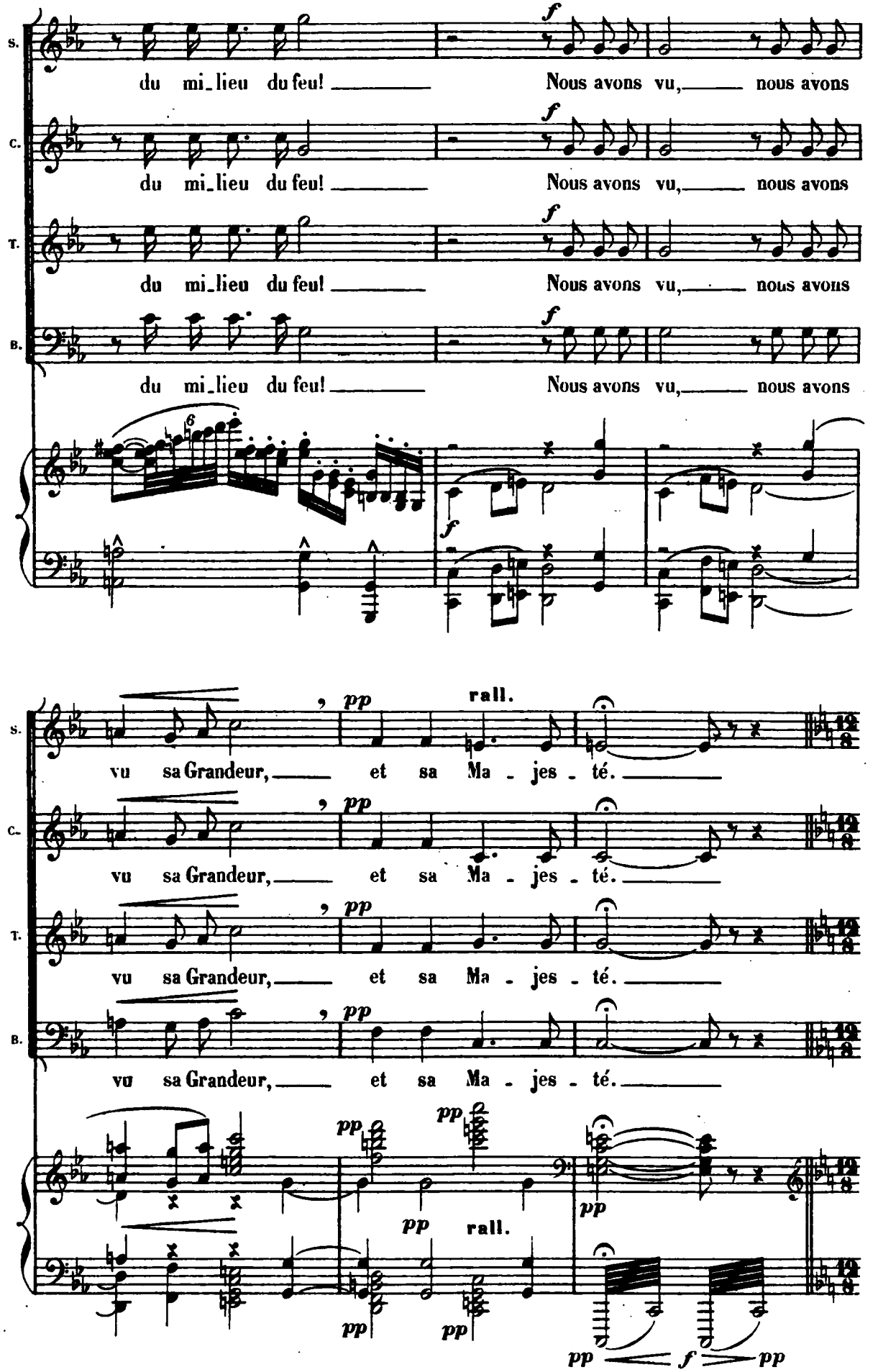
S.
du mi_lieu du feu! Nous avons vu, nous avons
C.
du mi_lieu du feu! Nous avons vu, nous avons
T.
du mi_lieu du feu! Nous avons vu, nous avons
B.
du mi_lieu du feu! Nous avons vu, nous avons
f
pp
rall.
vu sa Grandeur, et sa Ma - jes - té.

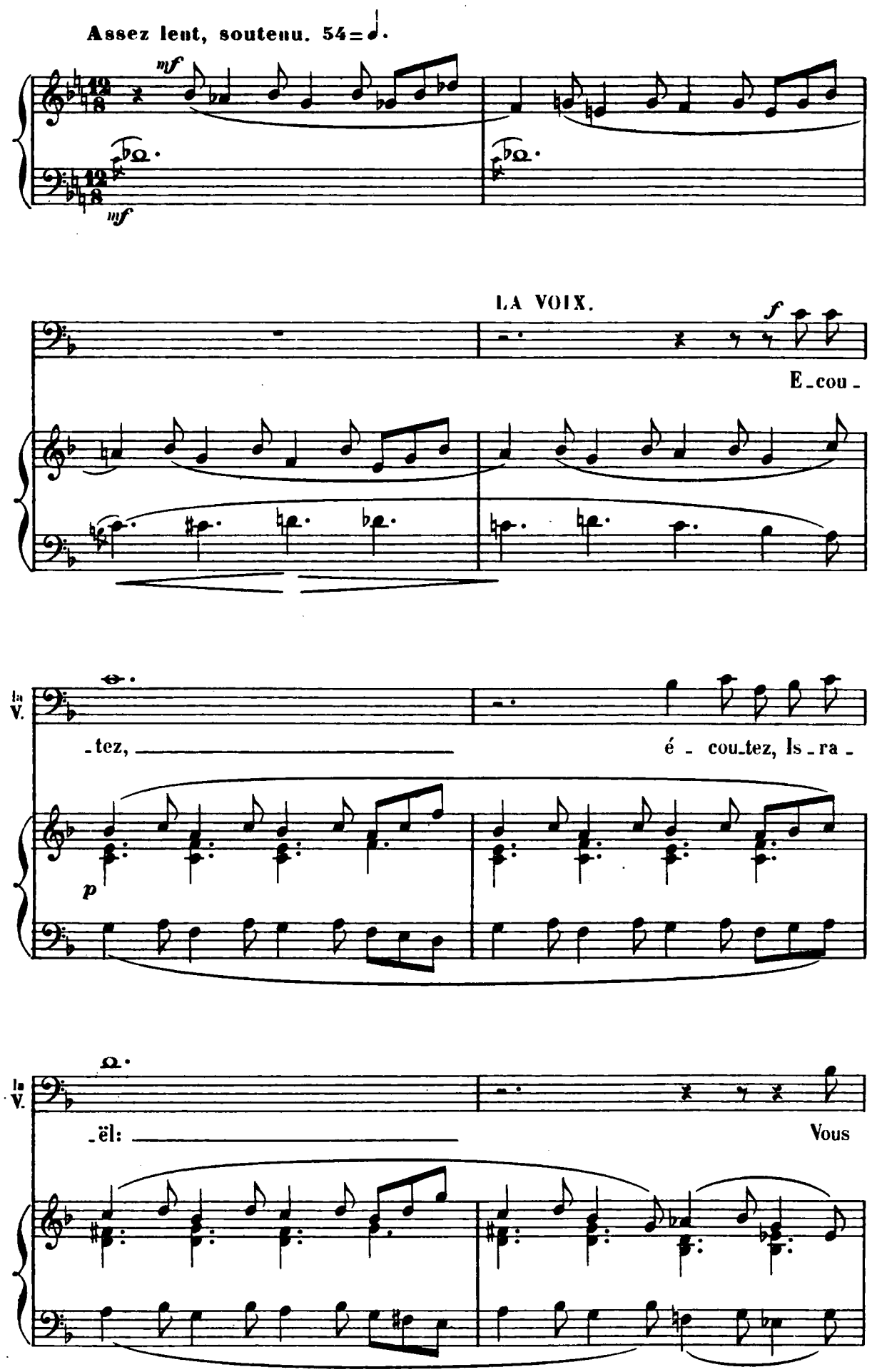
Assez lent, soutenu. 54=
mf
mf
LA VOIX.
f
E-cou-
-tez,
é - cou-tez, Is-ra-
p
-ël:
Vous

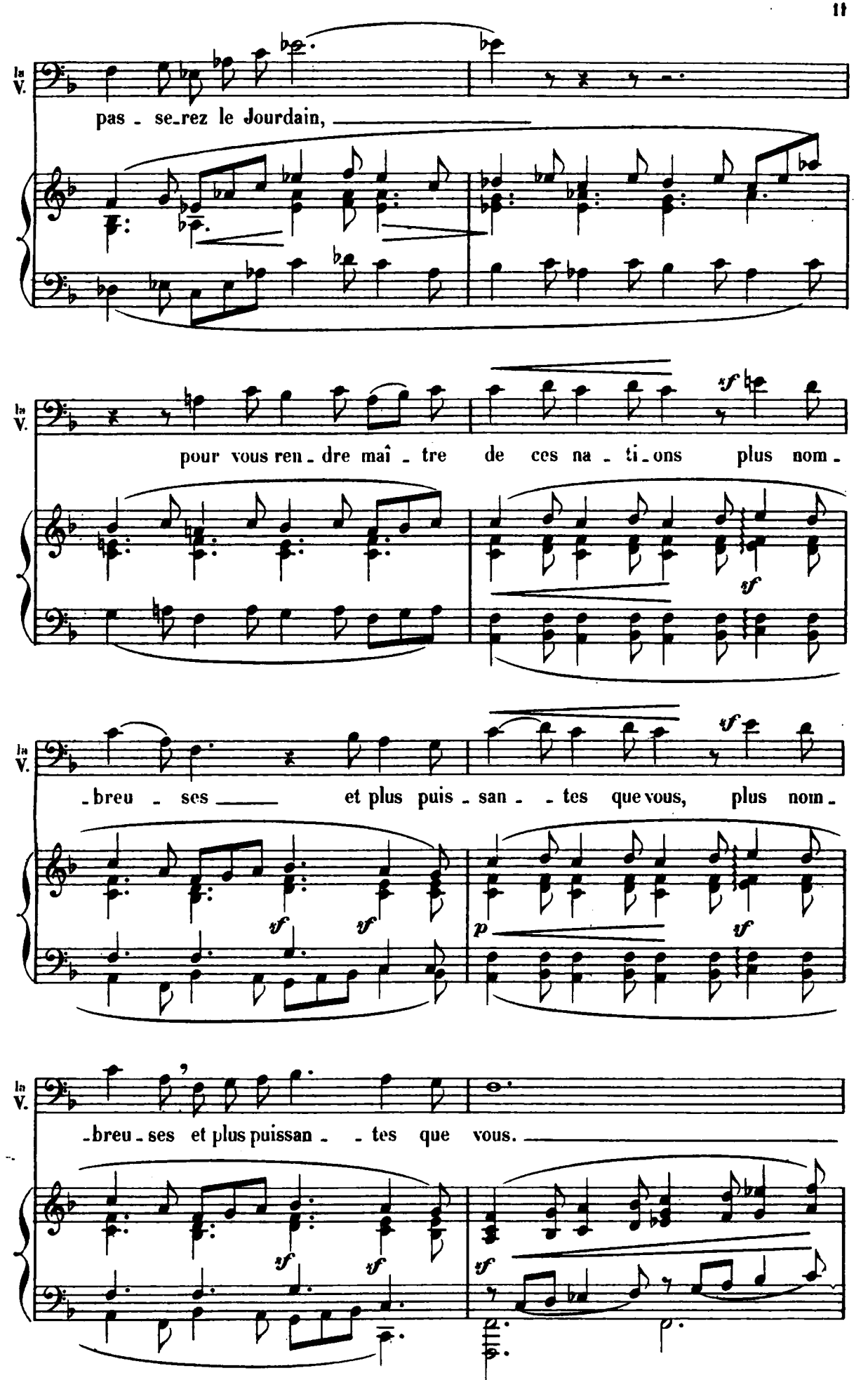
la V.
pas - se-rez le Jourdain,
la V.
pour vous ren - dre maî - tre de ces na - ti-ons plus nom -
la V.
-breu - ses et plus puis - san - - tes que vous, plus nom -
la V.
-breu - ses et plus puissan - - tes que vous.

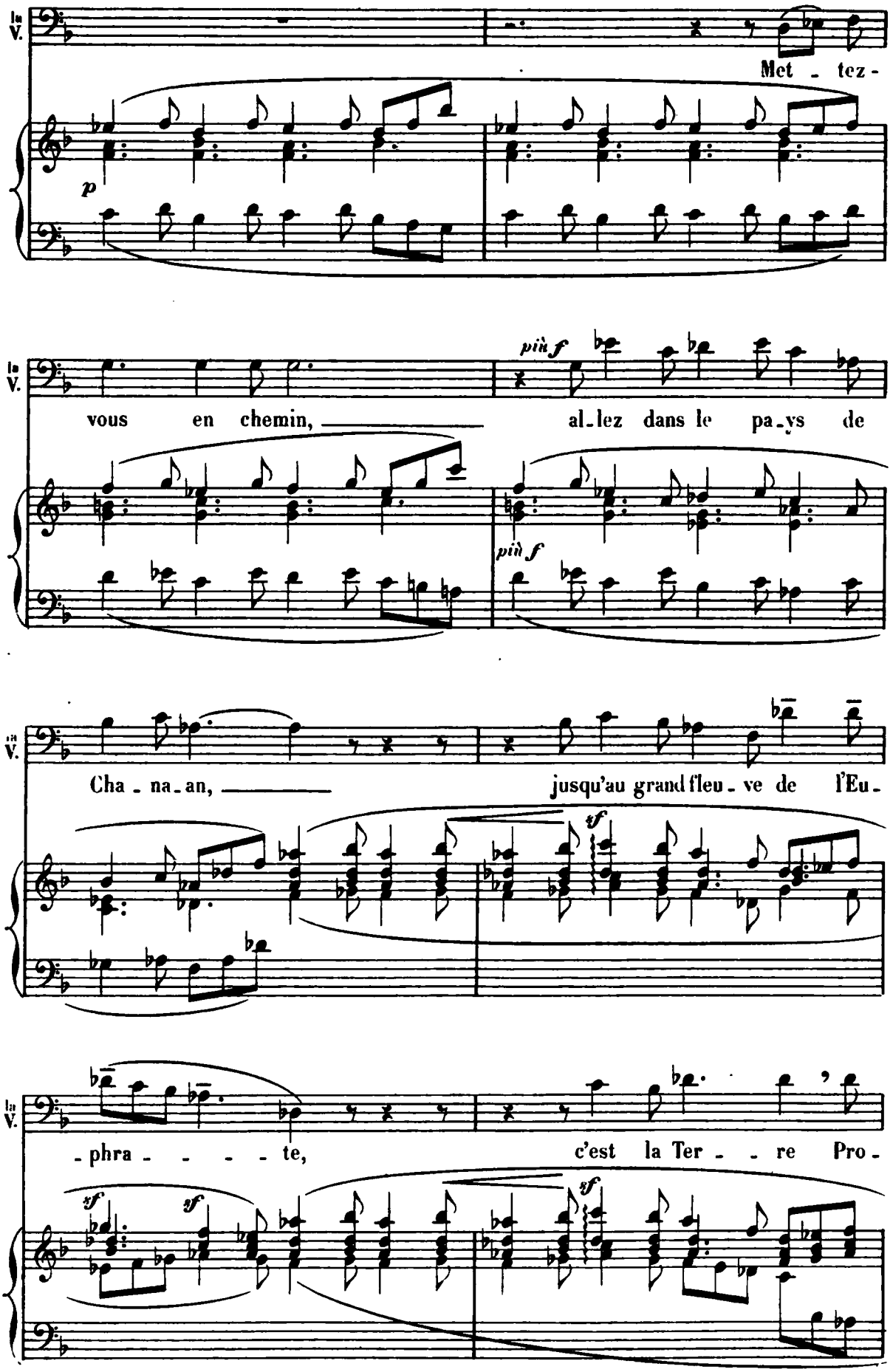
la V.
Met - tez -
p
più f
vous en chemin, al - lez dans le pa - ys de
più f
Cha - na - an, jusqu'au grand fleu - ve de l'Eu -
tf
- phra - - - - te, c'est la Ter - - re Pro -
tf
tf
tf

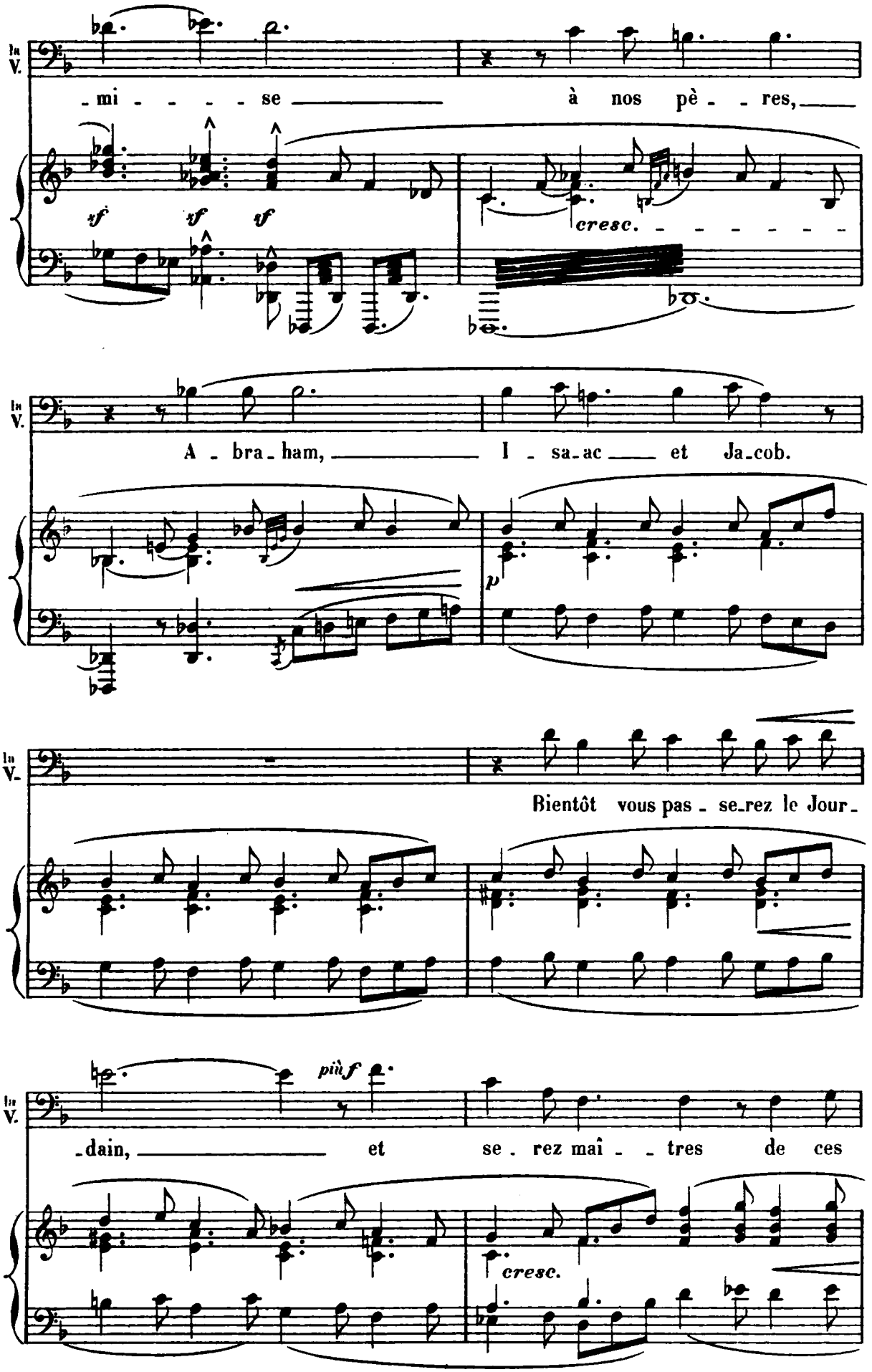
In V.
-mi - - - - se à nos pè - - res,
sf sf sf
cresc.
In V.
A - bra - ham, I - sa - ac et Ja - cob.
p
In V.
Bientôt vous pas - se - rez le Jour -
In V.
più f
-dain, et se - rez maî - - tres de ces
cresc.

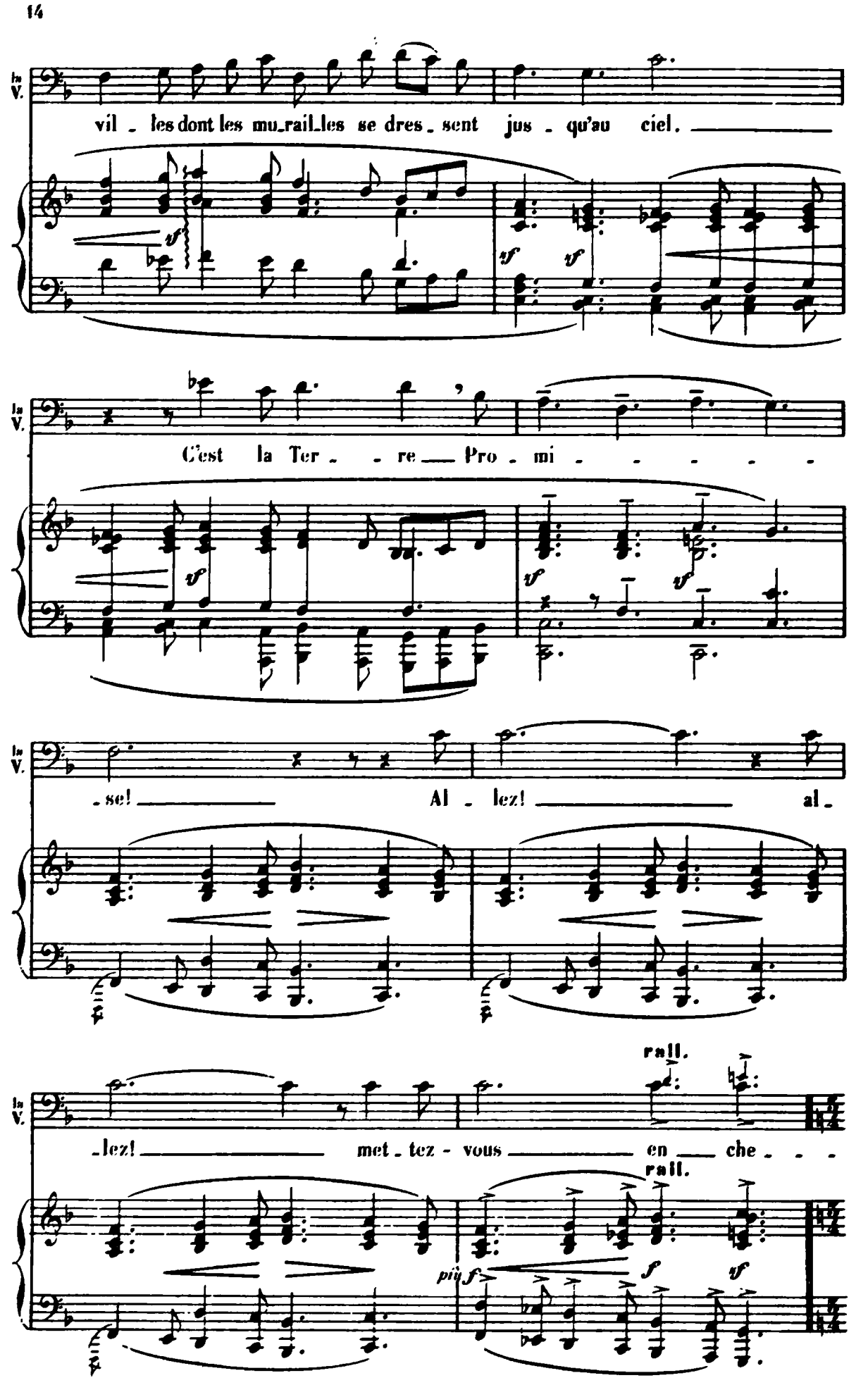
la V.
vil - les dont les mu-rail-les se dres - sent jus - qu'au ciel.
vf
vf
vf
la V.
C'est la Ter - - re Pro - mi - - - - -
vf
vf
vf
la V.
- se! Al - lez! al -
la V.
- lez! met - tez - vous en che - - -
rall.
rall.
più f
f
vf

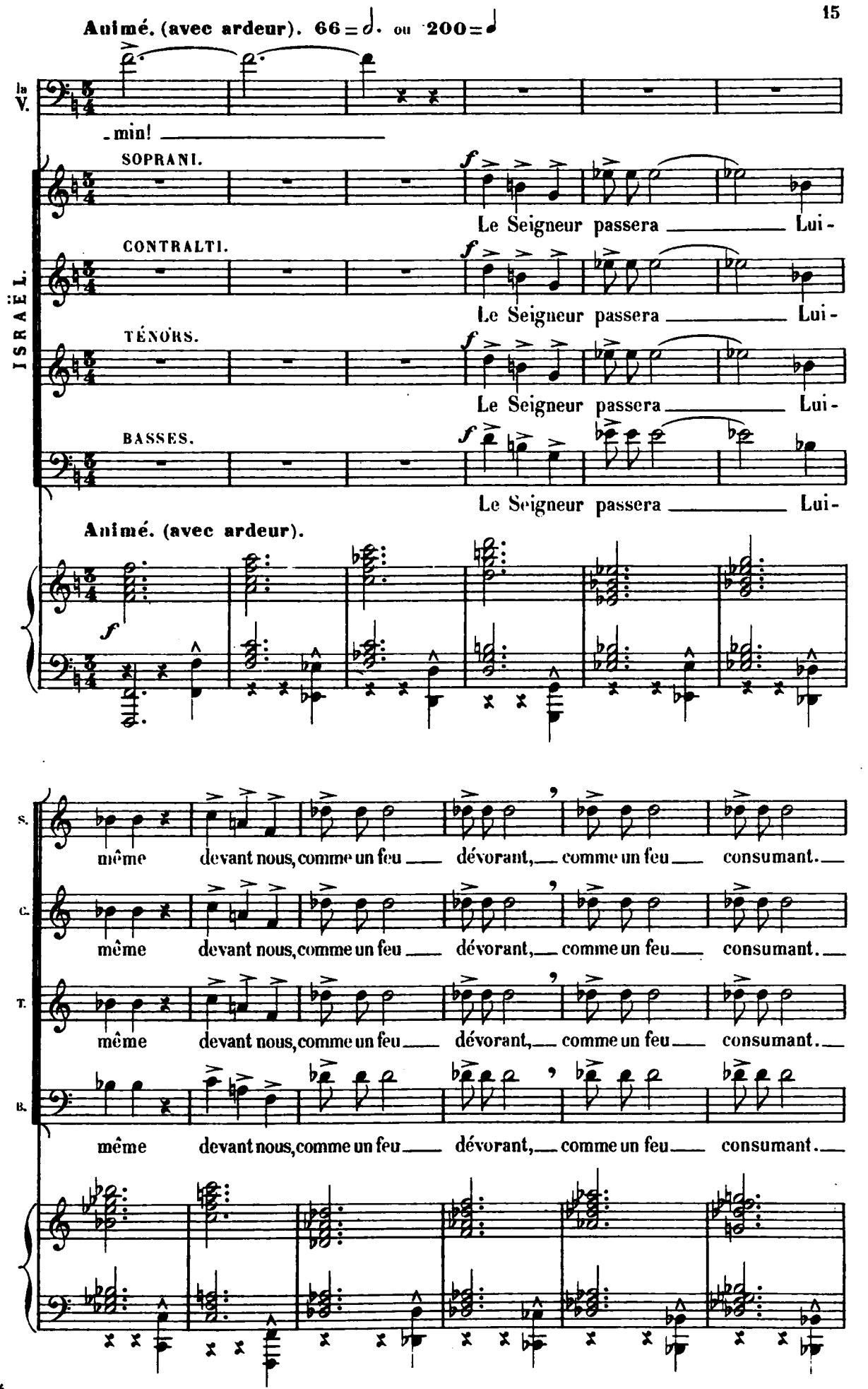
Animé. (avec ardeur). 66 = 𝅗𝅥. ou 200 = 𝅗𝅥
1re V.
-min!
ISRAËL.
SOPRANI.
CONTRALTI.
TÉNORS.
BASSES.
Le Seigneur passera Lui-
Animé. (avec ardeur).
même devant nous, comme un feu dévorant, comme un feu consumant.

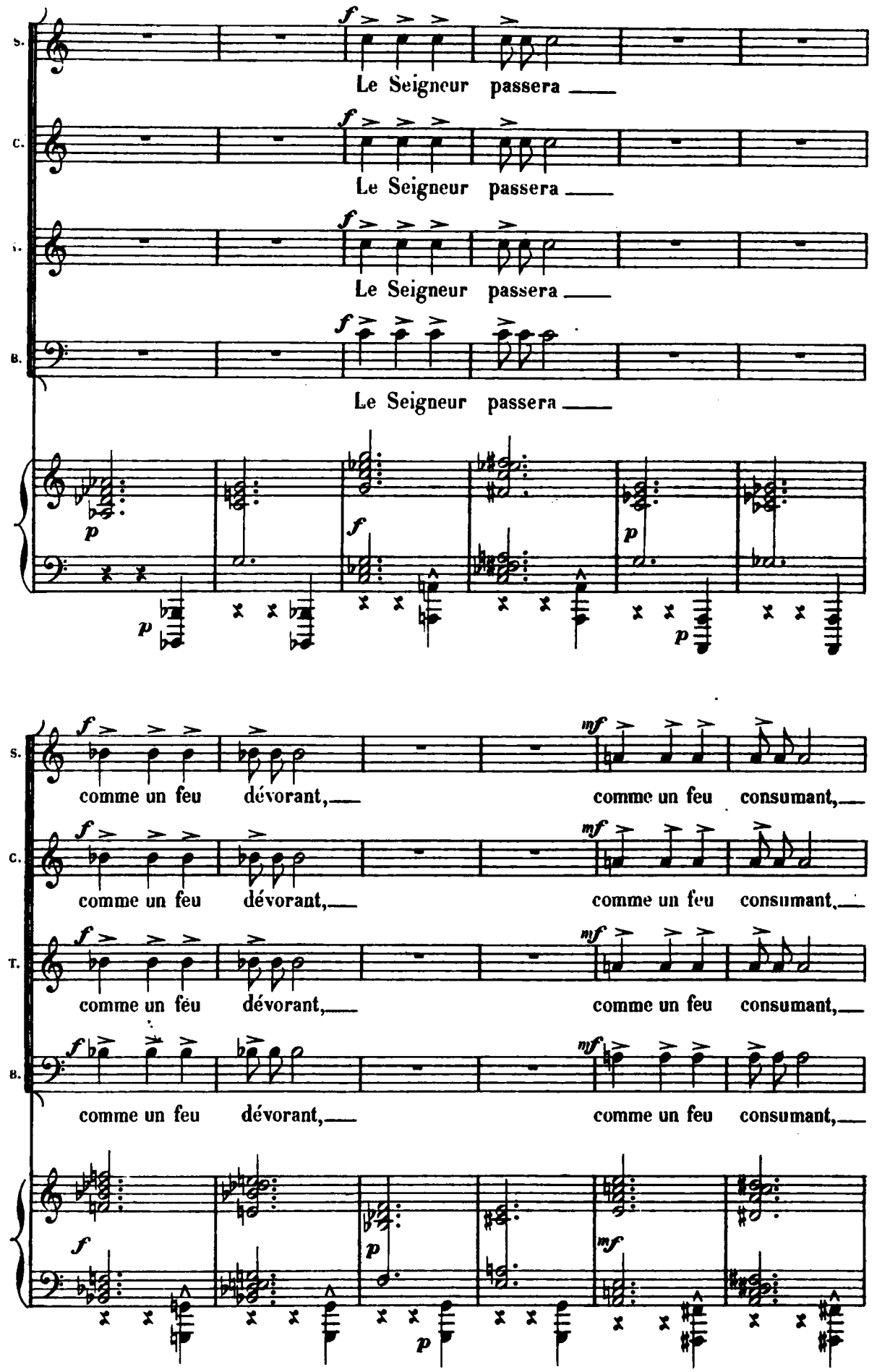
S.
C.
T.
B.
f
Le Seigneur passera
p
comme un feu dévorant,
mf
comme un feu consumant,

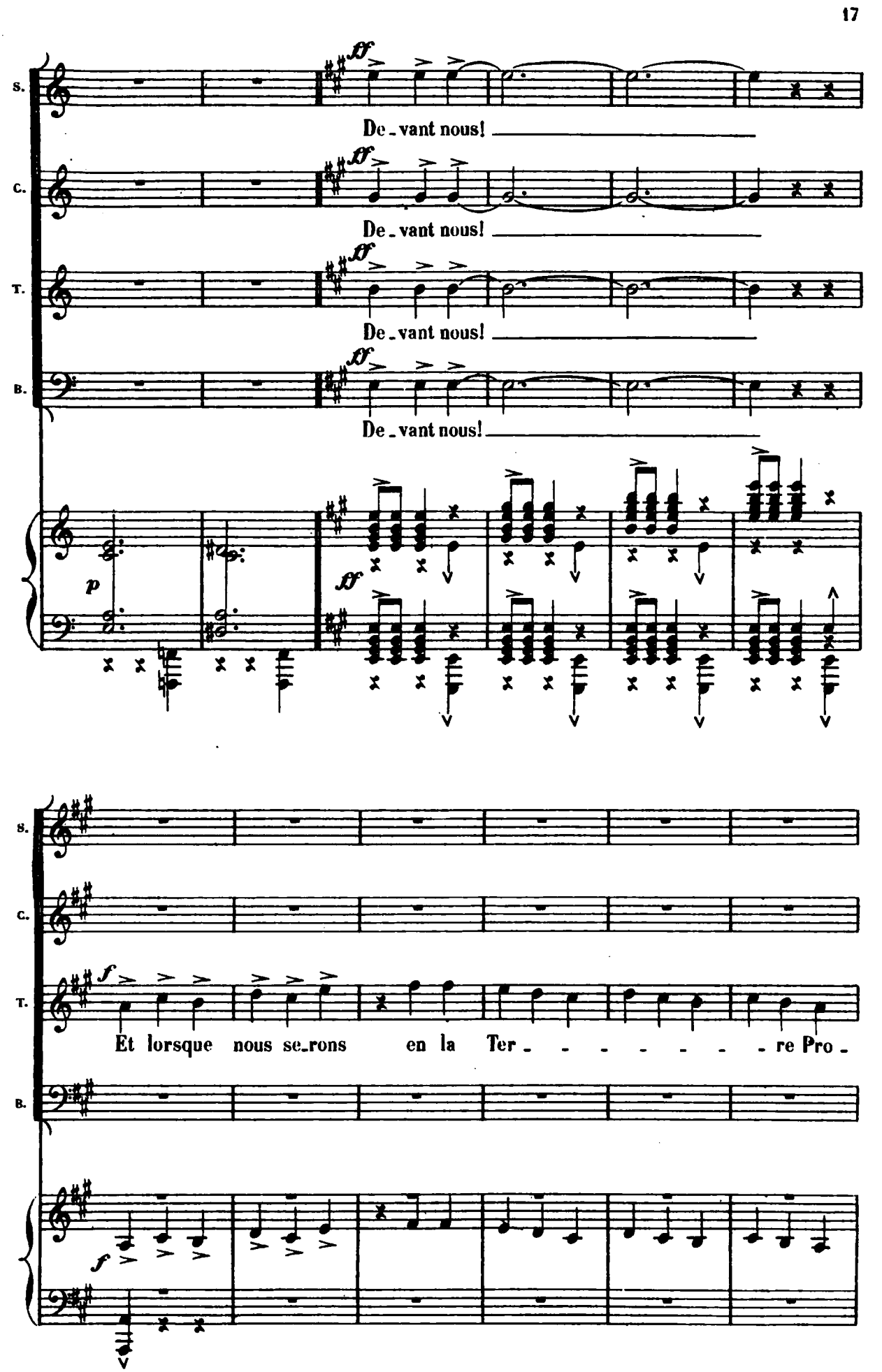
S.
C.
T.
B.
ff
De - vant nous!
p
ff
S.
C.
T.
B.
f
Et lorsque nous se-rons en la Ter - - - - - - - re Pro -
f

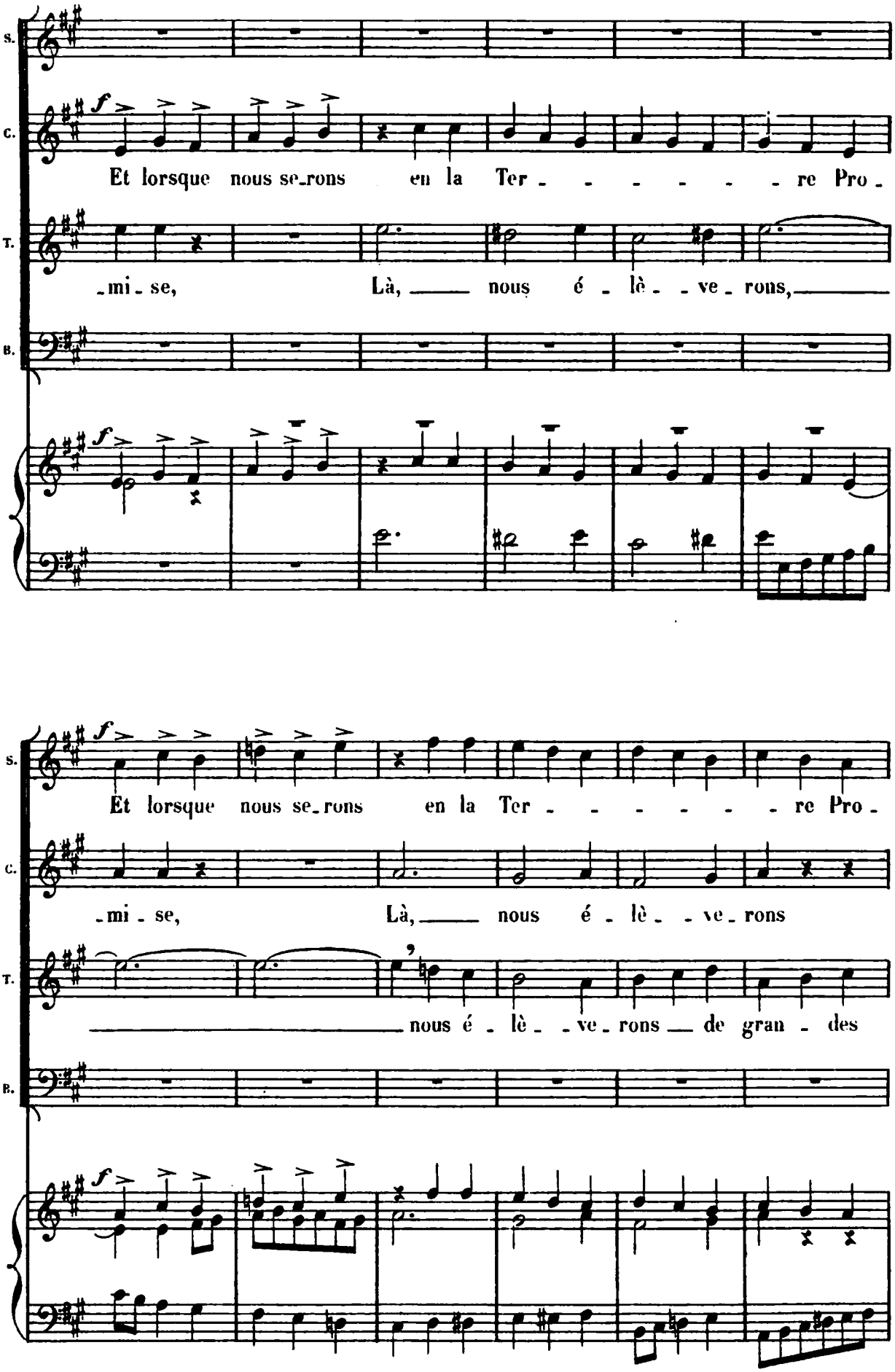
S.
C.
Et lorsque nous se_rons en la Ter - - - - - - re Pro -
T.
_mi - se, Là, ___ nous é - lè - - ve - rons, ___
B.
S.
Et lorsque nous se_rons en la Ter - - - - - - re Pro -
C.
_mi - se, Là, ___ nous é - lè - - ve - rons
T.
___ nous é - lè - - ve - rons ___ de gran - des
B.

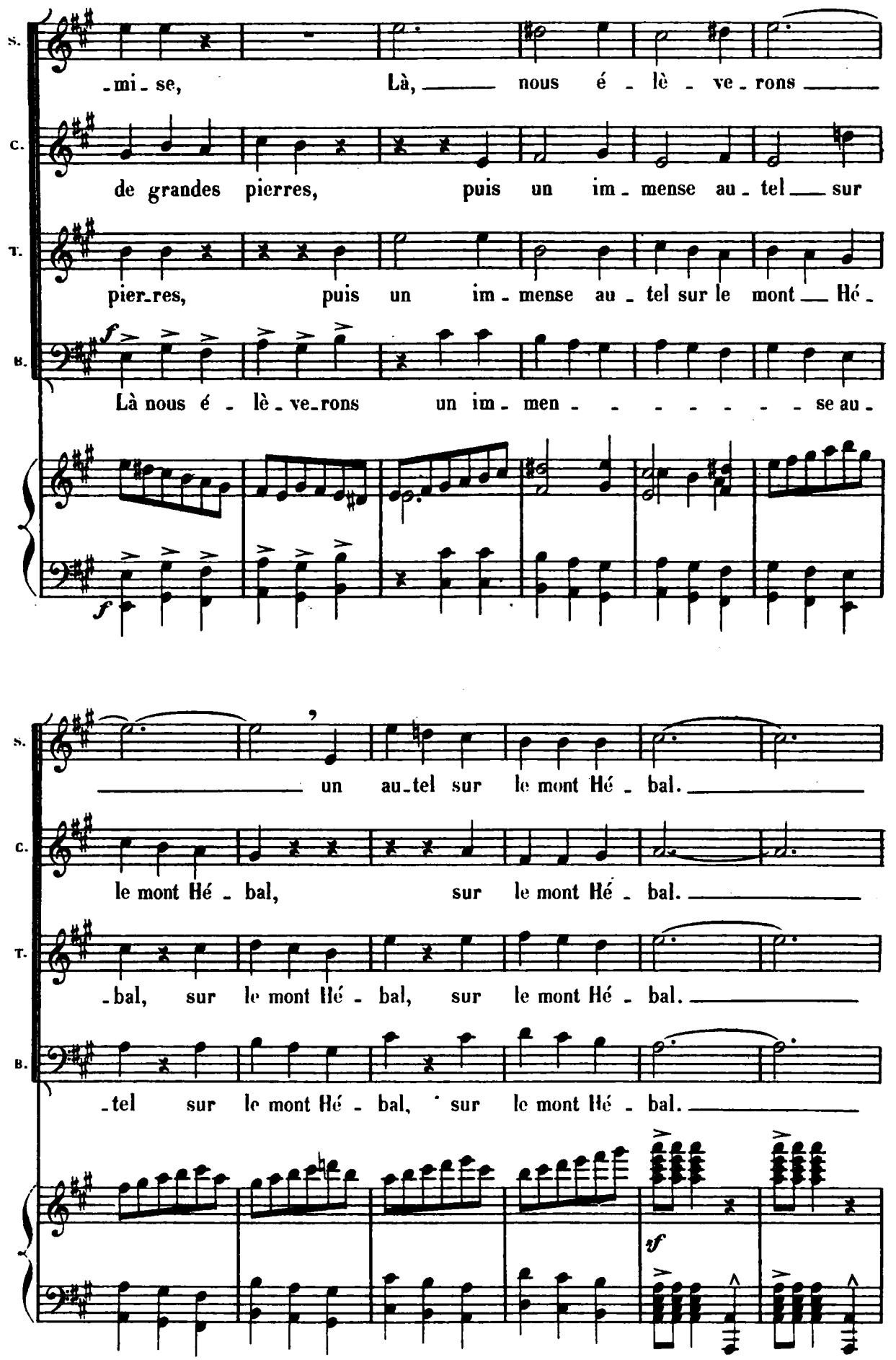
S.
-mi-se, Là, nous é-lè-ve-rons
C.
de grandes pierres, puis un im-mense au-tel sur
T.
pier-res, puis un im-mense au-tel sur le mont Hé-
B.
f
Là nous é-lè-ve-rons un im-men-se au-
f
S.
un au-tel sur le mont Hé-bal.
C.
le mont Hé-bal, sur le mont Hé-bal.
T.
-bal, sur le mont Hé-bal, sur le mont Hé-bal.
B.
-tel sur le mont Hé-bal, sur le mont Hé-bal.
sf

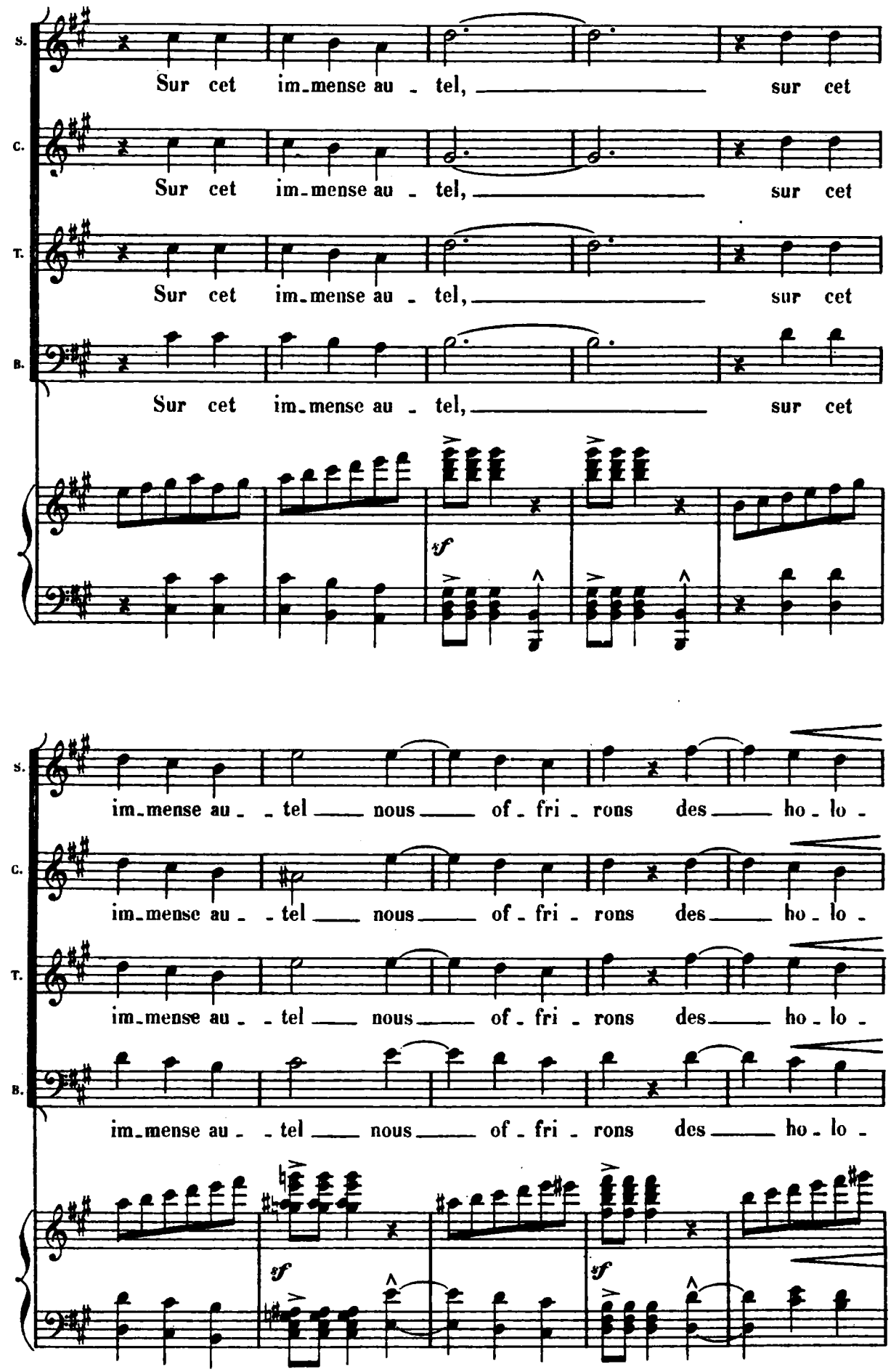
S.
Sur cet im-mense au - tel, sur cet
C.
Sur cet im-mense au - tel, sur cet
T.
Sur cet im-mense au - tel, sur cet
B.
Sur cet im-mense au - tel, sur cet
sf
S.
im-mense au - - tel nous of - fri - rons des ho - lo -
C.
im-mense au - - tel nous of - fri - rons des ho - lo -
T.
im-mense au - - tel nous of - fri - rons des ho - lo -
B.
im-mense au - - tel nous of - fri - rons des ho - lo -
sf
sf

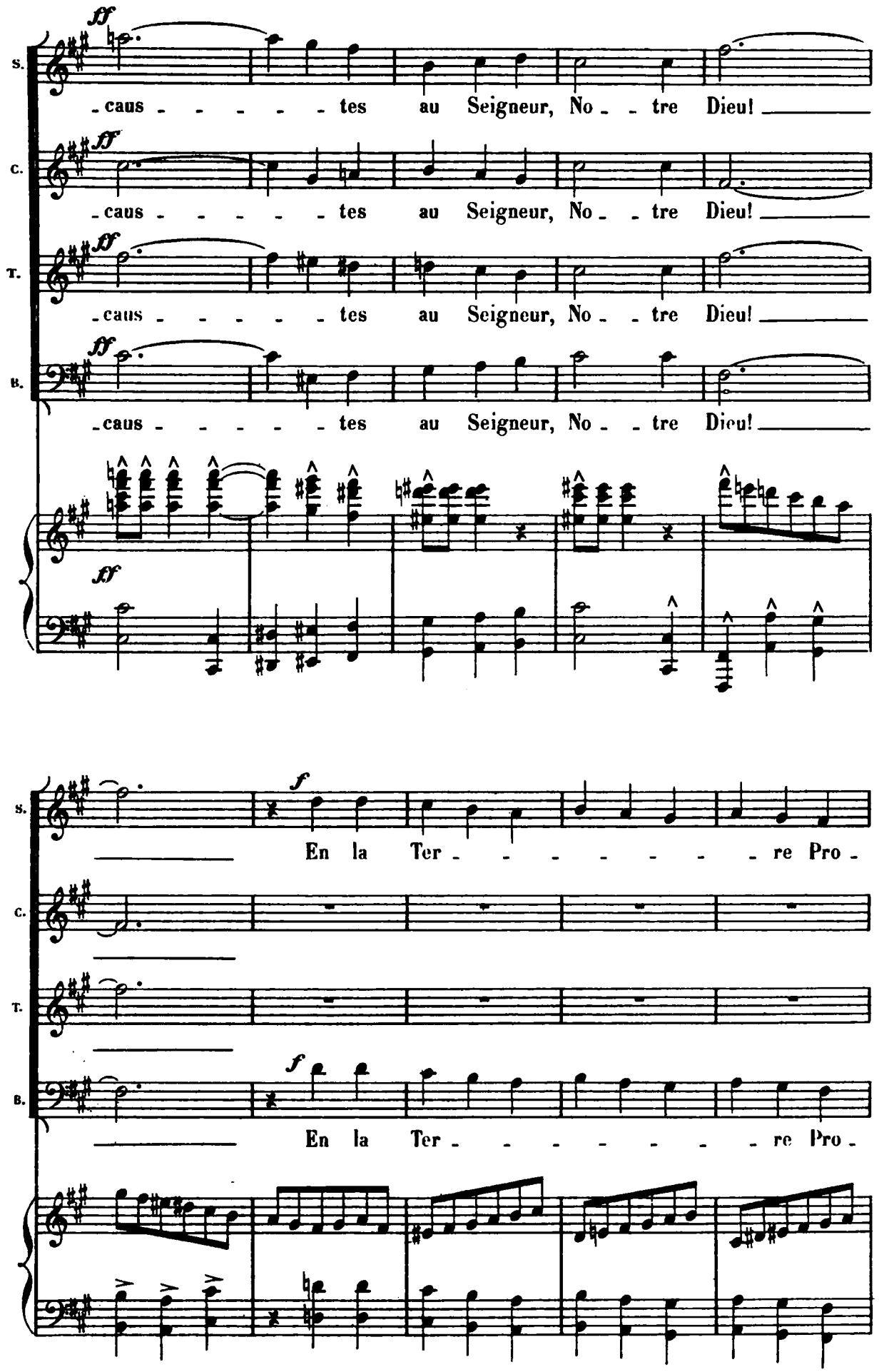
S.
C.
T.
B.
ff
-caus - - - - - - tes au Seigneur, No - - tre Dieu!
f
En la Ter - - - - - - - re Pro -

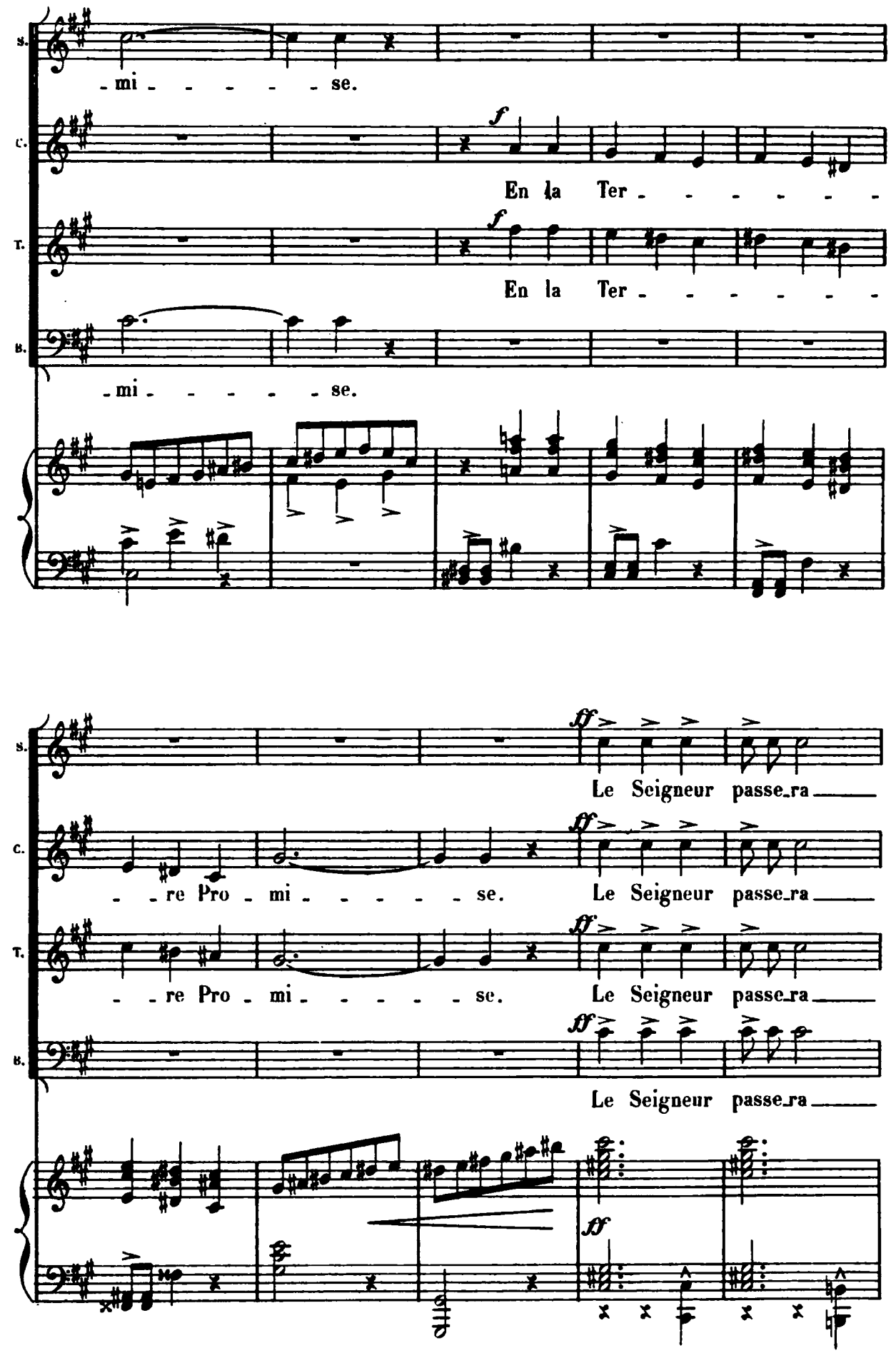
S.
-mi - - - - - se.
C.
f
En la Ter - - - - - - -
T.
f
En la Ter - - - - - - -
B.
-mi - - - - - se.
S.
ff
Le Seigneur passe_ra
C.
- - re Pro - mi - - - - - se.
ff
Le Seigneur passe_ra
T.
- - re Pro - mi - - - - - se.
ff
Le Seigneur passe_ra
B.
ff
Le Seigneur passe_ra
ff

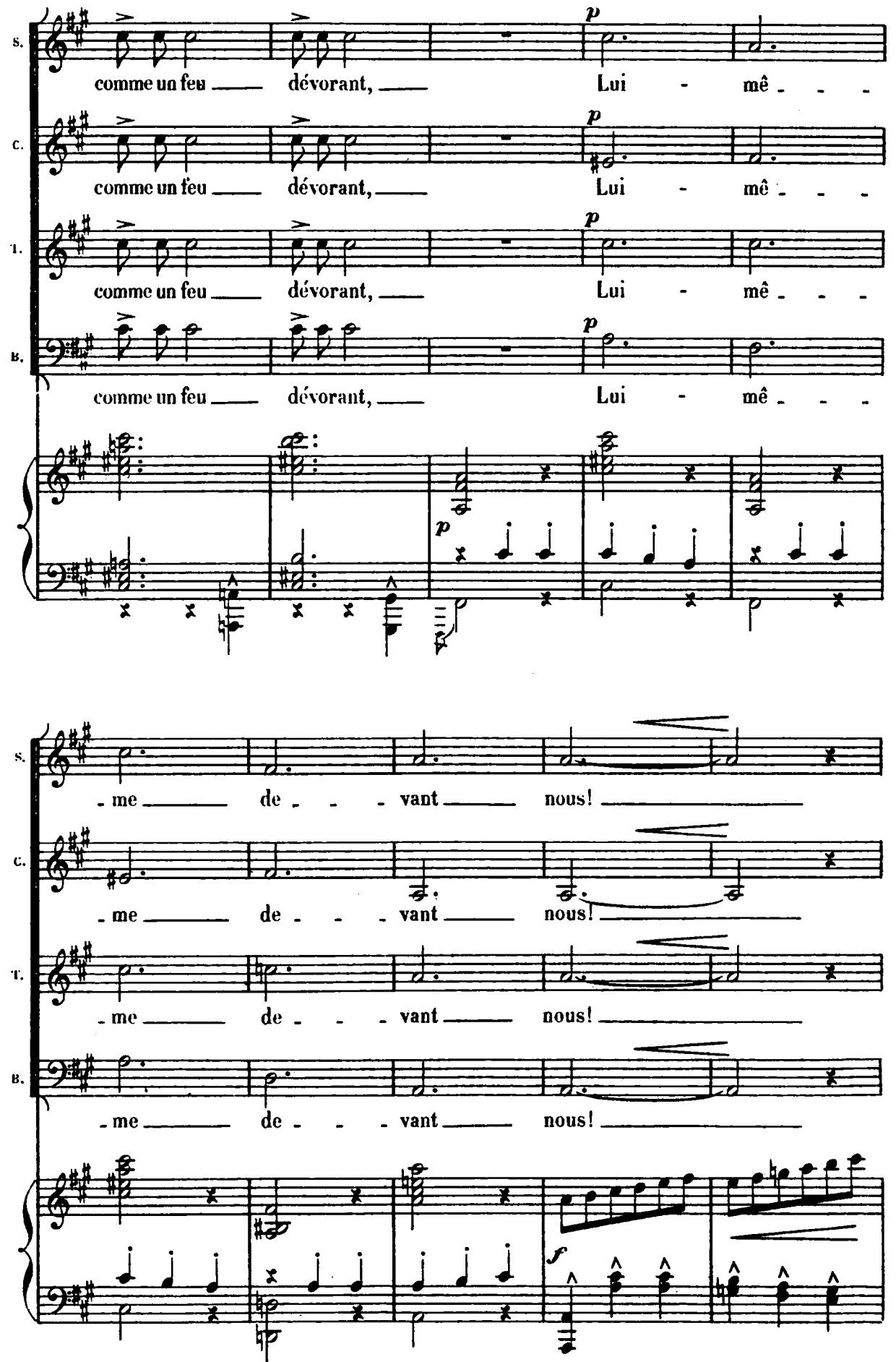
S.
comme un feu dévorant, Lui - mê - - -
C.
comme un feu dévorant, Lui - mê - - -
T.
comme un feu dévorant, Lui - mê - - -
B.
comme un feu dévorant, Lui - mê - - -
p
- me de - - - vant nous!
- me de - - - vant nous!
- me de - - - vant nous!
- me de - - - vant nous!
f

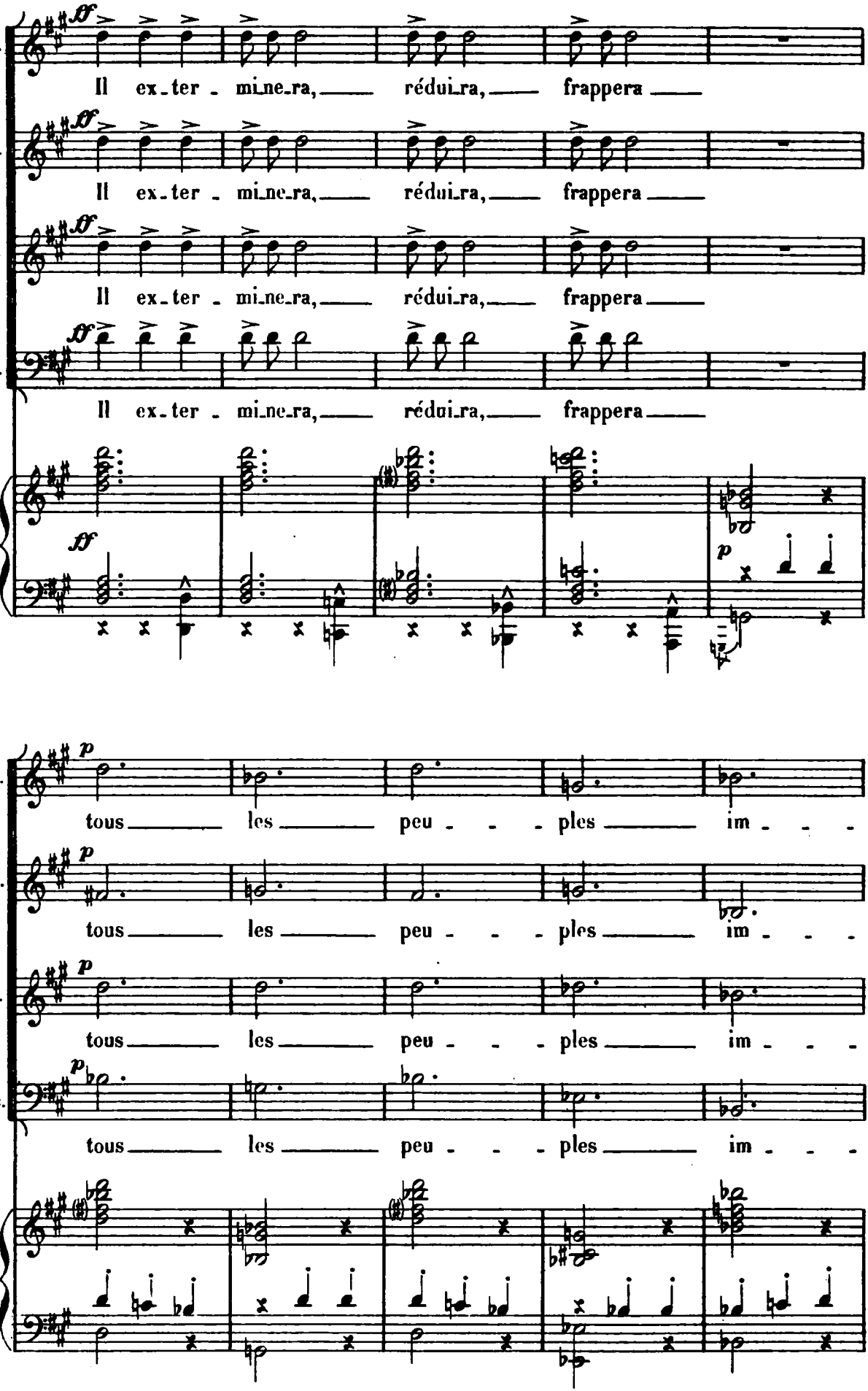
S.
Il ex-ter-mi-ne-ra, ré-dui-ra, frappera
T.
B.
ff
p
tous les peu-ples im-
C.

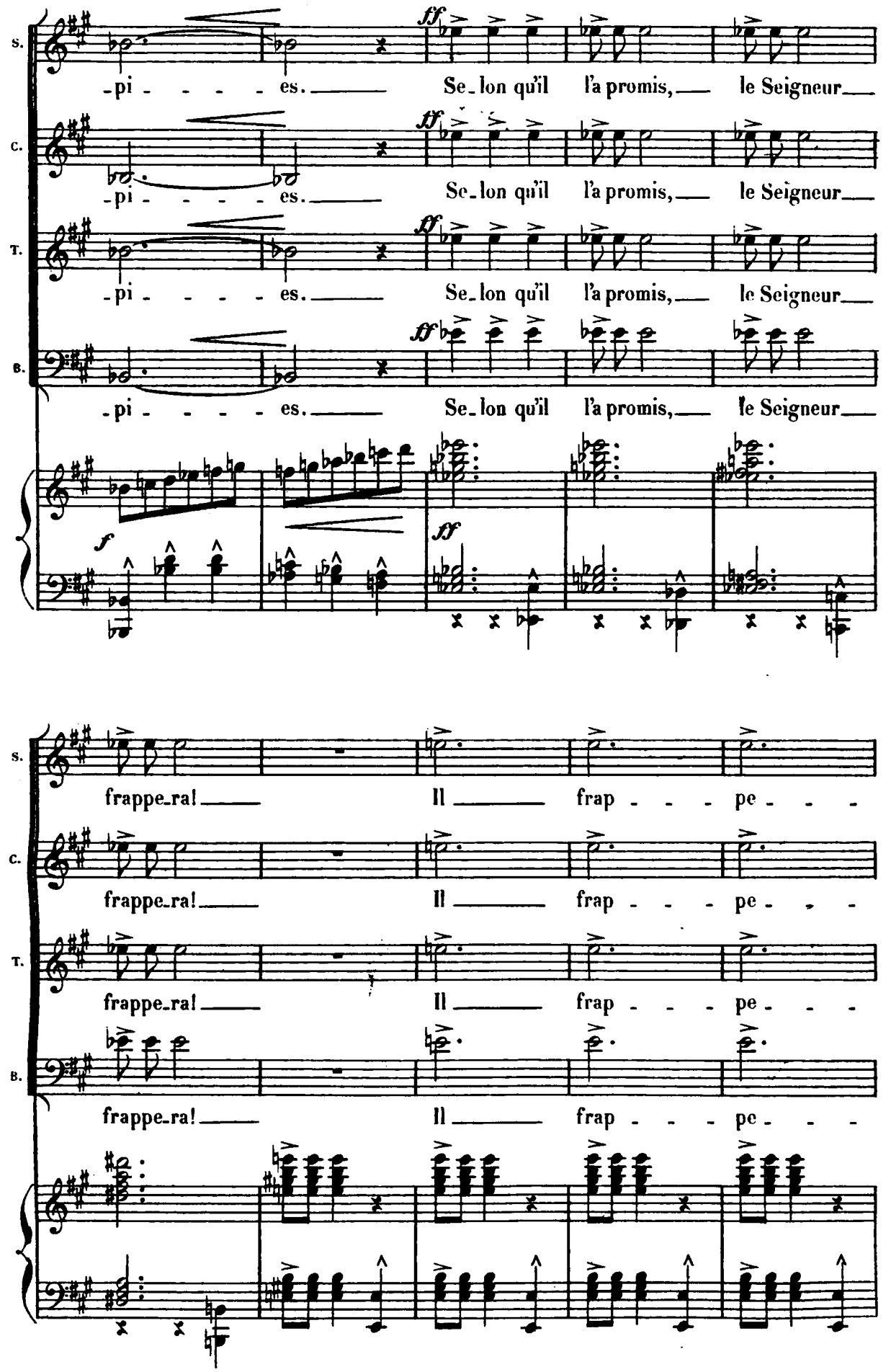
S.
C.
T.
B.
-pi - - - - es.
Se-lon qu'il l'a promis, le Seigneur
ff
f
frappe-ra!
Il frap - - - pe - - -

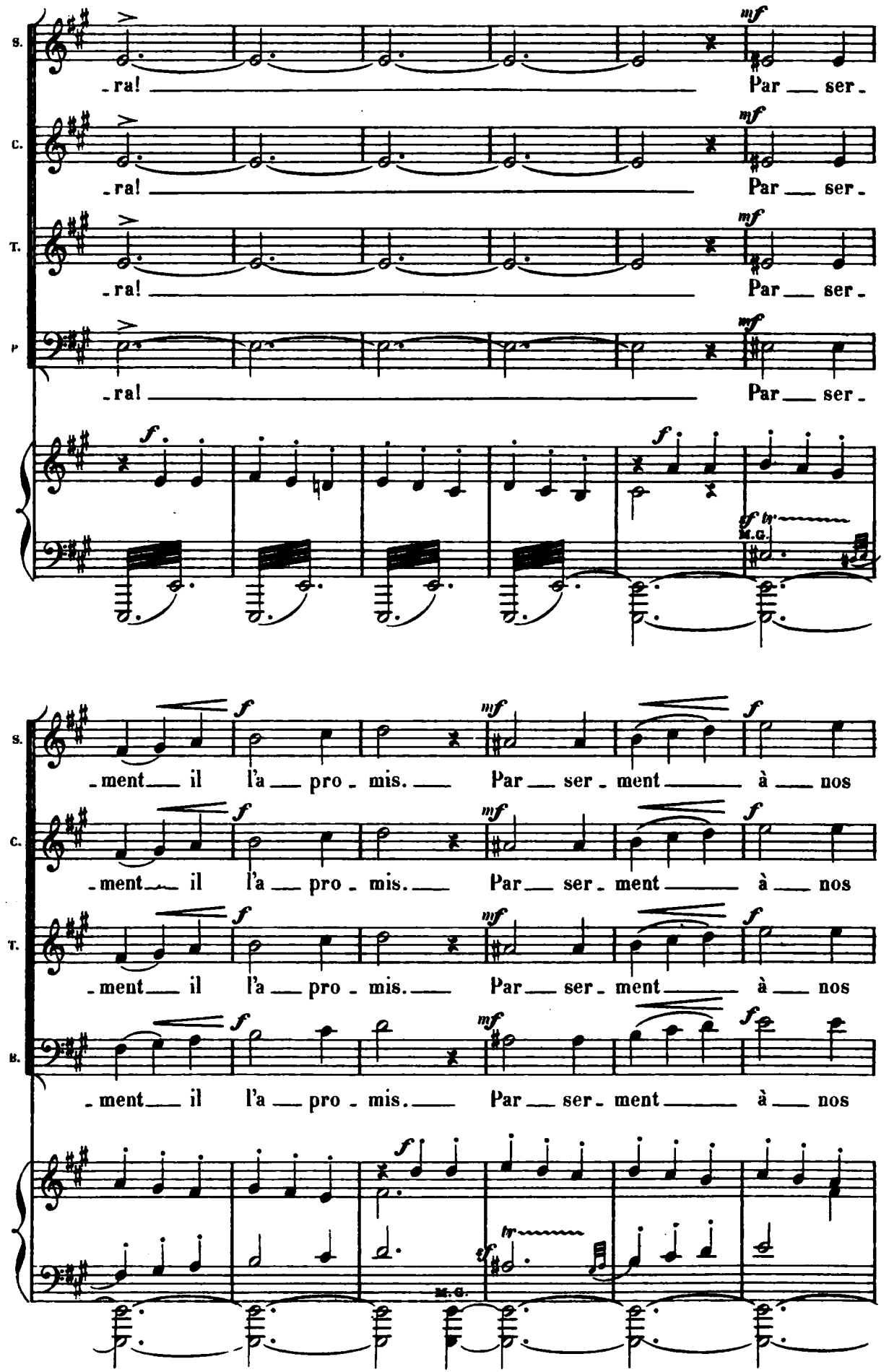
S.
C.
T.
B.
P
-ra! Par ser-
-ra! Par ser-
-ra! Par ser-
-ra! Par ser-
mf
f
ff tr
M.G.
-ment il l'a pro-mis. Par ser-ment à nos
-ment il l'a pro-mis. Par ser-ment à nos
-ment il l'a pro-mis. Par ser-ment à nos
-ment il l'a pro-mis. Par ser-ment à nos
mf
f
ff
tr
M.G.

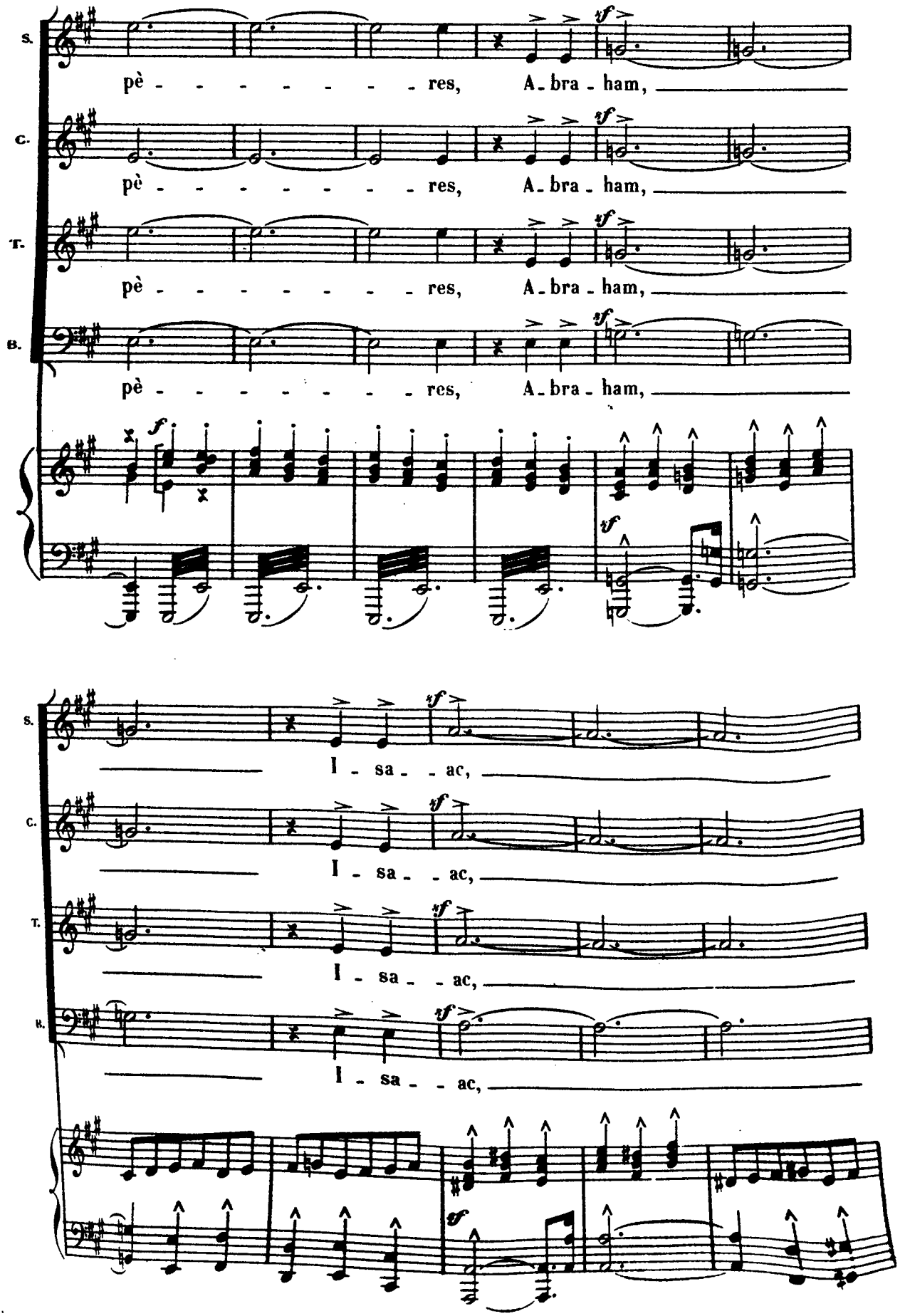
S.
pè - - - - - - - - res, A - bra - ham,
C.
pè - - - - - - - - res, A - bra - ham,
T.
pè - - - - - - - - res, A - bra - ham,
B.
pè - - - - - - - - res, A - bra - ham,
I - sa - - ac,
I - sa - - ac,
I - sa - - ac,
I - sa - - ac,

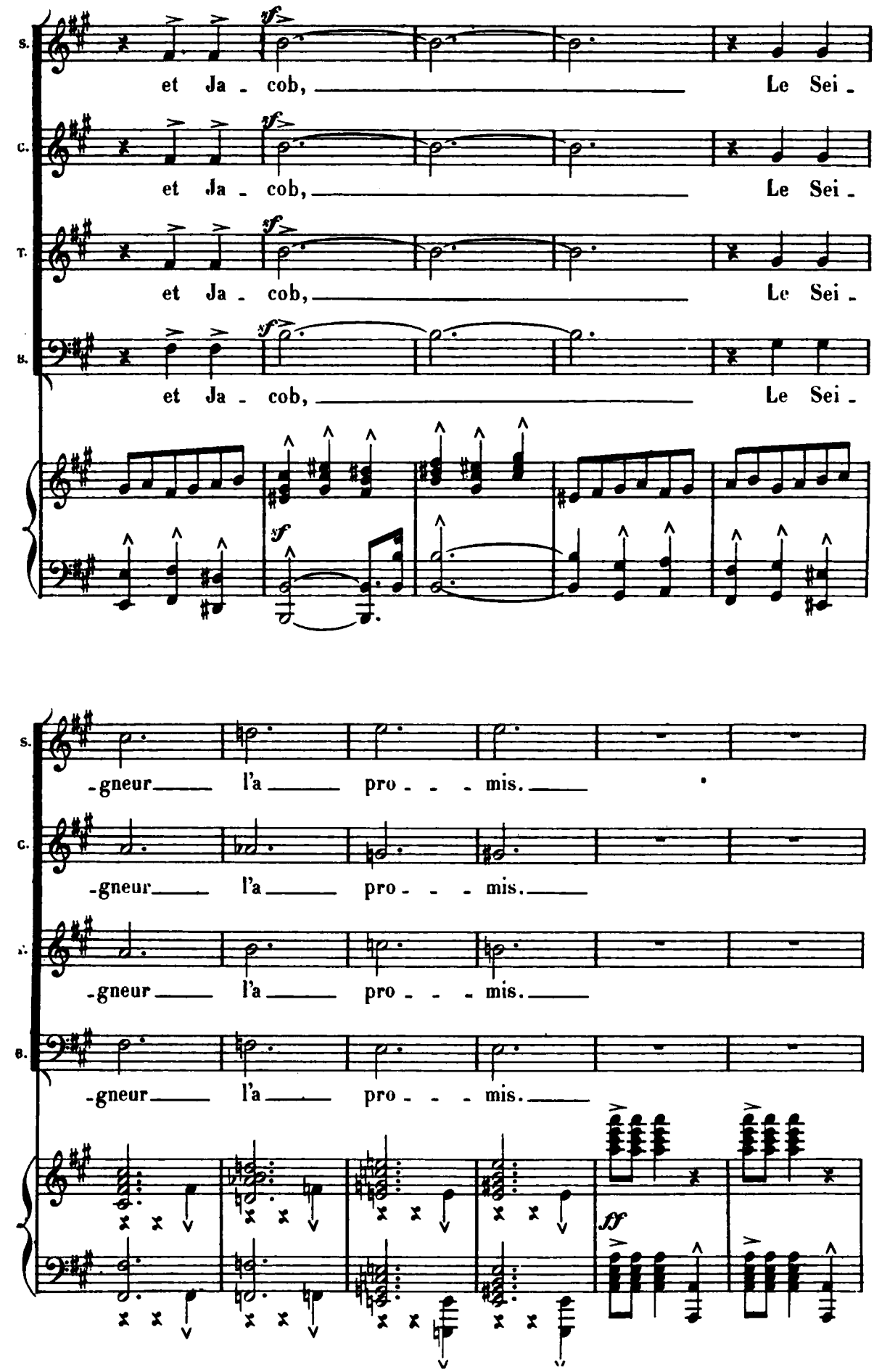
S.
et Ja - cob, Le Sei -
C.
et Ja - cob, Le Sei -
T.
et Ja - cob, Le Sei -
B.
et Ja - cob, Le Sei -
sf
S.
-gneur l'a pro - - - mis.
C.
-gneur l'a pro - - - mis.
T.
-gneur l'a pro - - - mis.
B.
-gneur l'a pro - - - mis.
ff

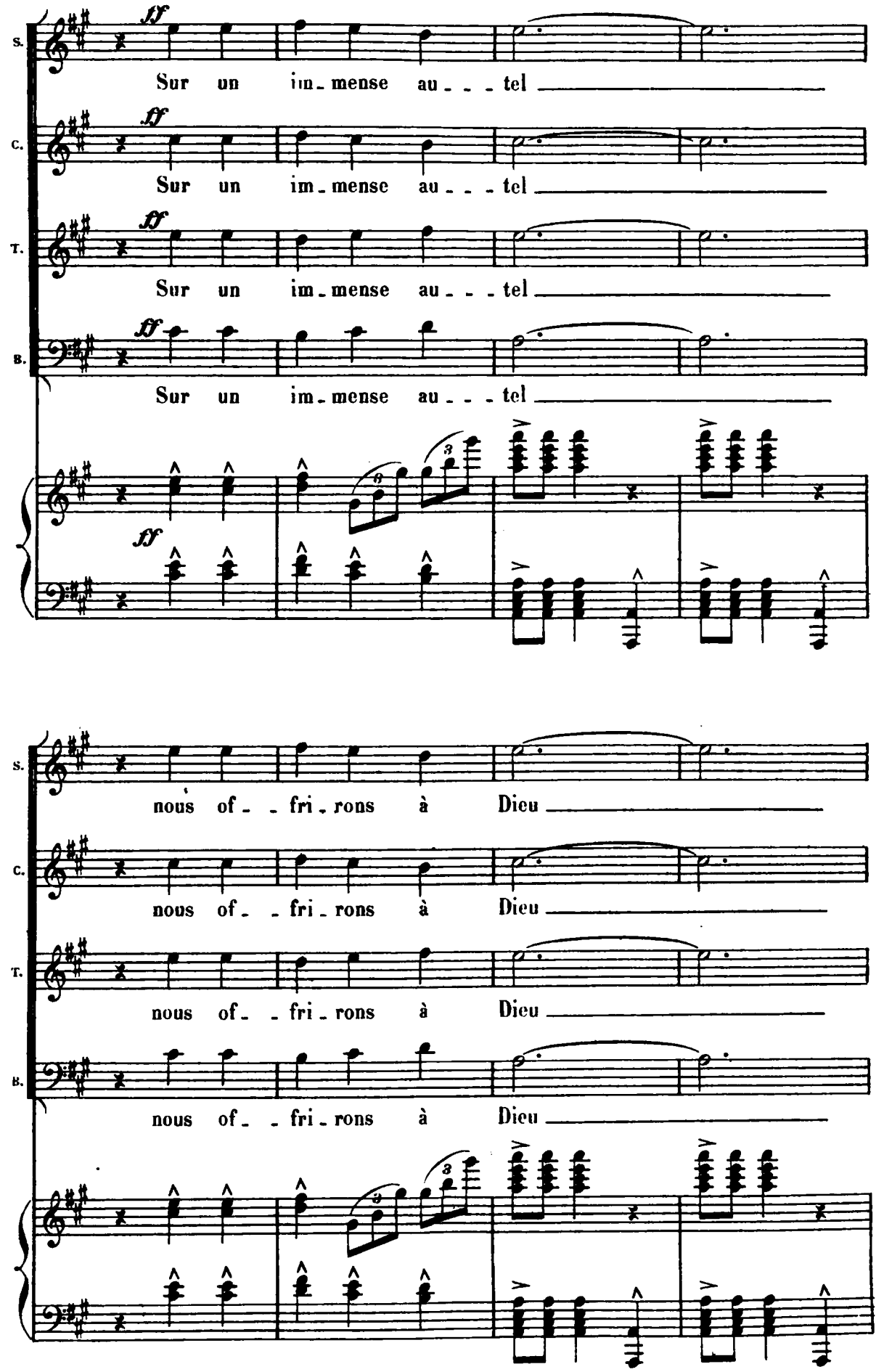
S.
C.
T.
B.
ff
Sur un im-mense au-tel
nous of-fri-rons à Dieu

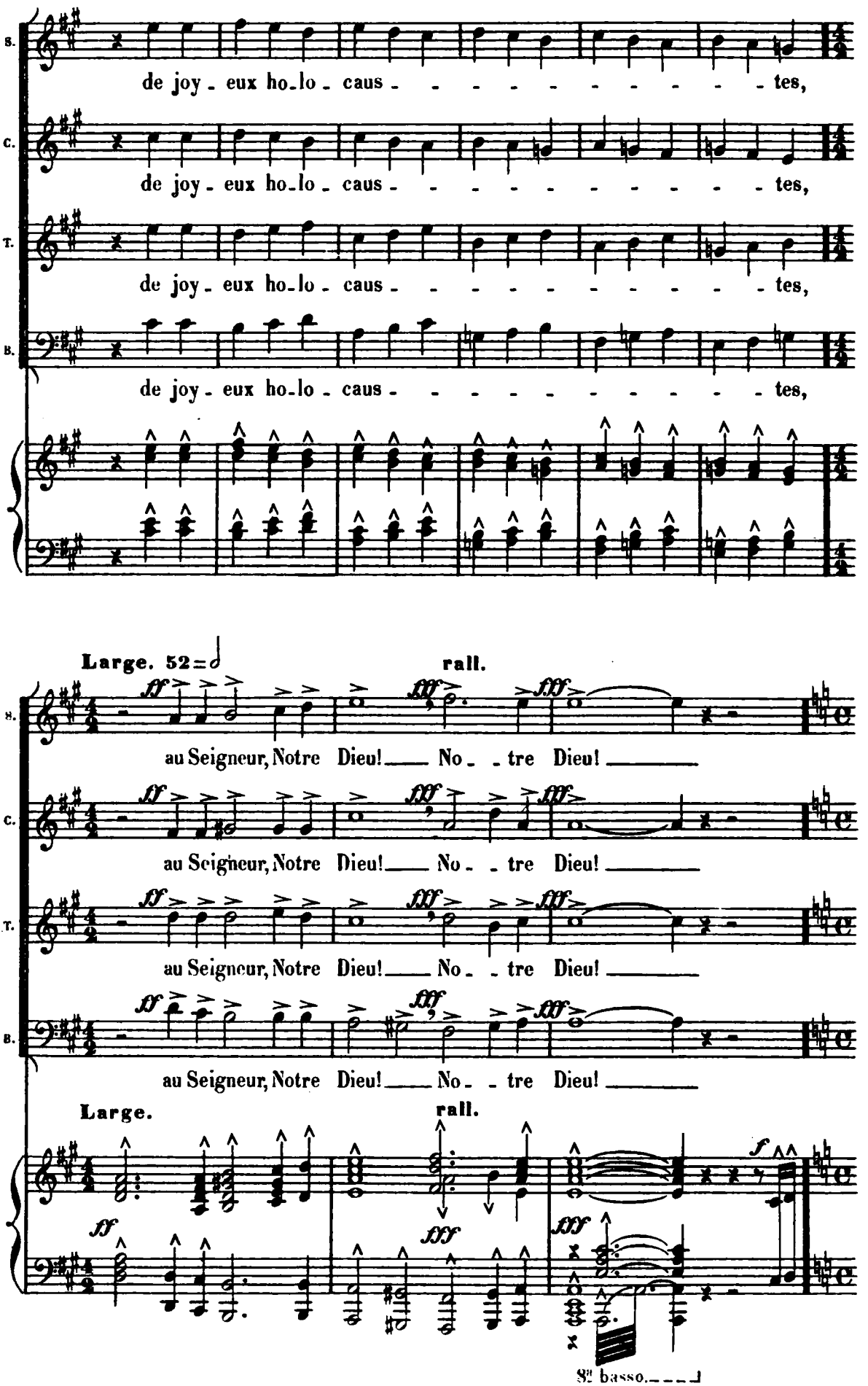
S.
de joy - eux ho-lo - caus - - - - - - - - - - tes,
C.
de joy - eux ho-lo - caus - - - - - - - - - - tes,
T.
de joy - eux ho-lo - caus - - - - - - - - - - tes,
B.
de joy - eux ho-lo - caus - - - - - - - - - - tes,
Large. 52=
rall.
au Seigneur, Notre Dieu! No - tre Dieu!
au Seigneur, Notre Dieu! No - tre Dieu!
au Seigneur, Notre Dieu! No - tre Dieu!
au Seigneur, Notre Dieu! No - tre Dieu!
Large.
rall.
8va basso.

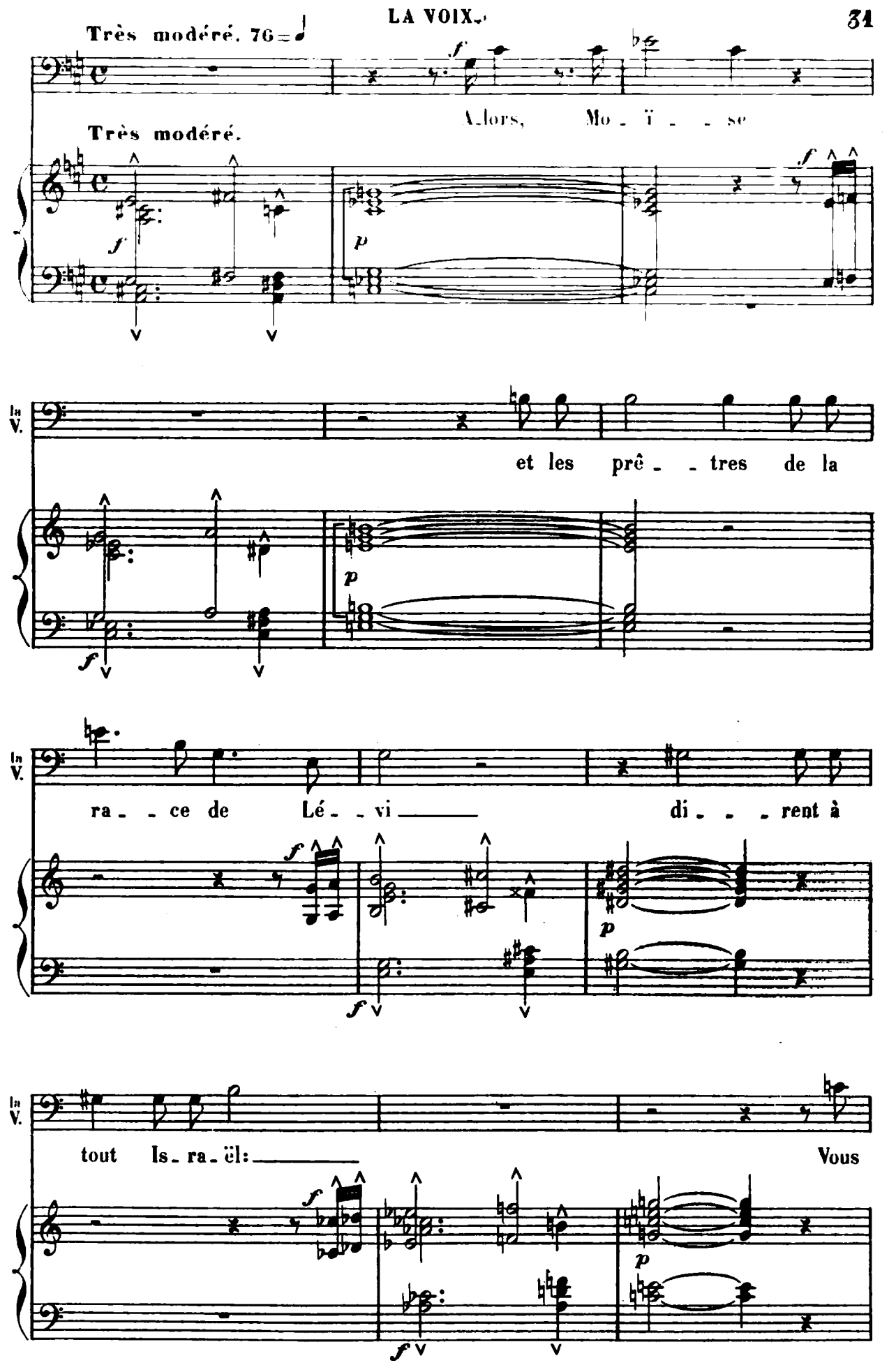
Très modéré. 76
Alors, Mo - ï - se
Très modéré.
et les prê - - tres de la
ra - - ce de Lé - - vi di - - - rent à
tout Is - ra - ël: Vous

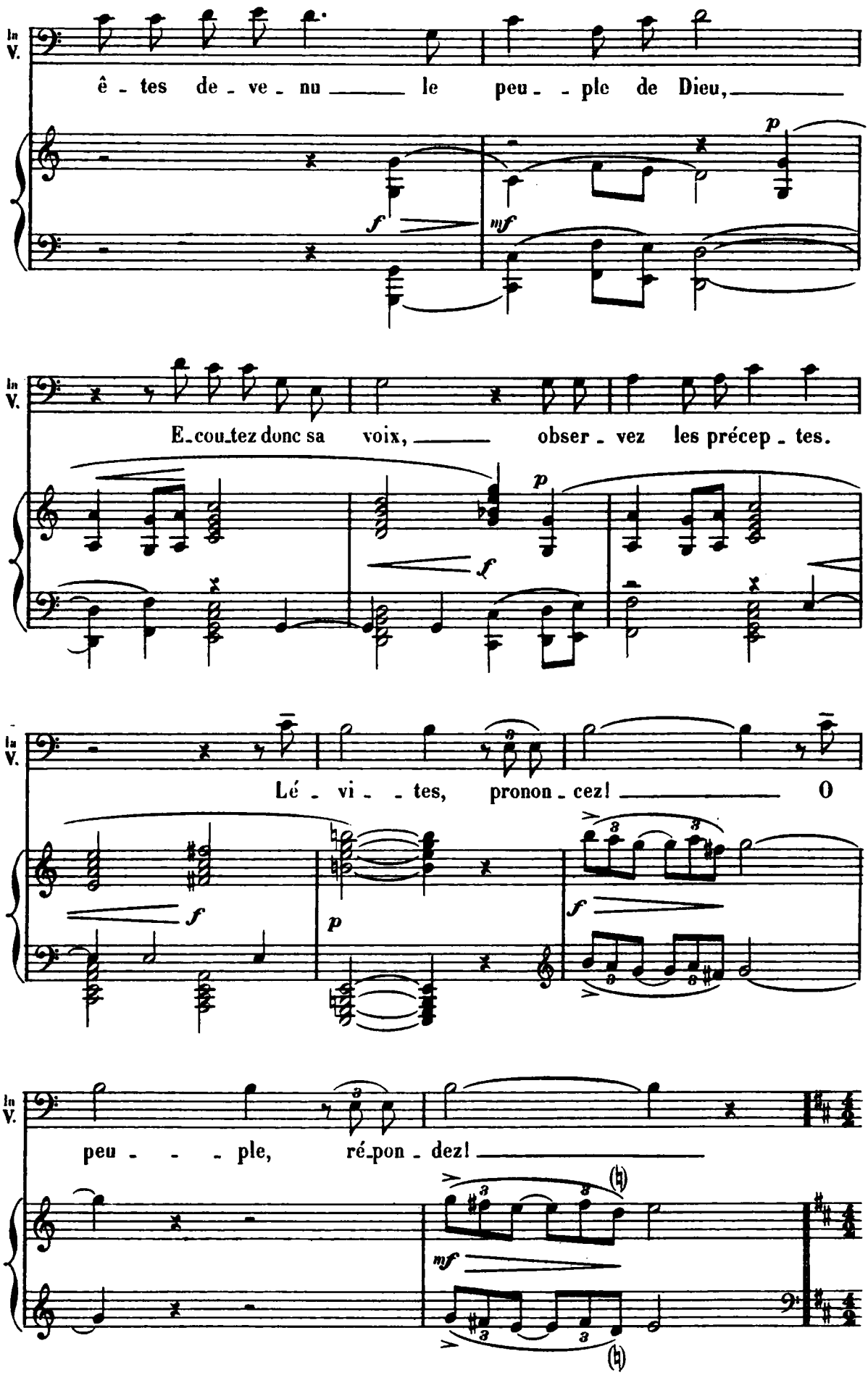
In V.
ê - tes de - ve - nu le peu - - ple de Dieu,
In V.
E-cou-tez donc sa voix, obser - vez les précep - tes.
In V.
Lé - vi - - tes, pronon - cez! O
In V.
peu - - - ple, ré-pon - dez!

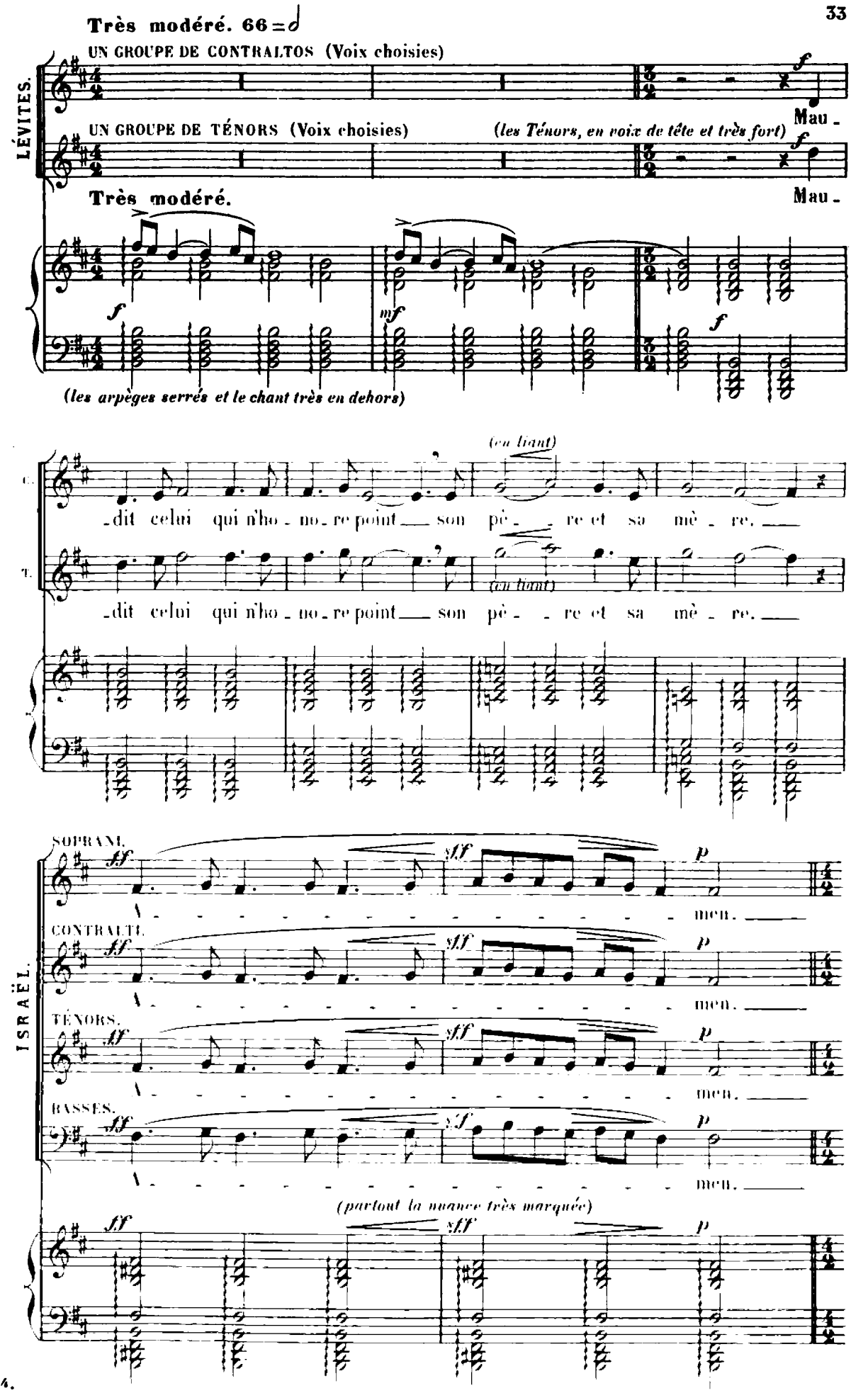
Très modéré. 66 = ♩
UN GROUPE DE CONTRALTOS (Voix choisies)
LÉVITES.
UN GROUPE DE TÉNORS (Voix choisies)
(les Ténors, en voix de tête et très fort)
Mau -
Très modéré.
(les arpèges serrés et le chant très en dehors)
(en liant)
-dit celui qui n'ho - no - re point son pè - re et sa mè - re.
(en tuant)
ISRAËL.
SOPRANI.
CONTRALTI.
TÉNORS.
BASSES.
men.
(partout la nuance très marquée)

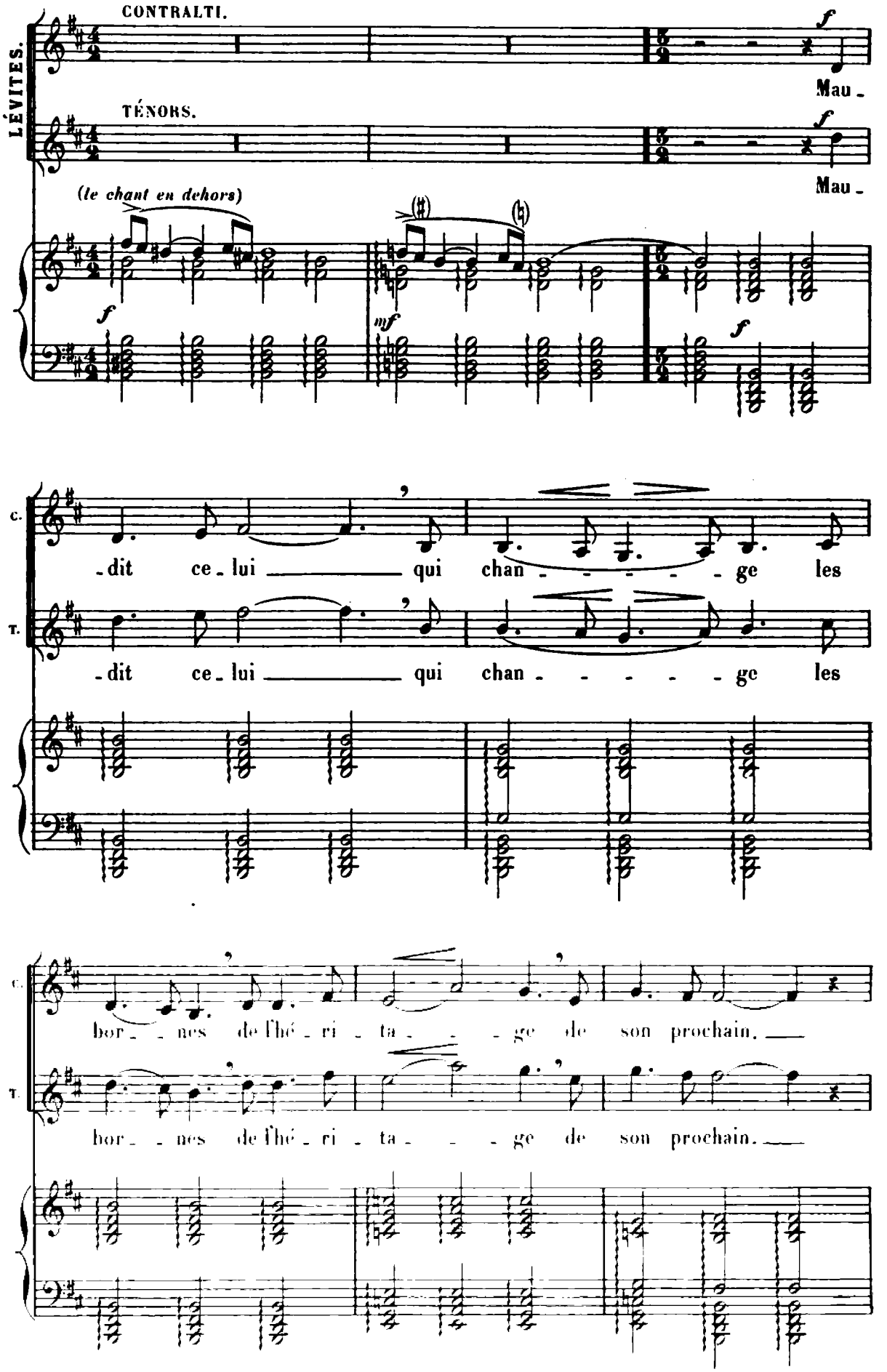
LÉVITES.
CONTRALTI.
TÉNORS.
Mau -
Mau -
(le chant en dehors)
f
mf
f
C.
T.
-dit ce - lui qui chan - - - - - ge les
-dit ce - lui qui chan - - - - - ge les
bor - - nes de l'hé - ri - ta - - - ge de son prochain.
bor - - nes de l'hé - ri - ta - - - ge de son prochain.

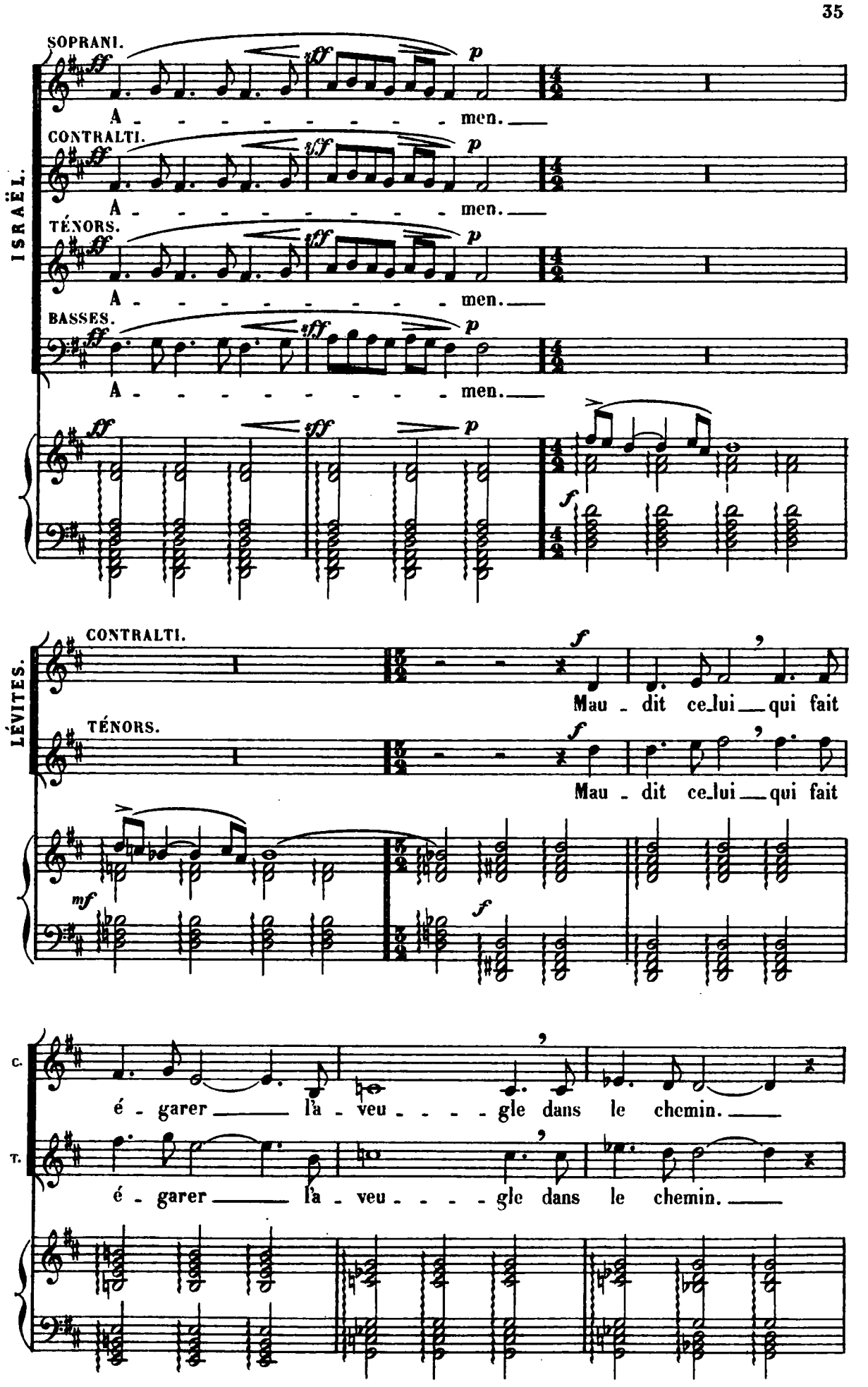
ISRAËL.
SOPRANI.
A - - - - - - - - - men.
CONTRALTI.
A - - - - - - - - - men.
TÉNORS.
A - - - - - - - - - men.
BASSES.
A - - - - - - - - - men.
LÉVITES.
CONTRALTI.
Mau - dit ce_lui__qui fait
TÉNORS.
Mau - dit ce_lui__qui fait
C.
é - garer ____ l'a - veu - - - - gle dans le chemin. ____
T.
é - garer ____ l'a - veu - - - - gle dans le chemin. ____

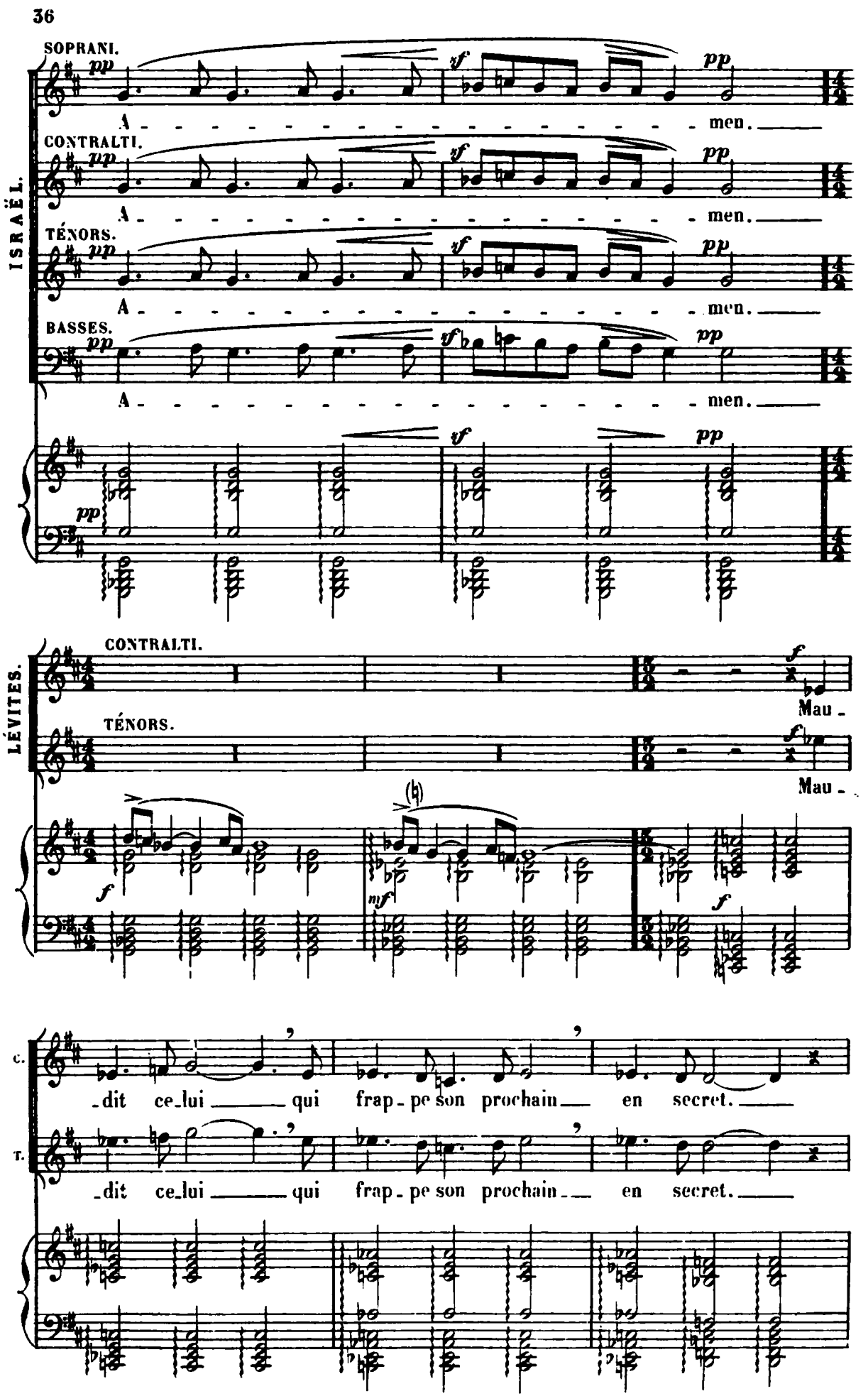
ISRAËL.
SOPRANI.
CONTRALTI.
TÉNORS.
BASSES.
A - - - - - - - - men.
LÉVITES.
CONTRALTI.
TÉNORS.
Mau -
C.
T.
-dit ce-lui qui frap-pe son prochain en secret.

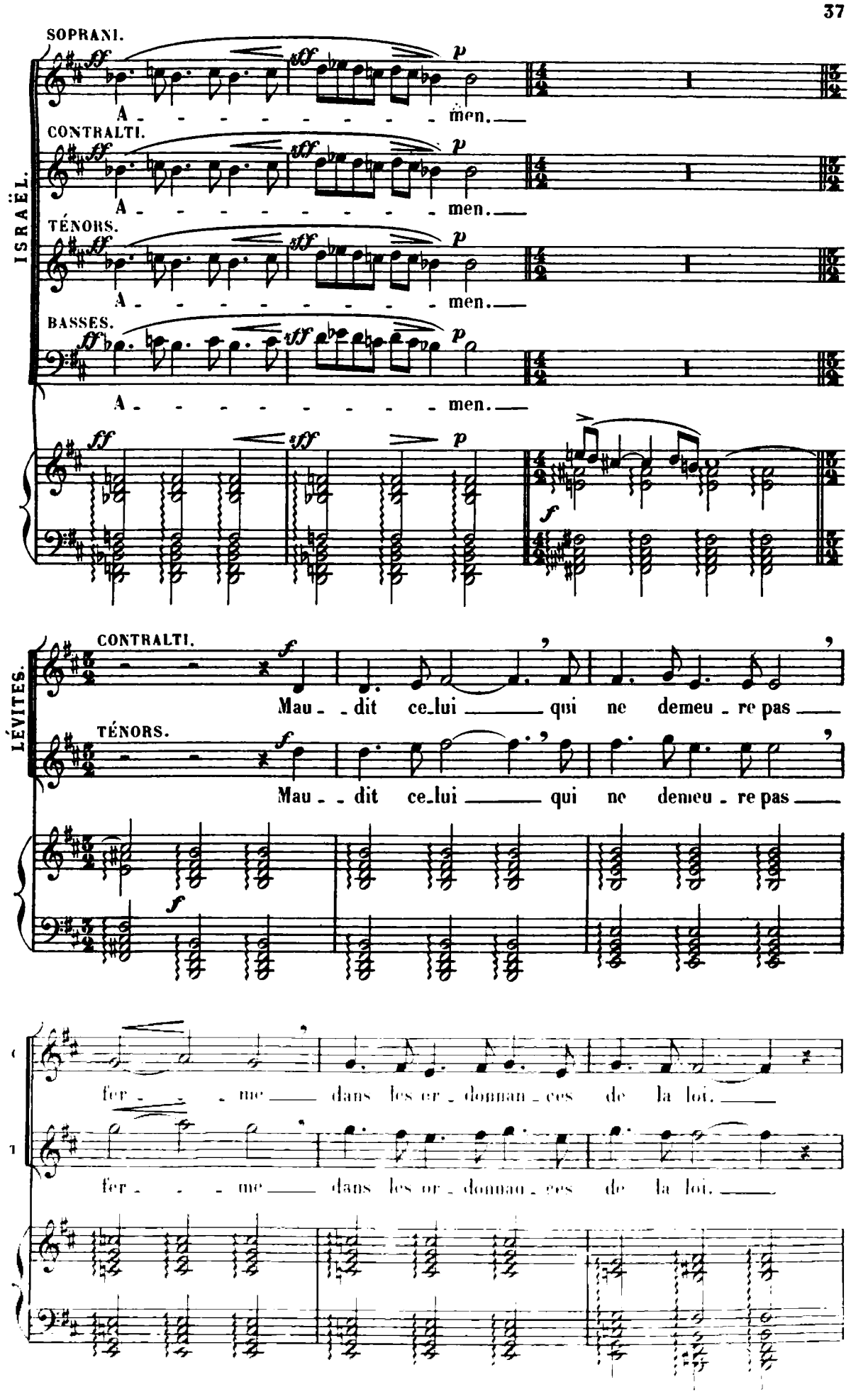
ISRAËL.
SOPRANI.
A - - - - - - - - - men.
CONTRALTI.
A - - - - - - - - - men.
TÉNORS.
A - - - - - - - - - men.
BASSES.
A - - - - - - - - - men.
LÉVITES.
CONTRALTI.
Mau - - dit ce-lui qui ne demeu - re pas
TÉNORS.
Mau - - dit ce-lui qui ne demeu - re pas
fer - - - me dans les or - donnan - ces de la loi.
fer - - - me dans les or - donnan - ces de la loi.

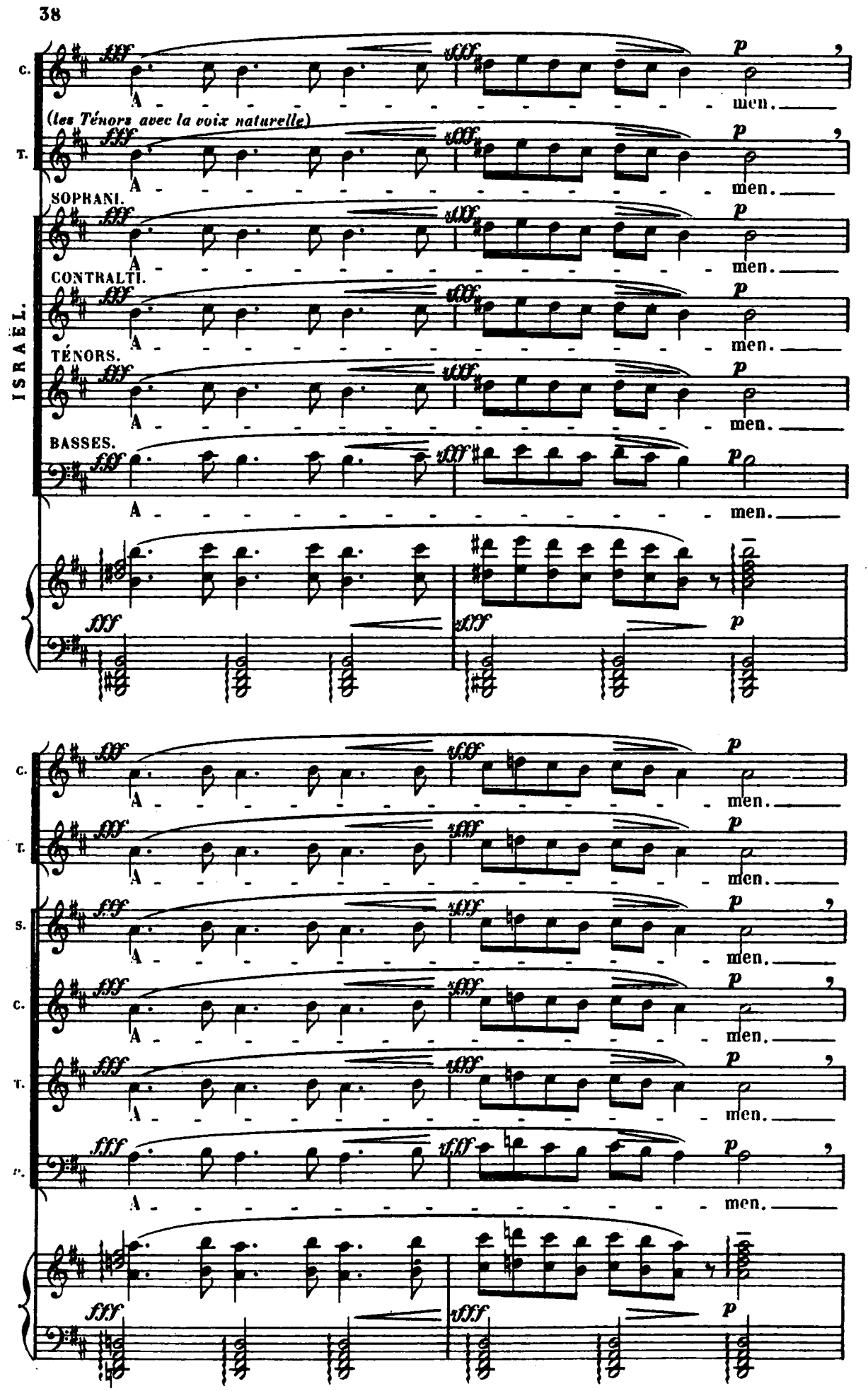
C.
T.
(les Ténors avec la voix naturelle)
SOPRANI.
CONTRALTI.
TÉNORS.
BASSES.
ISRAËL.
A - - - - - - - - - - - - - - men.
S.
P.
fff
sfff
p

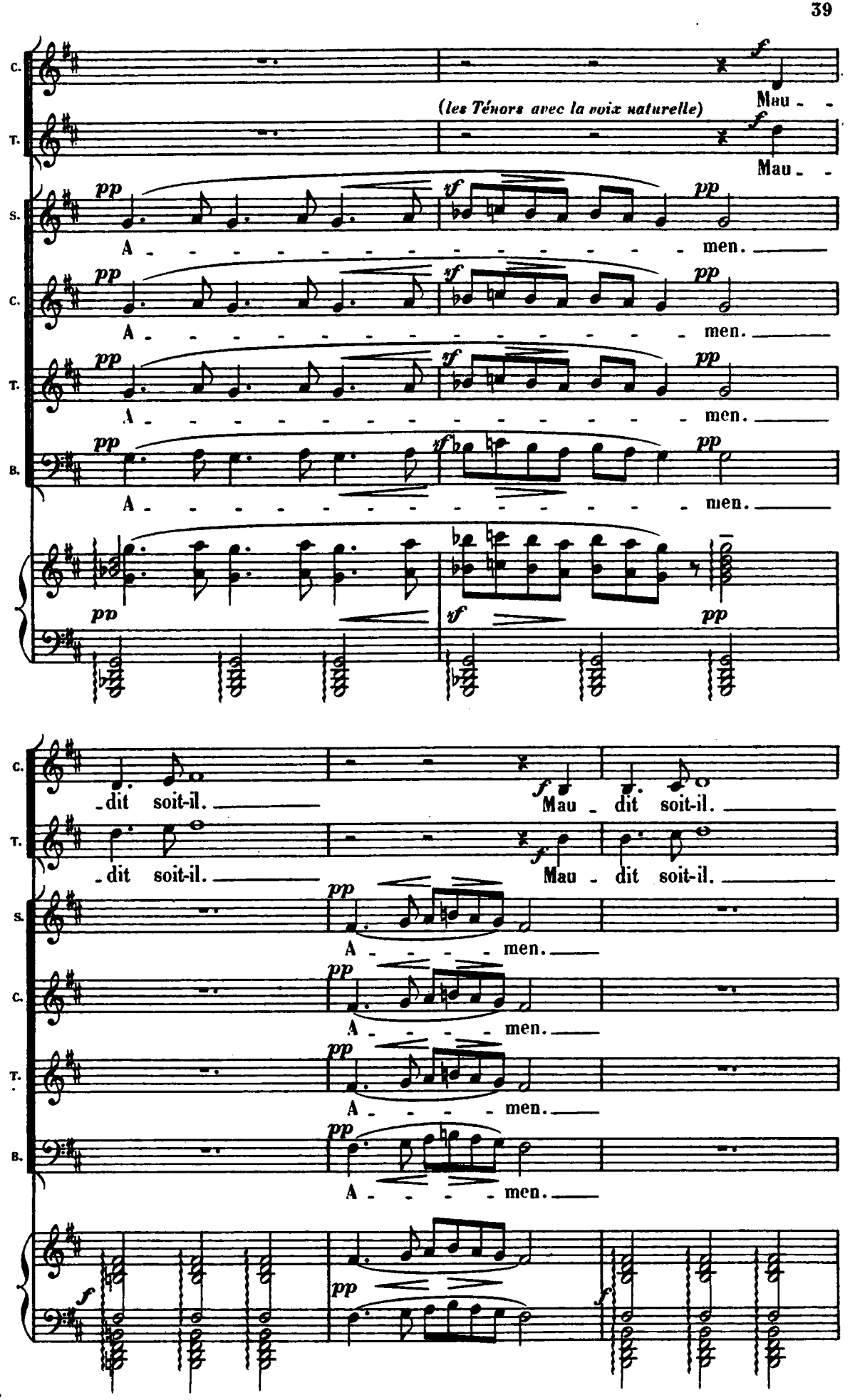
C.
T.
S.
B.
(les Ténors avec la voix naturelle)
Mau - -
Mau - -
A - - - - - - - - - - - - - - - - - - - men.
A - - - - - - - - - - - - - - - - - - - men.
A - - - - - - - - - - - - - - - - - - - men.
A - - - - - - - - - - - - - - - - - - - men.
- dit soit-il.
Mau - dit soit-il.
- dit soit-il.
Mau - dit soit-il.
A - - - - - men.
A - - - - - men.
A - - - - - men.
A - - - - - men.

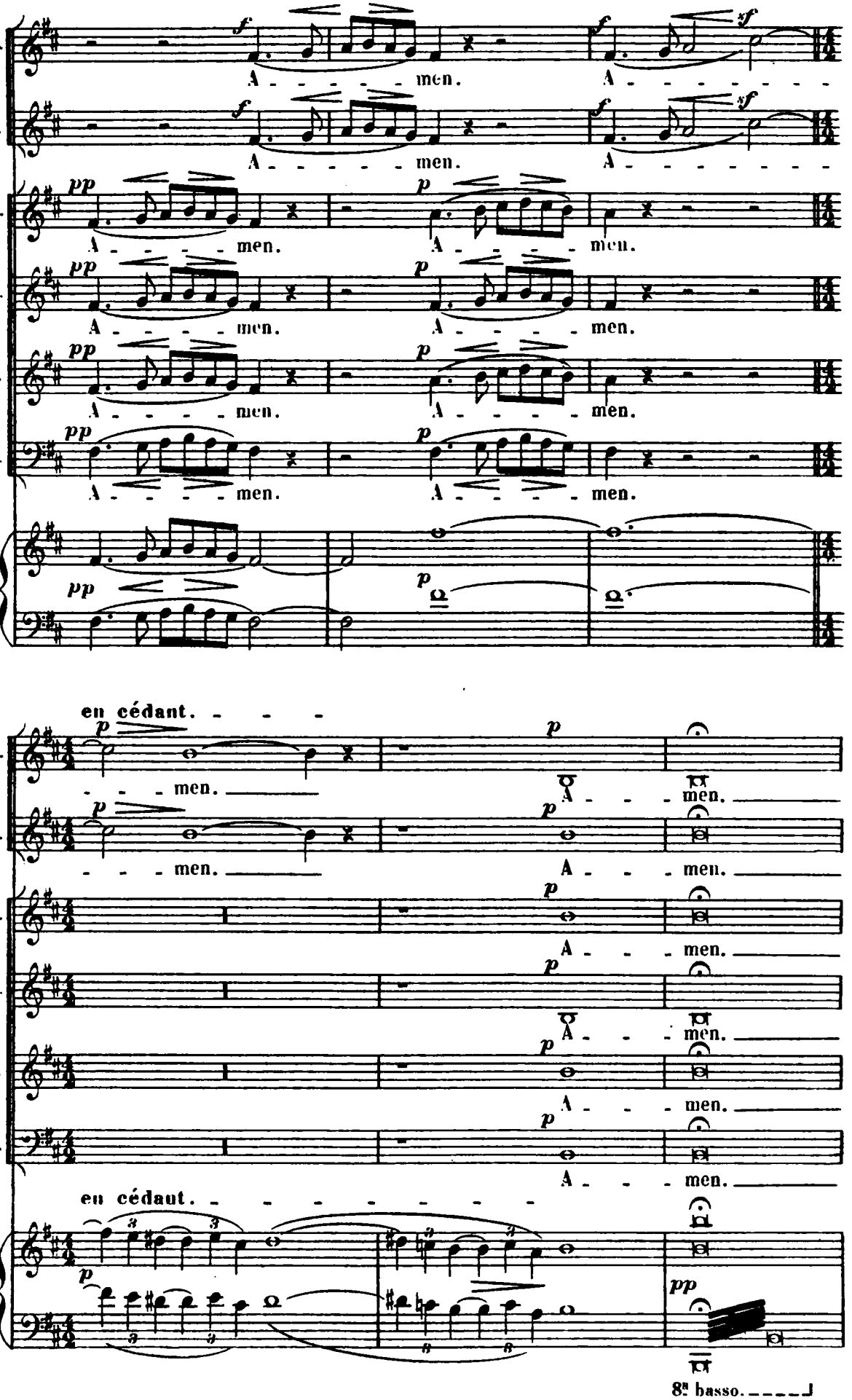
C.
T.
S.
A - - - - - men.
A - - - - - - - - - - - - - men.
en cédant.
8a basso.

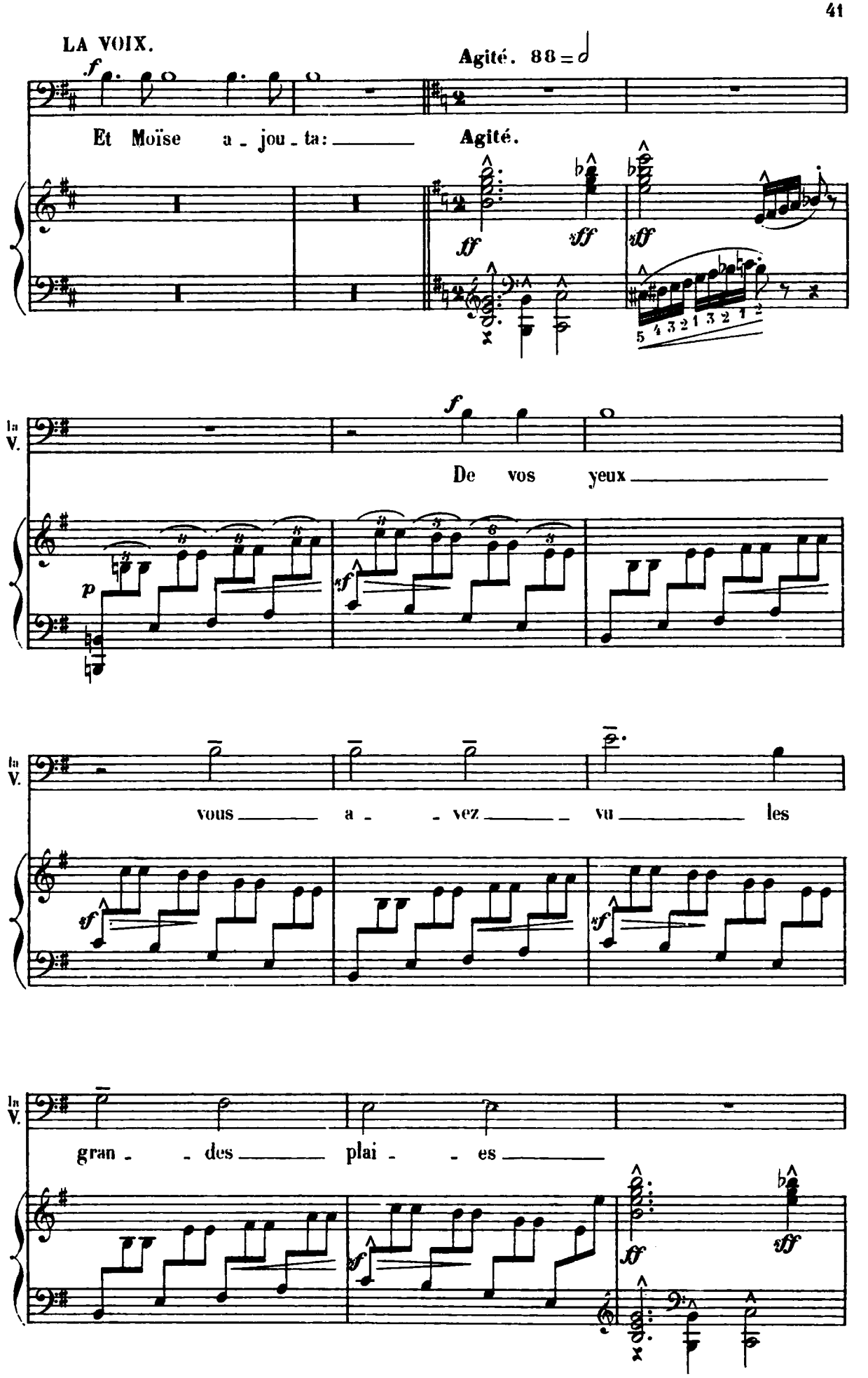
LA VOIX.
Agité. 88 = 𝅗𝅥
Et Moïse a - jou - ta: Agité.
De vos yeux
vous a - vez vu les
gran - des plai - es

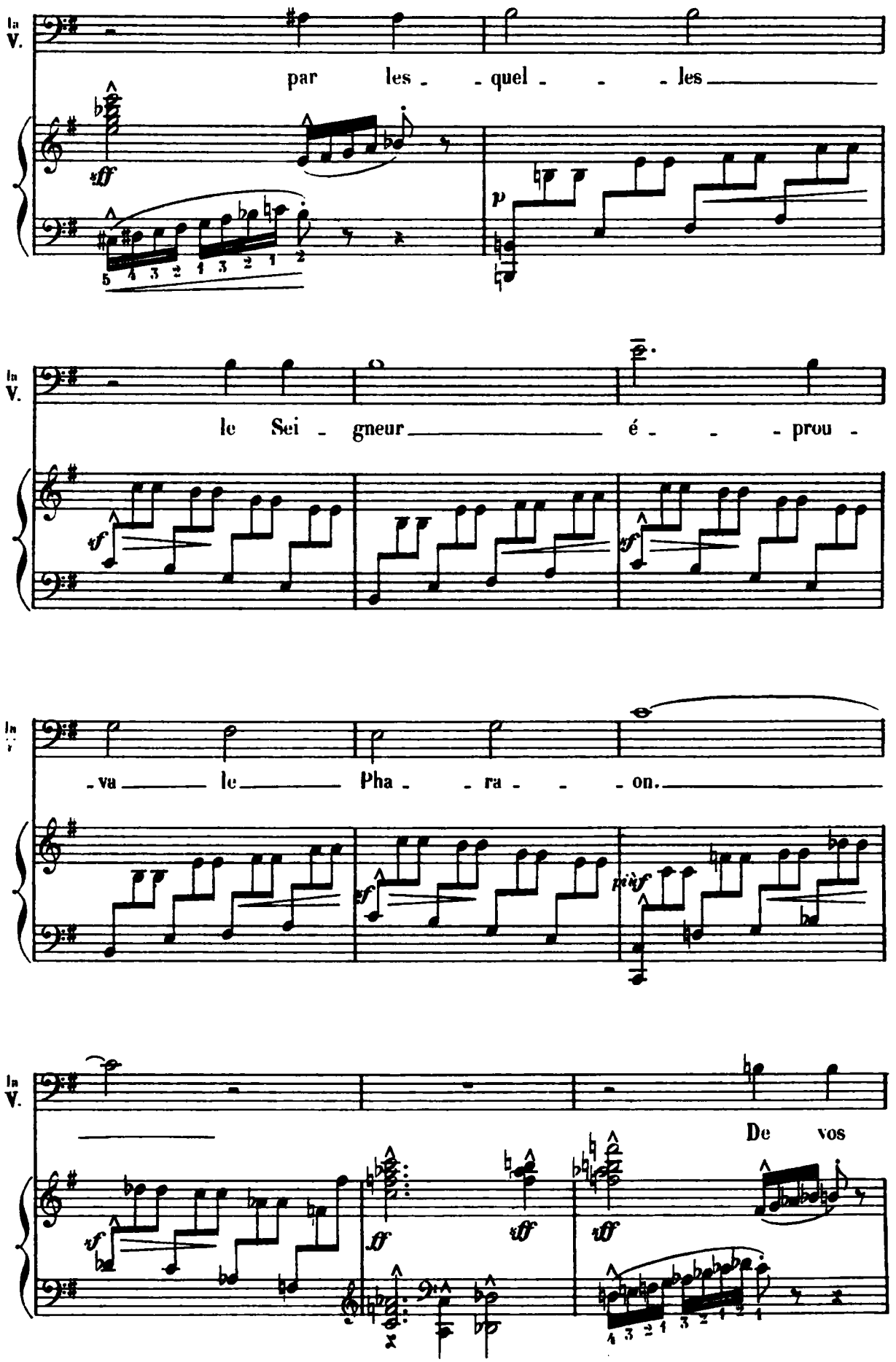
la V.
par les - quel - - - les
sff
p
le Sei - gneur é - - - prou -
sf
- va le Pha - ra - - - on.
più f
De vos
ff

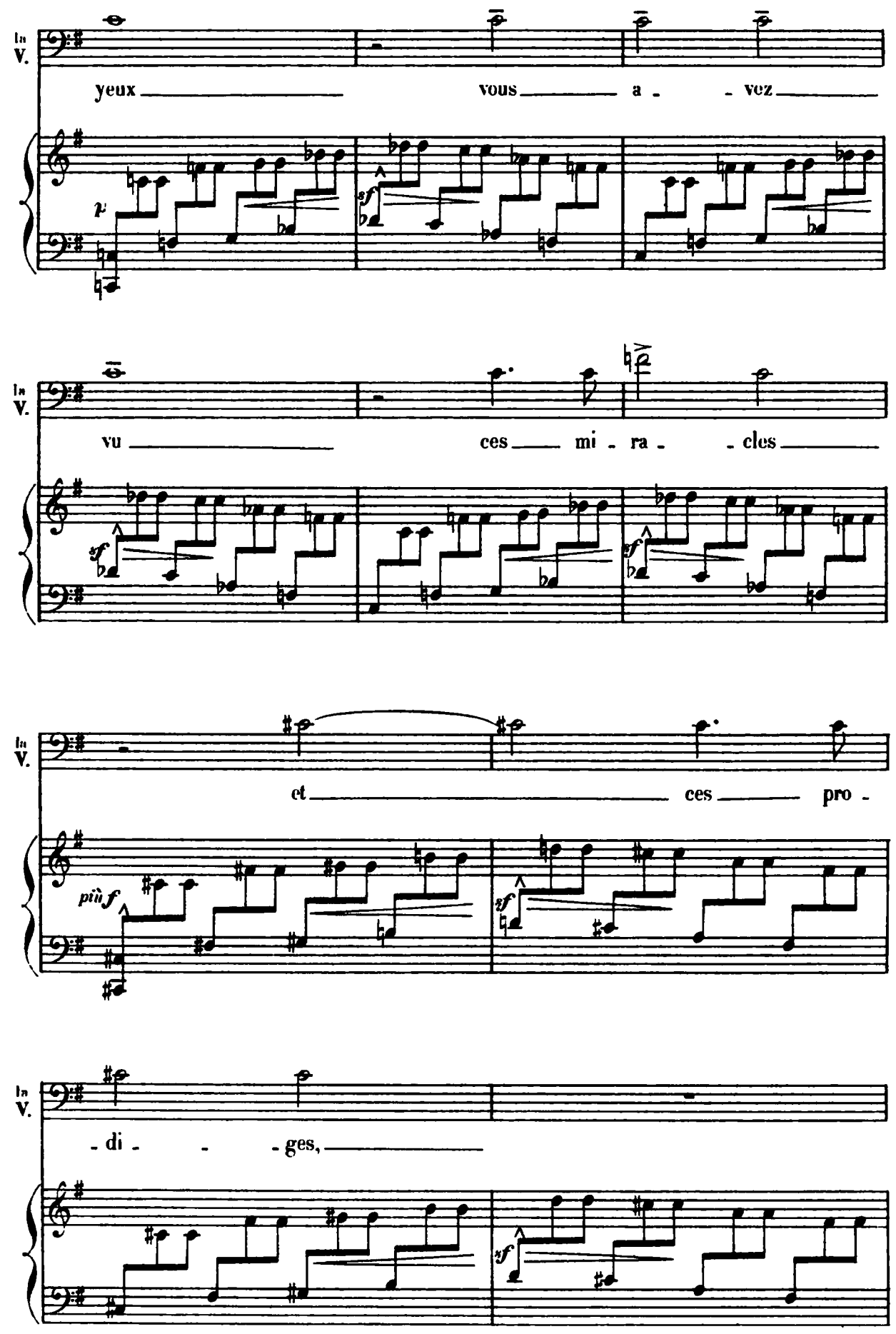
In V.
yeux vous a - vez
p
sf
In V.
vu ces mi - ra - cles
sf
sf
In V.
et ces pro -
più f
sf
In V.
- di - - ges,
sf

Ноты с сайта www.notarhiv.ru

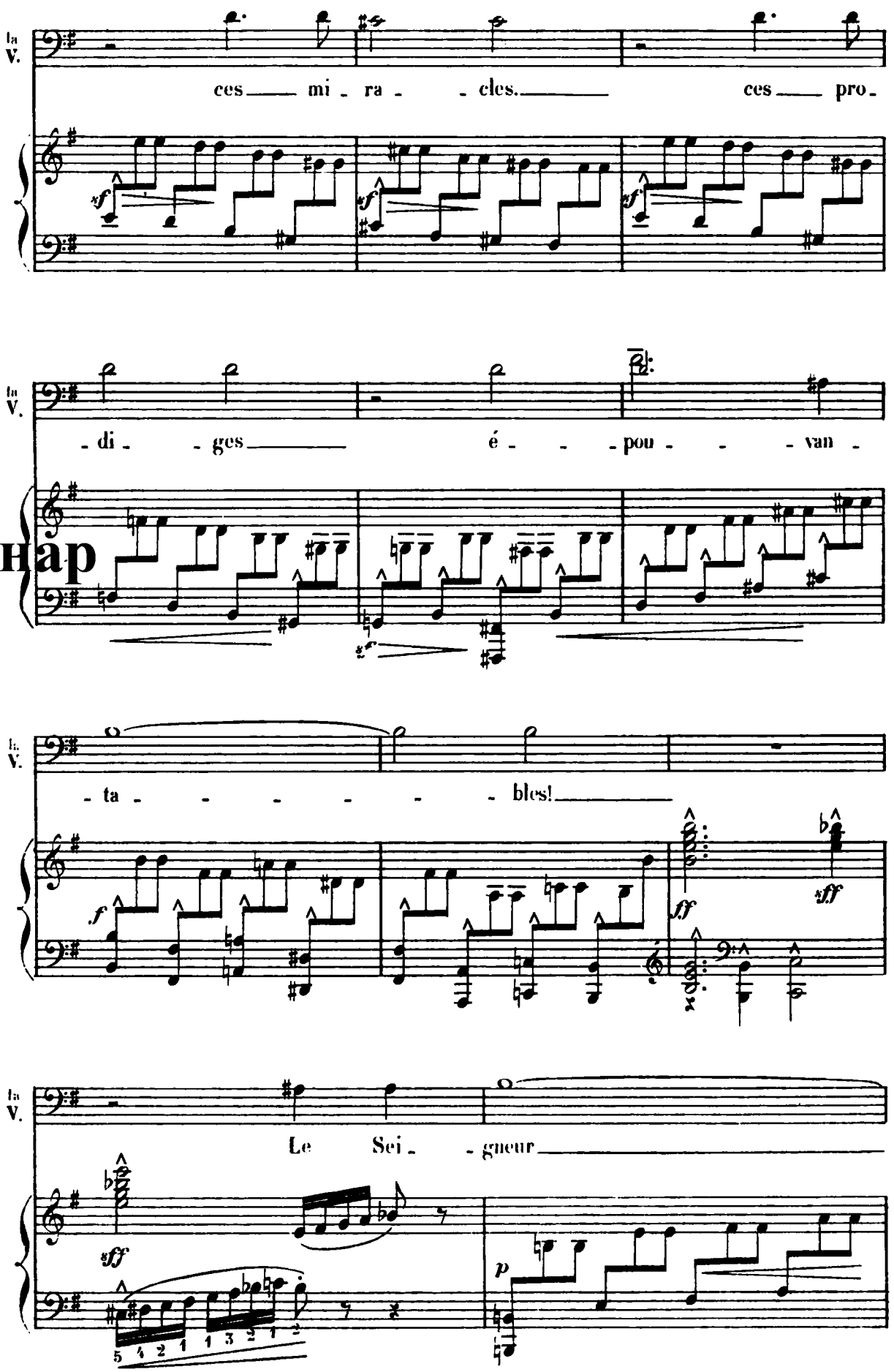

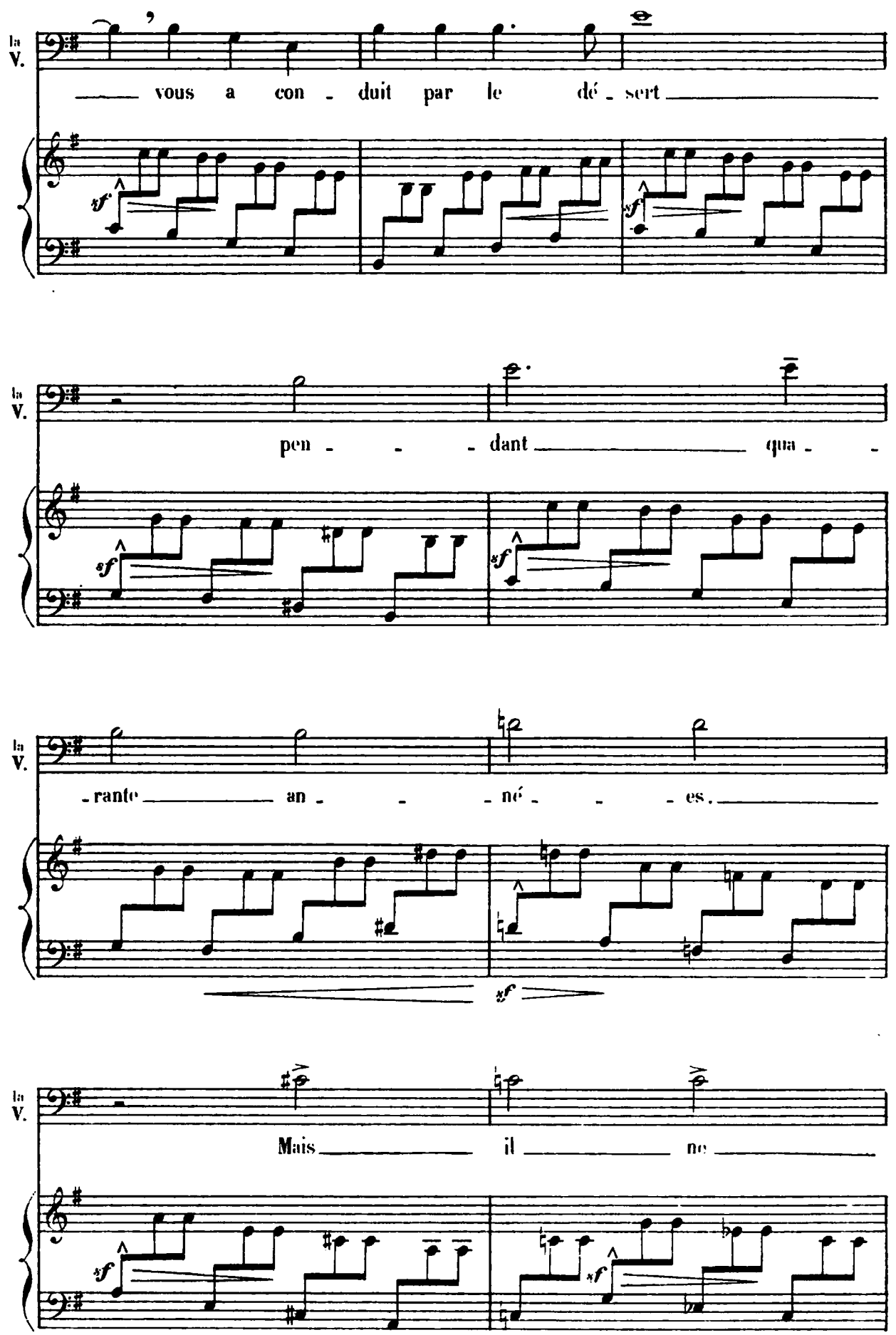
la V.
vous a con - duit par le dé - sert
la V.
pen - - - dant qua -
la V.
- rante an - - né - - - es.
la V.
Mais il ne

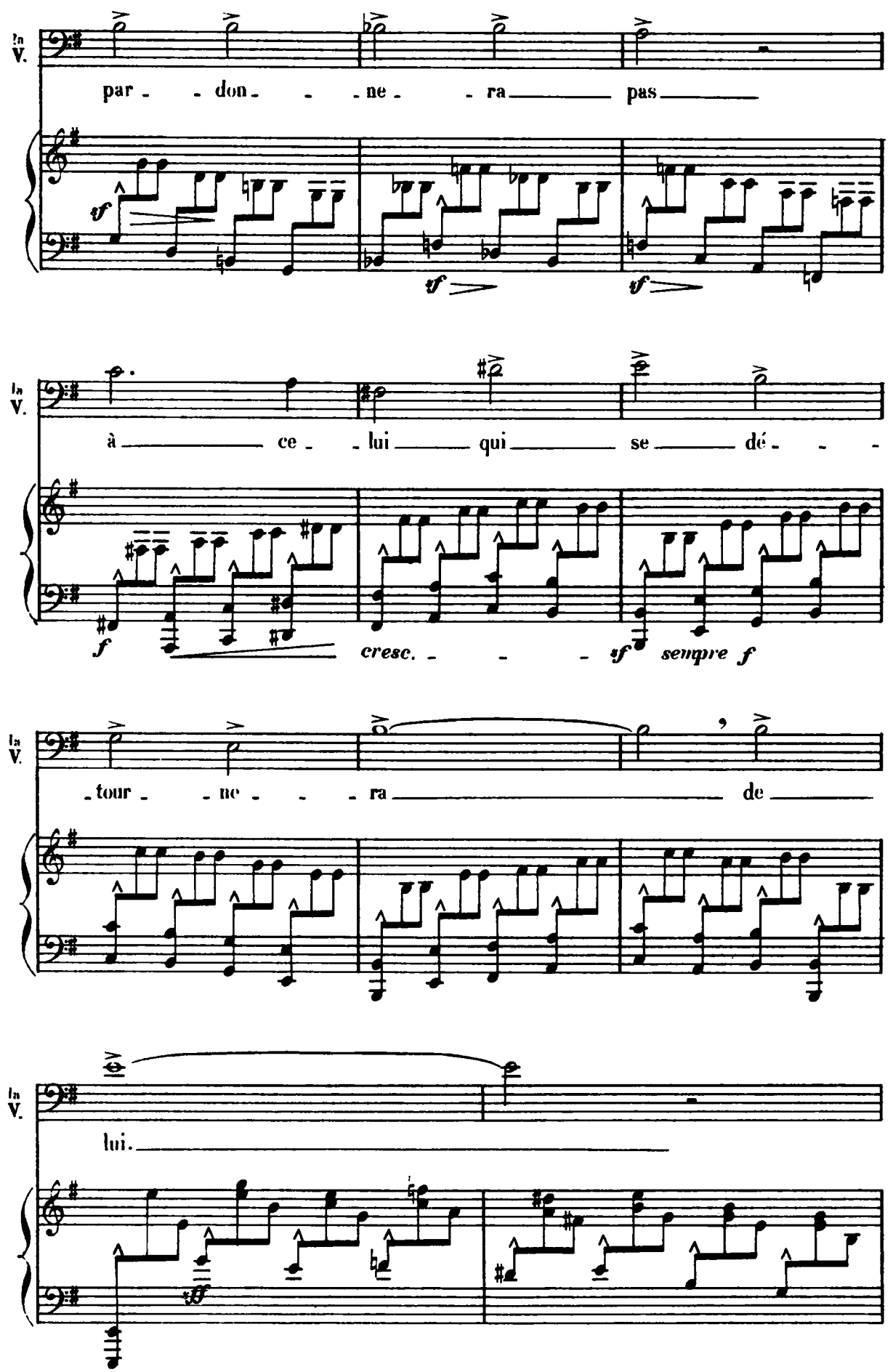
In V.
par - - don - - - ne - - ra pas
tf
tf
tf
In V.
à ce - - lui qui se dé - - -
f
cresc. - - - sf
sempre f
In V.
- tour - - ne - - - ra de
In V.
lui.
sf

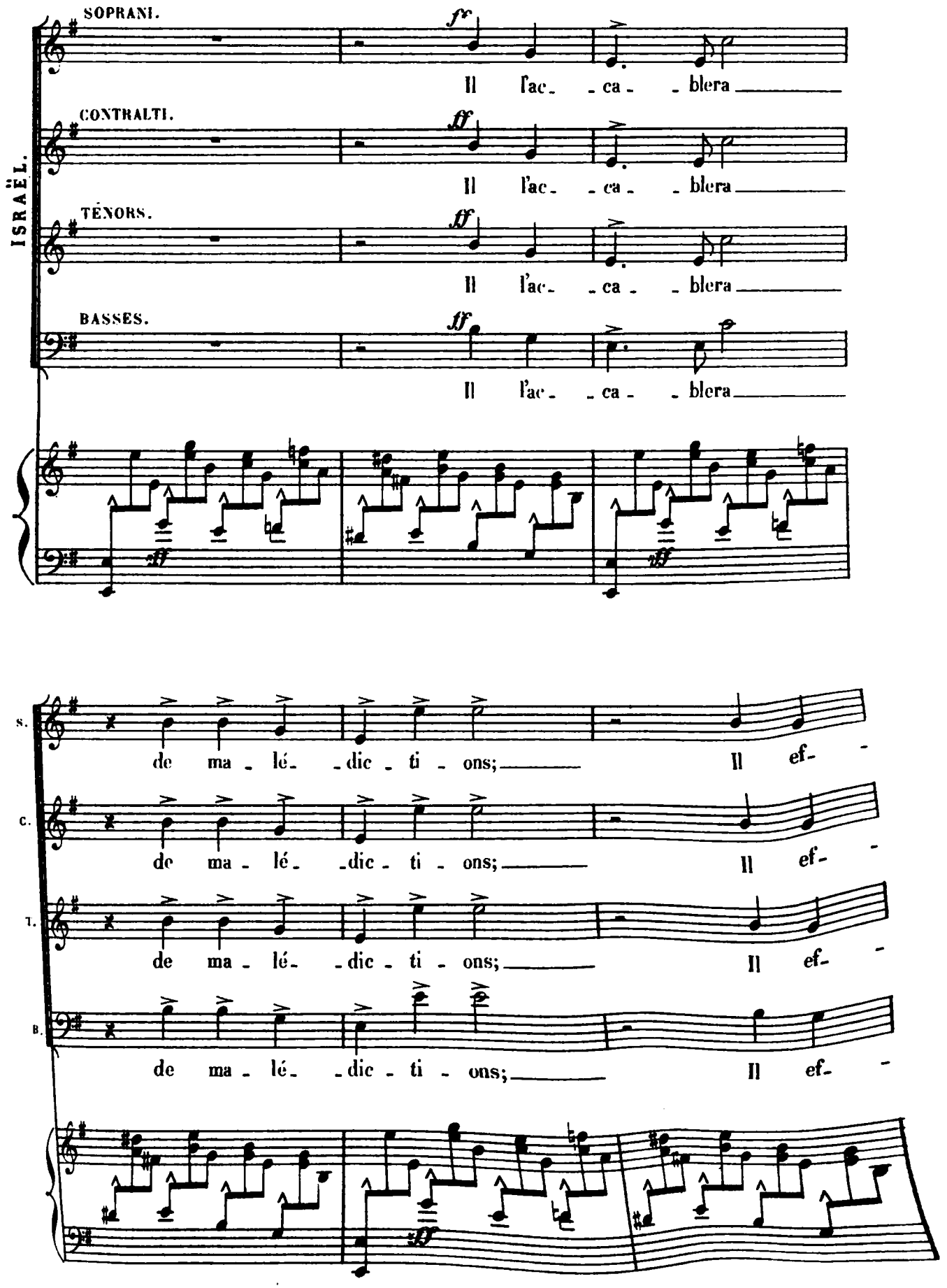
ISRAËL.
SOPRANI.
CONTRALTI.
TENORS.
BASSES.
fz
ff
Il l'ac- -ca- -blera
S.
C.
T.
B.
de ma- lé- -dic- ti- ons;
Il ef-

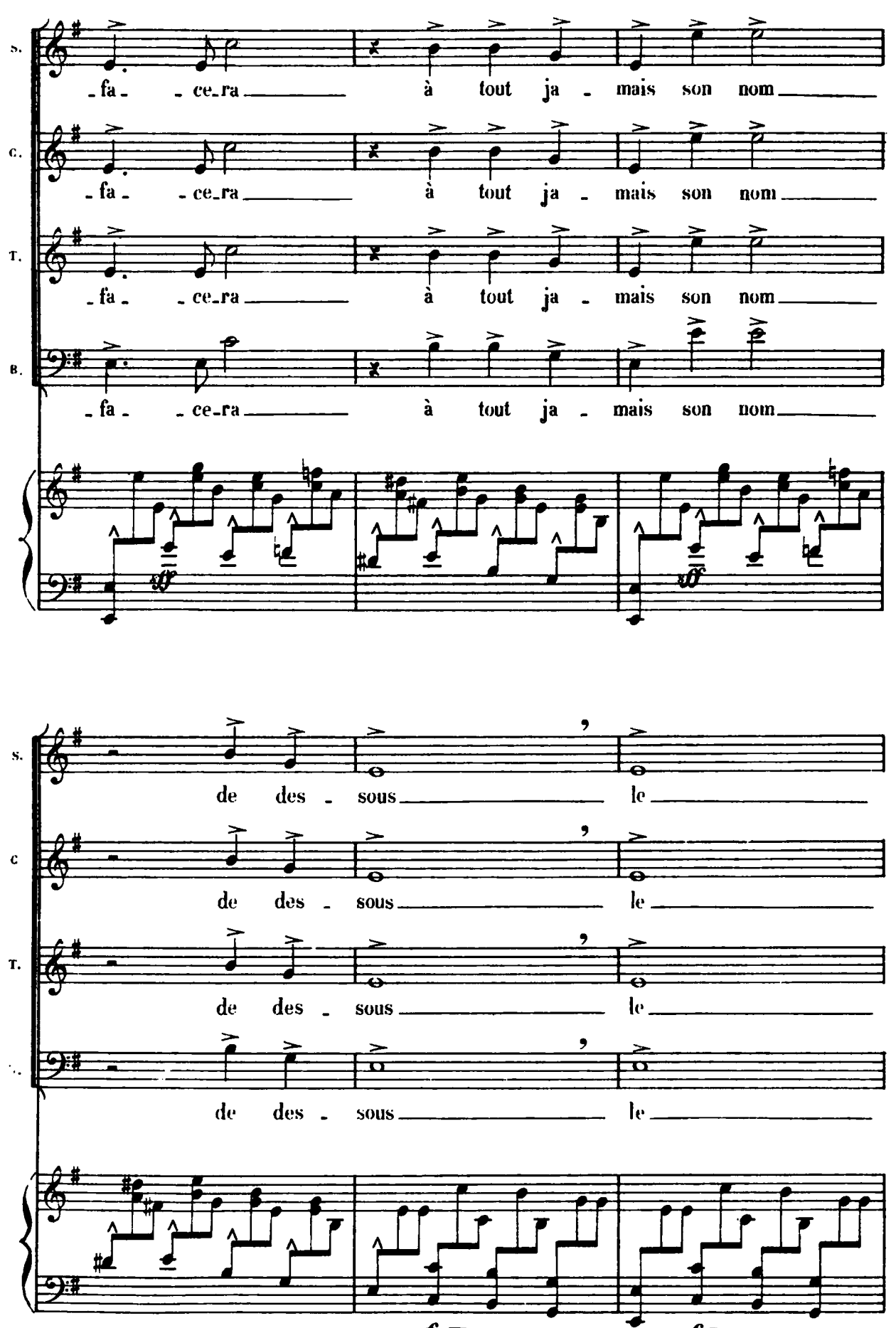
S.
C.
T.
B.
- fa - - ce - ra à tout ja - mais son nom
ff
de des - sous le
sf

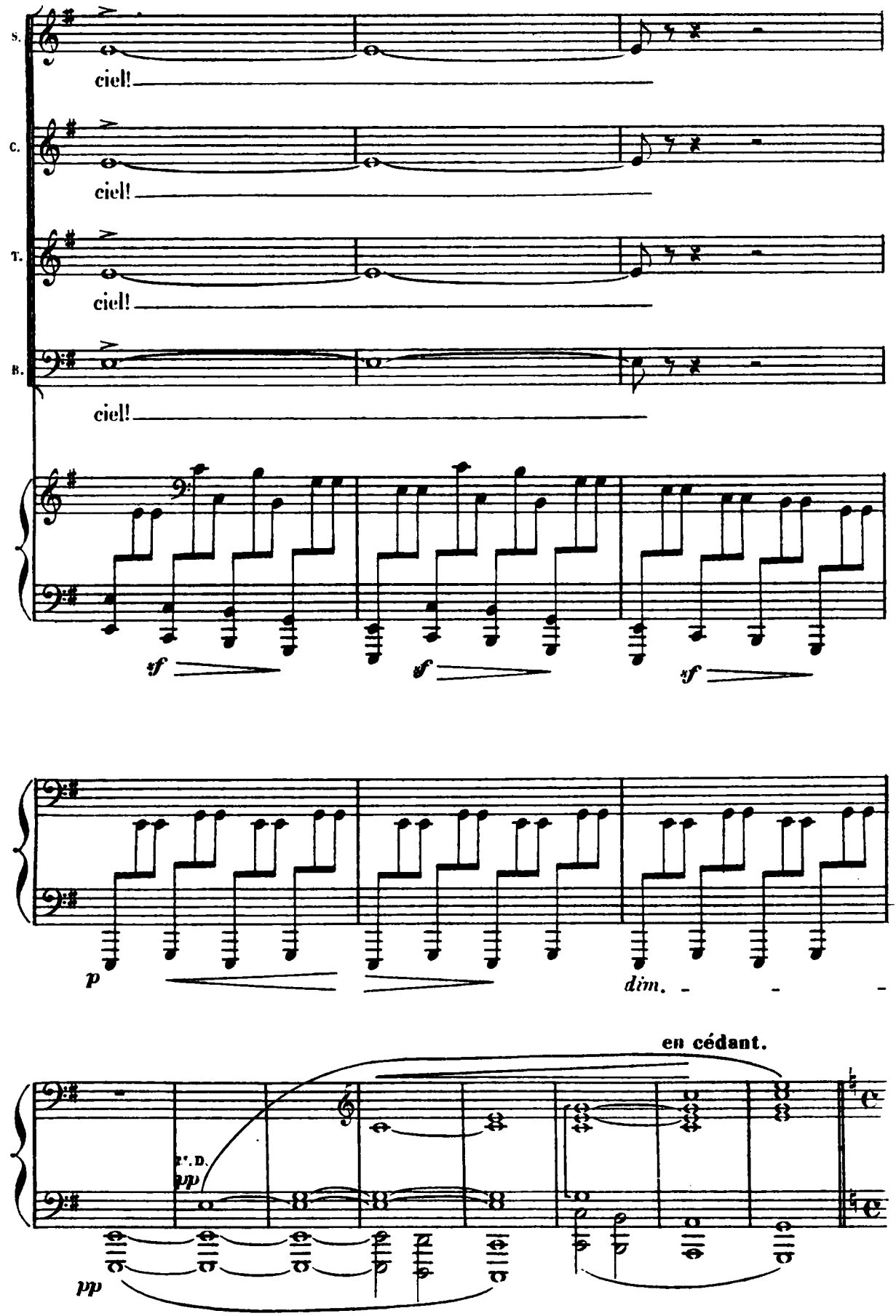
S.
ciel!
C.
ciel!
T.
ciel!
B.
ciel!
sf
sf
sf
p
dim.
en cédant.
p. d.
pp
pp

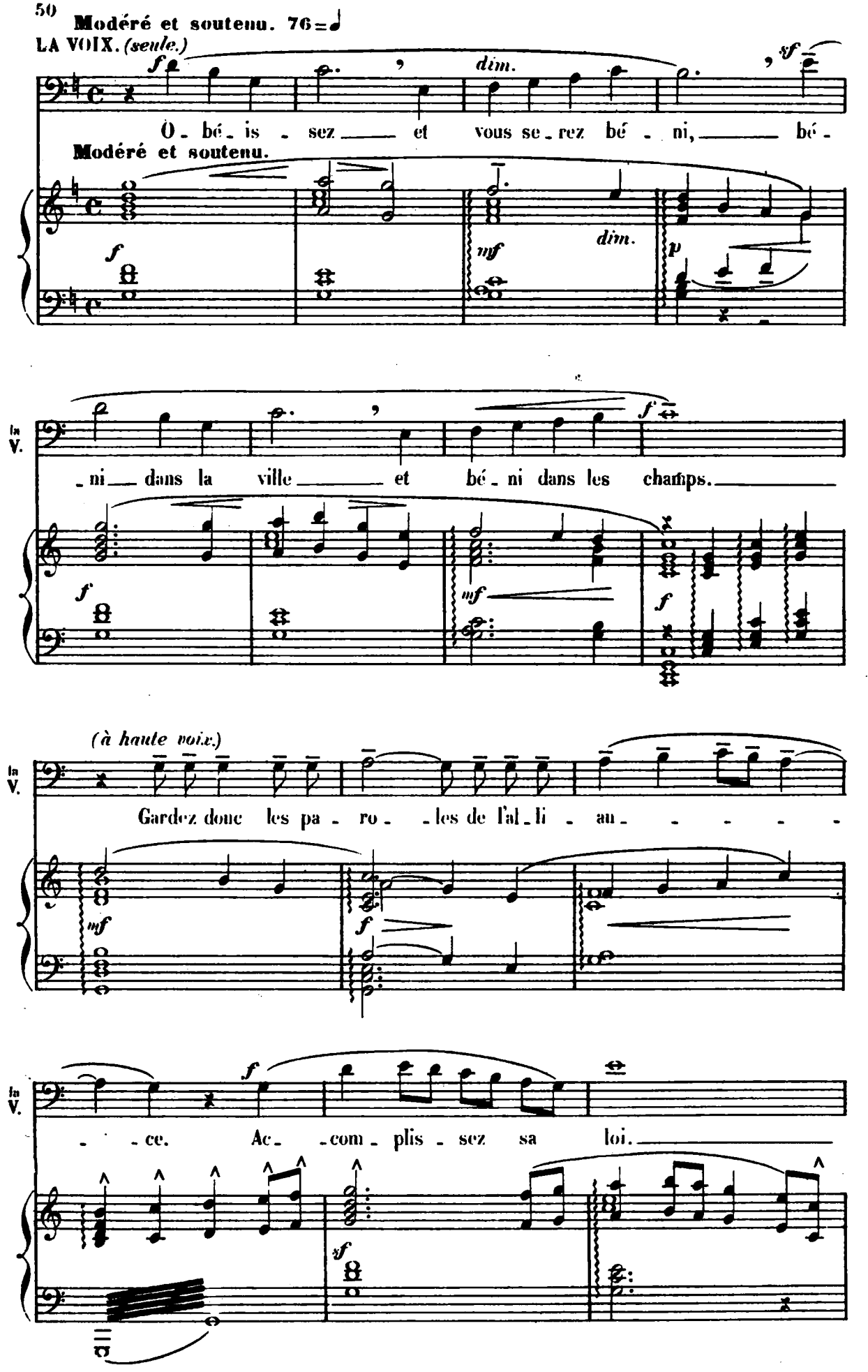
Modéré et soutenu. 76 = ♩
LA VOIX. (seule.)
Ô - bé - is - sez et vous se - rez bé - ni, bé -
Modéré et soutenu.
- ni dans la ville et bé - ni dans les champs.
(à haute voix.)
Gardez donc les pa - ro - les de l'al - li - an - ce. Ac - com - plis - sez sa loi.

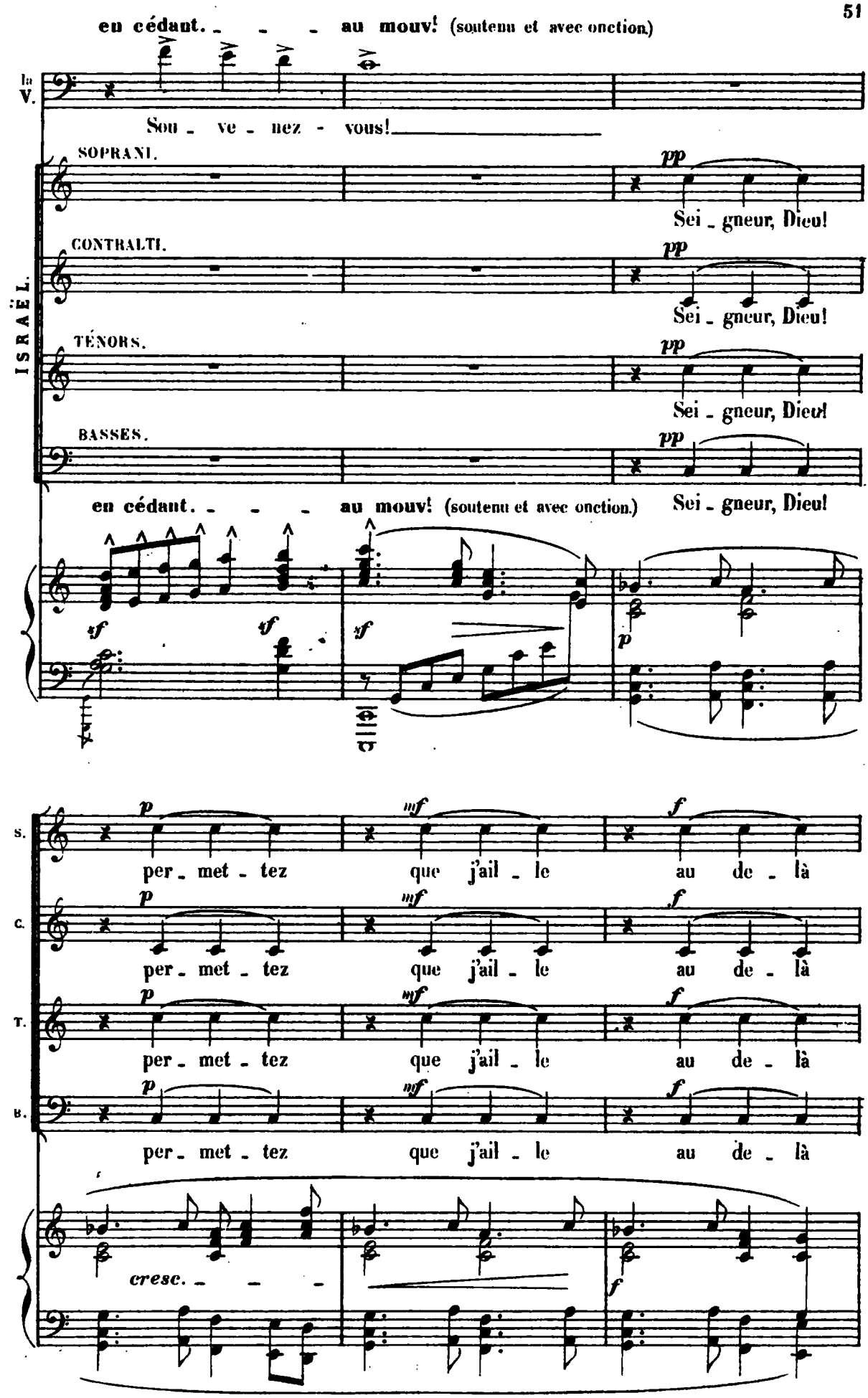
en cédant. - - - au mouv! (soutenu et avec onction)
la V.
Sou - ve - nez - vous!
ISRAËL.
SOPRANI.
pp
Sei - gneur, Dieu!
CONTRALTI.
pp
Sei - gneur, Dieu!
TÉNORS.
pp
Sei - gneur, Dieu!
BASSES.
pp
Sei - gneur, Dieu!
en cédant. - - - au mouv! (soutenu et avec onction.)
sf
sf
sf
p
S.
C.
T.
B.
per - met - tez que j'ail - le au de - là
p
mf
f
cresc. - - -
f

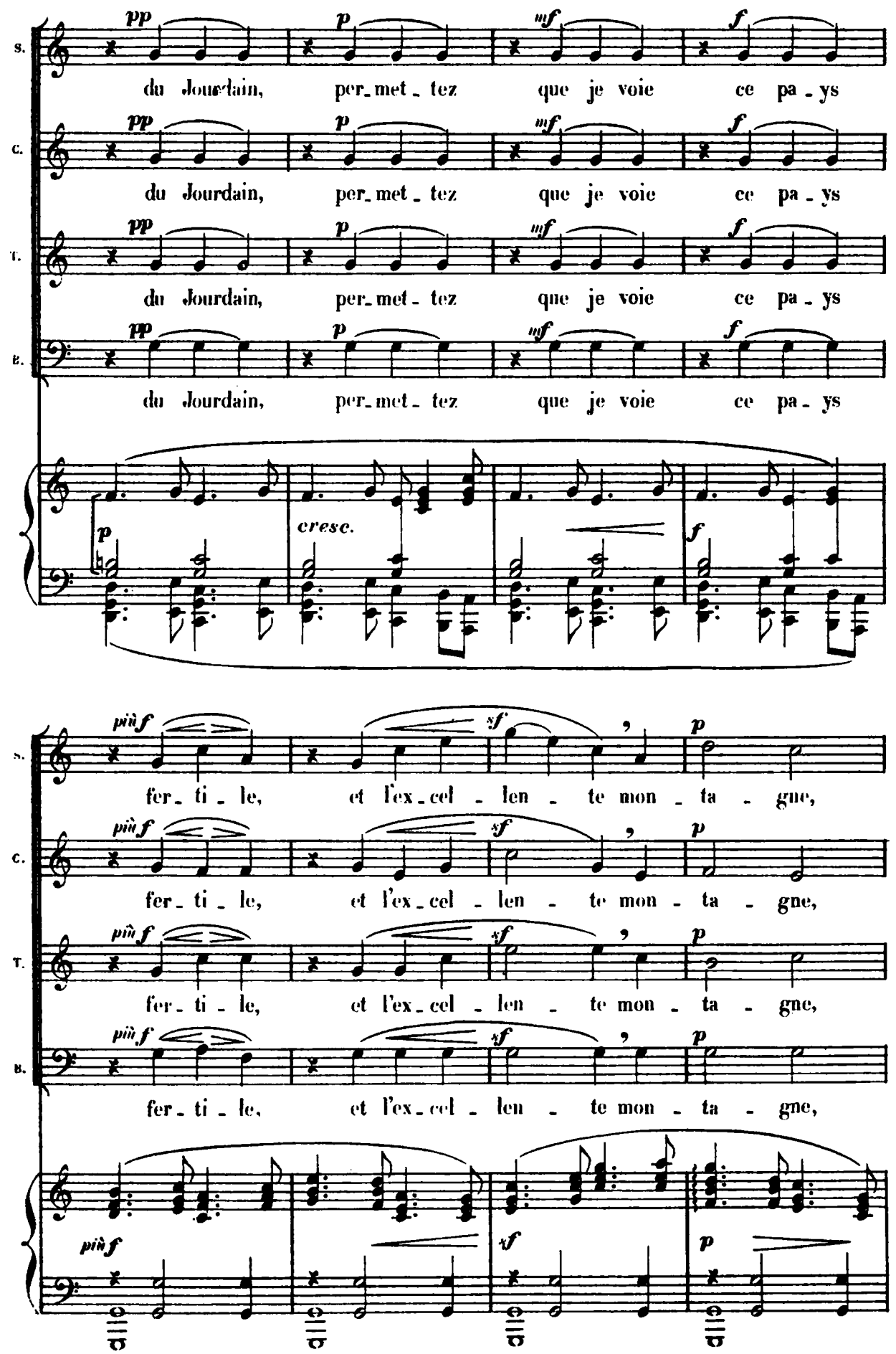
S.
C.
T.
B.
pp
p
mf
f
du Jourdain, per_met_tez que je voie ce pa_ys
cresc.
più f
sf
fer_ti_le, et l'ex_cel_len_te mon_ta_gne,

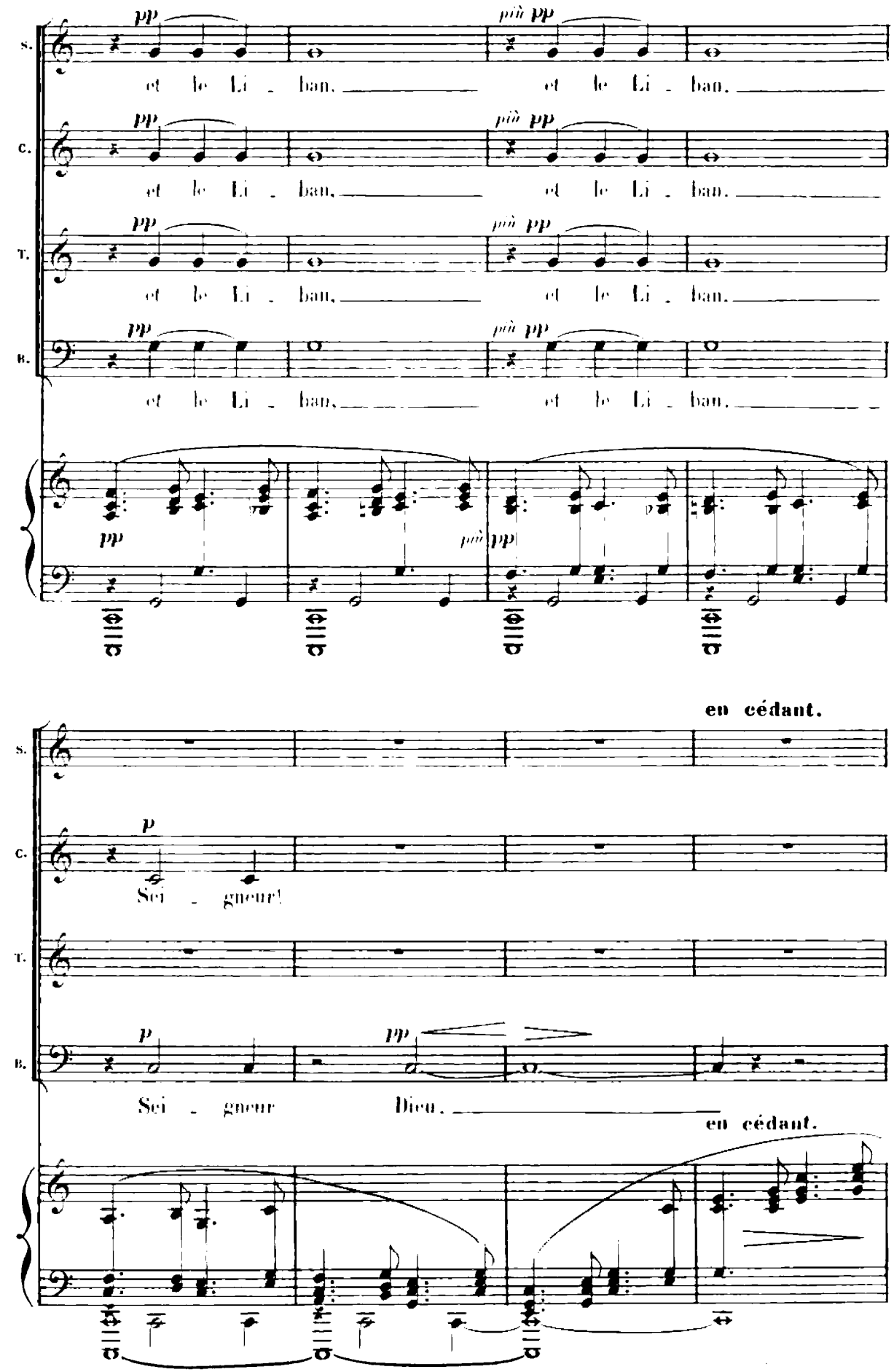
S.
C.
T.
B.
pp
più pp
et le Li - ban,
et le Li - ban,
et le Li - ban,
et le Li - ban,
et le Li - ban,
et le Li - ban,
et le Li - ban,
et le Li - ban,
en cédant.
p
Sei - gneur!
Sei - gneur Dieu,
en cédant.

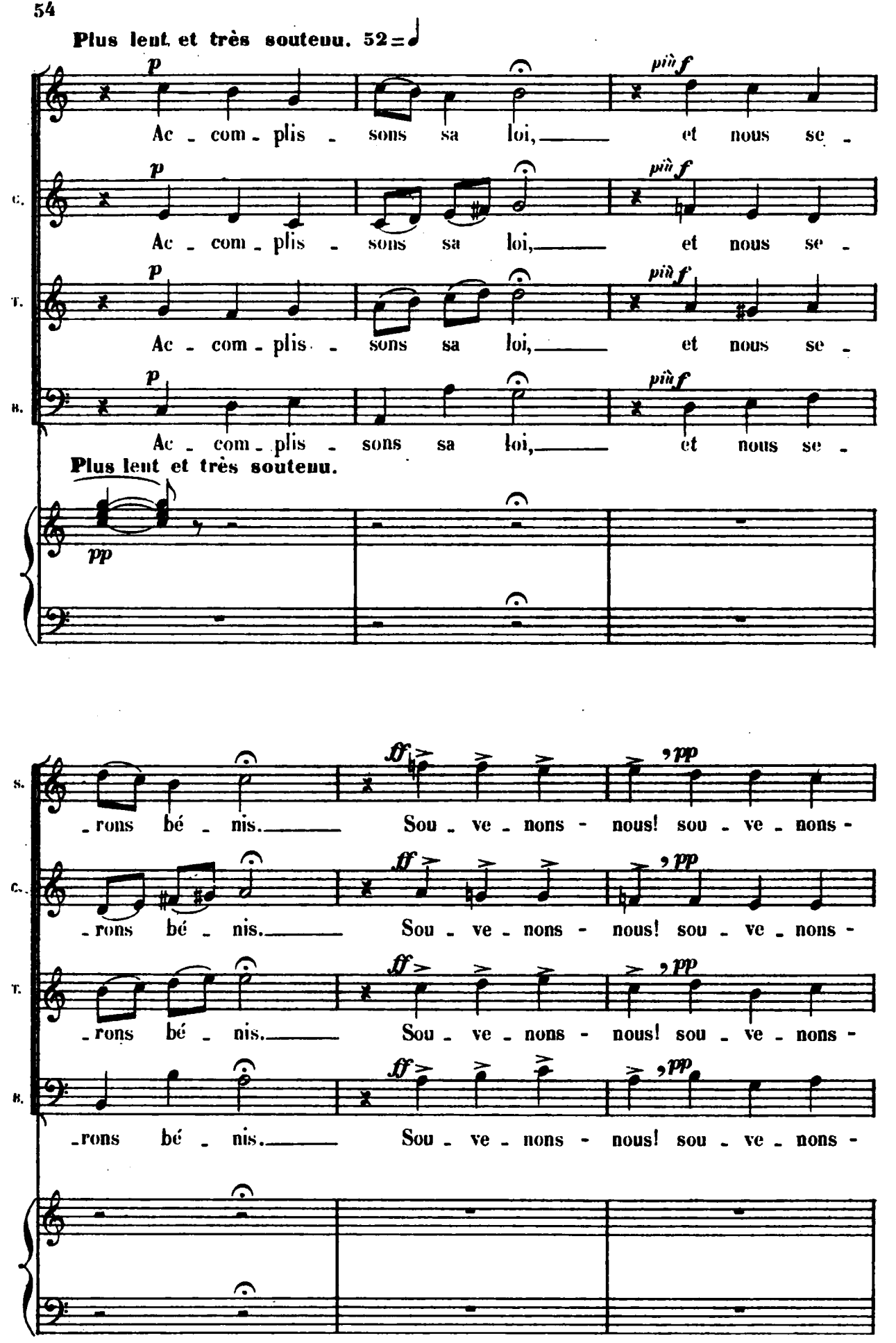
Plus lent et très soutenu. 52 = ♩
p
più f
Ac - com - plis - sons sa loi, et nous se -
C.
T.
B.
Plus lent et très soutenu.
pp
S.
ff
pp
- rons bé - nis. Sou - ve - nons - nous! sou - ve - nons -

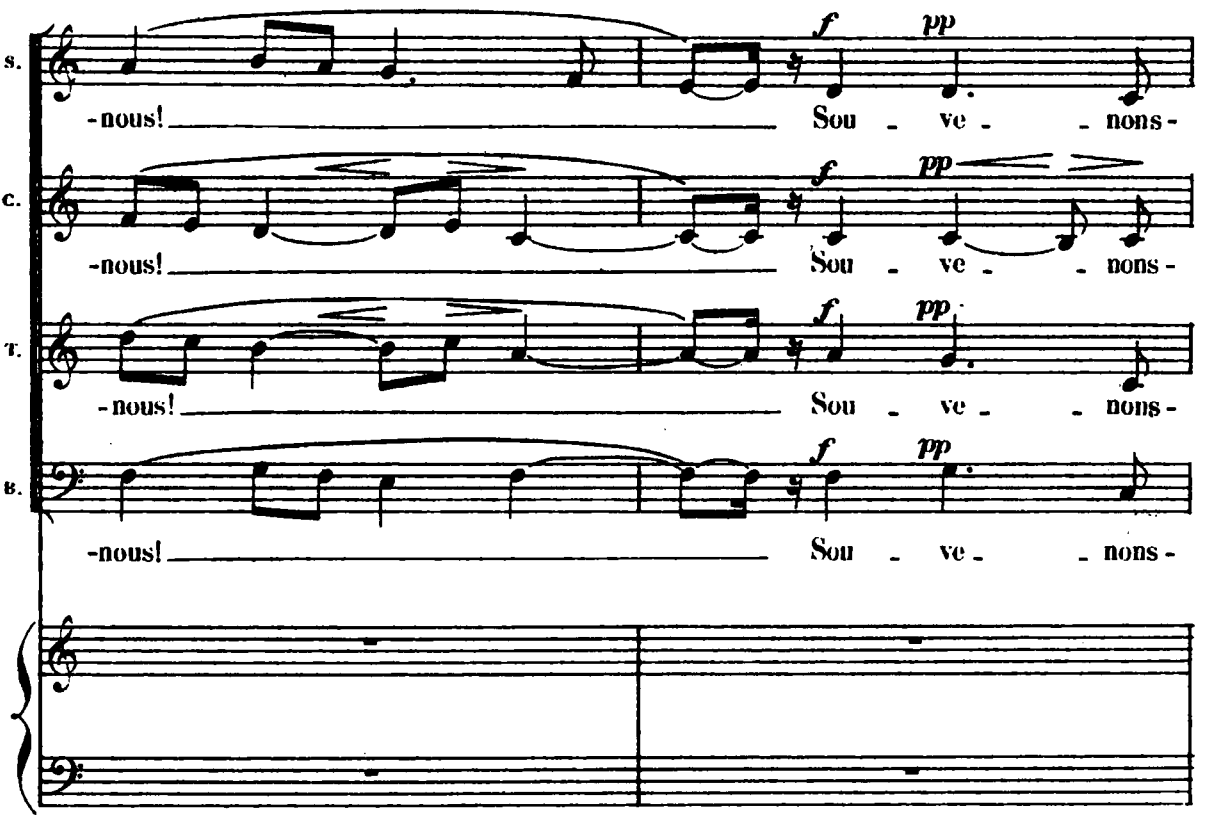

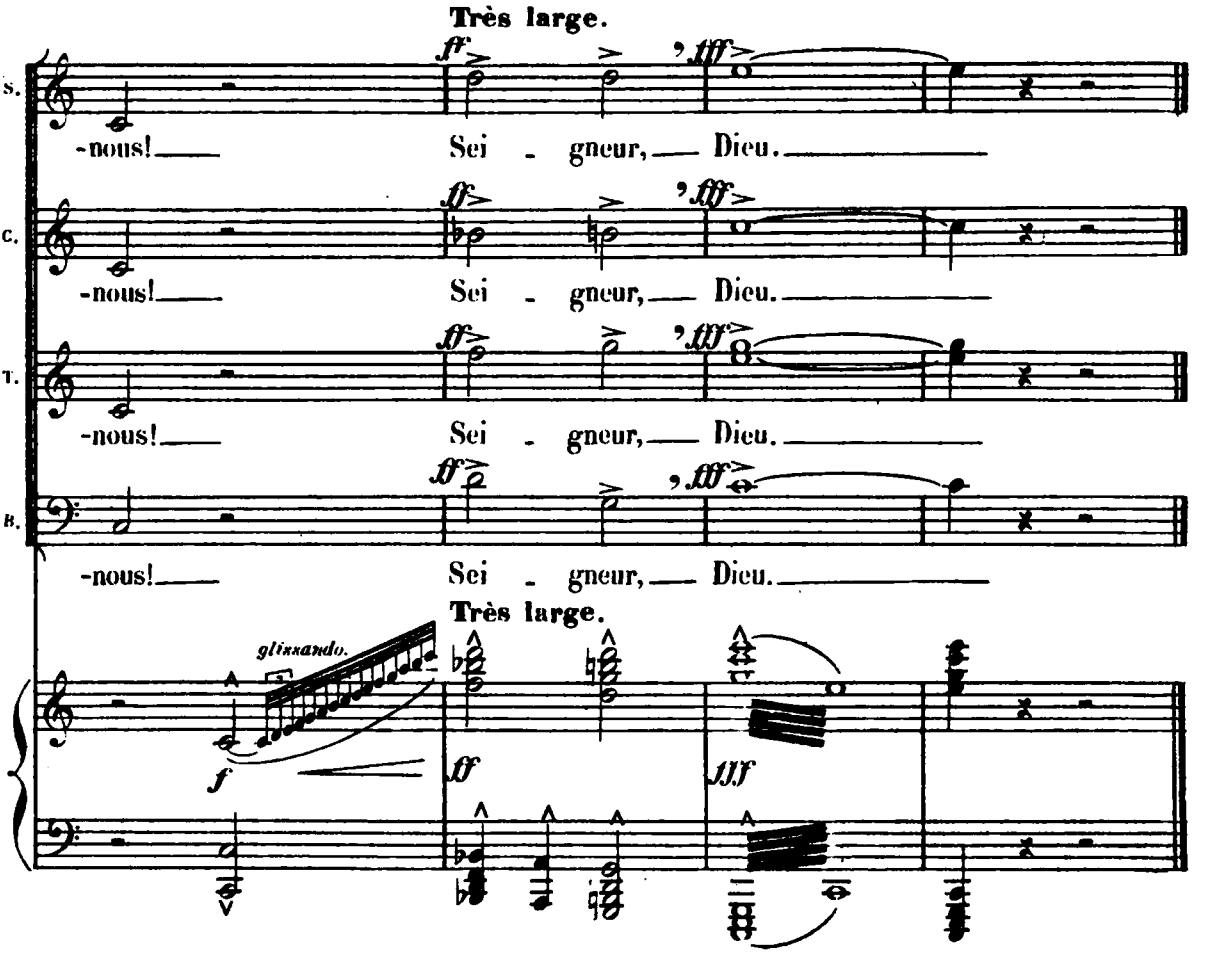

Fin de la 1re Partie.

DEUXIÈME PARTIE.

JÉRICHO (LA VICTOIRE).

« Le peuple ayant jeté de grands cris,
« les murailles de Jéricho tombèrent jusqu'aux
« fondements, et chacun entra dans la ville. »

(JOSUÉ.)

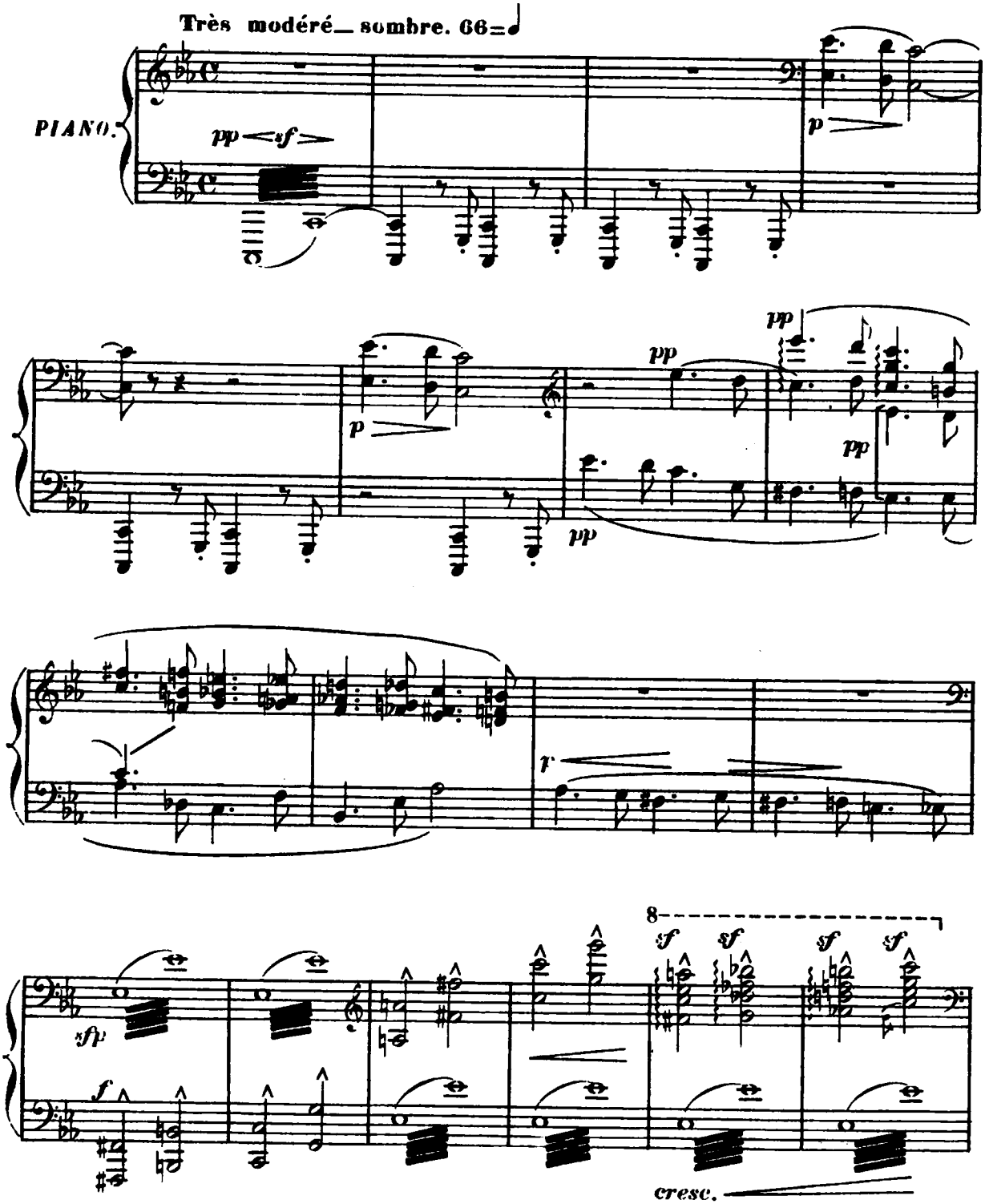

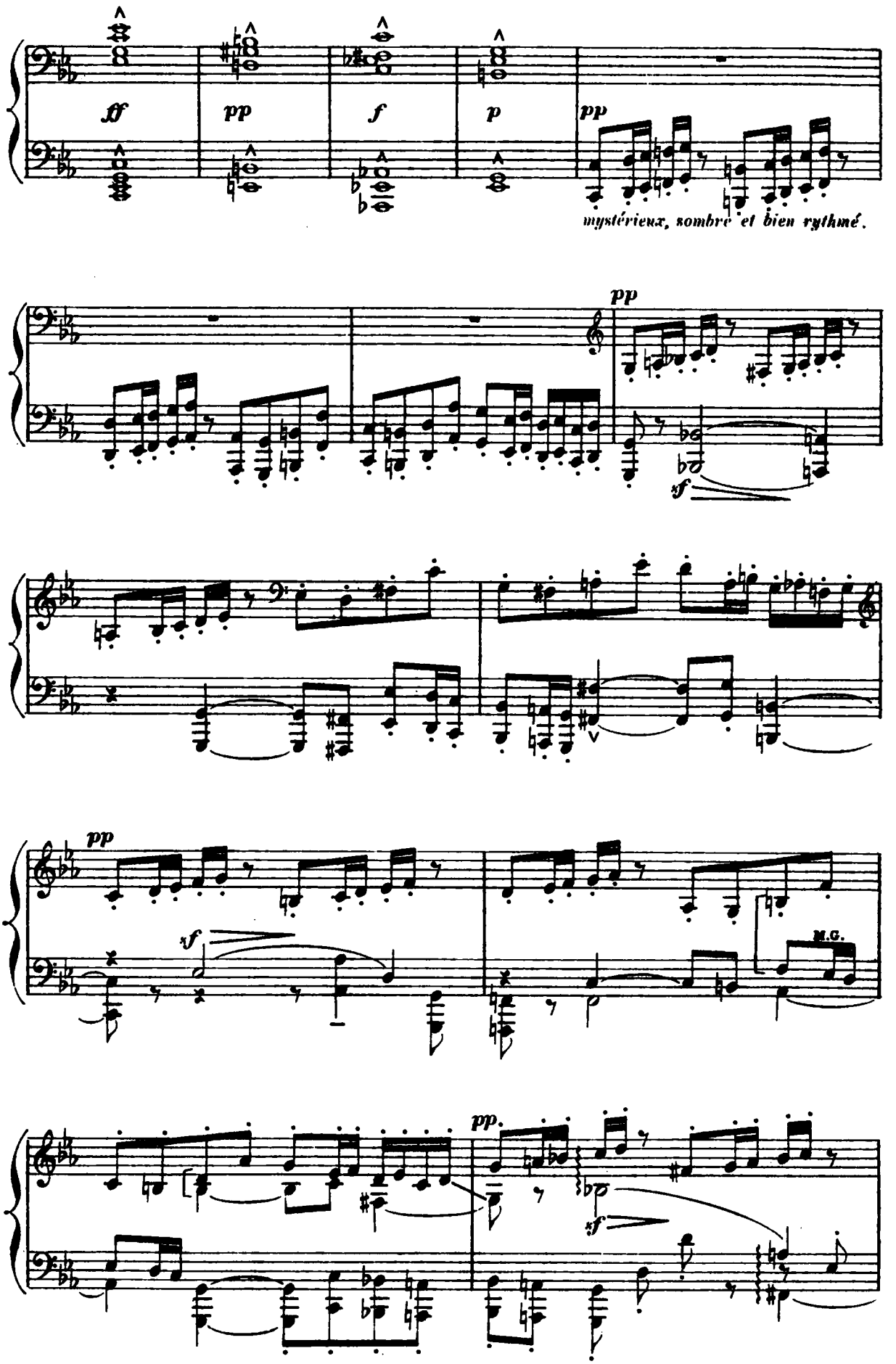
ff
pp
f
p
pp
mystérieux, sombre et bien rythmé.
pp
sf
pp
sf
M.G.
pp.
sf

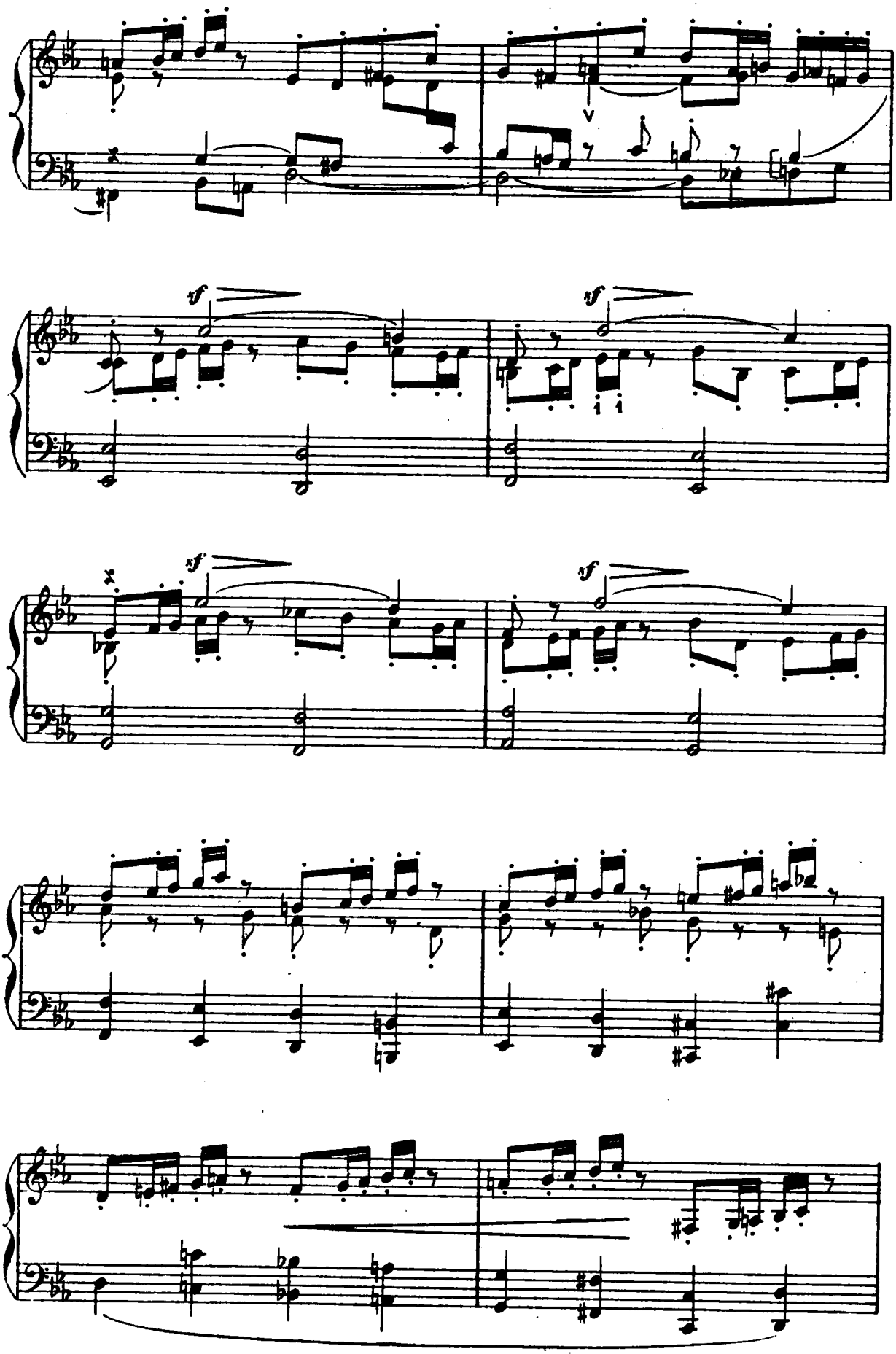
sf
sf
sf
sf

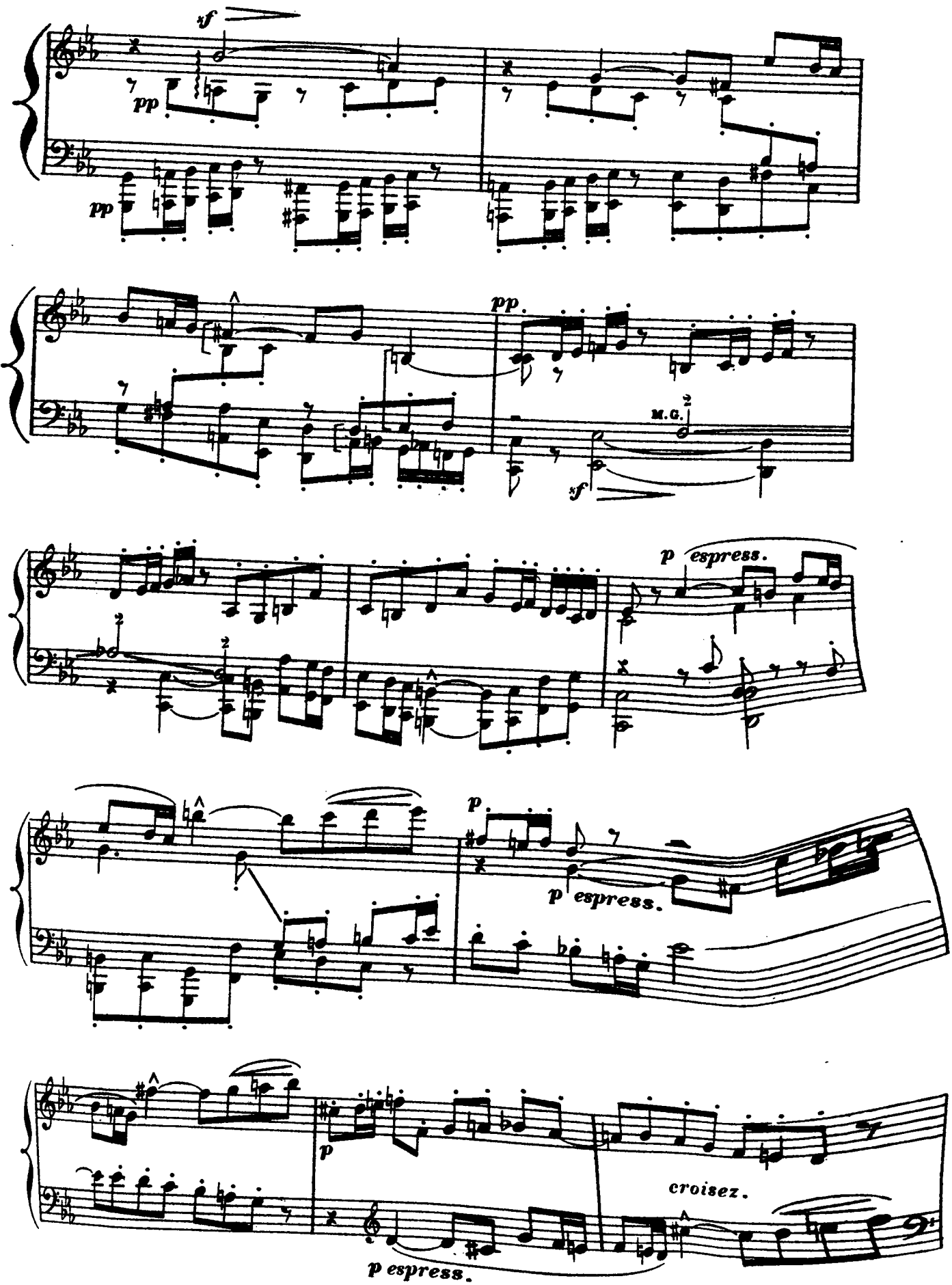
sf
pp
pp
pp
M.G.
sf
p espress.
p
p espress.
p
croisez.
p espress.

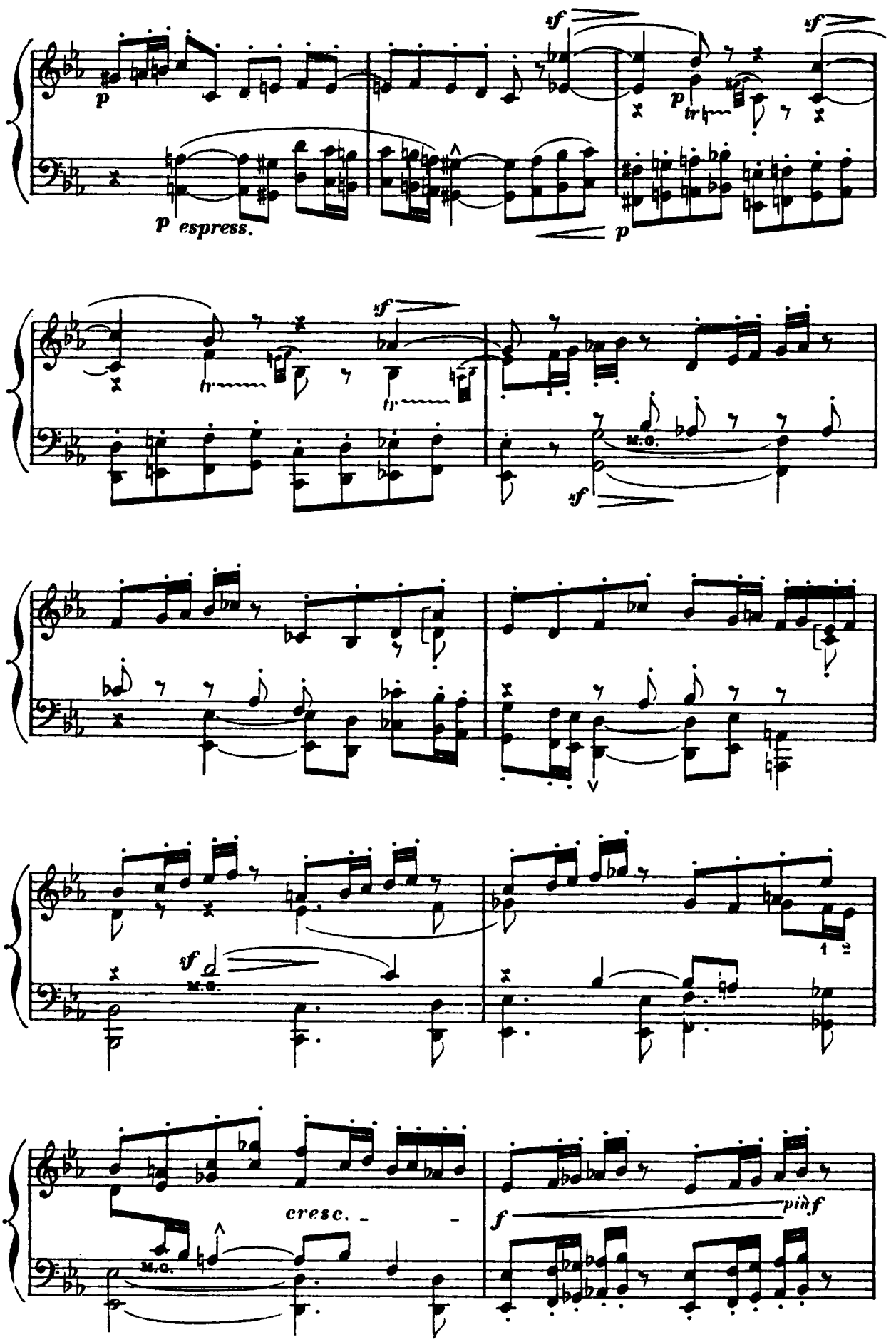
sf
sf
p
p espress.
p
sf
m.c.
sf
sf
m.c.
1 2
cresc.
m.c.
f
più f

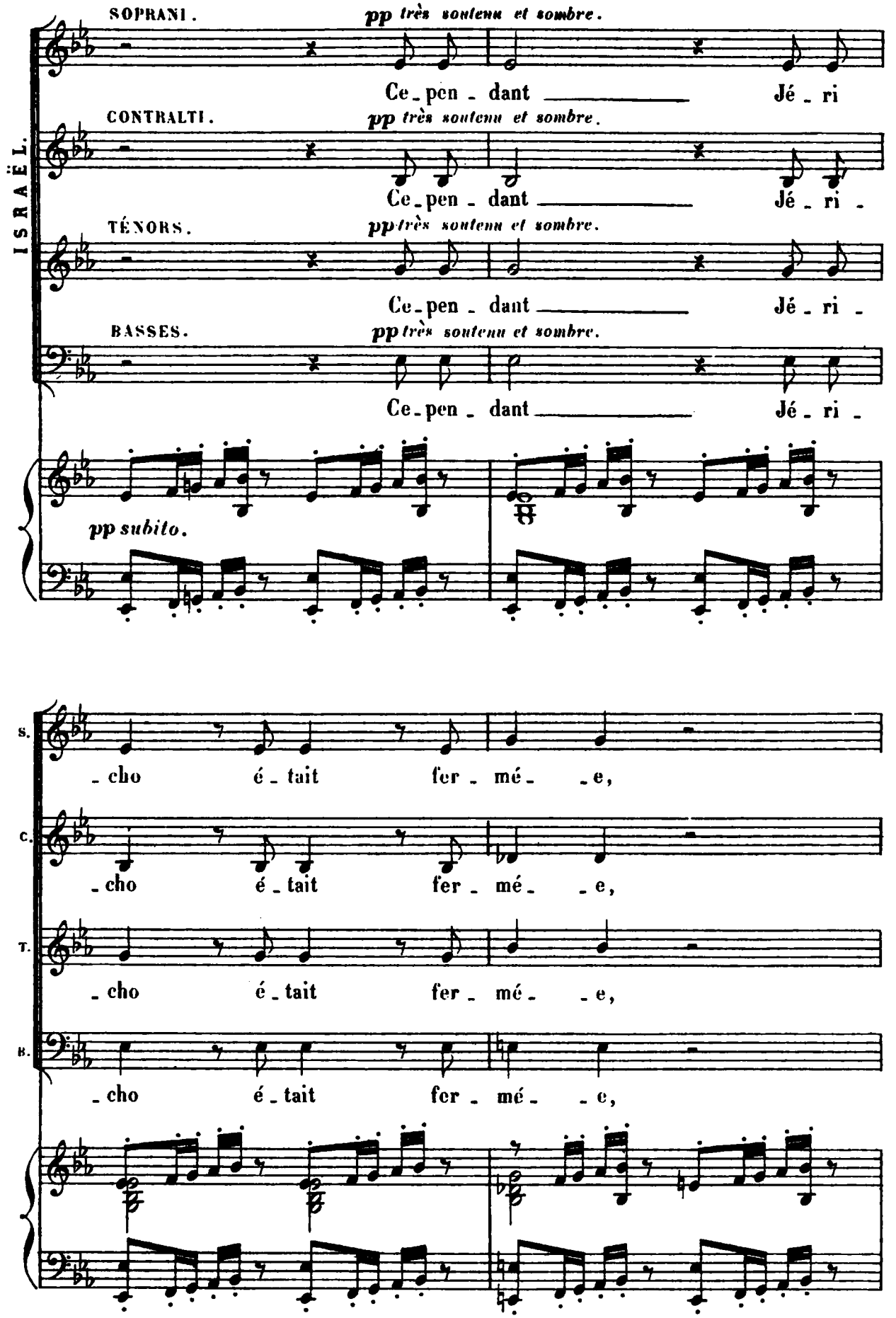
ISRAËL.
SOPRANI.
pp très soutenu et sombre.
Ce-pen-dant Jé-ri
CONTRALTI.
pp très soutenu et sombre.
Ce-pen-dant Jé-ri-
TÉNORS.
pp très soutenu et sombre.
Ce-pen-dant Jé-ri-
BASSES.
pp très soutenu et sombre.
Ce-pen-dant Jé-ri-
pp subito.
S.
-cho é-tait fer-mé- -e,
C.
-cho é-tait fer-mé- -e,
T.
-cho é-tait fer-mé- -e,
B.
-cho é-tait fer-mé- -e,

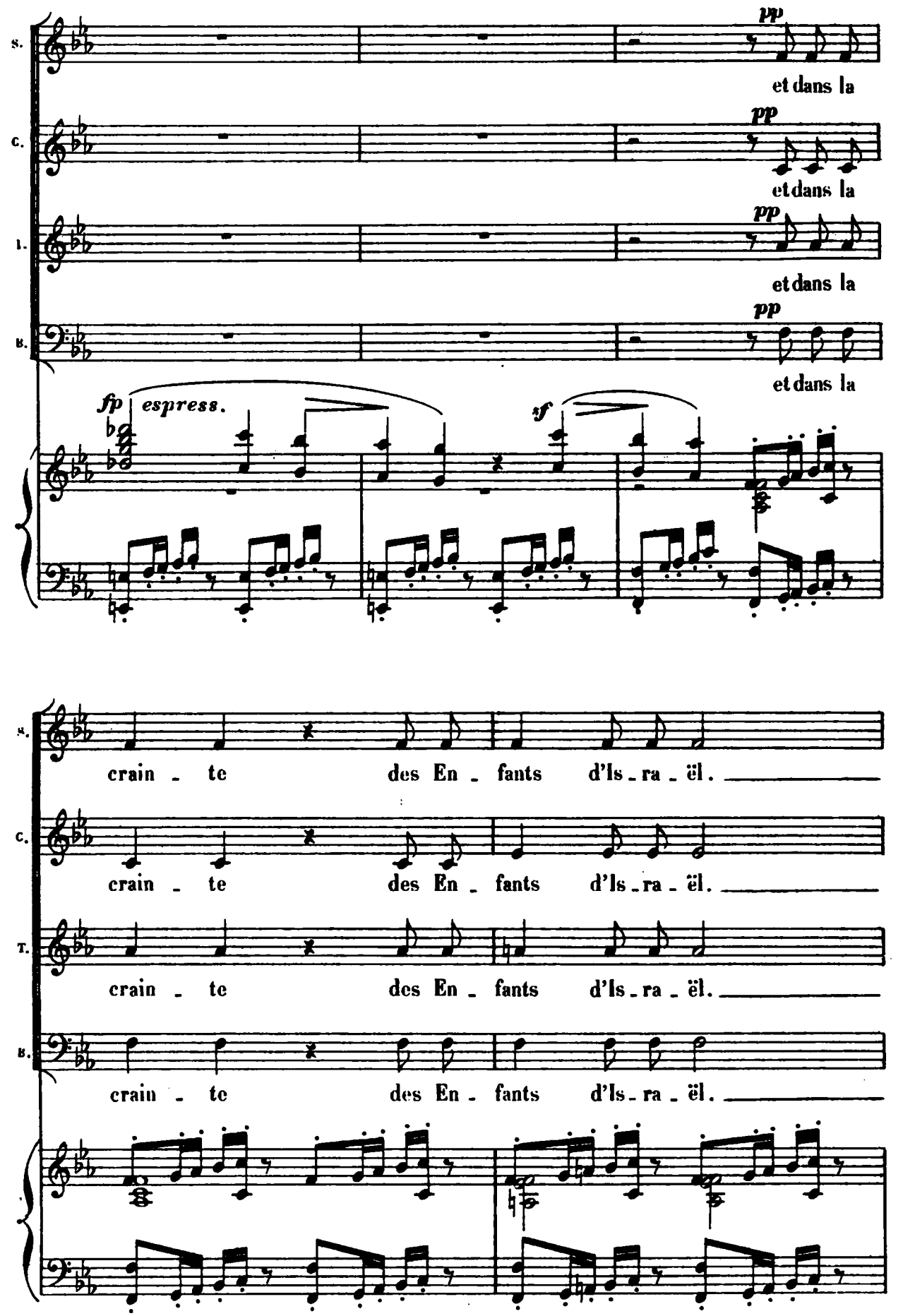
S.
C.
T.
B.
pp
et dans la
fp espress.
sf
crain - te des En - fants d'Is - ra - ël.

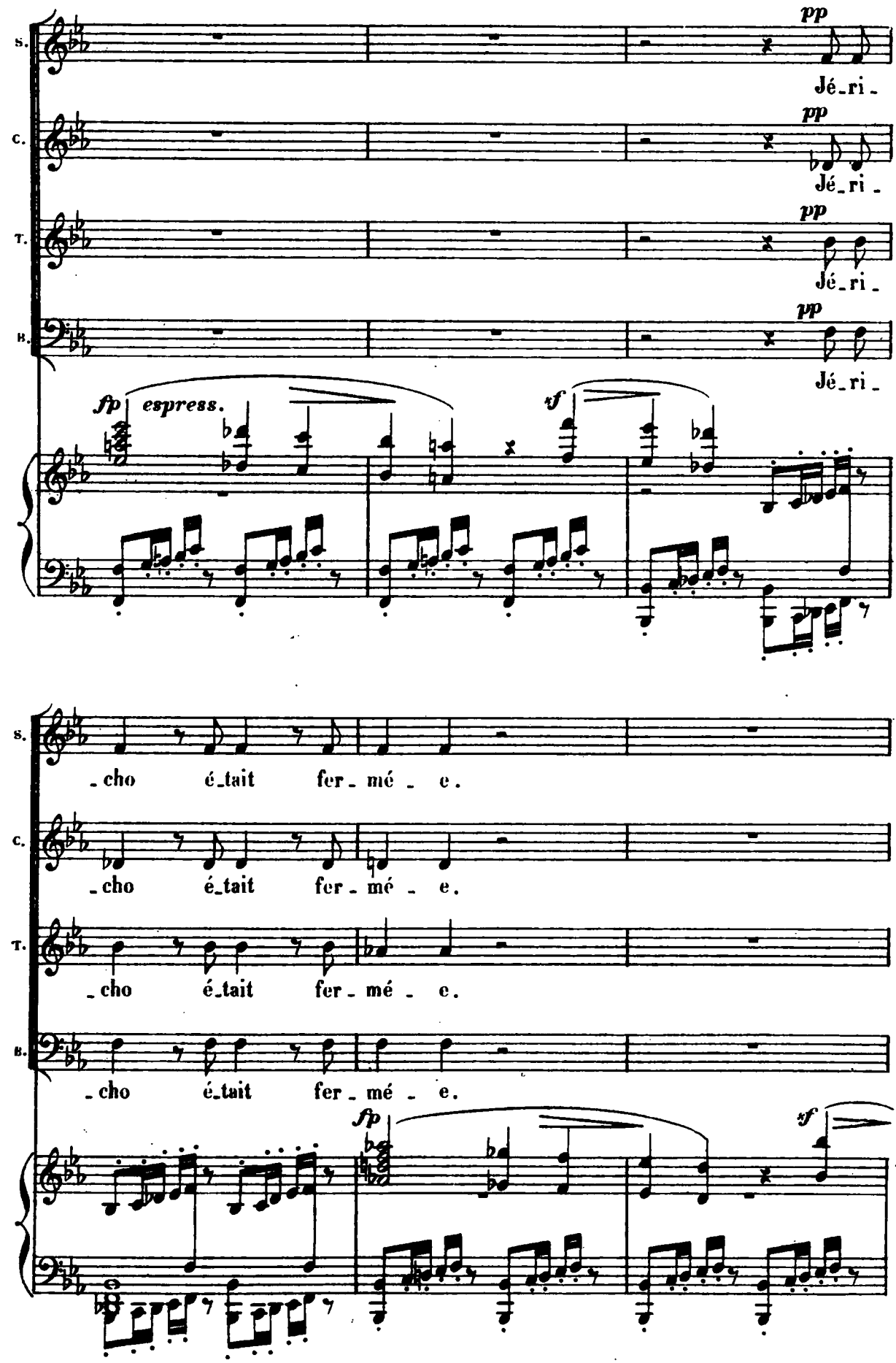
S.
pp
Jé_ri_
C.
pp
Jé_ri_
T.
pp
Jé_ri_
B.
pp
Jé_ri_
fp espress.
sf
_cho é_tait fer_mé_e.
_cho é_tait fer_mé_e.
_cho é_tait fer_mé_e.
_cho é_tait fer_mé_e.
fp
sf

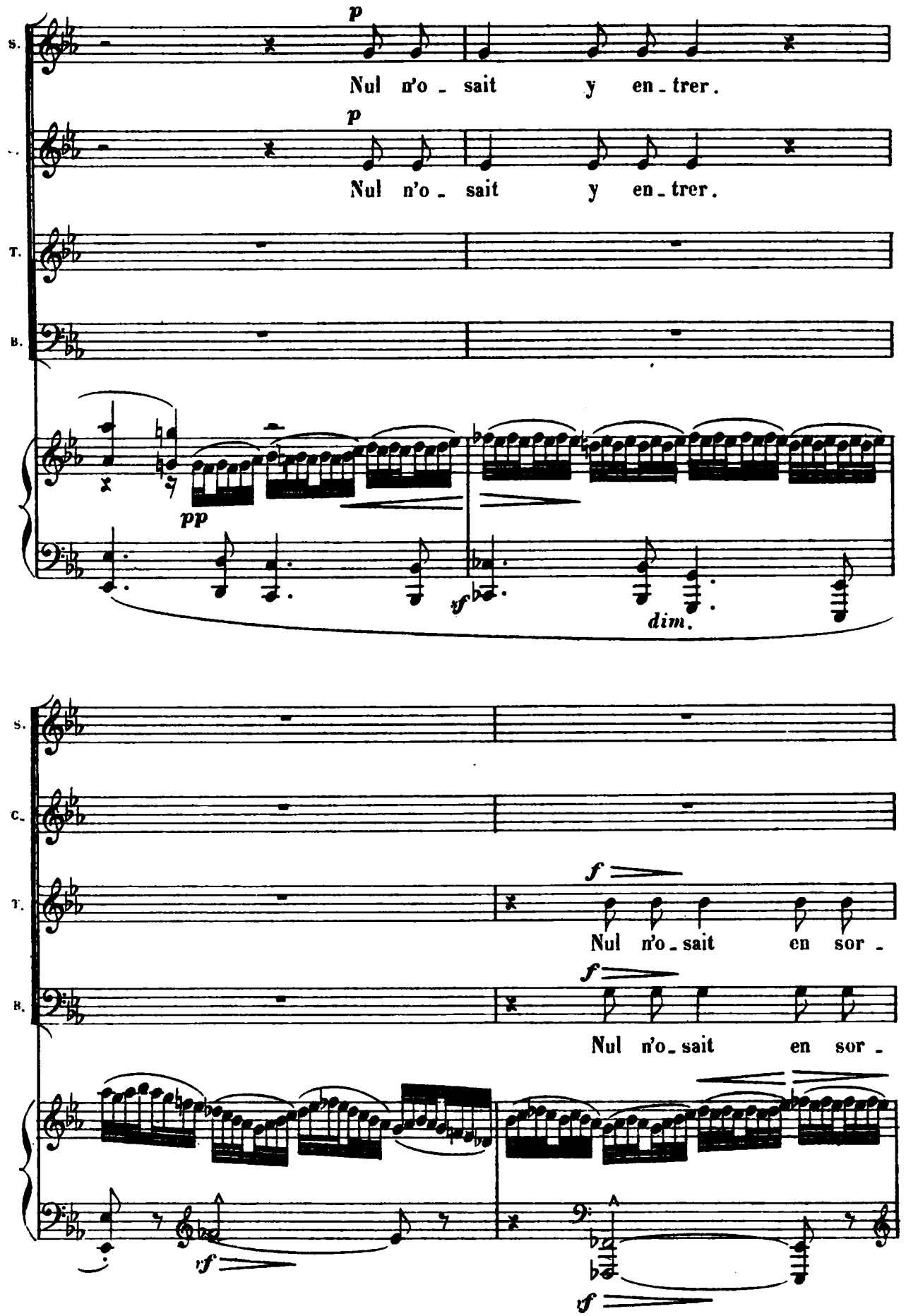
S.
p
Nul n'o - sait y en - trer.
p
Nul n'o - sait y en - trer.
T.
B.
pp
sf
dim.
S.
C.
T.
B.
f
Nul n'o - sait en sor -
f
Nul n'o - sait en sor -
sf
sf

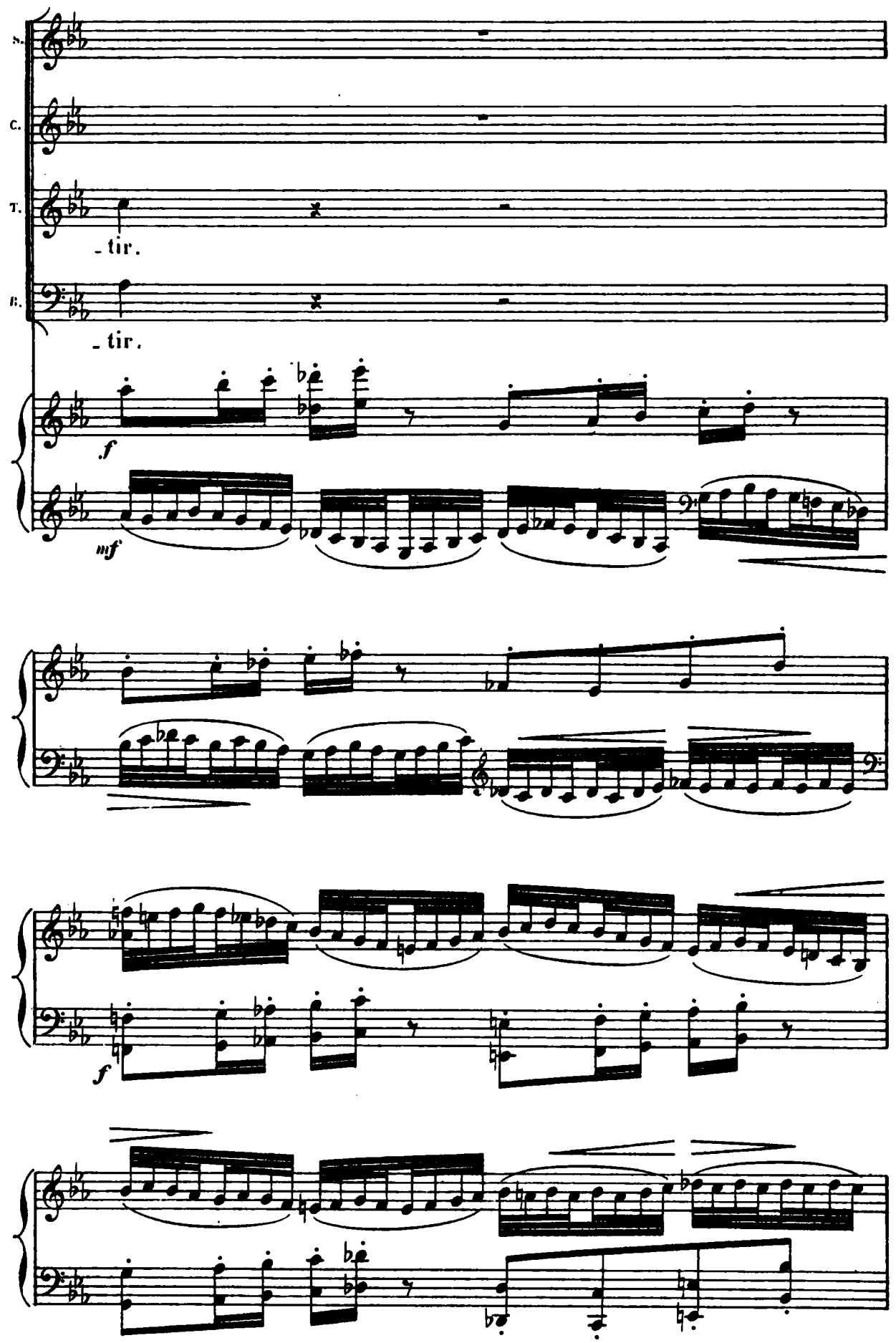
S.
C.
T.
- tir.
B.
- tir.
f
mf
f

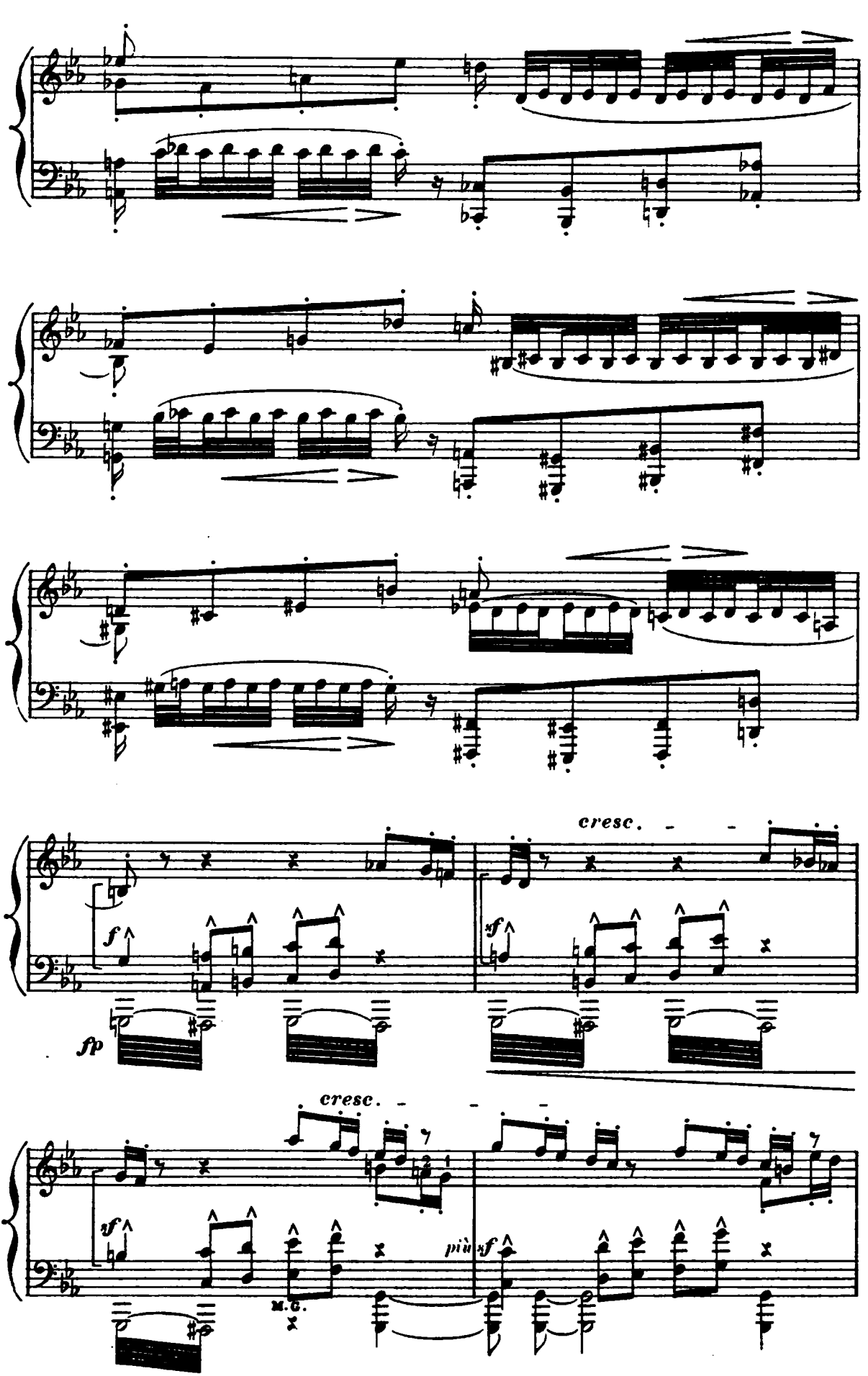
cresc.
f
sf
fp
cresc.
sf
m.c.
più sf

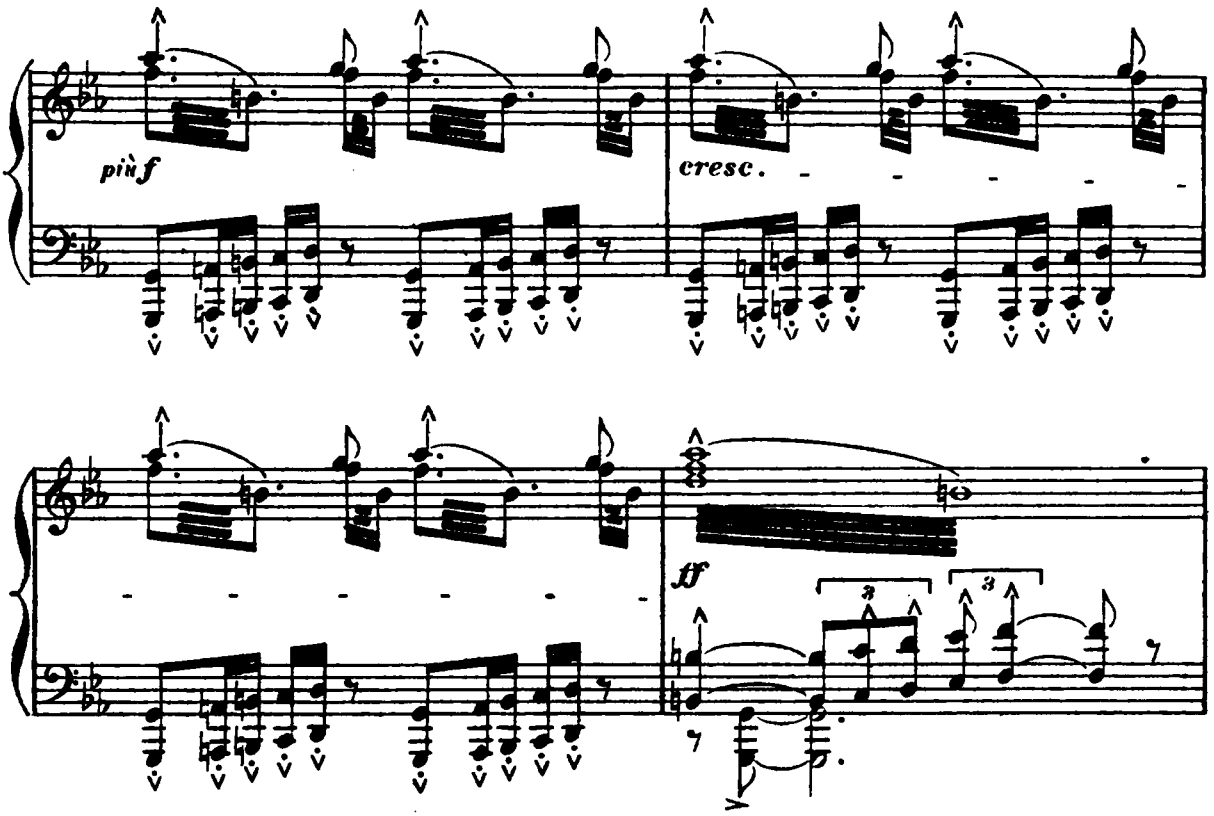

ISRAËL.

SOPRANI. *f*

Car le Sei_gneur l'a_vait dit à Jo.su.é:

CONTRALTI. *f*

Car le Sei_gneur l'a_vait dit à Jo.su.é:

TÉNORS. *f*

Car le Sei_gneur l'a_vait dit à Jo.su.é:

BASSES. *f*

Car le Sei_gneur l'a_vait dit à Jo.su.é:

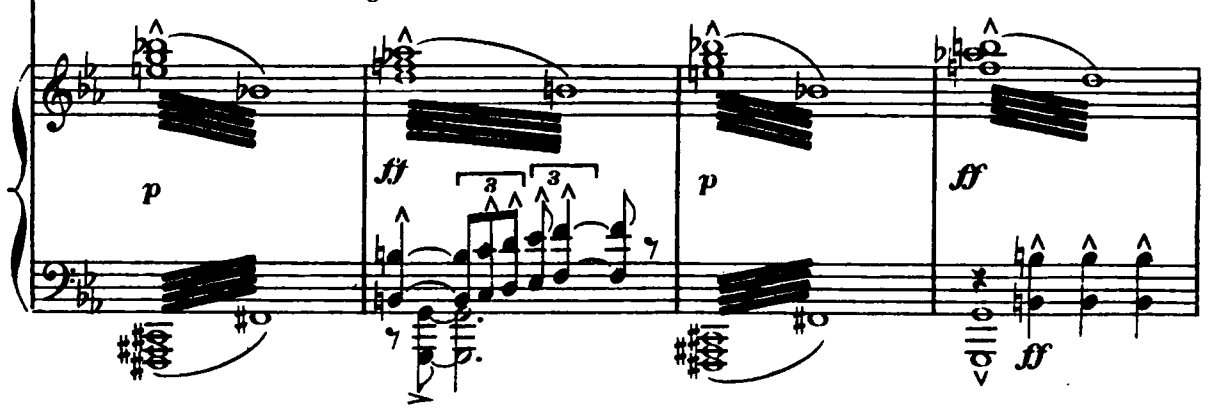

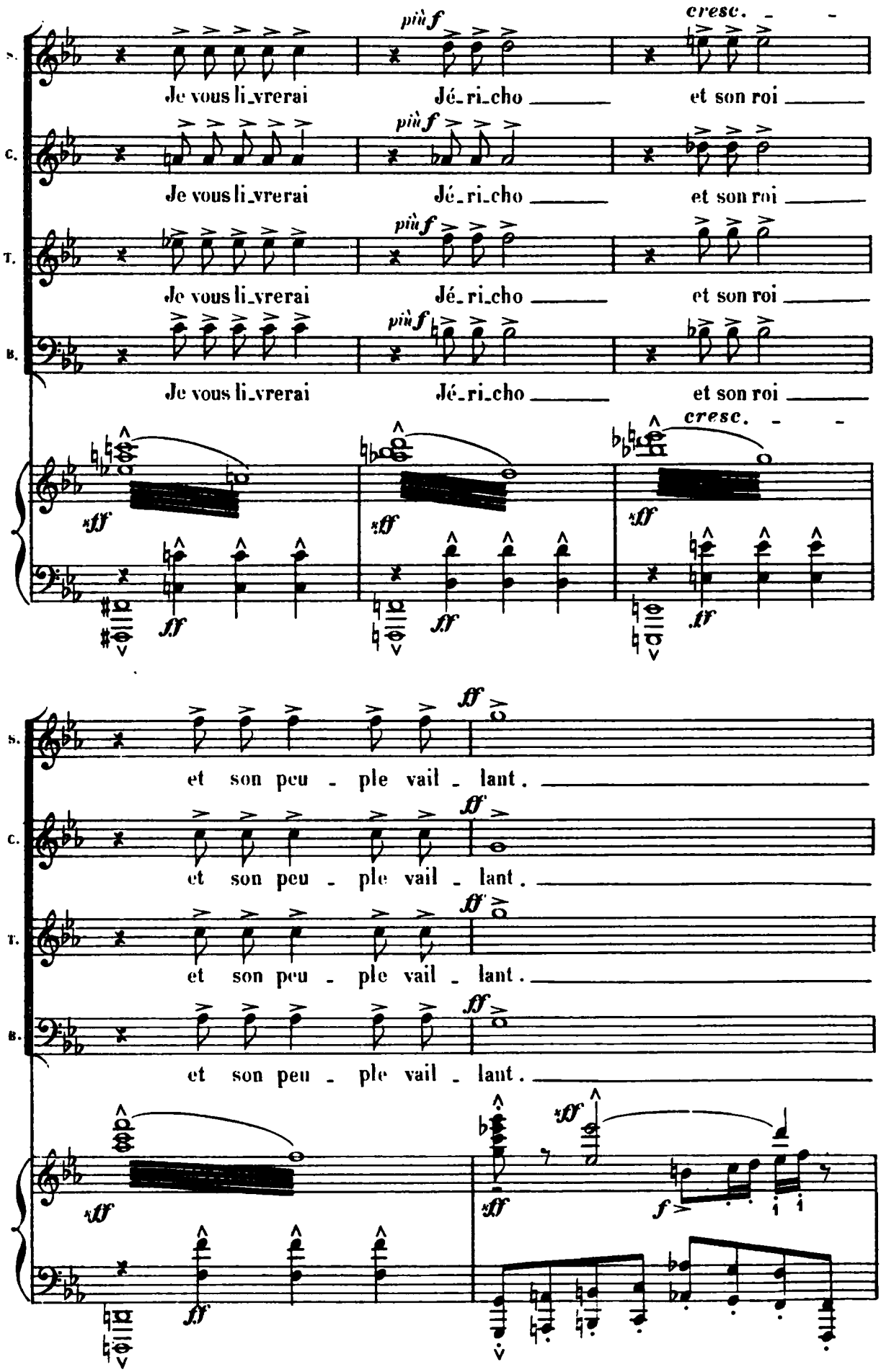
più f
cresc.
S.
C.
T.
B.
Je vous li_vrerai
Jé_ri_cho
et son roi
sff
ff
et son peu - ple vail - lant.
f

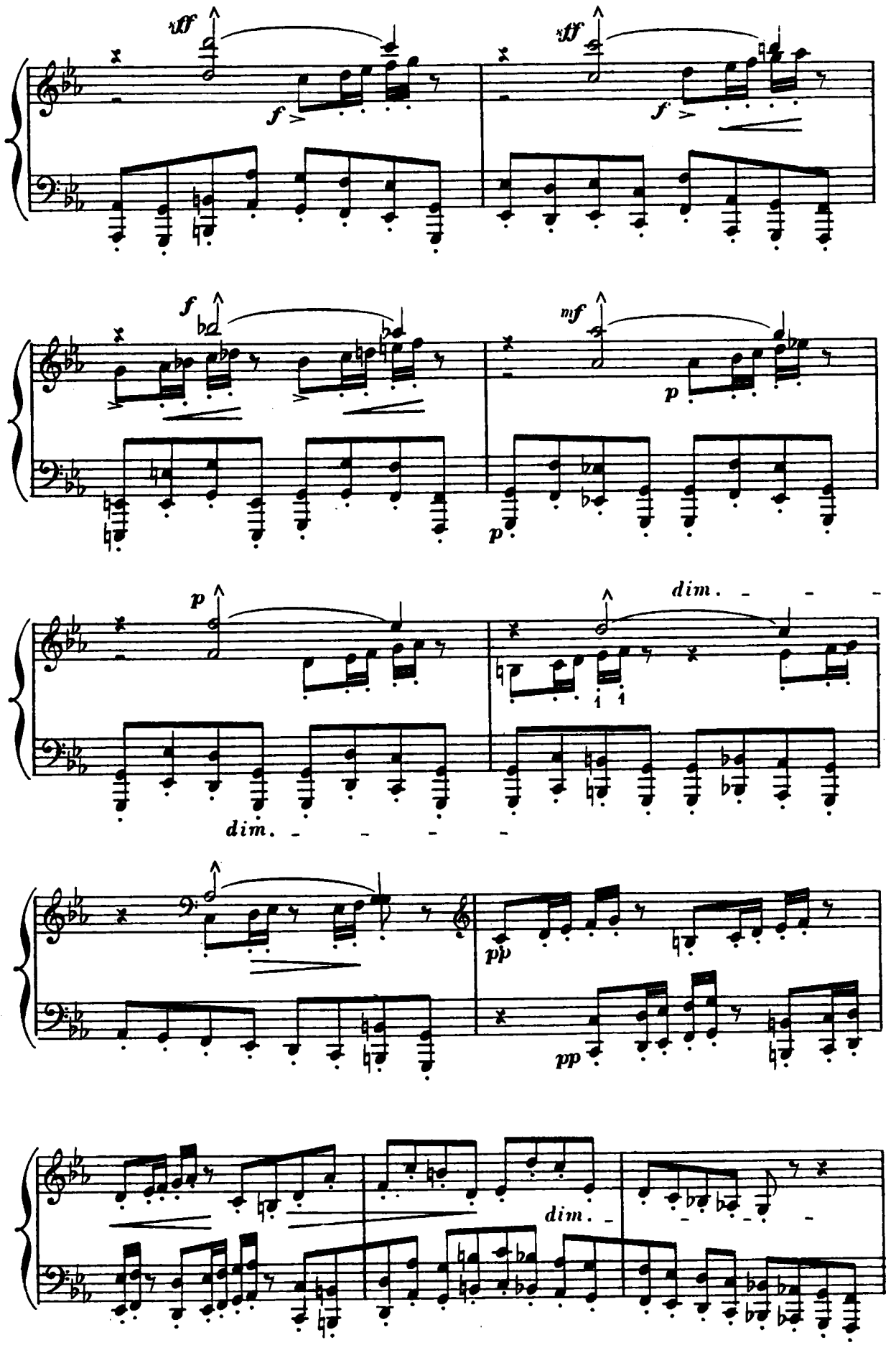
sff
f
sff
f
f
mf
p
p
p
dim.
dim.
pp
pp
dim.

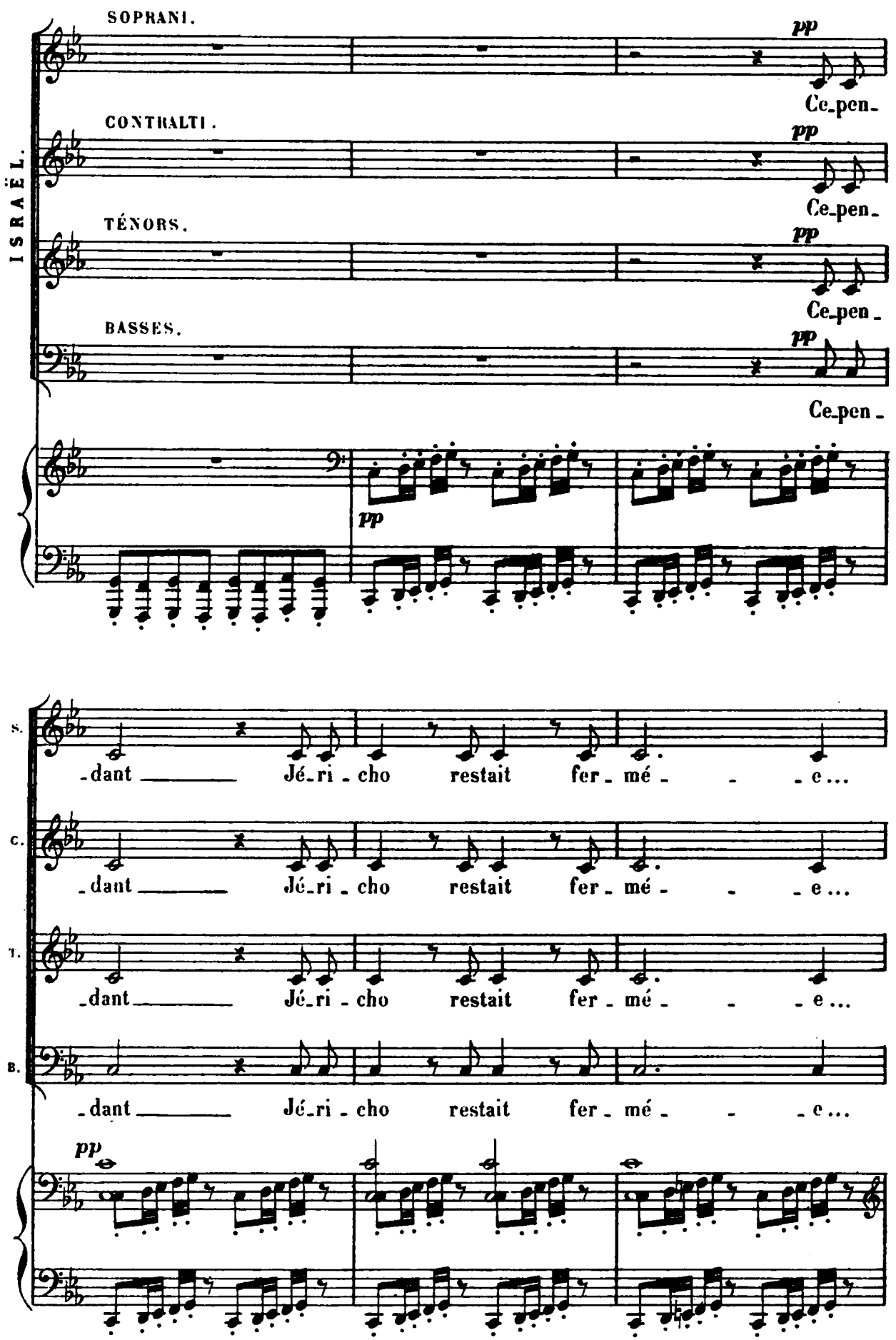
ISRAËL.
SOPRANI.
CONTRALTI.
TÉNORS.
BASSES.
pp
Ce_pen_
-dant Jé_ri_cho restait fer_mé_ _ _e...
S.
C.
T.
B.

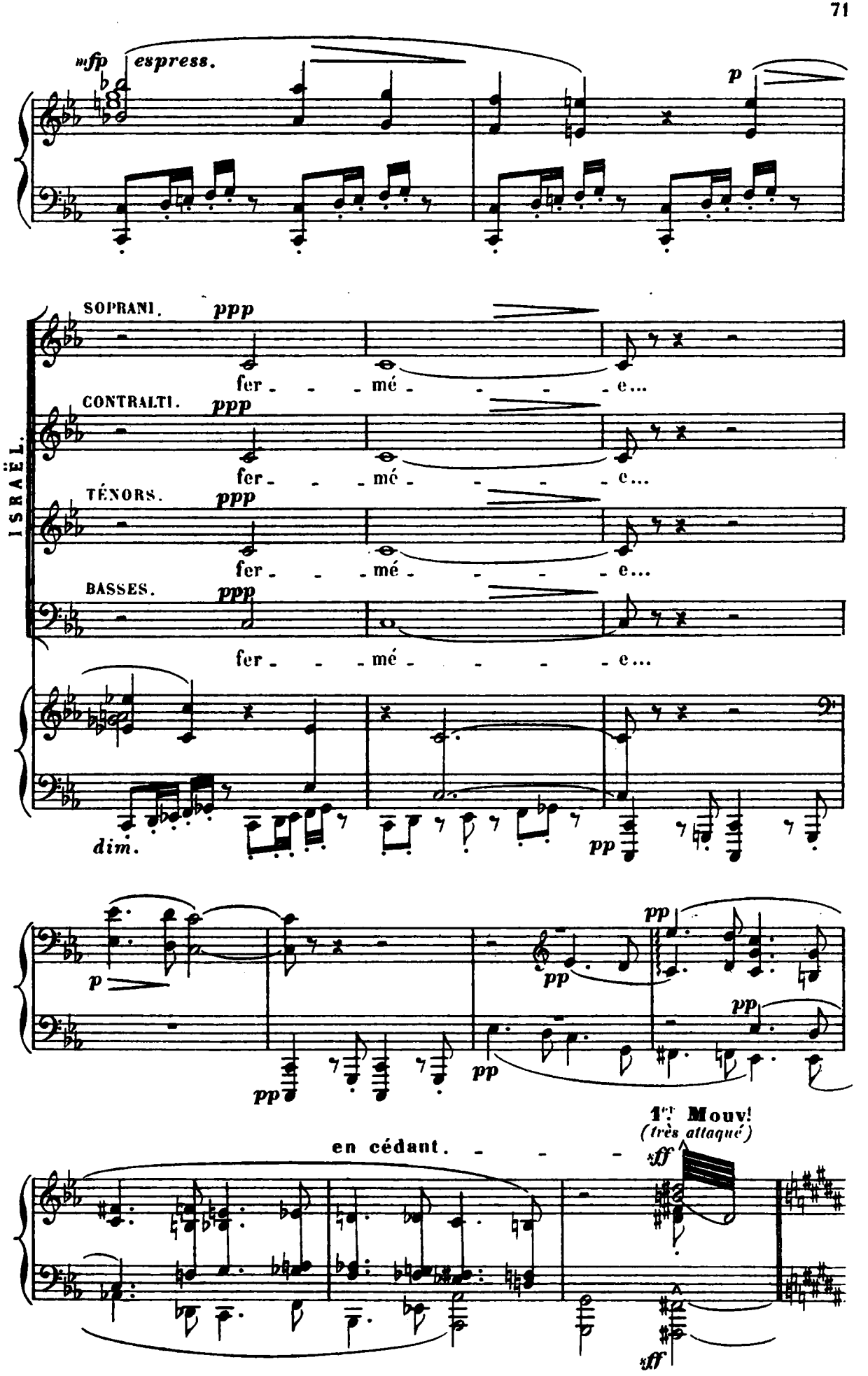
mfp espress.
p
SOPRANI. ppp
fer - - - mé - - - - - e...
CONTRALTI. ppp
fer - - - mé - - - - - e...
TÉNORS. ppp
fer - - - mé - - - - - e...
BASSES. ppp
fer - - - mé - - - - - e...
ISRAËL.
dim.
pp
p
pp
pp
pp
pp
pp
en cédant. - - - -
1er Mouv!
(très attaqué)
ff
ff

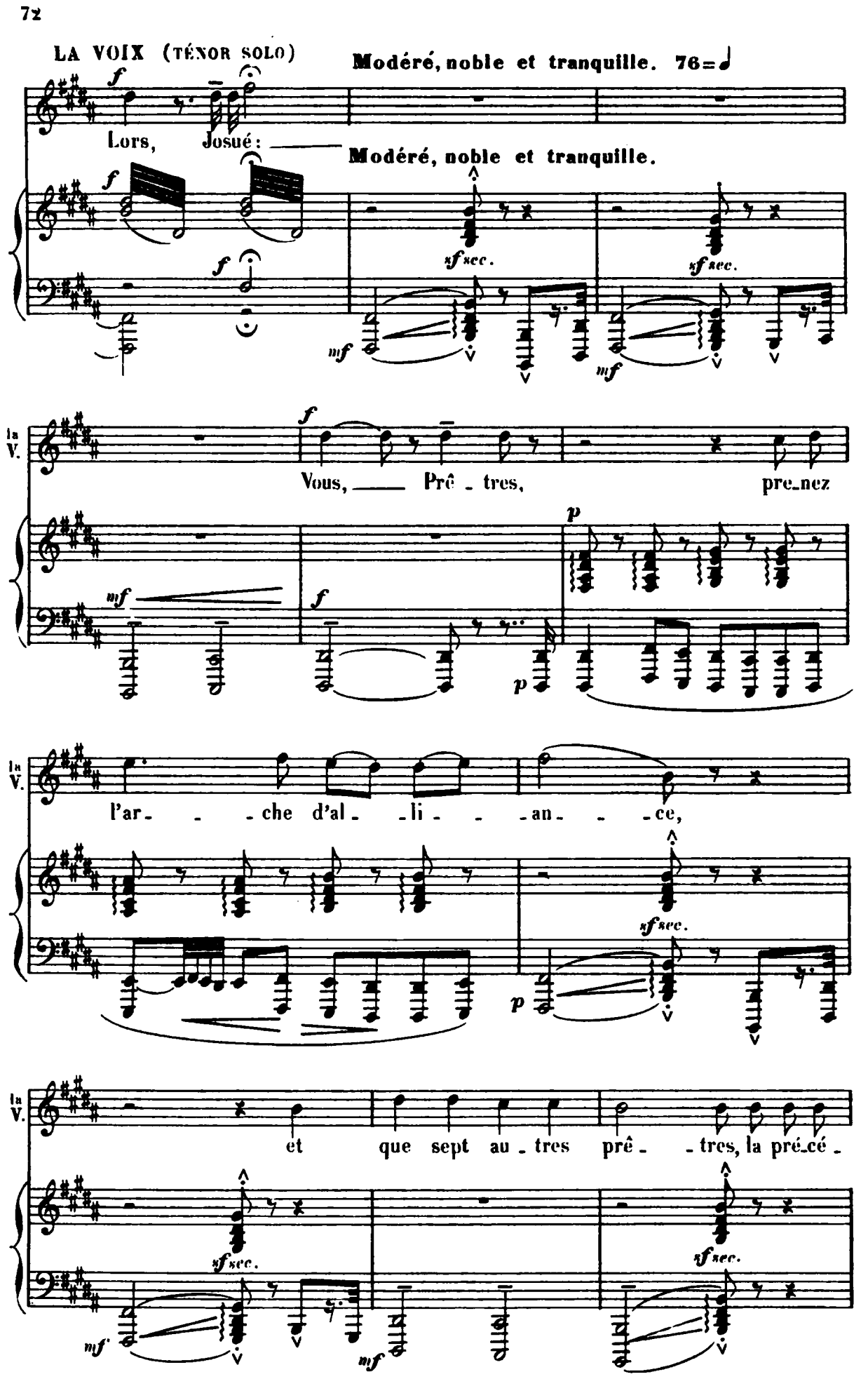
LA VOIX (TÉNOR SOLO)
Modéré, noble et tranquille. 76=♩
Lors, Josué:
Modéré, noble et tranquille.
la V.
Vous, Prê - tres, pre-nez
l'ar- - -che d'al- -li- - -an- - -ce,
et que sept au-tres prê- -tres, la pré-cé-

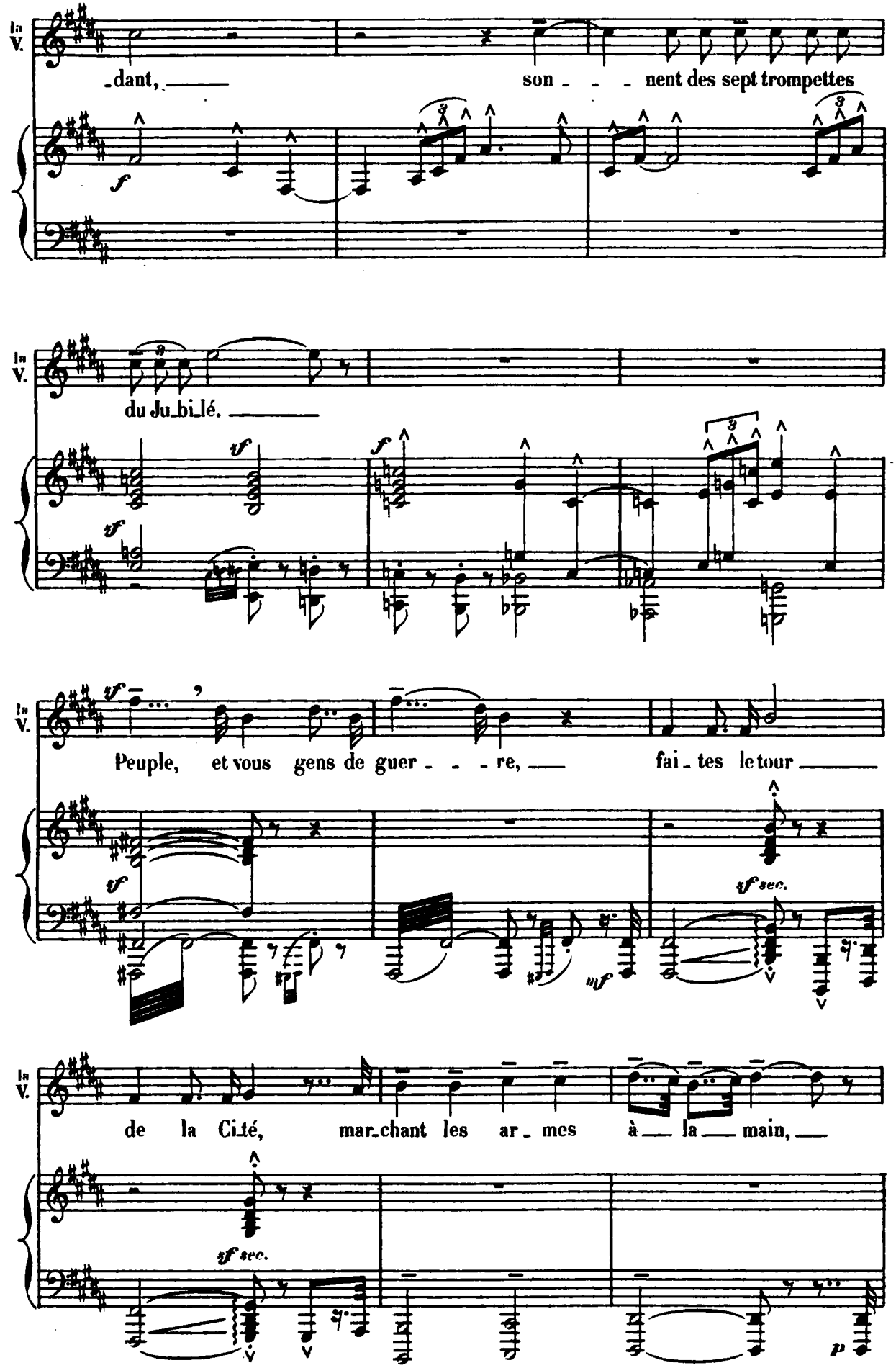
In V.
-dant, son - - - nent des sept trompettes
f
In V.
du Ju-bi-lé.
tf
f
In V.
Peuple, et vous gens de guer - - - re, fai-tes le tour
tf
tf sec.
mf
In V.
de la Cité, mar-chant les ar-mes à la main,
tf sec.
p

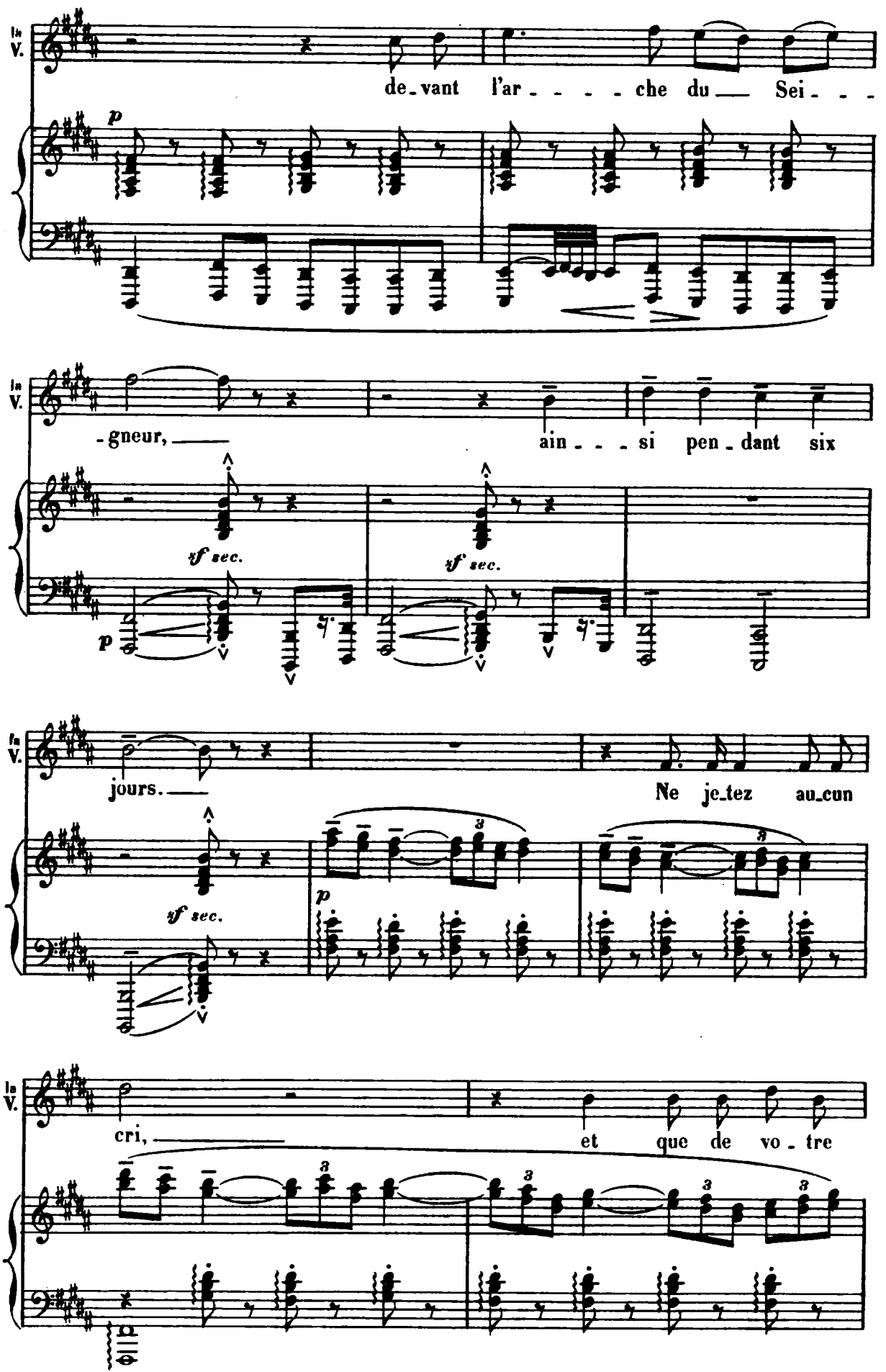
la V.
de_vant l'ar_____che du__ Sei___
p
la V.
_gneur,__
ain___si pen_dant six
sf sec.
sf sec.
p
la V.
jours.__
Ne je_tez au_cun
sf sec.
p
la V.
cri,__
et que de vo_tre

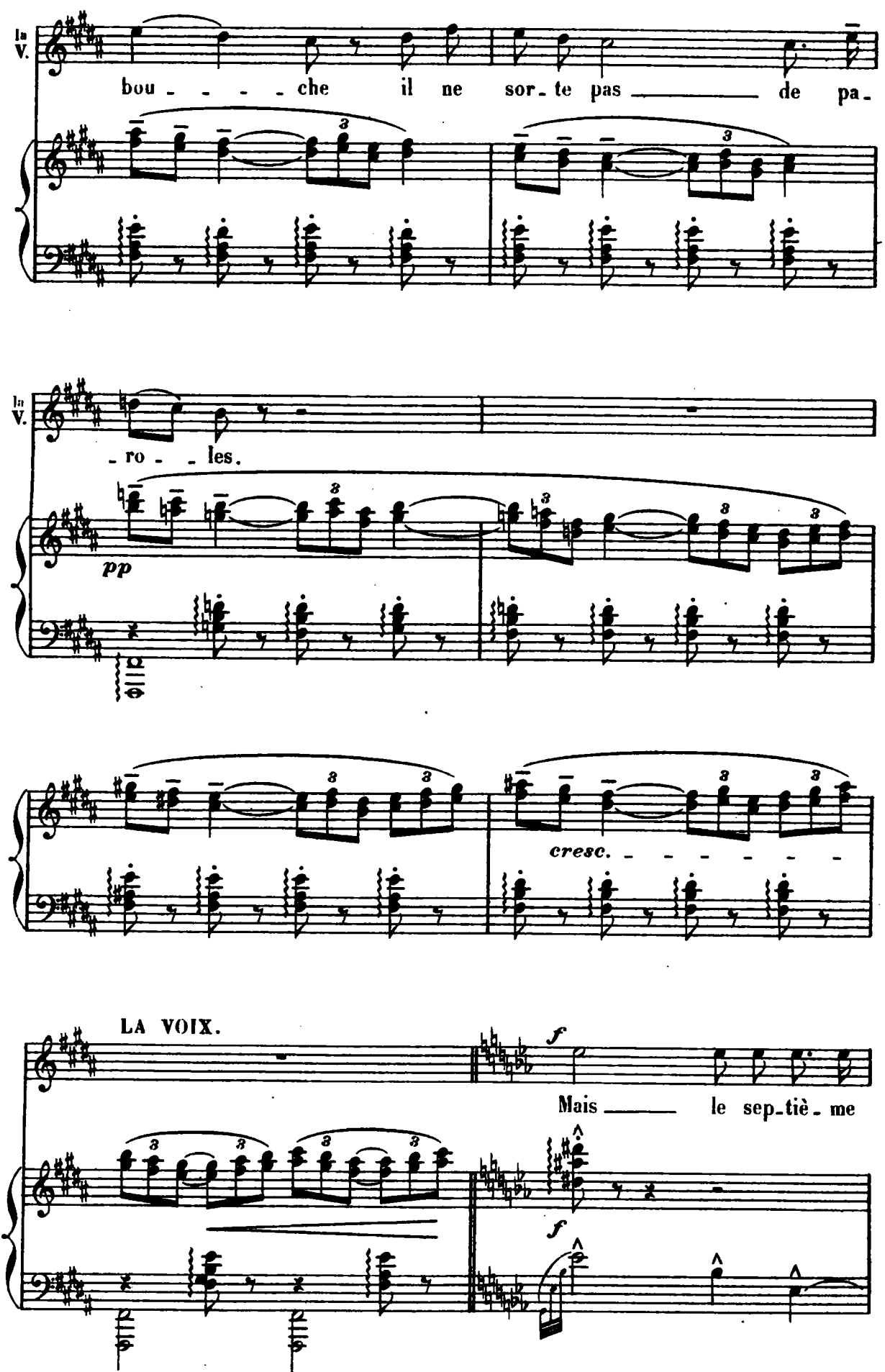
la V.
bou - - - - che il ne sor - te pas _____ de pa -
la V.
- ro - - les.
pp
cresc. - - - - - - -
LA VOIX.
f
Mais _____ le sep - tiè - me
f

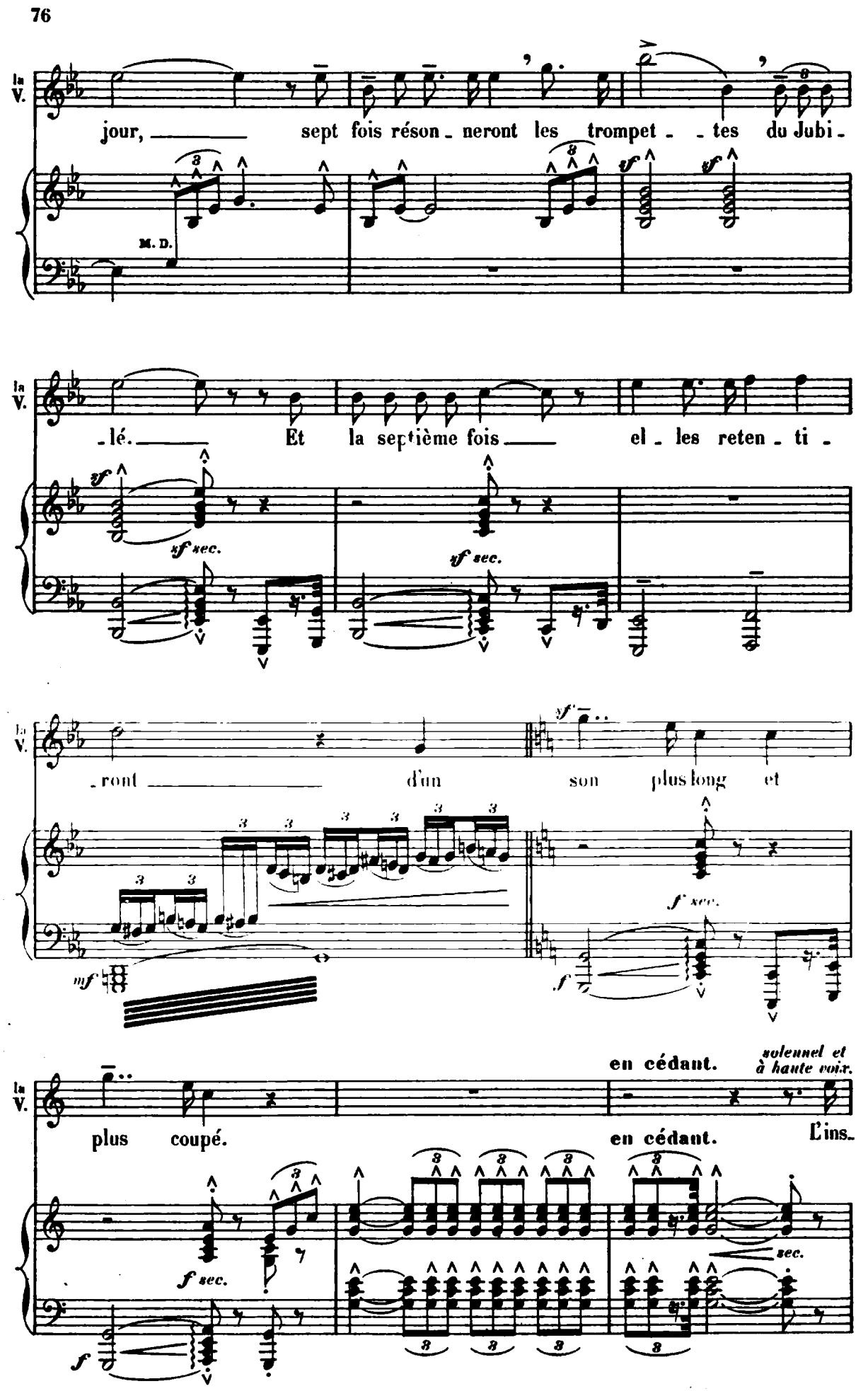
la V.
jour, sept fois réson - neront les trompet - - tes du Jubi -
M. D.
sf
sf
la V.
- lé. Et la septième fois el - les reten - ti -
sf
sf sec.
sf sec.
la V.
- ront d'un son plus long et
sf
mf
f sec.
f
la V.
en cédant.
solennel et à haute voix.
plus coupé.
en cédant.
L'ins -
f sec.
sec.
f

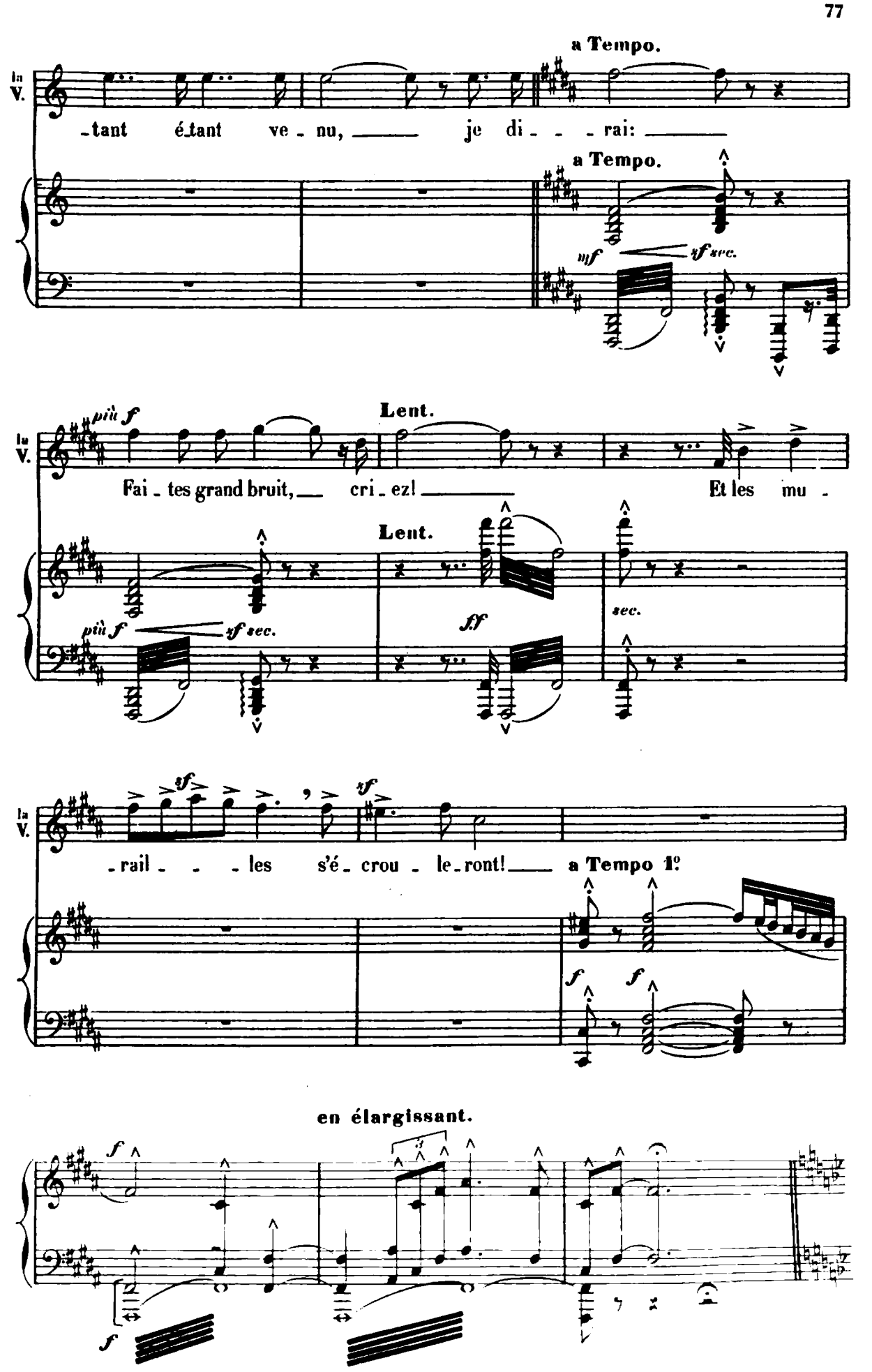
a Tempo.
la V.
-tant étant ve - nu, je di - - - rai:
a Tempo.
mf
sf sec.
più f
Lent.
Fai - tes grand bruit, cri - ez! Et les mu -
Lent.
più f
sf sec.
ff
sec.
sf
sf
- rail - - - les s'é - crou - le - ront!
a Tempo 1º
f
f
en élargissant.
f
f

MARCHE DU SEPTIÈME JOUR.

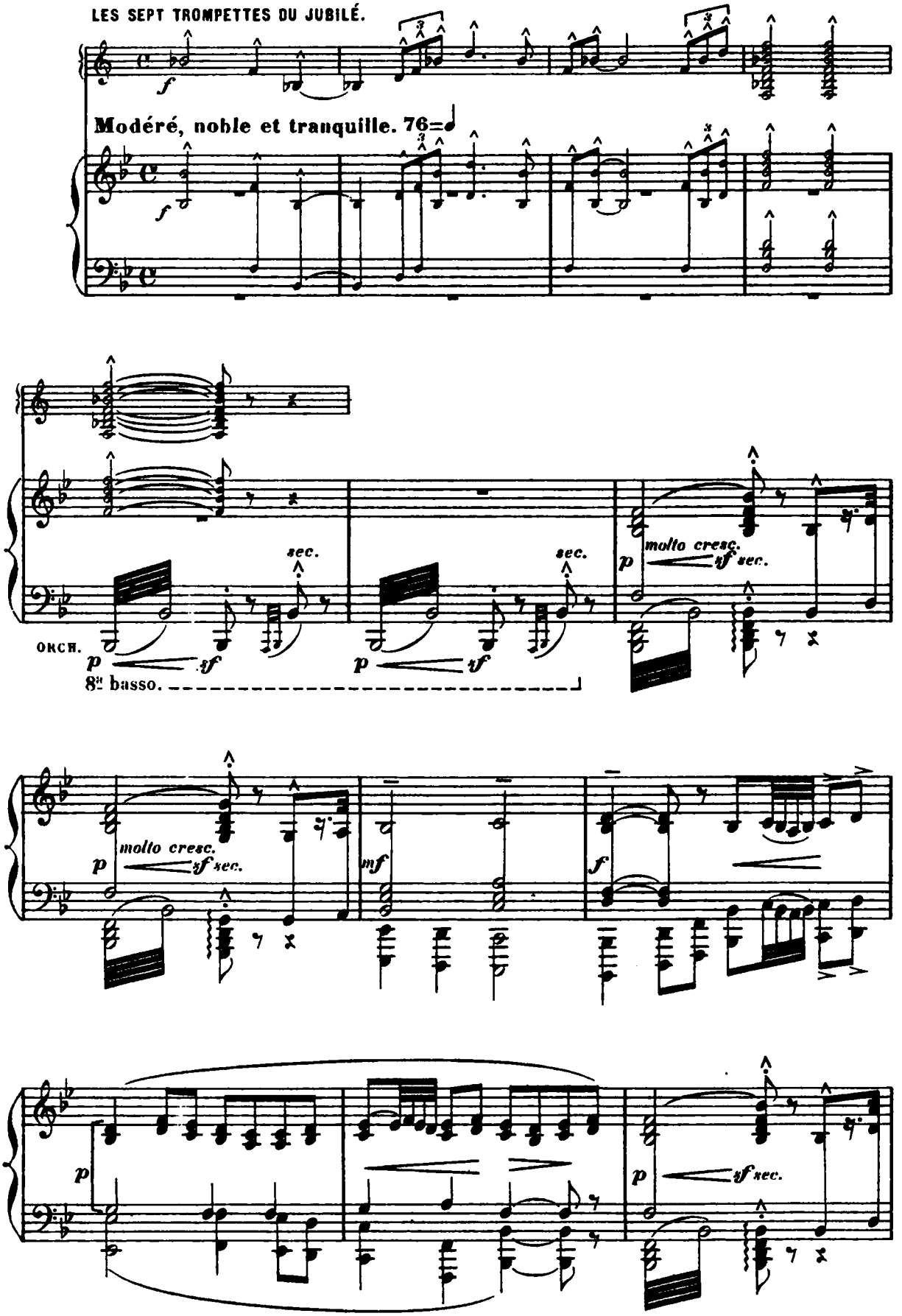

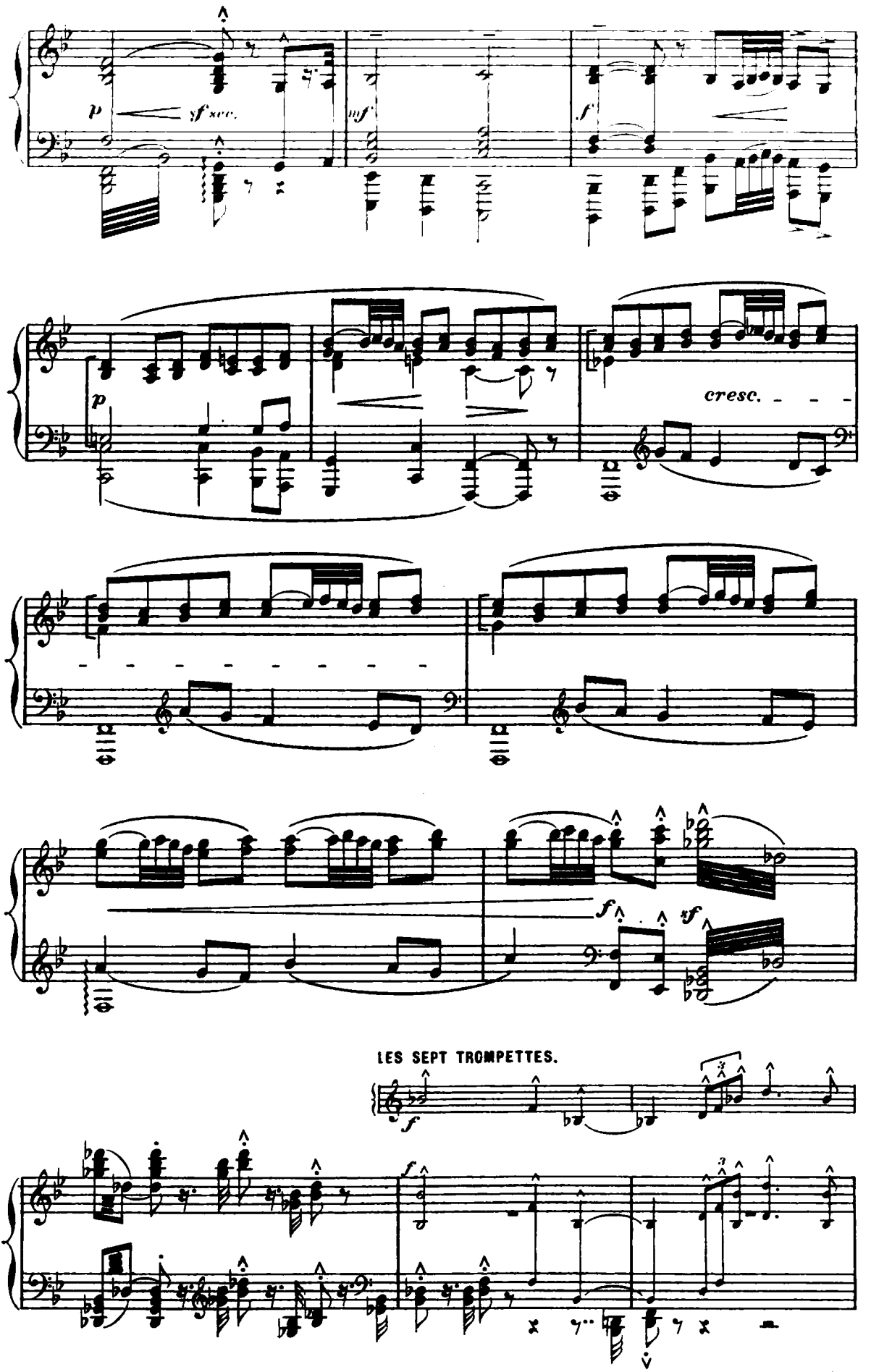
p
sf xvc.
mf
f
p
cresc.
f
sf
LES SEPT TROMPETTES.
f
f

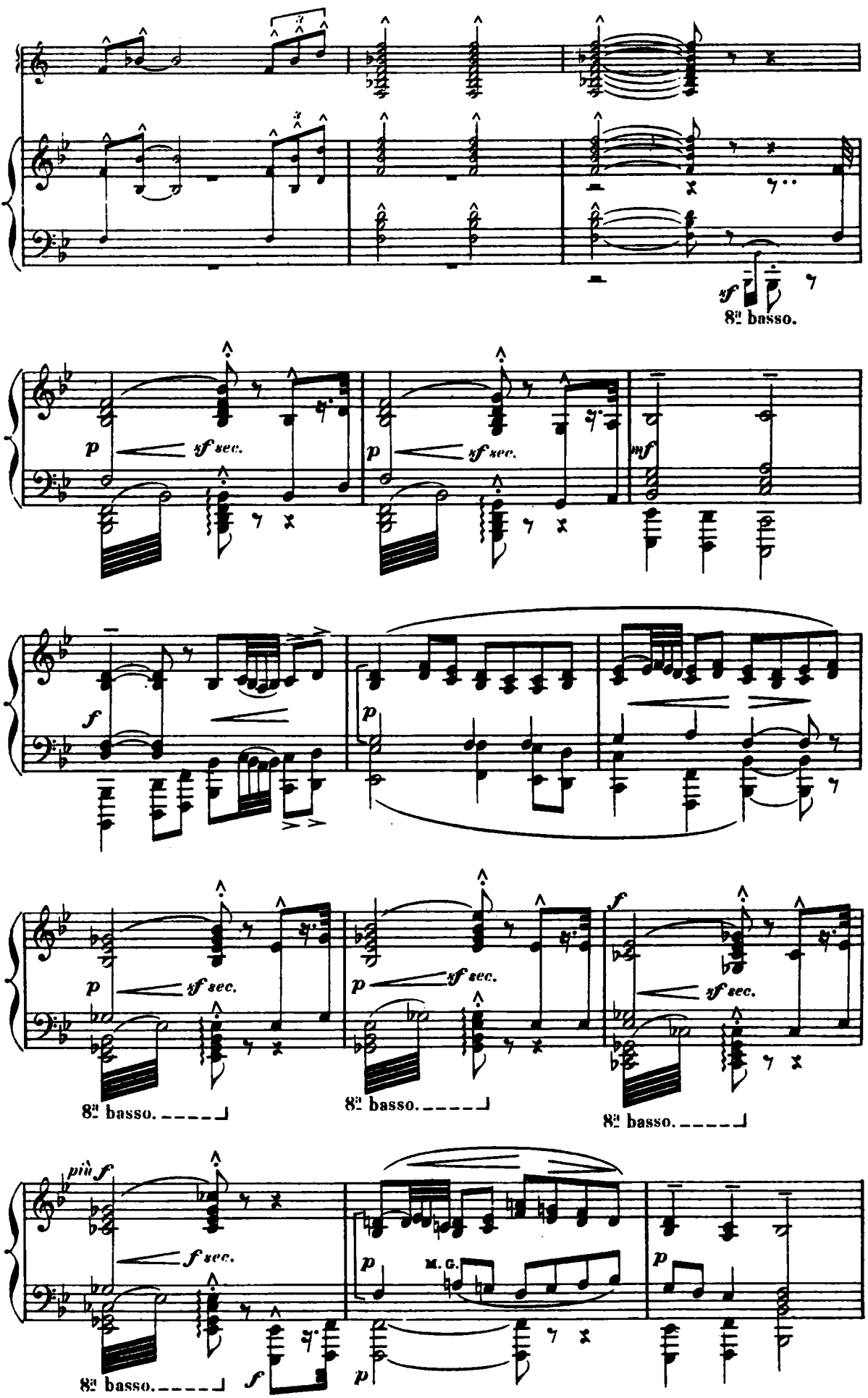
sf
8va basso.
p
sf sec.
p
sf sec.
mf
f
p
p
sf sec.
p
sf sec.
f
sf sec.
8va basso.
8va basso.
8va basso.
più f
f sec.
8va basso.
f
p
M.G.
p

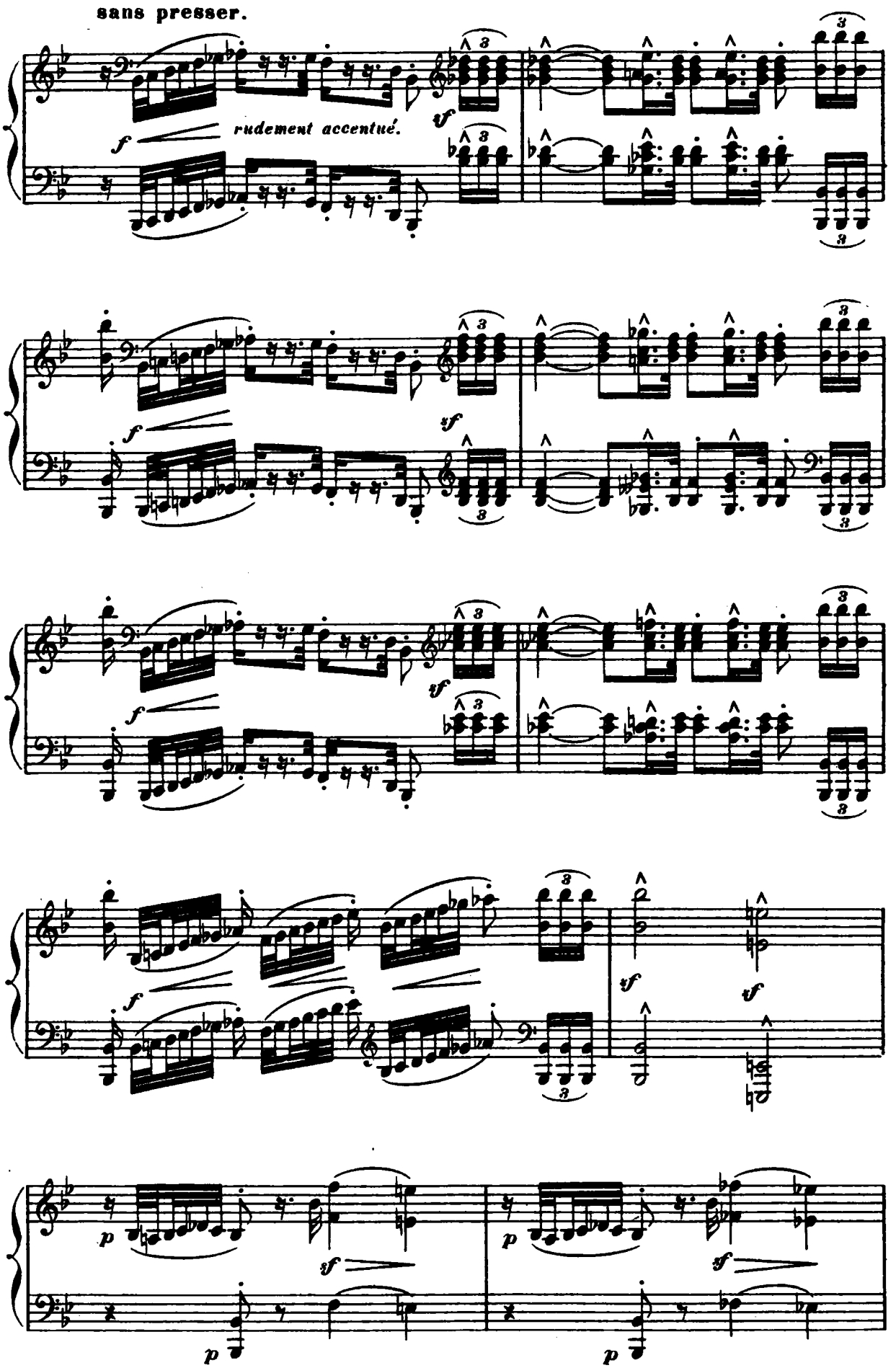
sans presser.
f
rudement accentué.
vf
3
p
sf

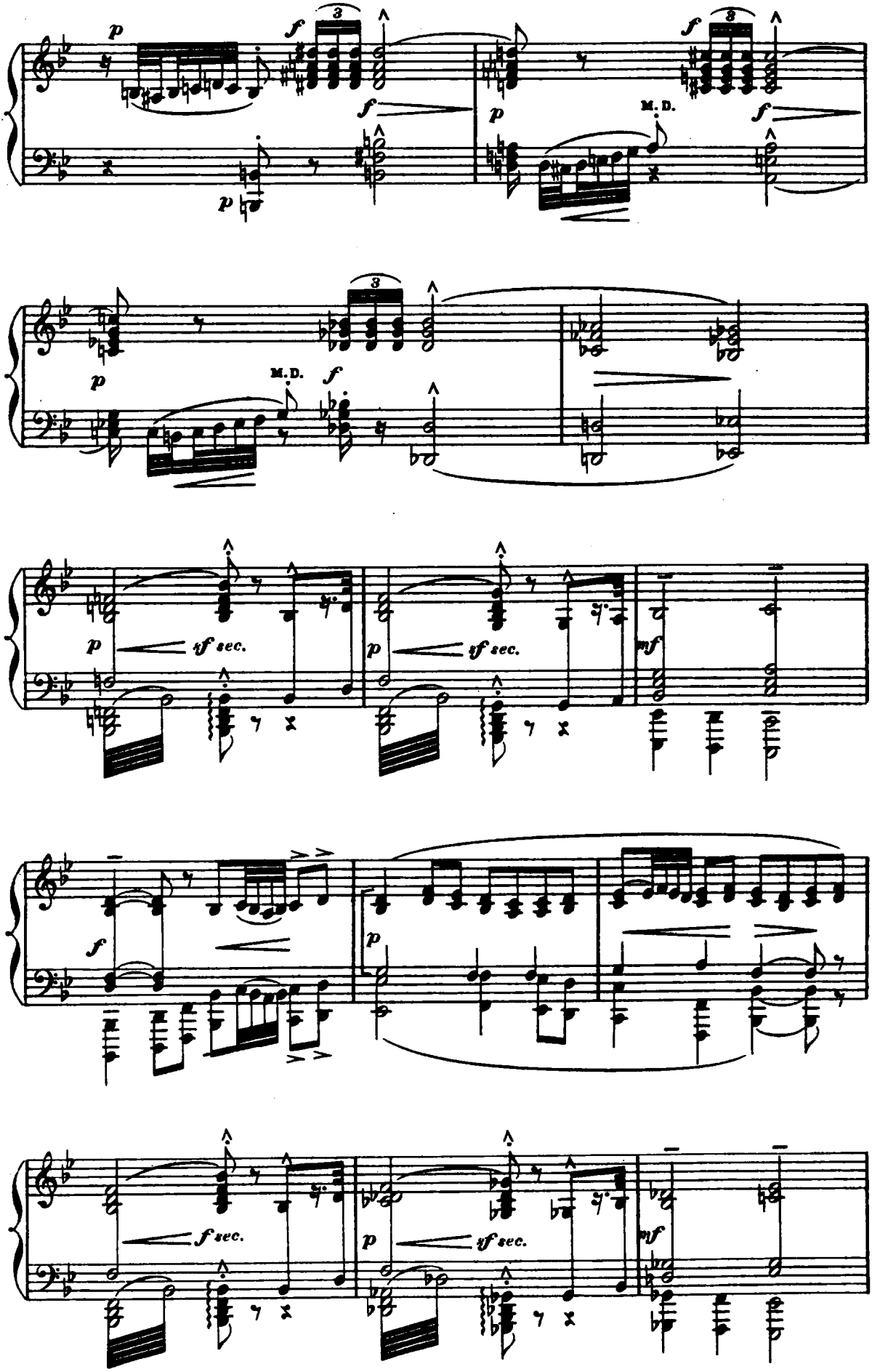
p
f
3
M.D.
sf sec.
mf

LES SEPT TROMPETTES.

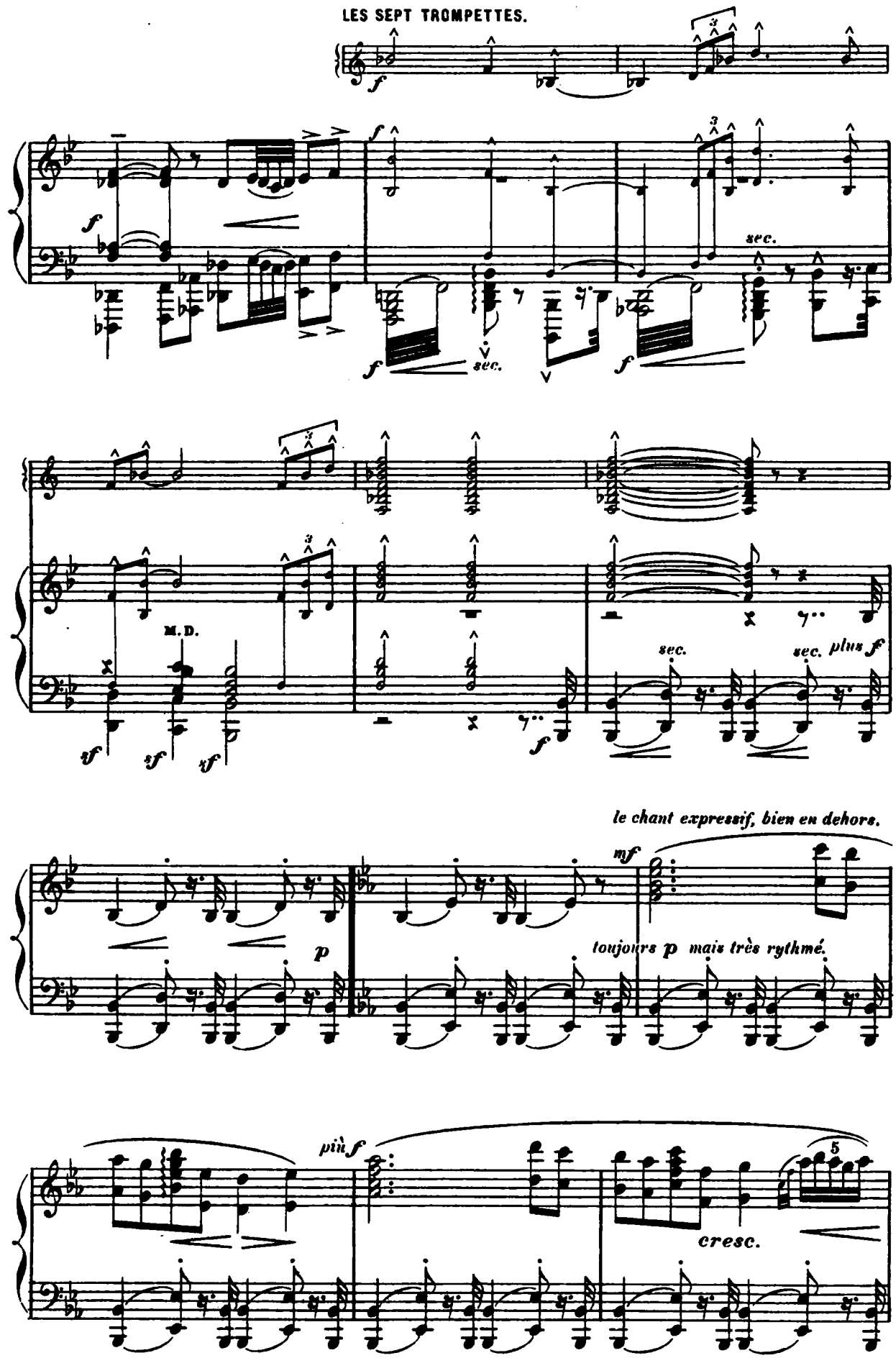

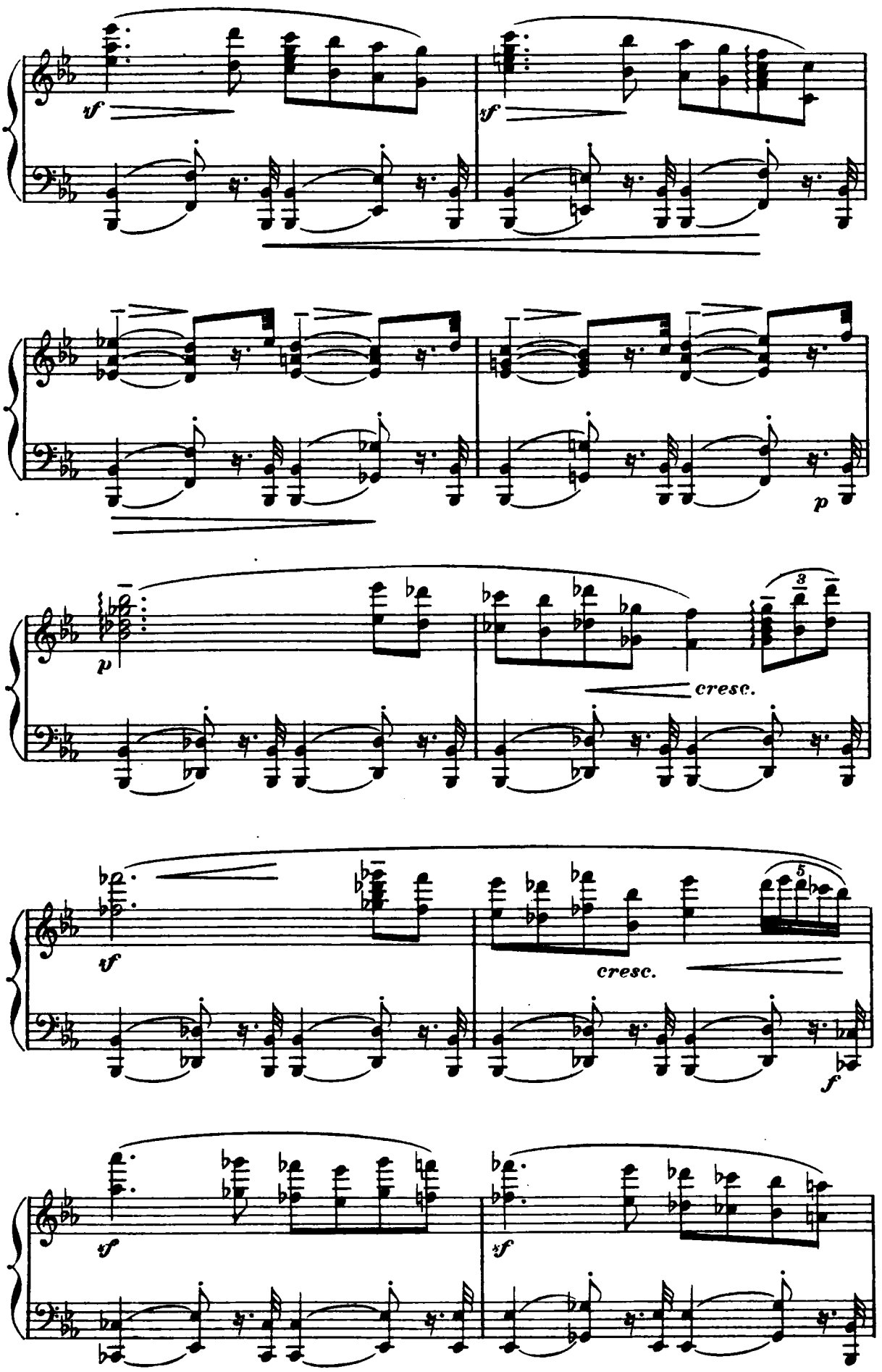
sf
sf
sf
p
p
cresc.
sf
cresc.
f
sf
sf

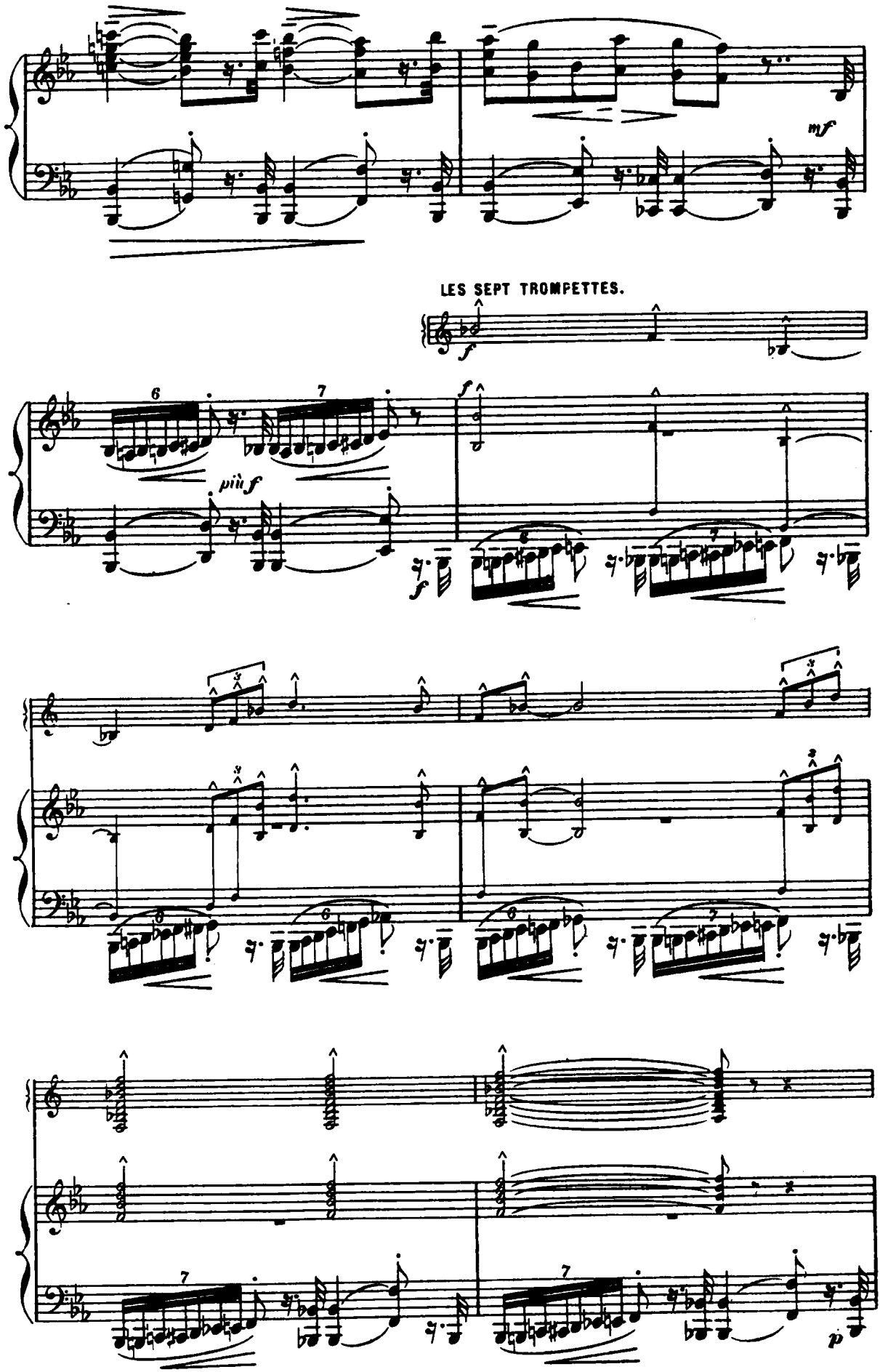
mf
LES SEPT TROMPETTES.
f
più f
f
f
p

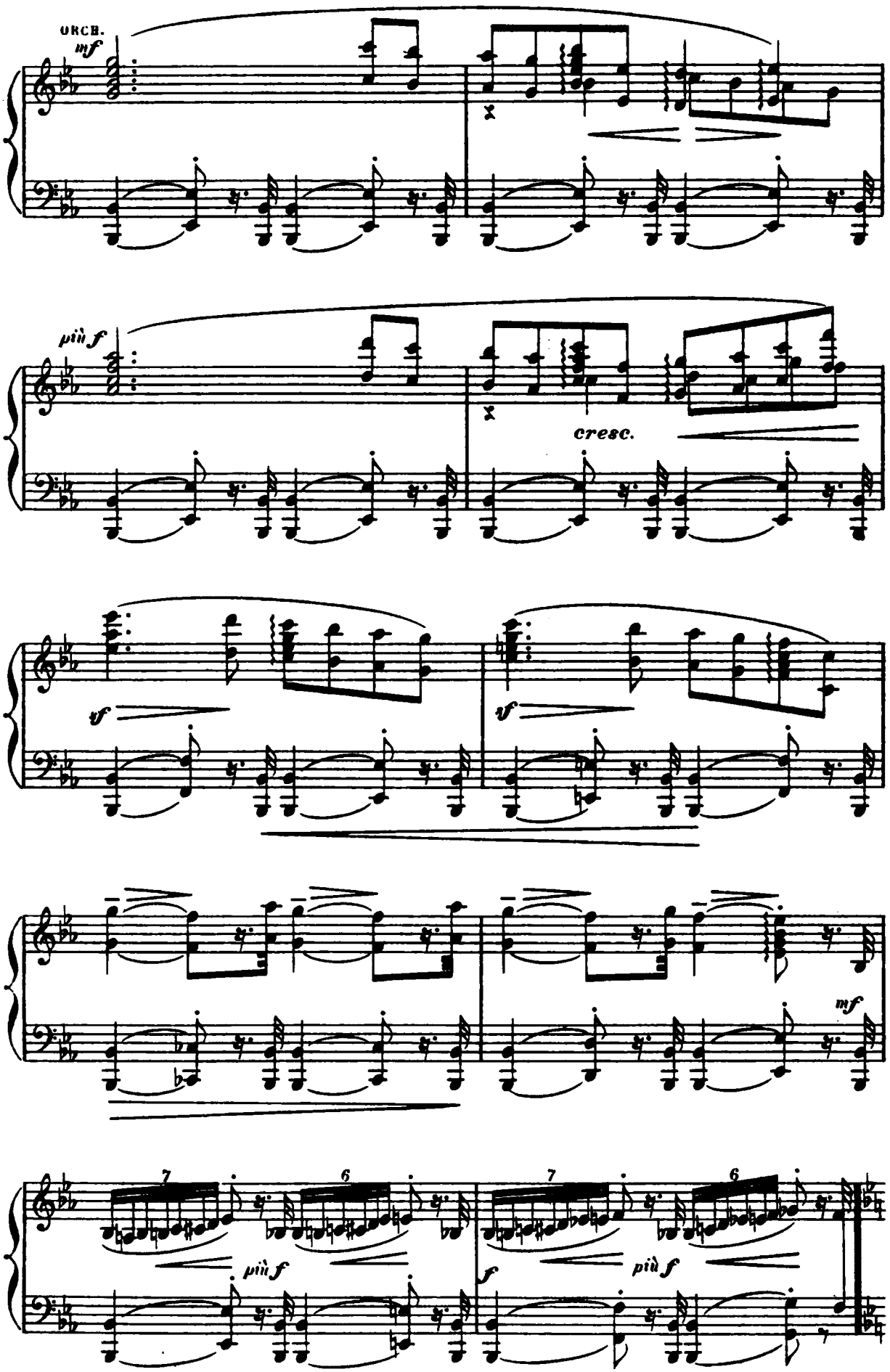
ORCH.
mf
più f
cresc.
tf
tf
mf
7
6
più f
7
6
più f
f

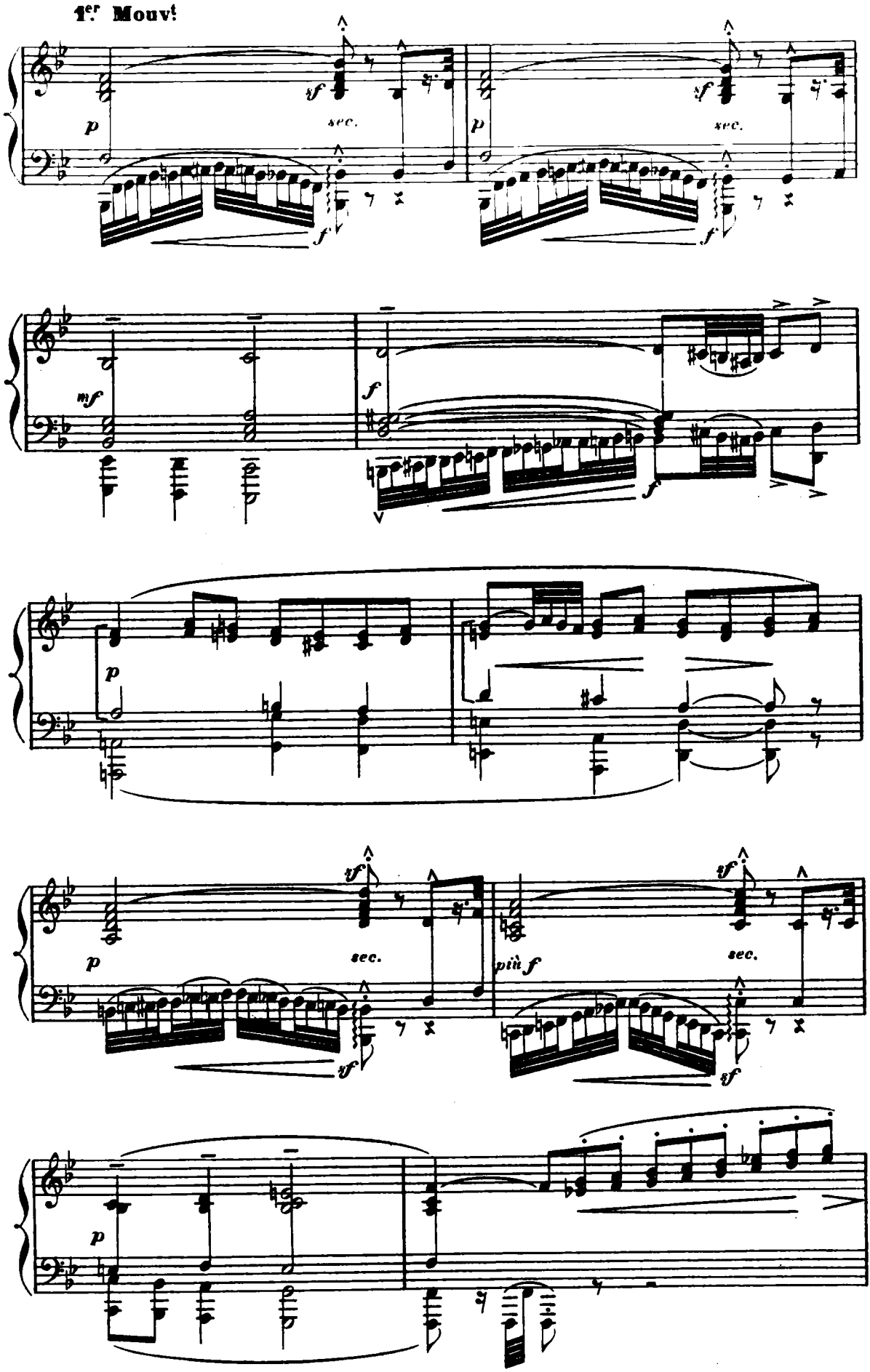
1er Mouvt
p
sf
sec.
f
mf
più f

Ноты с сайта www.notarhiv.ru

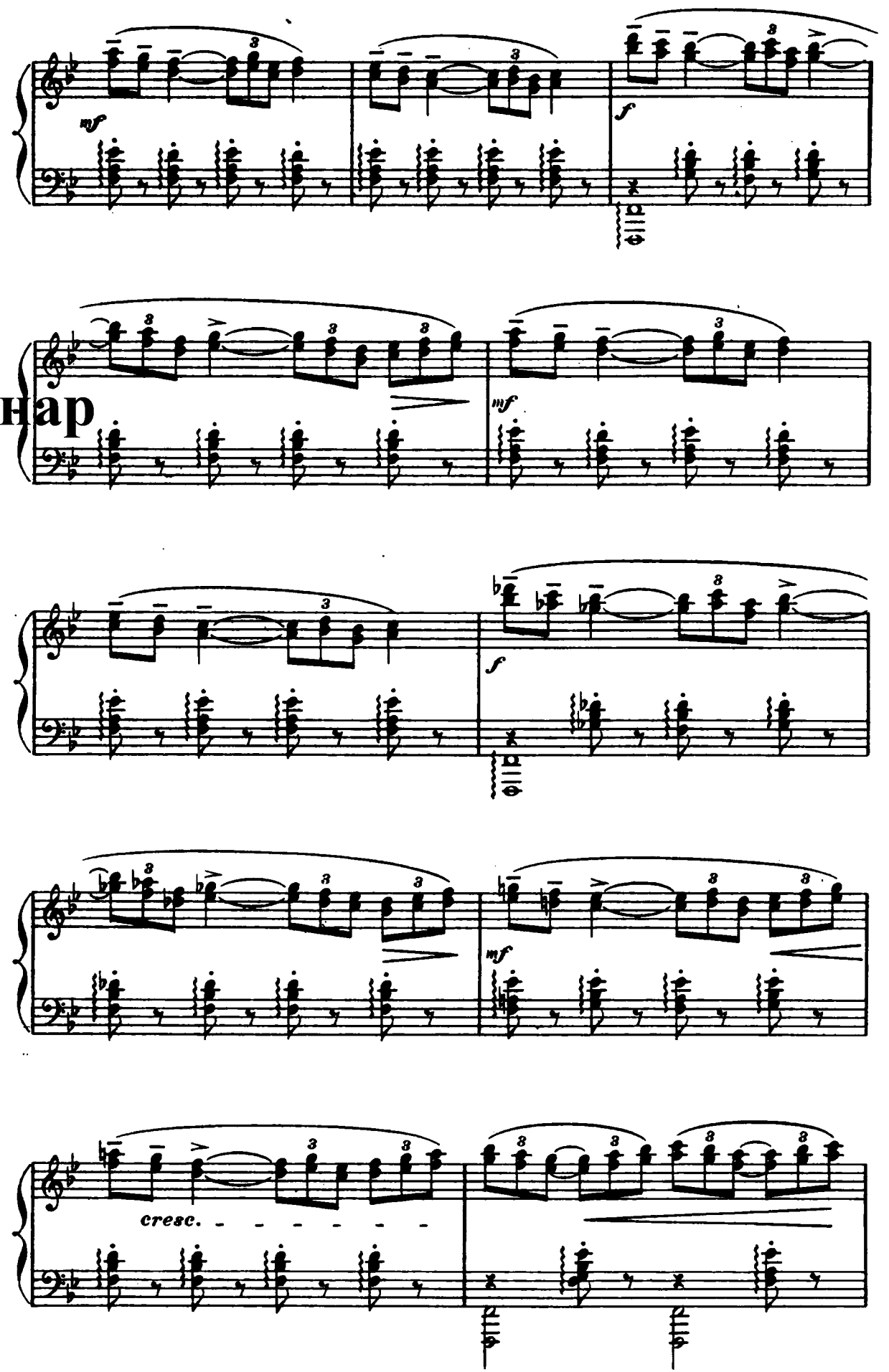

LES SEPT TROMPETTES.

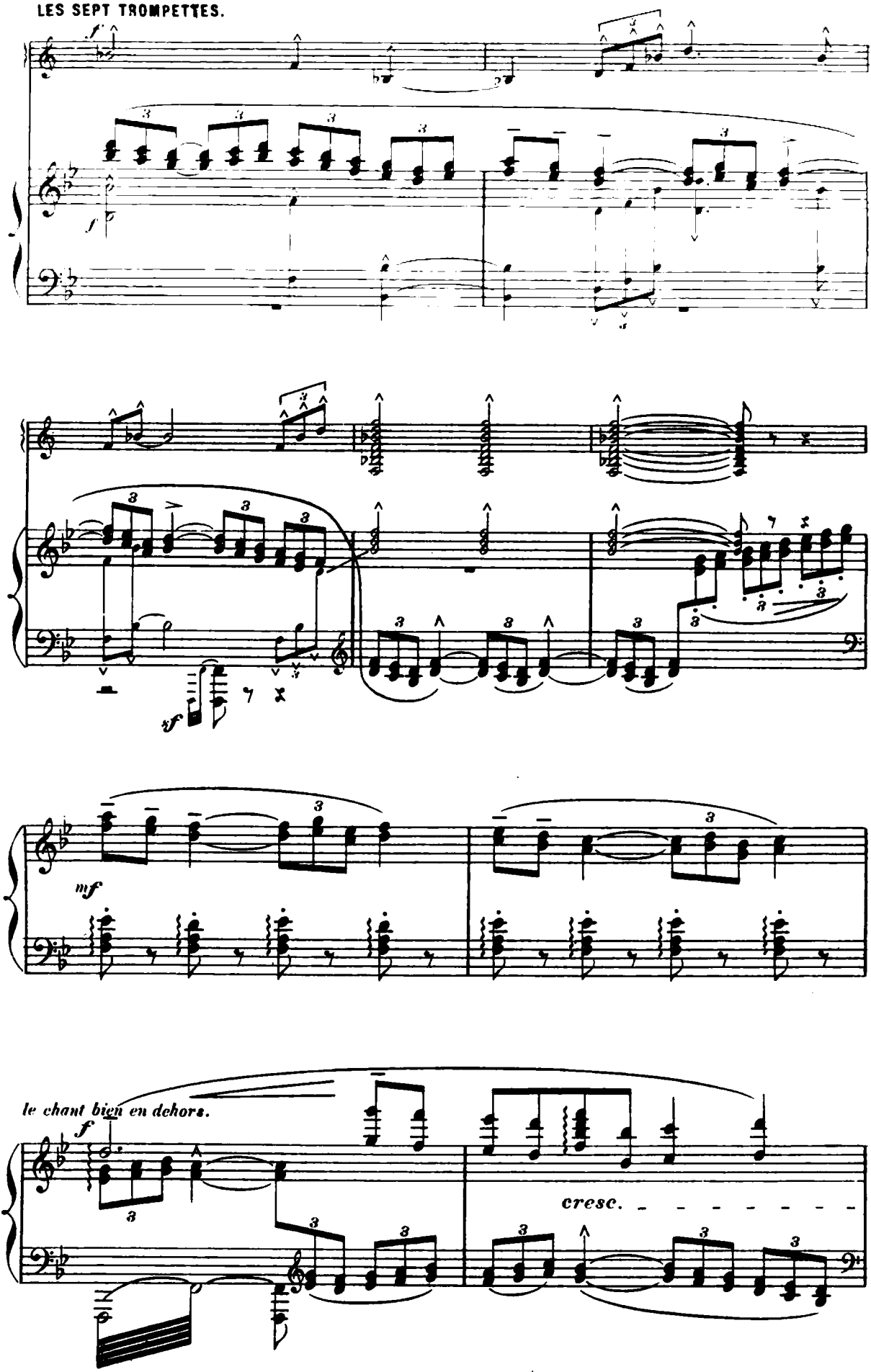

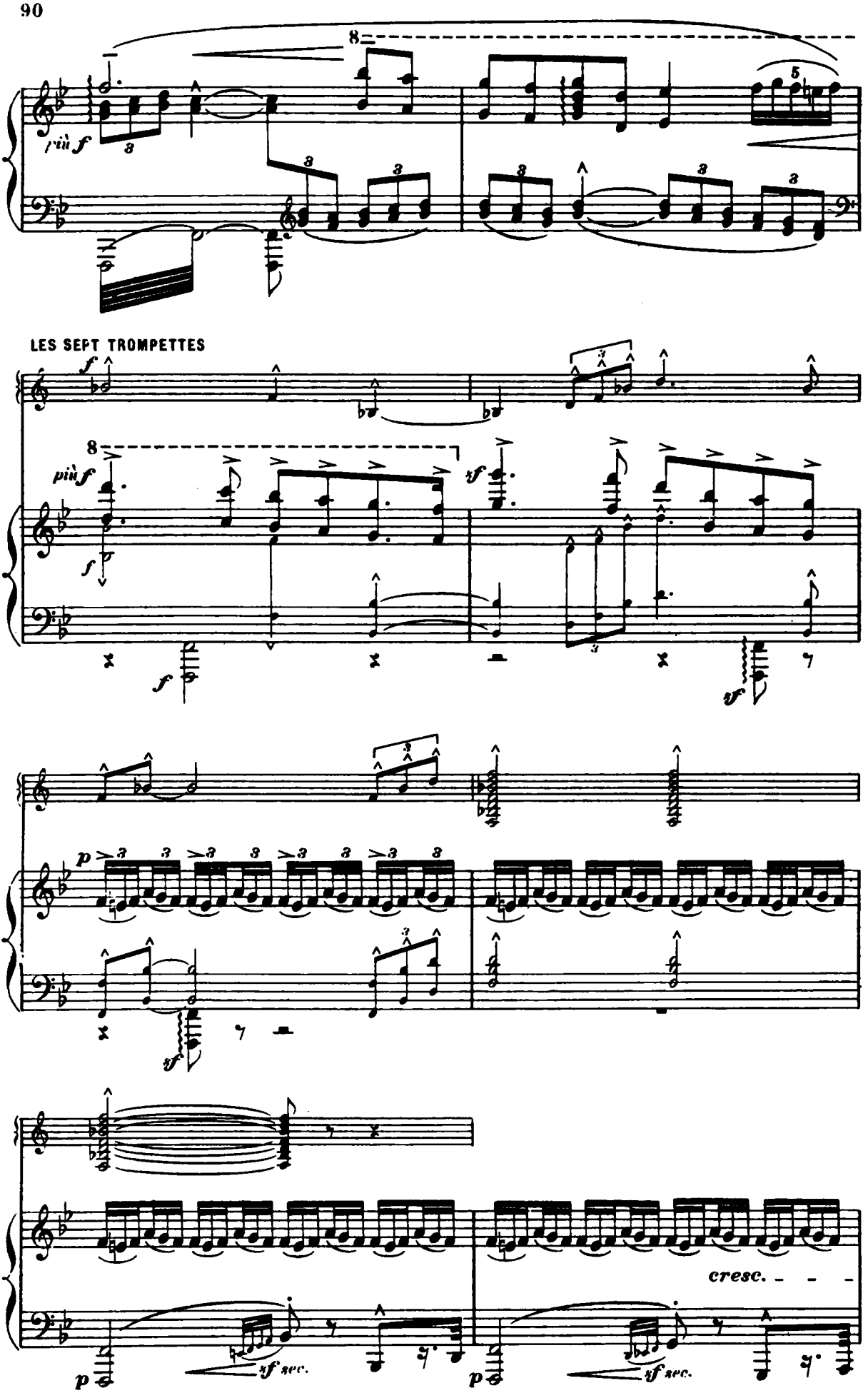
più f
LES SEPT TROMPETTES
f
più f
sf
p
cresc.
sf sec.

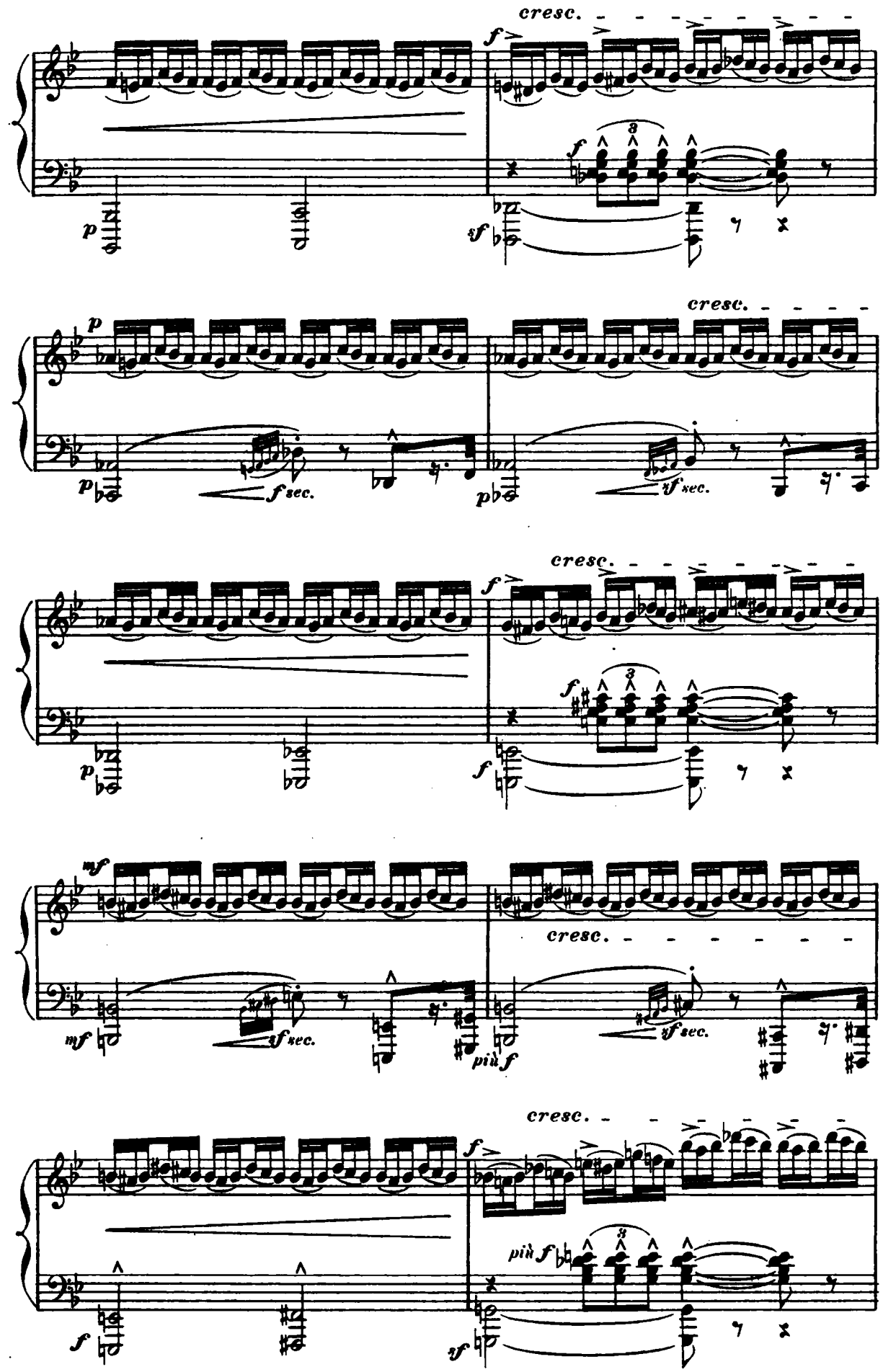
cresc.
f
p
sf
3
f
cresc.
p
p
f sec.
pf
sf sec.
cresc.
f
p
f
3
f
mf
mf
f sec.
più f
cresc.
sf sec.
cresc.
f
più f
3
f
sf

LES SEPT TROMPETTES, pour la septième fois.

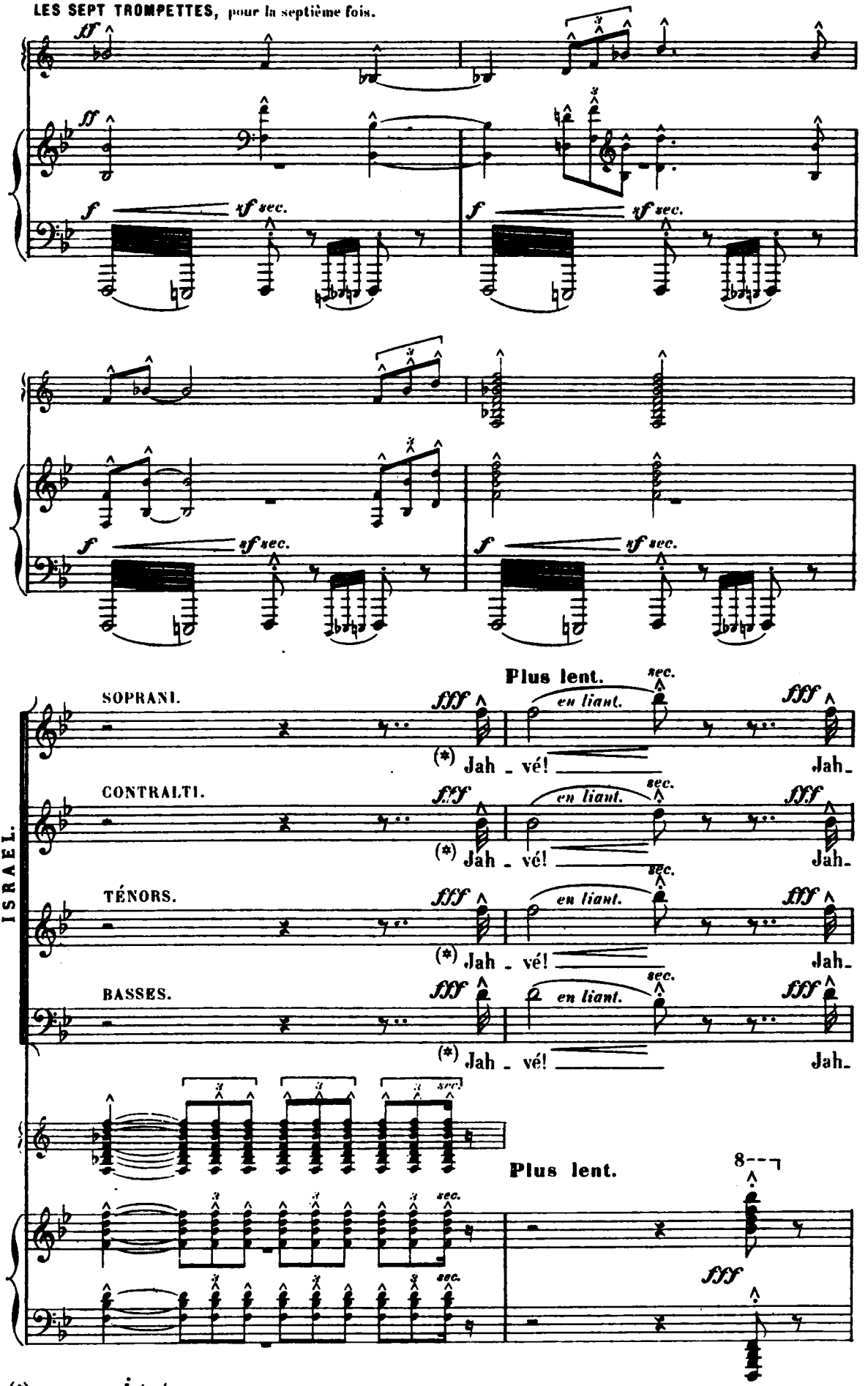

(*) prononcer: *Jahvé.*

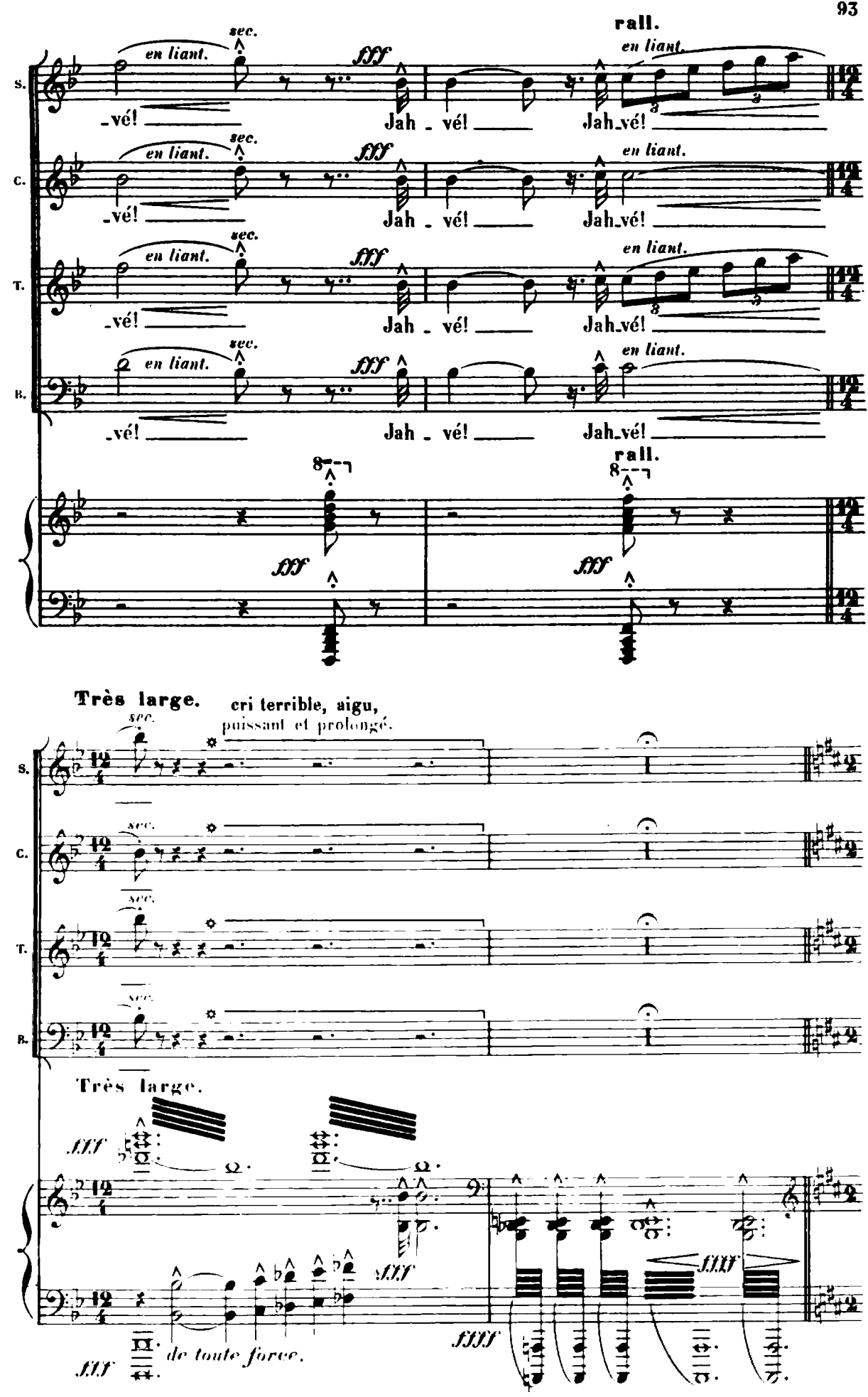
rall.
sec.
en liant.
fff
Jah - vé!
Jah-vé!
S.
C.
T.
B.
8
Très large.
cri terrible, aigu,
puissant et prolongé.
ffff
de toute force.

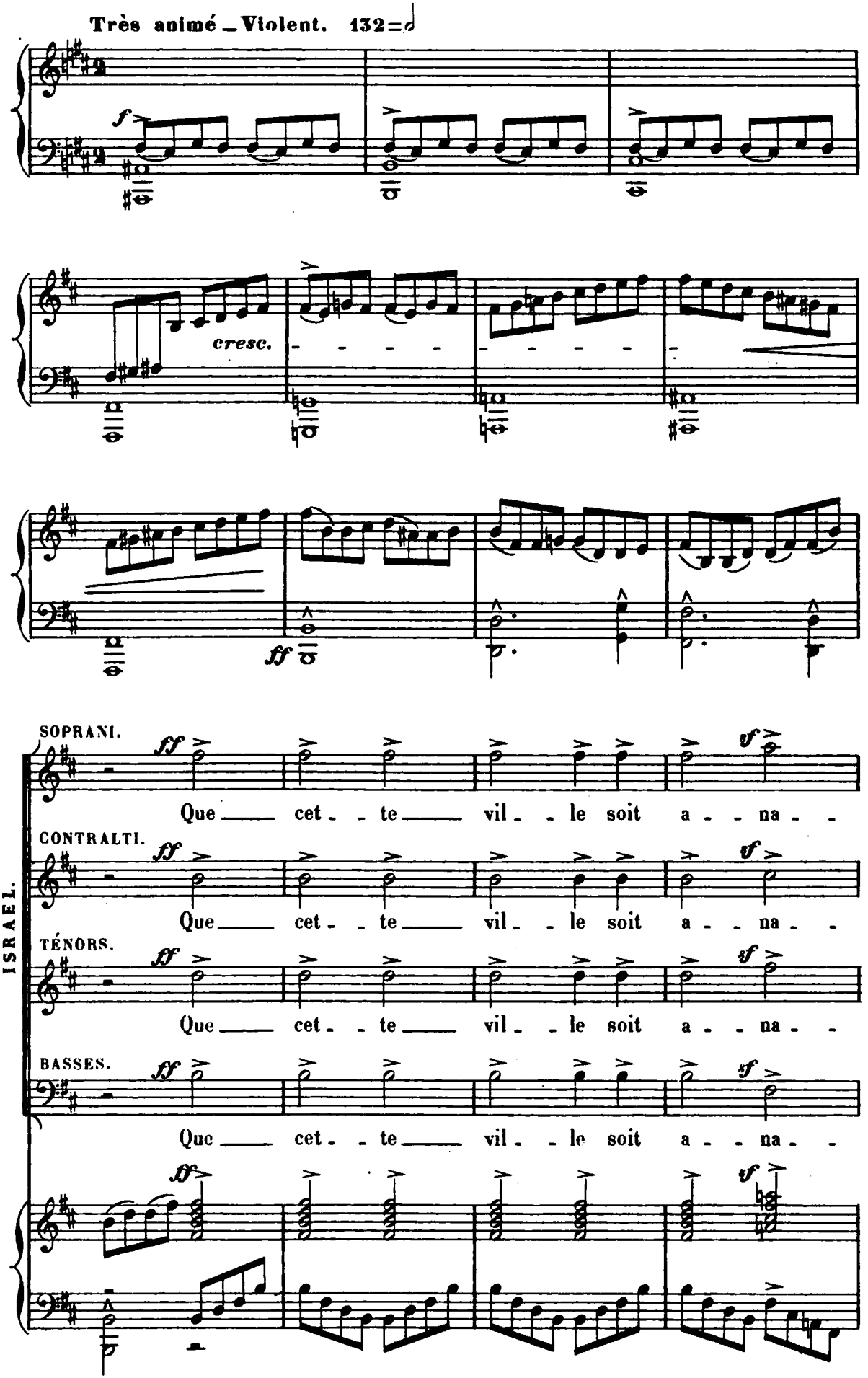
Très animé _ Violent. 132
cresc.
SOPRANI.
Que cet - te vil - le soit a - na -
CONTRALTI.
Que cet - te vil - le soit a - na -
TÉNORS.
Que cet - te vil - le soit a - na -
BASSES.
Que cet - te vil - le soit a - na -
ISRAËL.

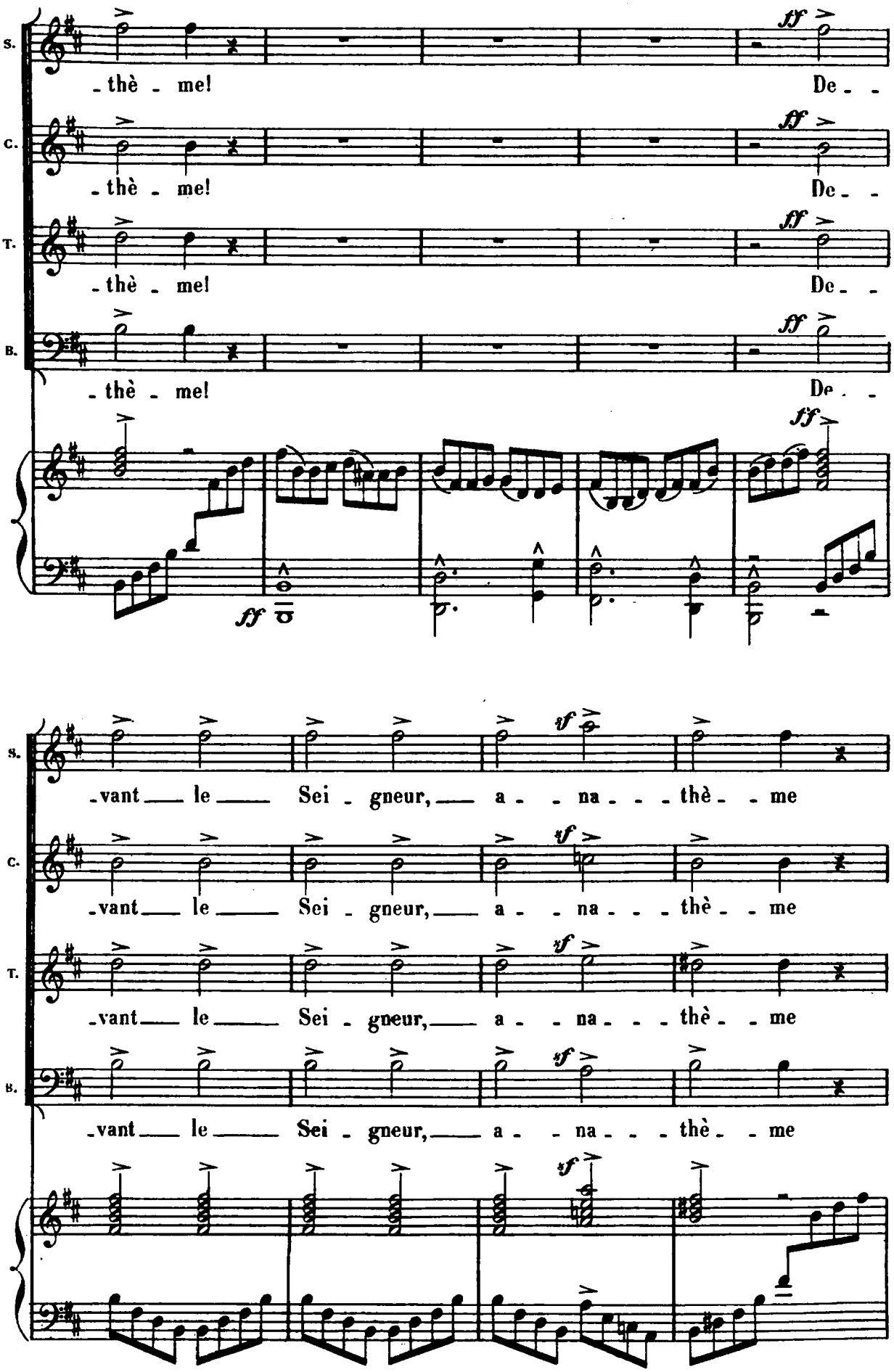
S.
C.
T.
B.
-thè - me!
De - -
ff
ff
-vant le Sei - gneur, a - na - thè - me
vf

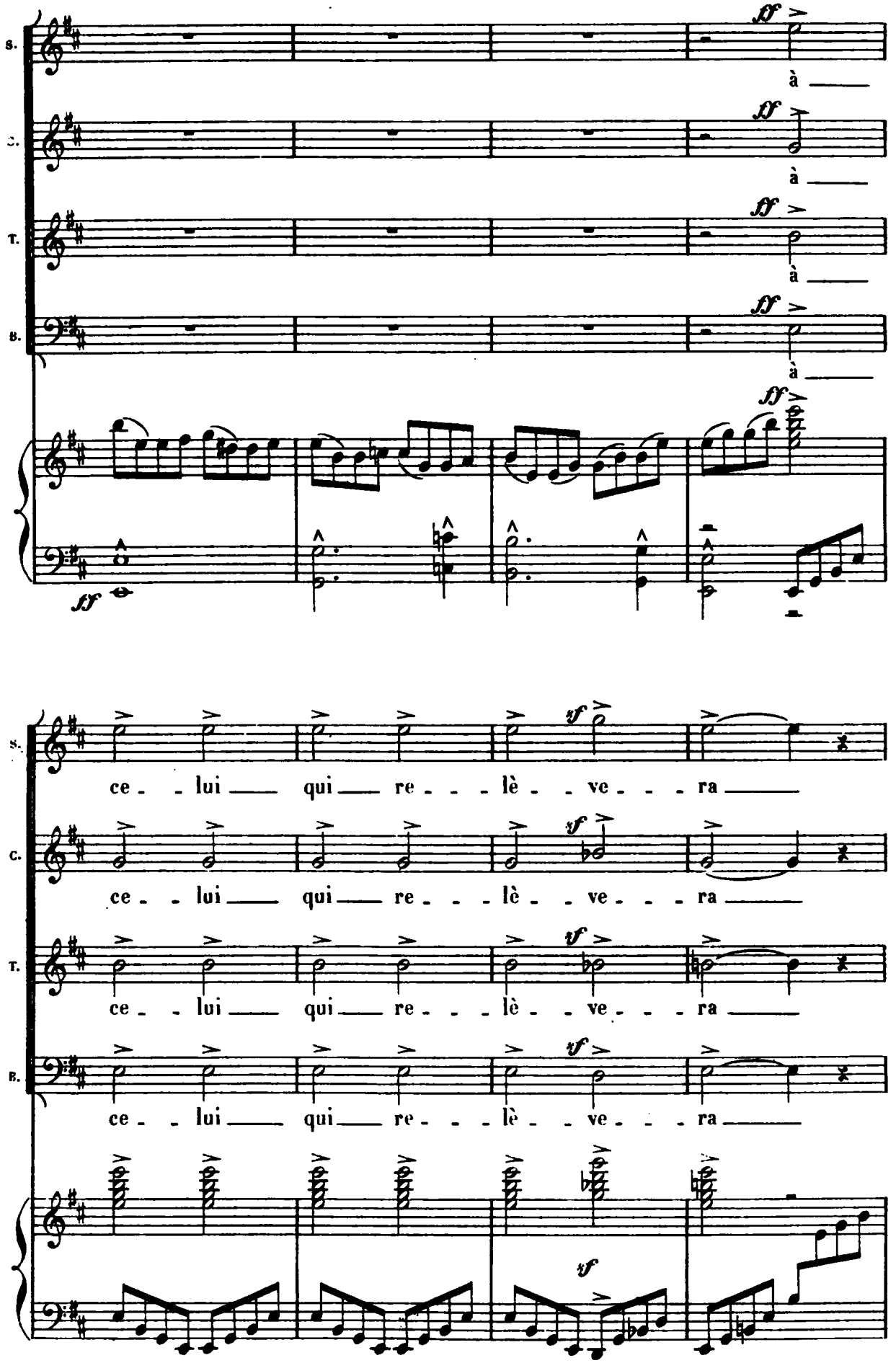
S.
C.
T.
B.
ff
à
ce - lui qui re - lè - ve - ra
yf

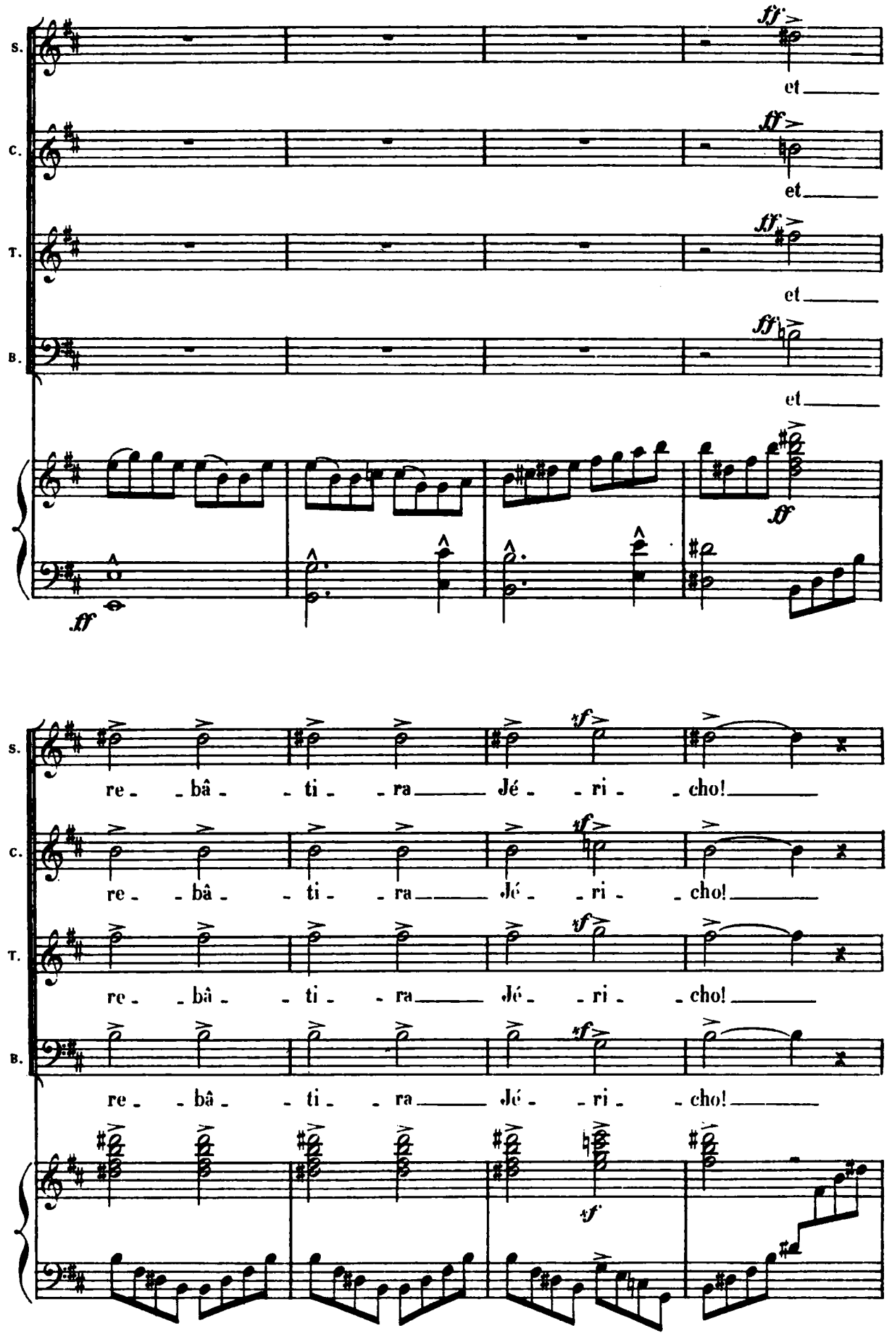
S.
C.
T.
B.
ff
et
ff
et
ff
et
ff
et
ff
ff
sf
re - bâ - ti - ra Jé - ri - cho!
re - bâ - ti - ra Jé - ri - cho!
re - bâ - ti - ra Jé - ri - cho!
re - bâ - ti - ra Jé - ri - cho!
sf

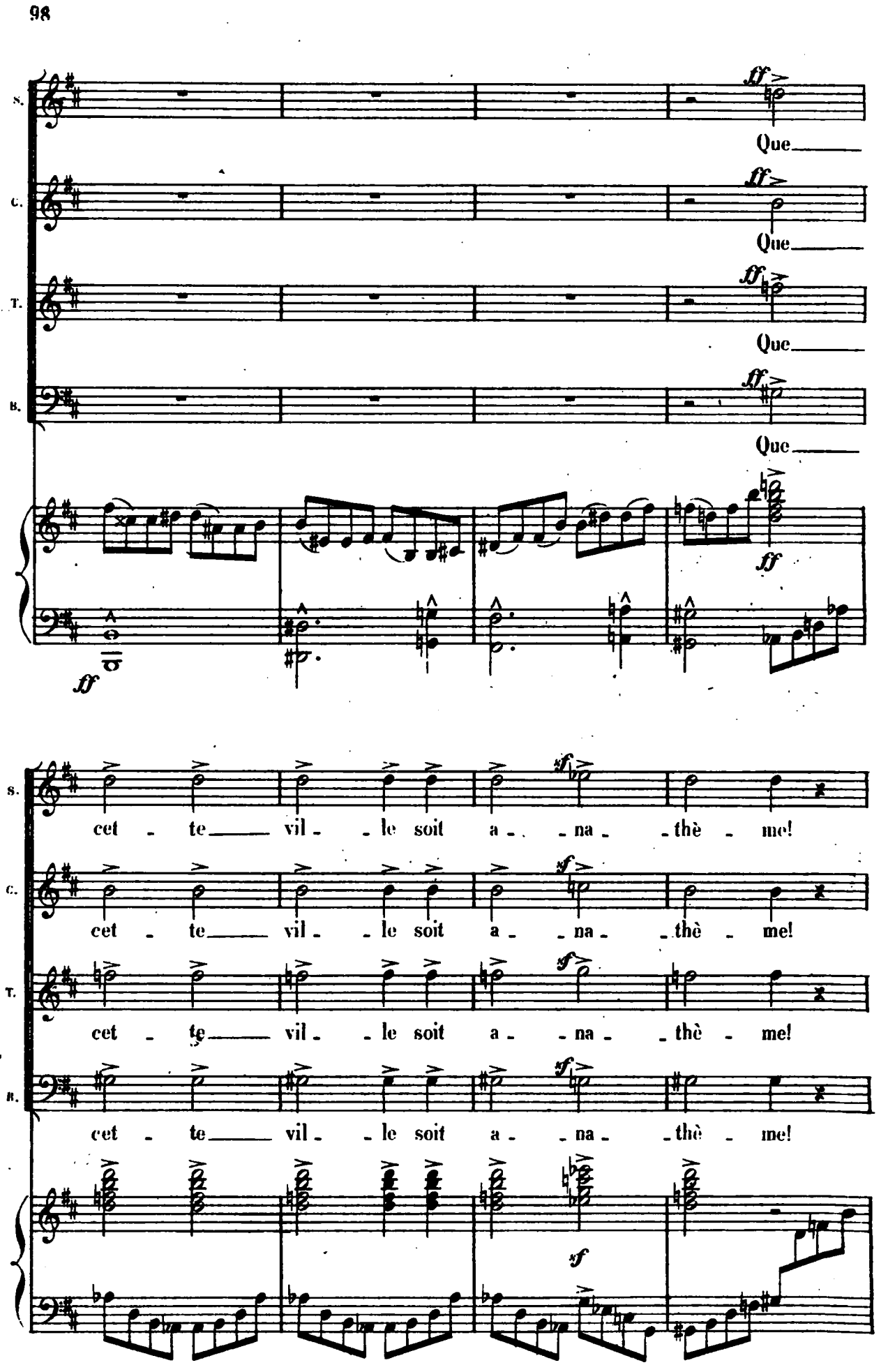
S.
C.
T.
B.
ff
Que
ff
Que
ff
Que
ff
Que
ff
ff
cet - te vil - le soit a - na - thè - me!
cet - te vil - le soit a - na - thè - me!
cet - te vil - le soit a - na - thè - me!
cet - te vil - le soit a - na - thè - me!
sf
sf
sf
sf
sf

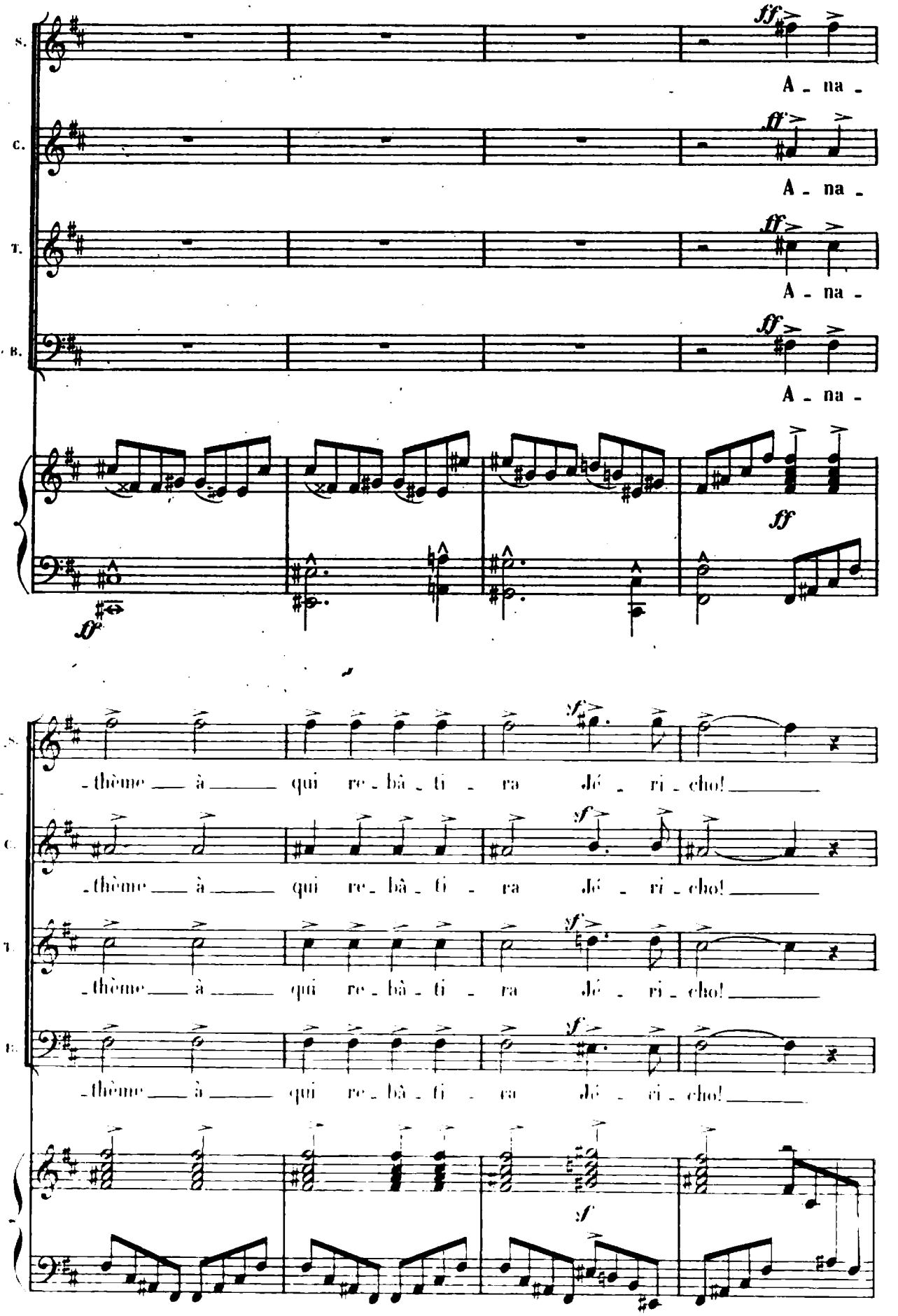
S.
C.
T.
B.
ff
A - na -
ff
A - na -
ff
A - na -
ff
A - na -
ff
ff
sf
- thème à qui re - bâ - ti - ra Jé - ri - cho!
sf
- thème à qui re - bâ - ti - ra Jé - ri - cho!
sf
- thème à qui re - bâ - ti - ra Jé - ri - cho!
sf
- thème à qui re - bâ - ti - ra Jé - ri - cho!
sf

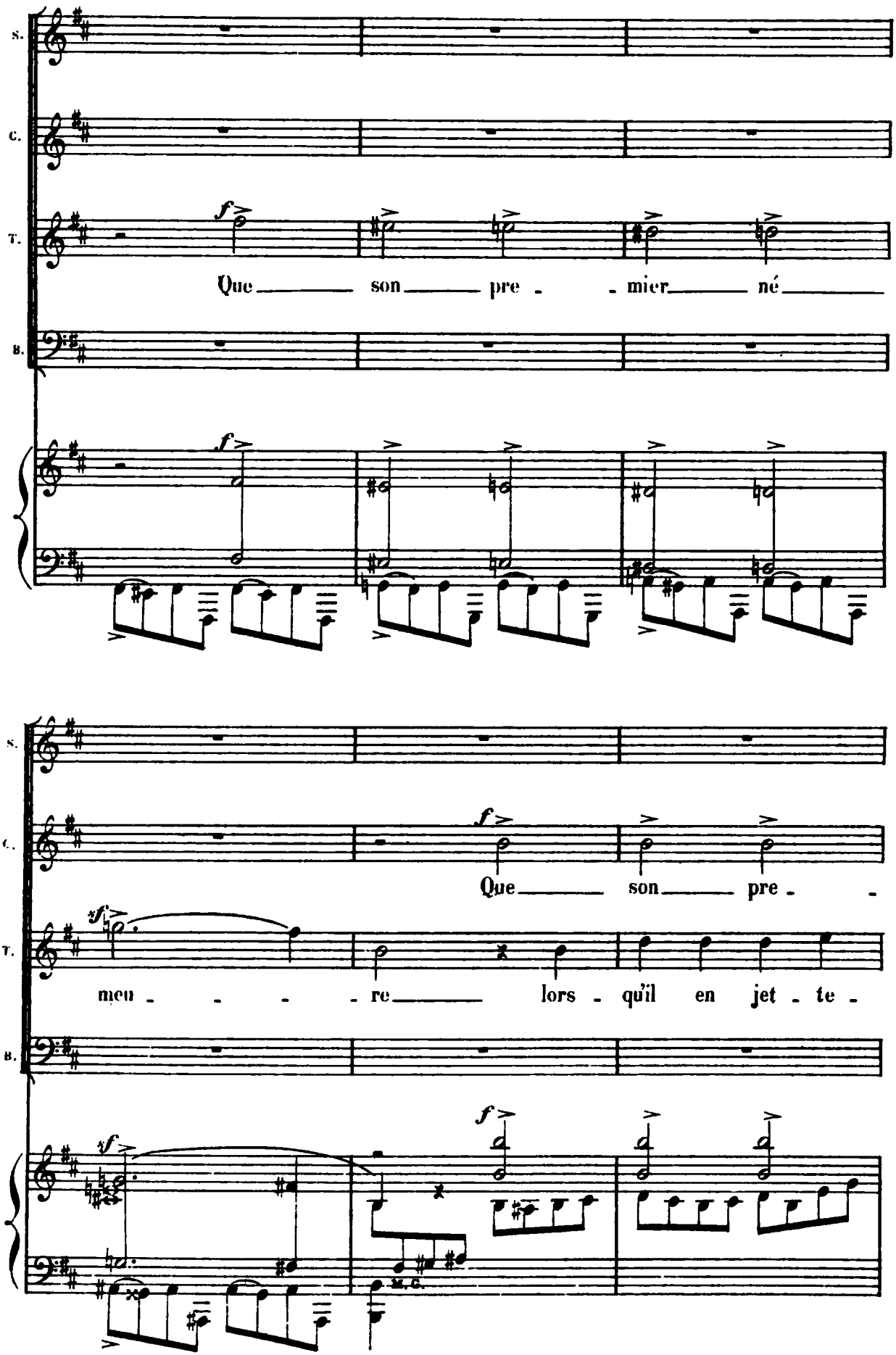
S.
C.
T.
B.
f
Que son pre - mier né
S.
C.
T.
B.
f
Que son pre -
sf
meu - re lors - qu'il en jet - te -
sf
f
M. C.

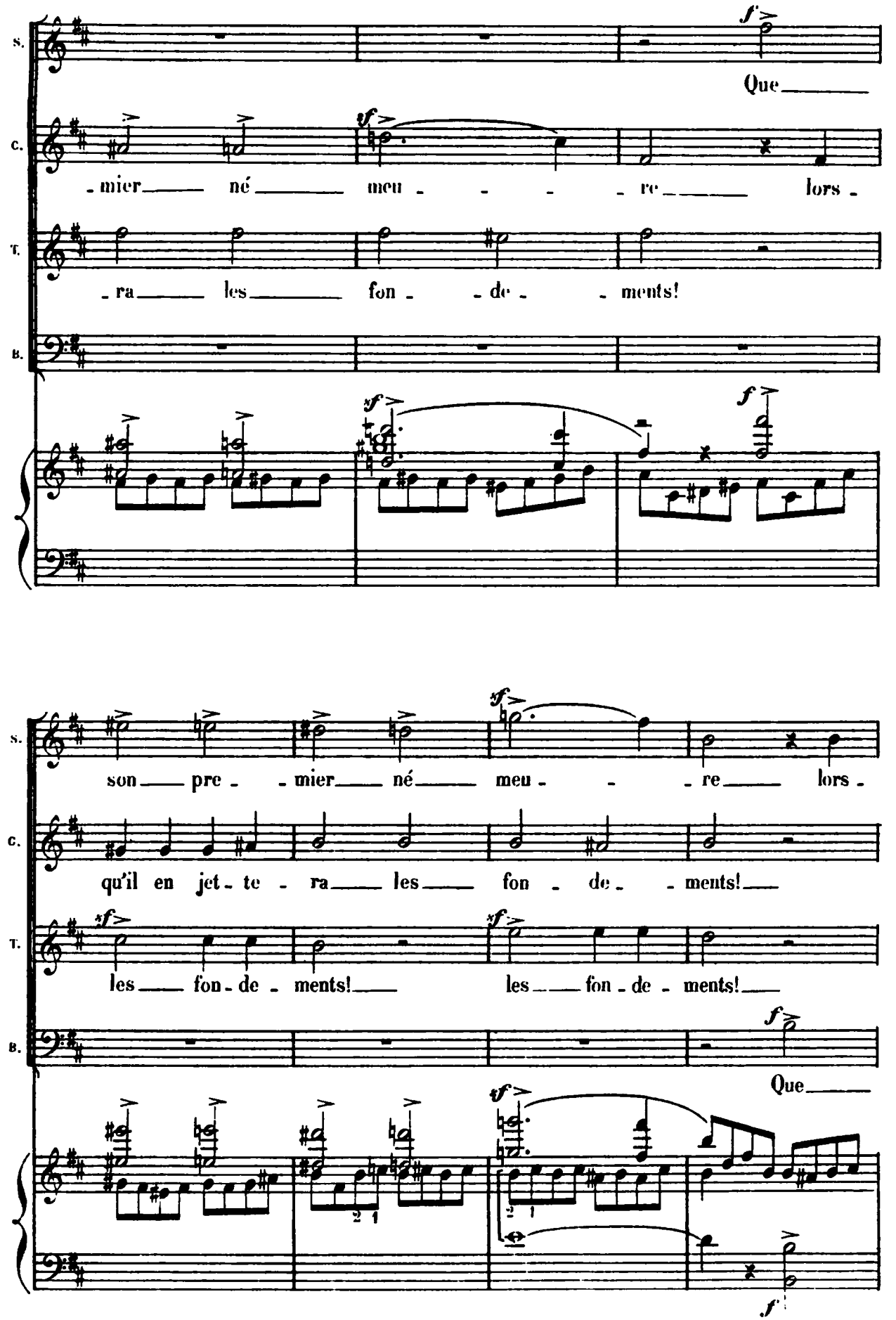
S.
C.
T.
B.
Que
-mier né meu - - - re lors -
-ra les fon - de - ments!
son pre - mier né meu - - re lors -
qu'il en jet - te - ra les fon - de - ments!
les fon - de - ments! les fon - de - ments!
Que

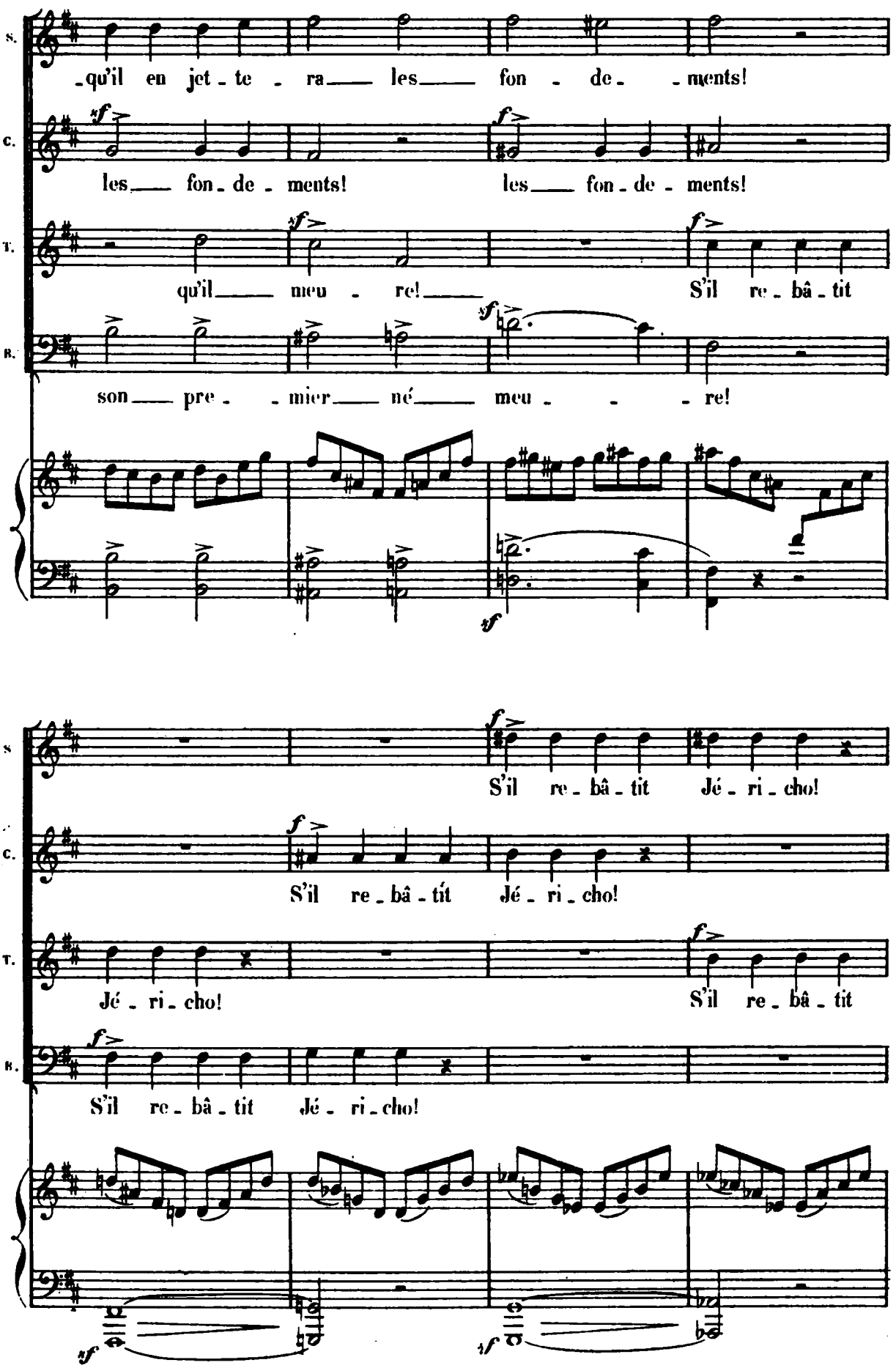
S.
-qu'il en jet - te - ra les fon - de - - ments!
C.
les fon - de - ments! les fon - de - ments!
T.
qu'il meu - re! S'il re - bâ - tit
B.
son pre - - mier né meu - - - re!
S
S'il re - bâ - tit Jé - ri - cho!
C.
S'il re - bâ - tit Jé - ri - cho!
T.
Jé - ri - cho! S'il re - bâ - tit
B.
S'il re - bâ - tit Jé - ri - cho!

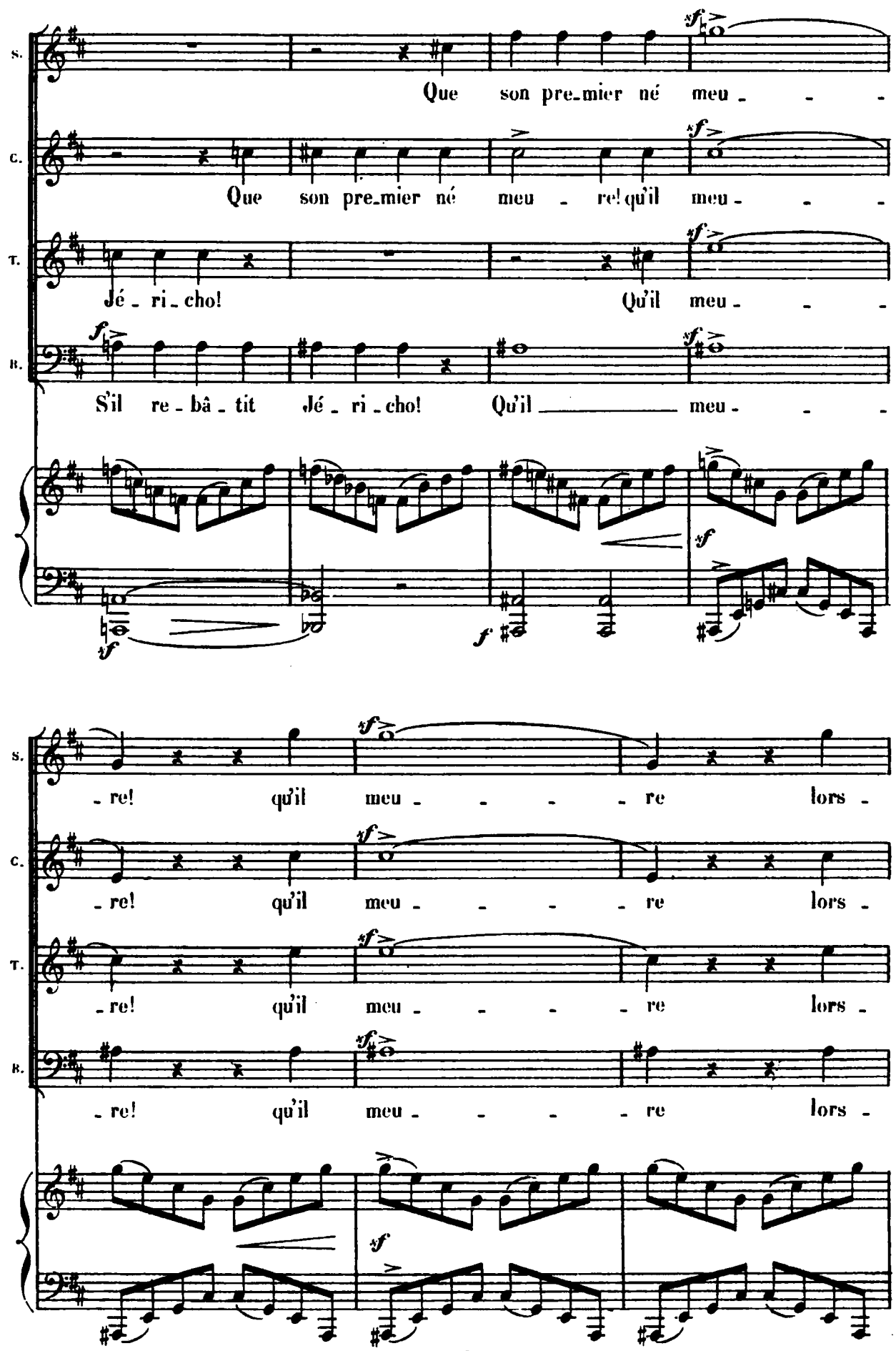
S.
Que son pre_mier né meu - - -
C.
Que son pre_mier né meu - re! qu'il meu - - -
T.
Jé - ri - cho! Qu'il meu - - -
B.
S'il re - bâ - tit Jé - ri - cho! Qu'il ——— meu - - -
- re! qu'il meu - - - - re lors -
- re! qu'il meu - - - - re lors -
- re! qu'il meu - - - - re lors -
- re! qu'il meu - - - - re lors -

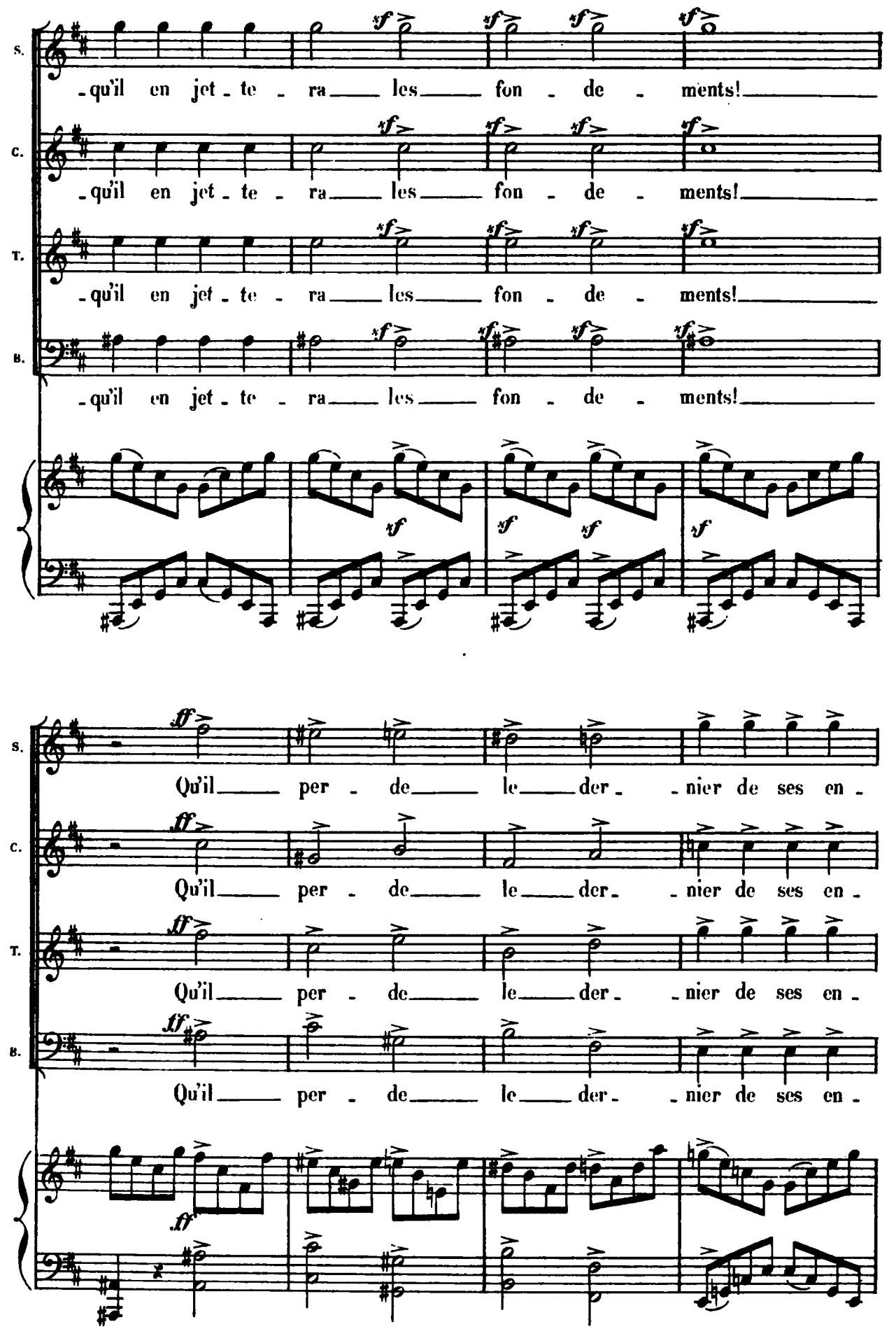
S.
C.
T.
B.
-qu'il en jet - te - ra les fon - de - ments!
Qu'il per - de le der - nier de ses en -

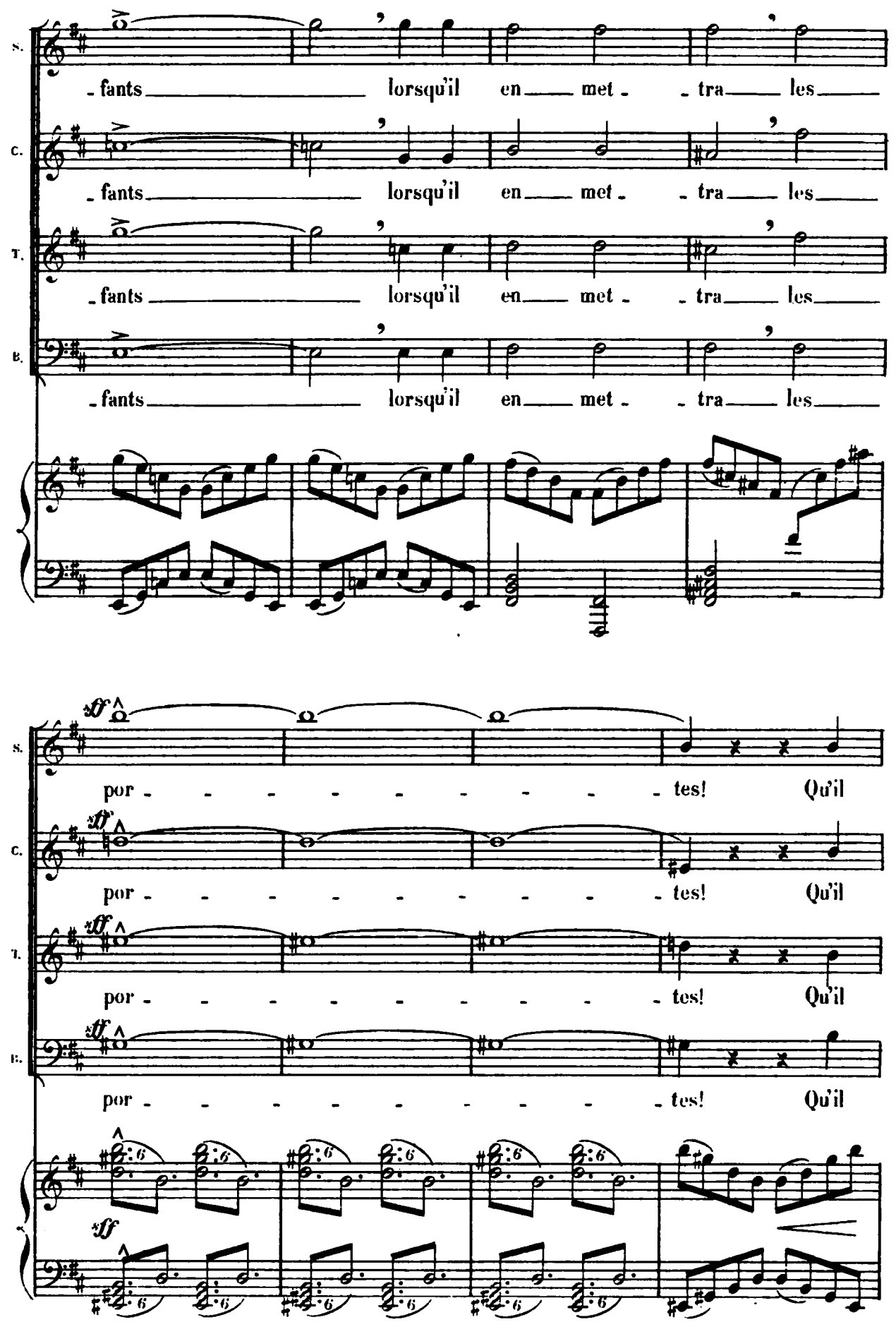
S.
C.
T.
B.
- fants lorsqu'il en met - tra les
- fants lorsqu'il en met - tra les
- fants lorsqu'il en met - tra les
- fants lorsqu'il en met - tra les
ff
por - - - - - - - - - tes! Qu'il
ff
por - - - - - - - - - tes! Qu'il
ff
por - - - - - - - - - tes! Qu'il
ff
por - - - - - - - - - tes! Qu'il
ff

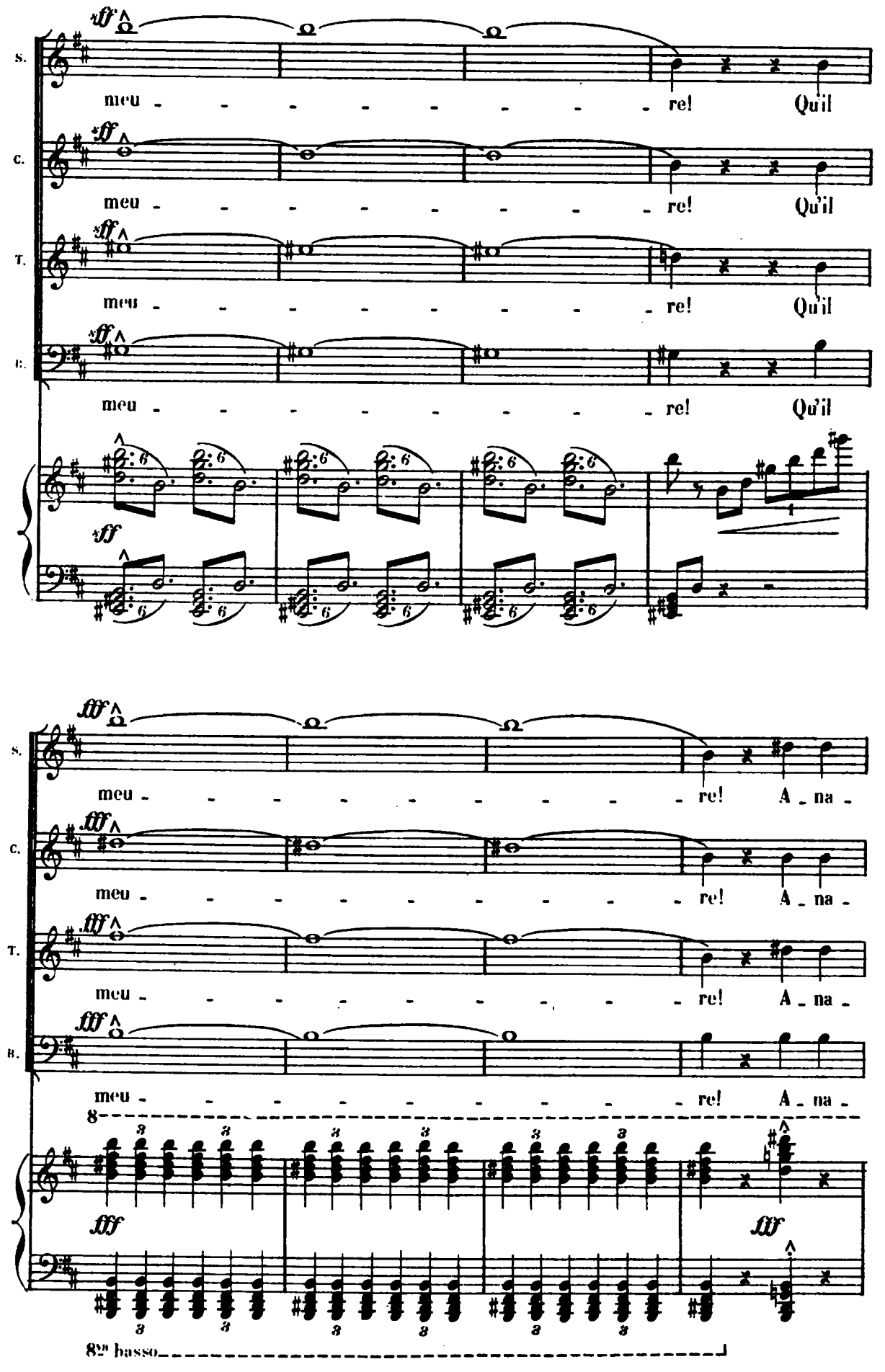
S.
C.
T.
B.
meu - - - - - - - - - re! Qu'il
meu - - - - - - - - - re! Qu'il
meu - - - - - - - - - re! Qu'il
meu - - - - - - - - - re! Qu'il
ff
fff
meu - - - - - - - - - re! A - na -
meu - - - - - - - - - re! A - na -
meu - - - - - - - - - re! A - na -
meu - - - - - - - - - re! A - na -
8
8va basso

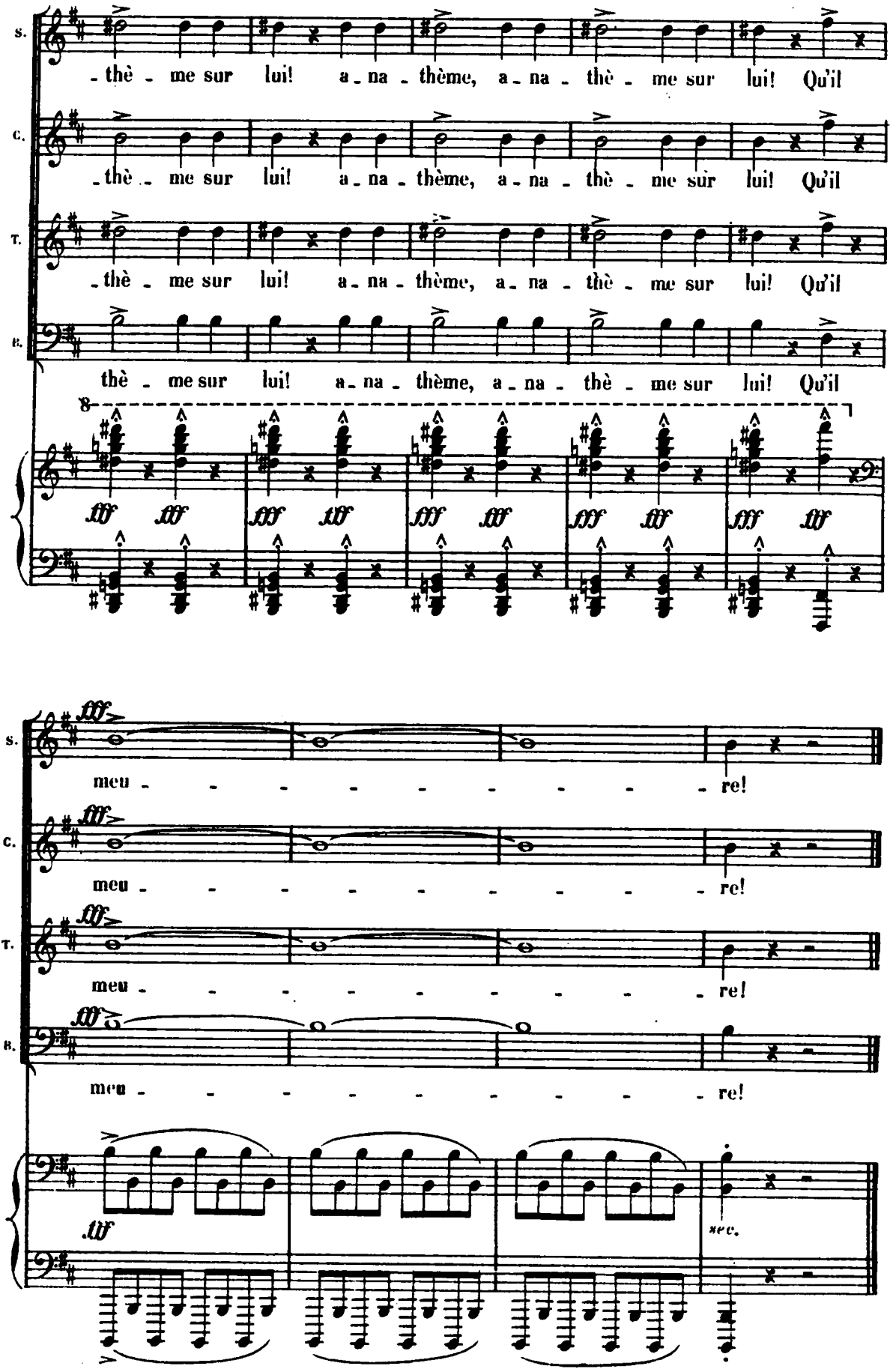

Fin de la 2me Partie.

CHANAAN (LA TERRE PROMISE).

« Il renvoya ensuite le peuple
« chacun dans ses terres. »

JOSUÉ.

PASTORALE.

Modéré – avec ampleur. 60=♩.

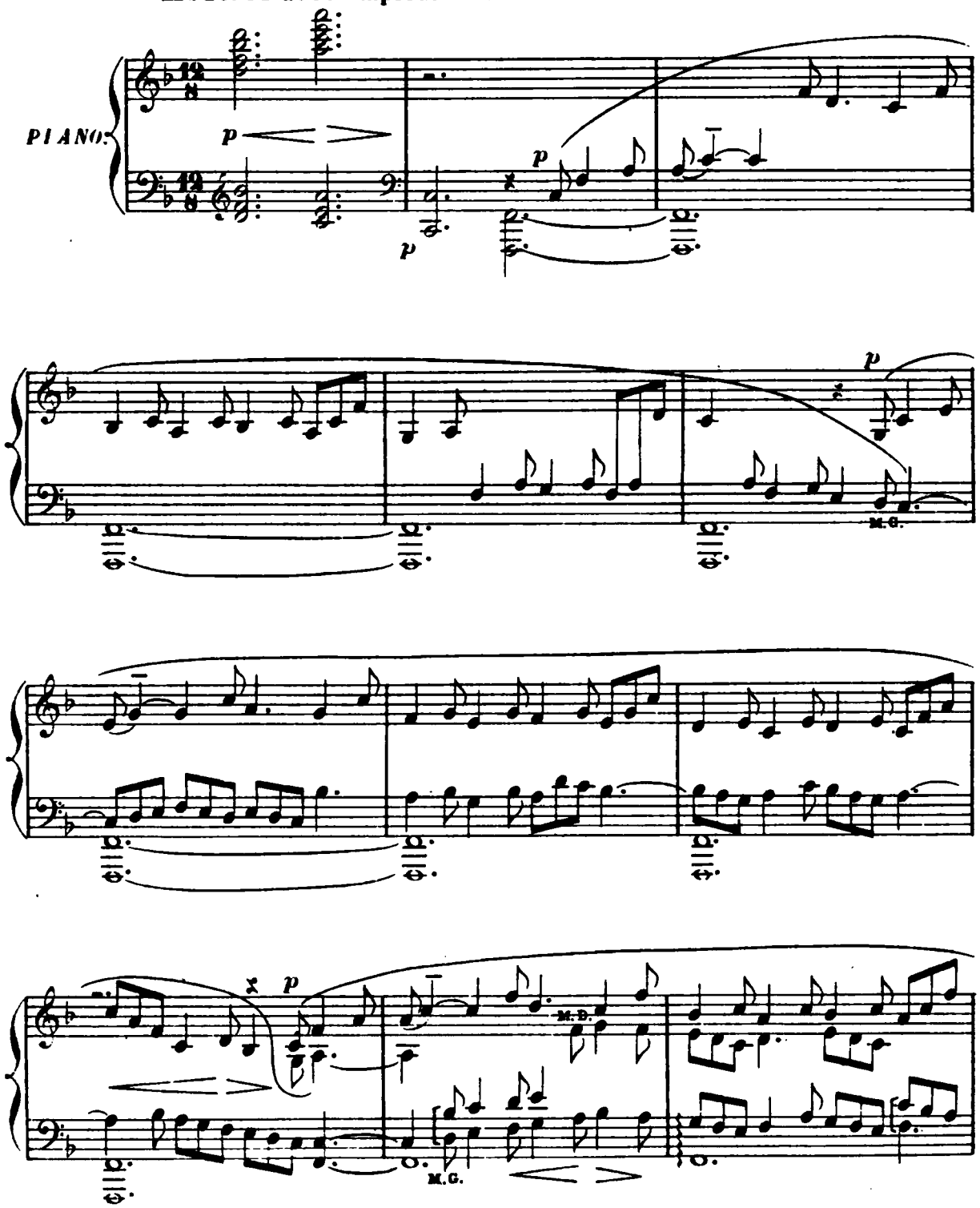

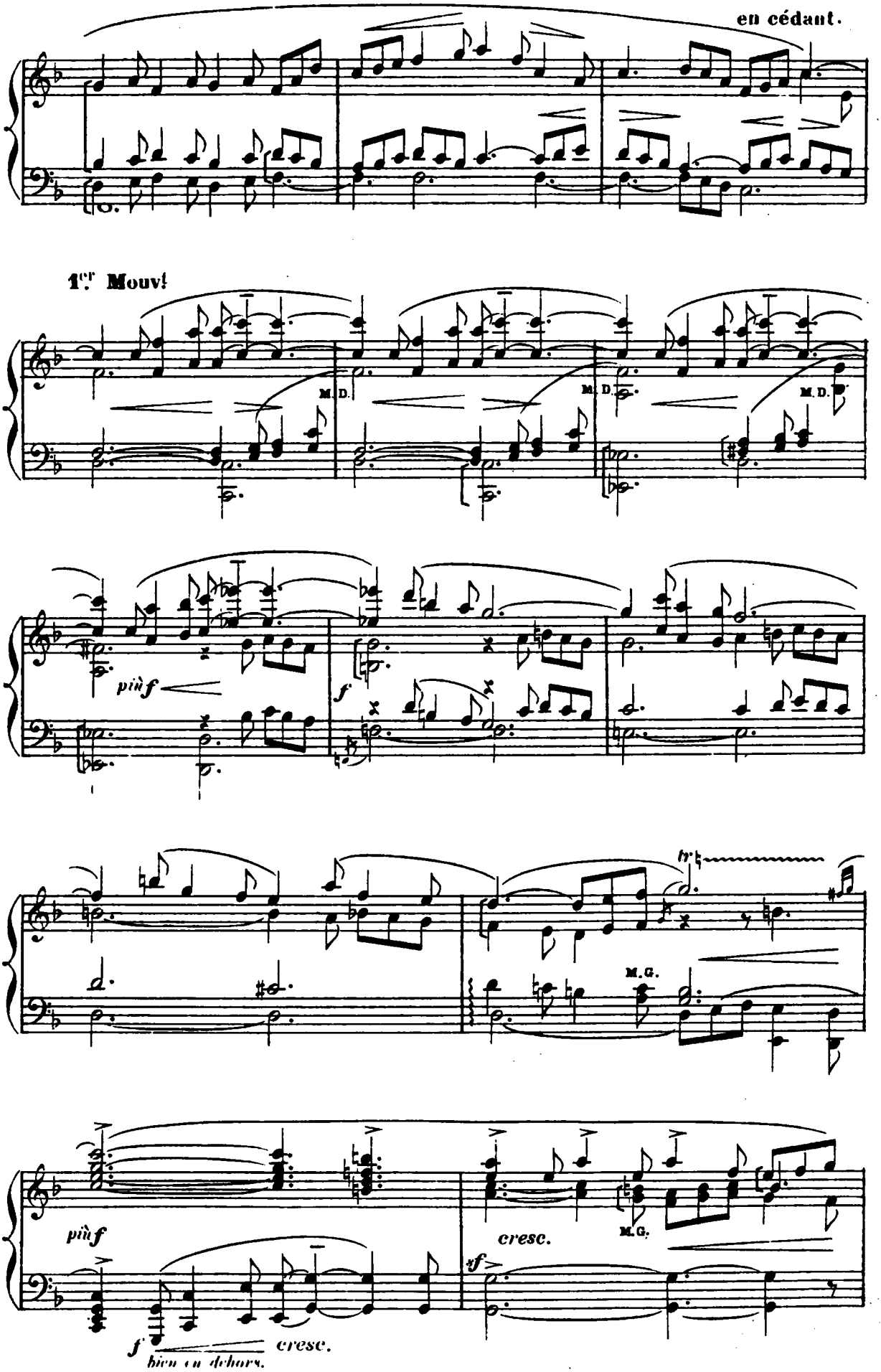
en cédant.
1er. Mouv!
M.D.
M.D.
M.D.
più f
f
tr
M.G.
più f
cresc.
M.G.
sf
f
cresc.
bien en dehors.

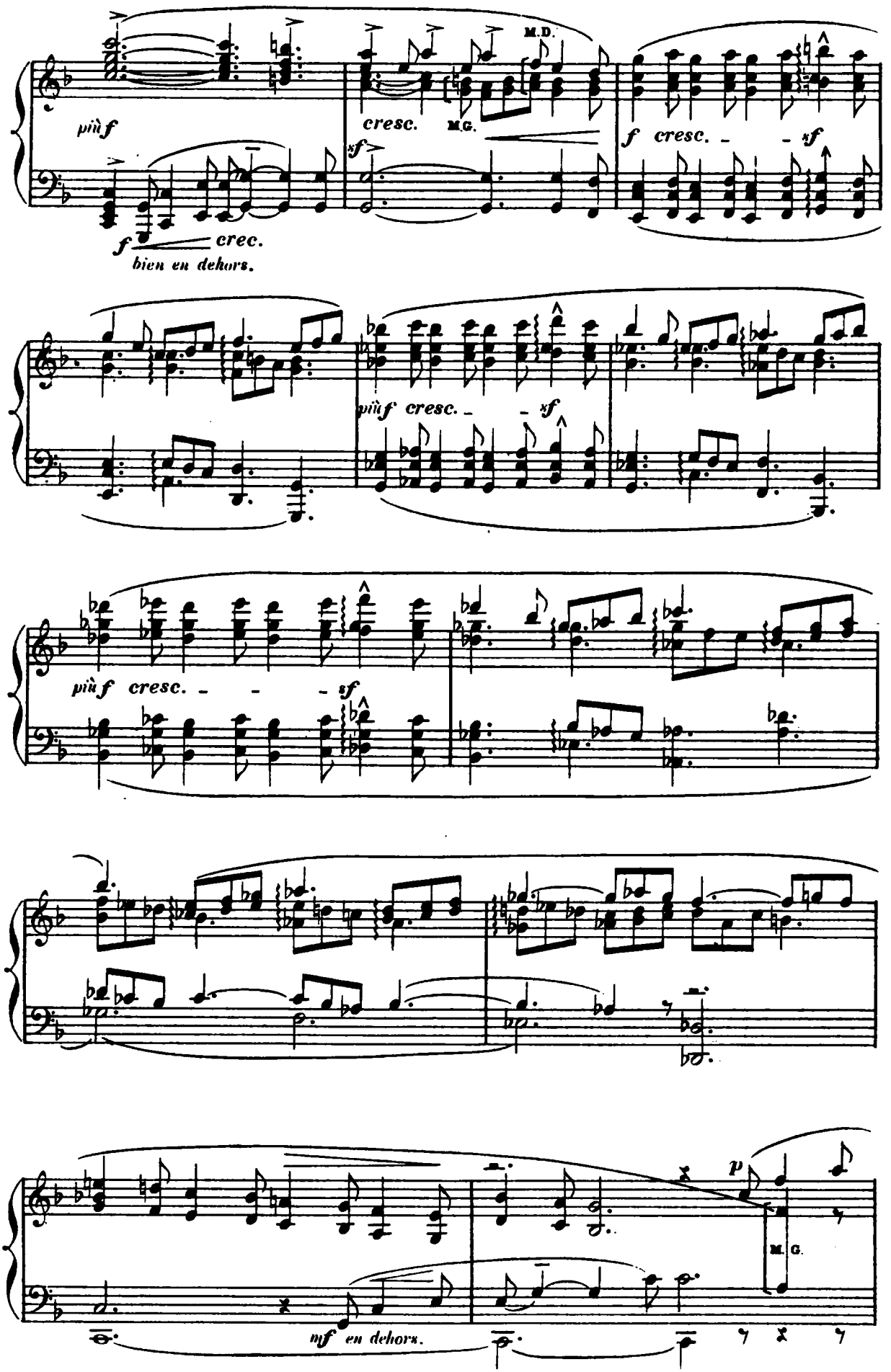
più f
M.D.
cresc.
M.G.
f cresc. - - sf
f crec.
bien en dehors.
più f cresc. - - sf
più f cresc. - - - sf
p
M. G.
mf en dehors.

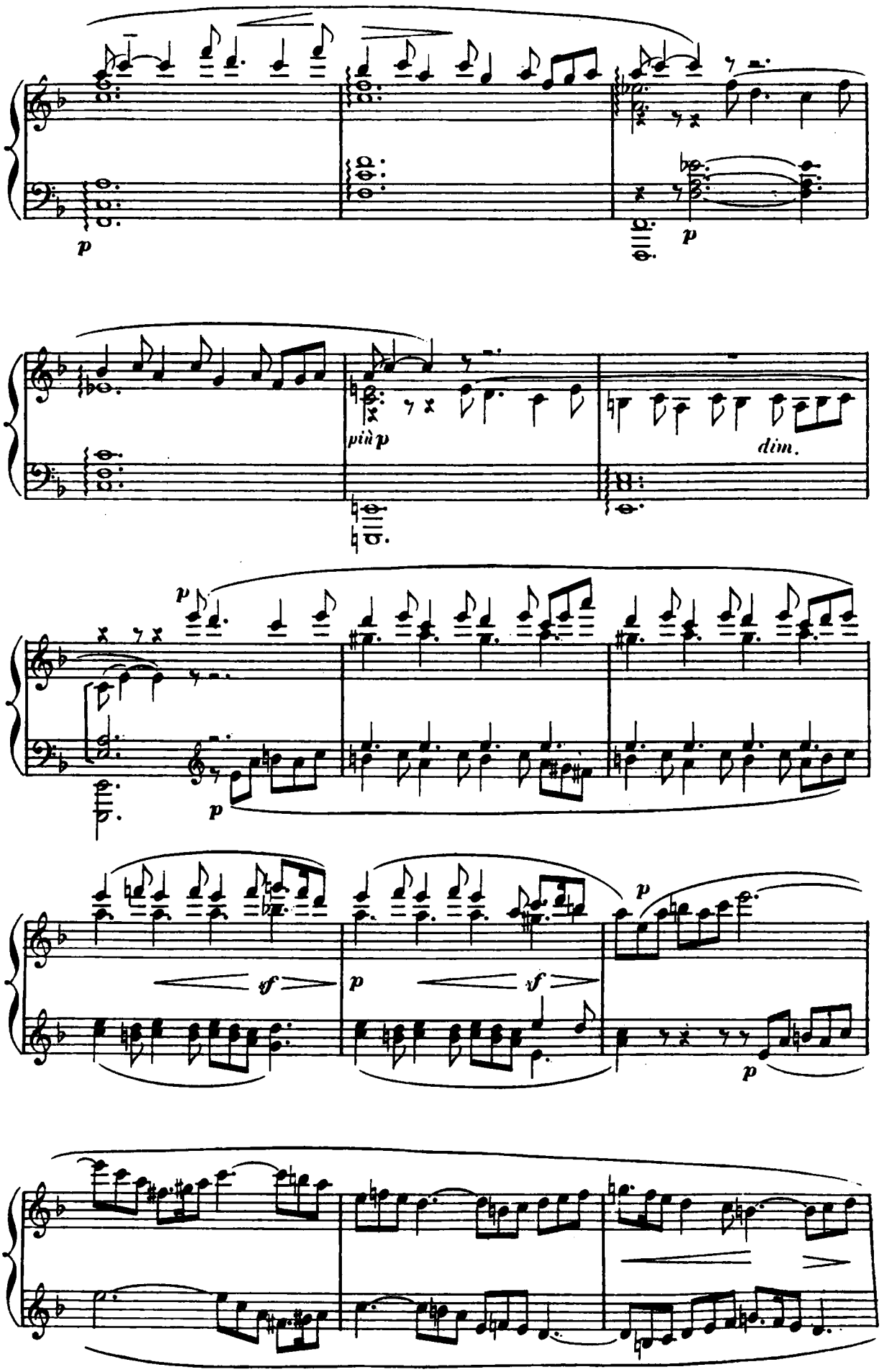
p
p
più p
dim.
p
p
sf
p
sf
p
p

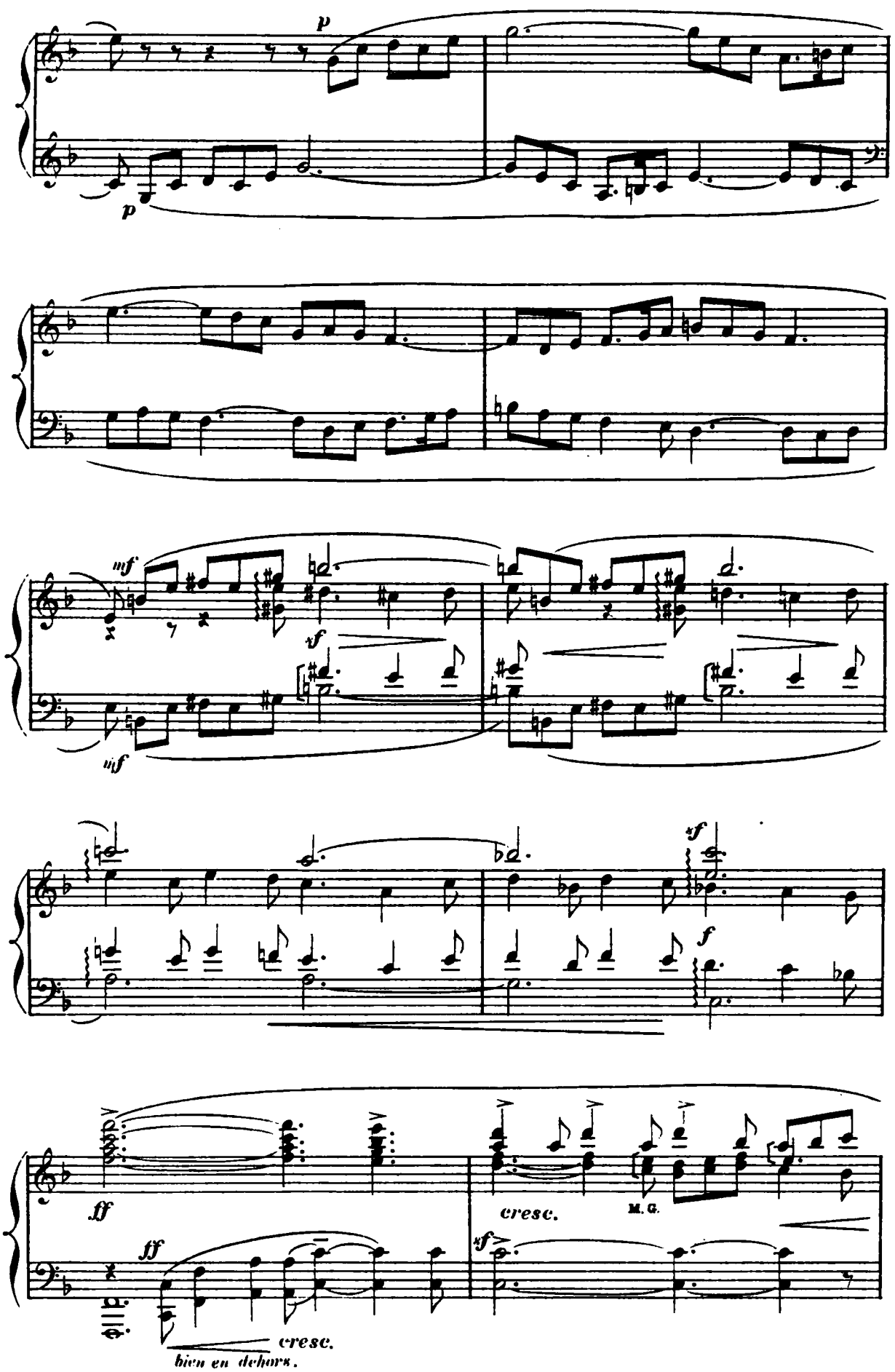
p
p
mf
mf
sf
sf
f
ff
ff
cresc.
bien en dehors.
cresc.
M. G.
sf

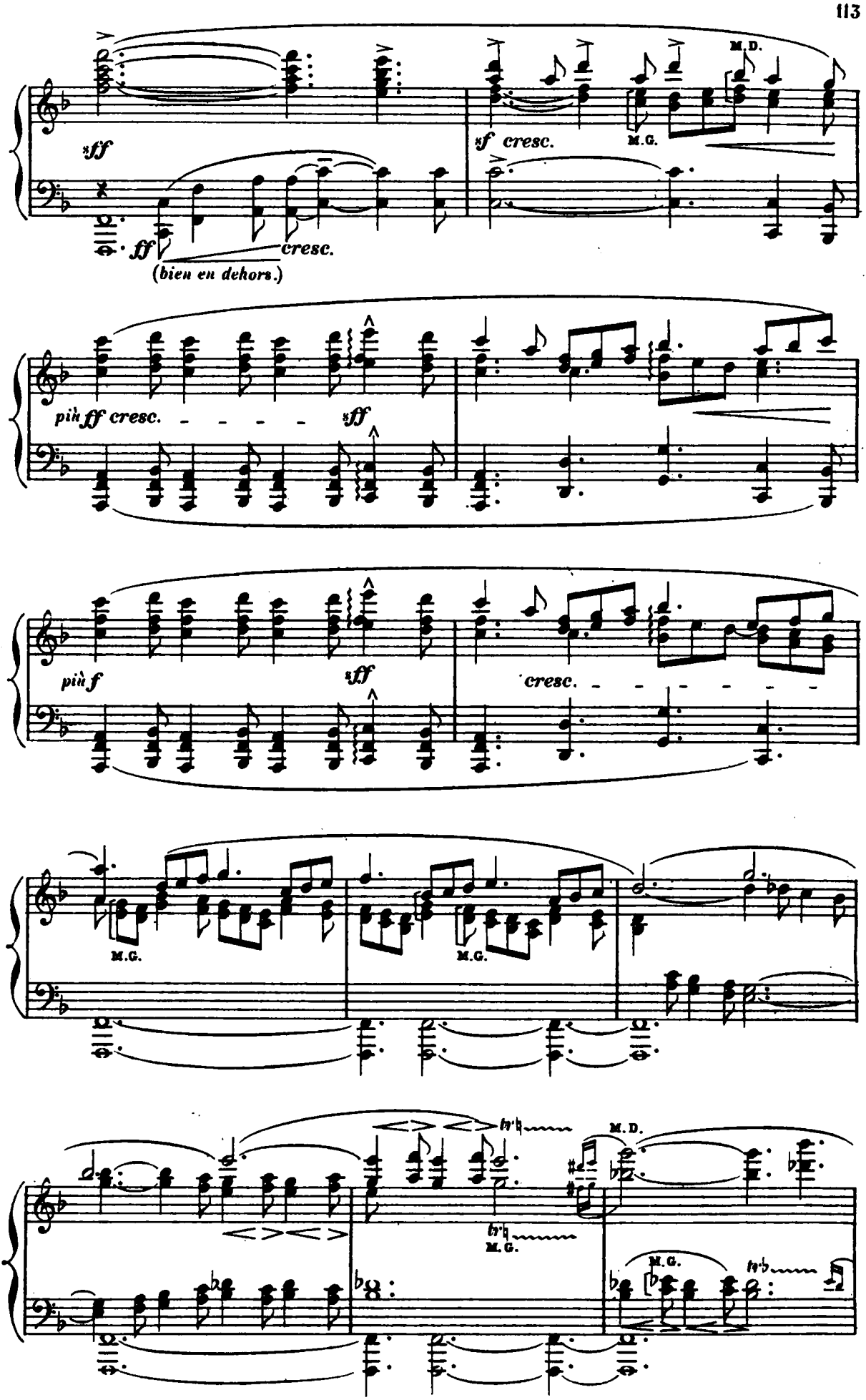
sff
M.D.
sf cresc.
M.G.
ff
cresc.
(bien en dehors.)
più ff cresc.
sff
più f
sff
cresc.
M.G.
M.G.
M.D.
M.G.
M.G.

ISRAËL

SOPRANI.

CONTRALTI.

TÉNORS.

BASSES.

Voi - ci la Ter - re Pro-

Voi - ci la Ter - re Pro-

Voi - ci la Ter - re Pro-

Voi - ci la Ter - re Pro-

p *dim.* *più p*

(*bien en dehors.*)

rall. 1.er Mouv!

S. -mi - se, *mf* La ter -

C. -mi - se. *mf* La ter - re pro-mi - se à nos pè - res,

T. -mi - se,

B. -mi - se,

rall. 1.er Mouv!

mf

M.D. M.G.

p

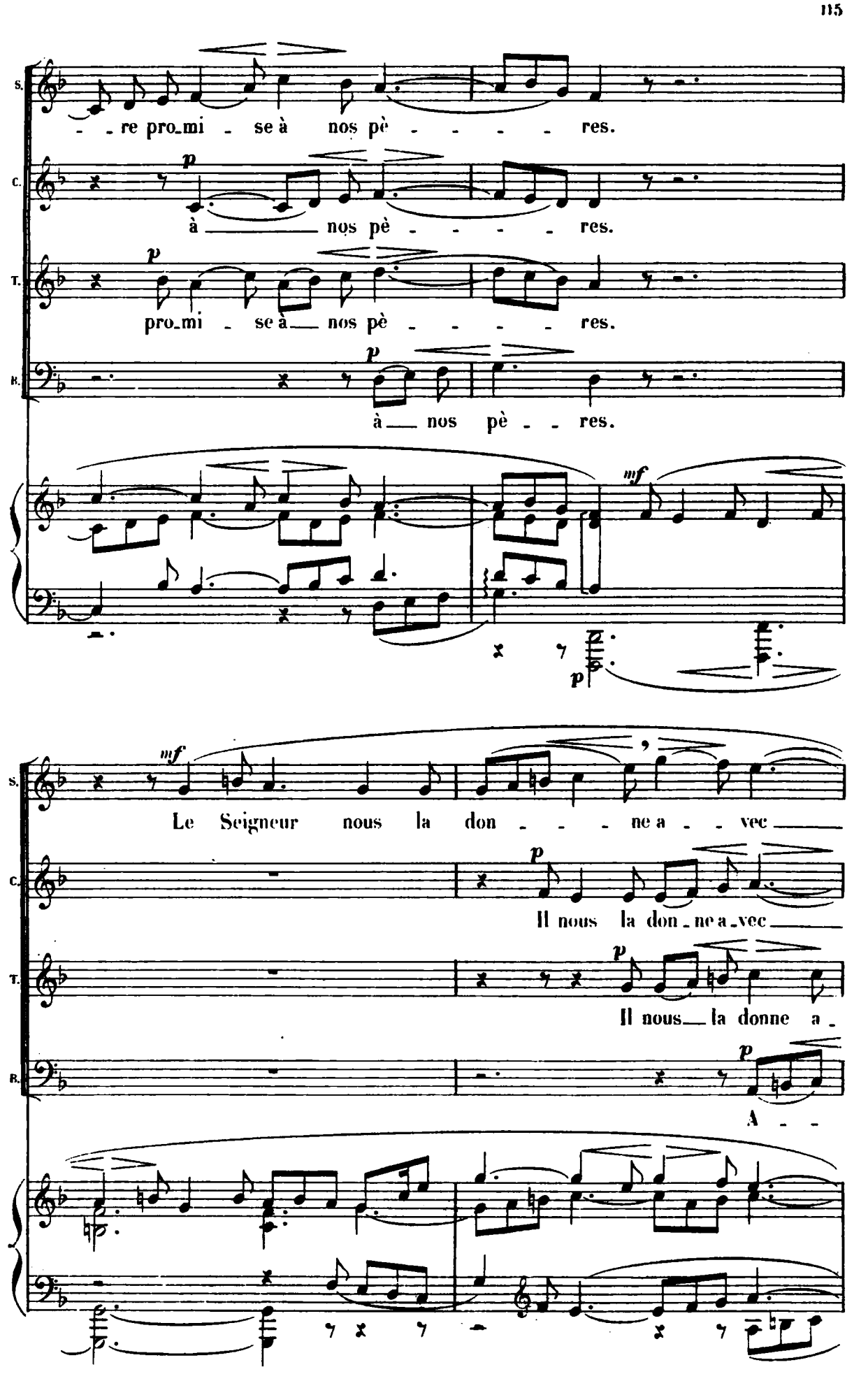
S.
re pro_mi se à nos pè res.
C.
p
à nos pè res.
T.
p
pro_mi se à nos pè res.
B.
p
à nos pè res.
mf
p
S.
mf
Le Seigneur nous la don ne a vec
C.
p
Il nous la don ne a vec
T.
p
Il nous la donne a
B.
p
A

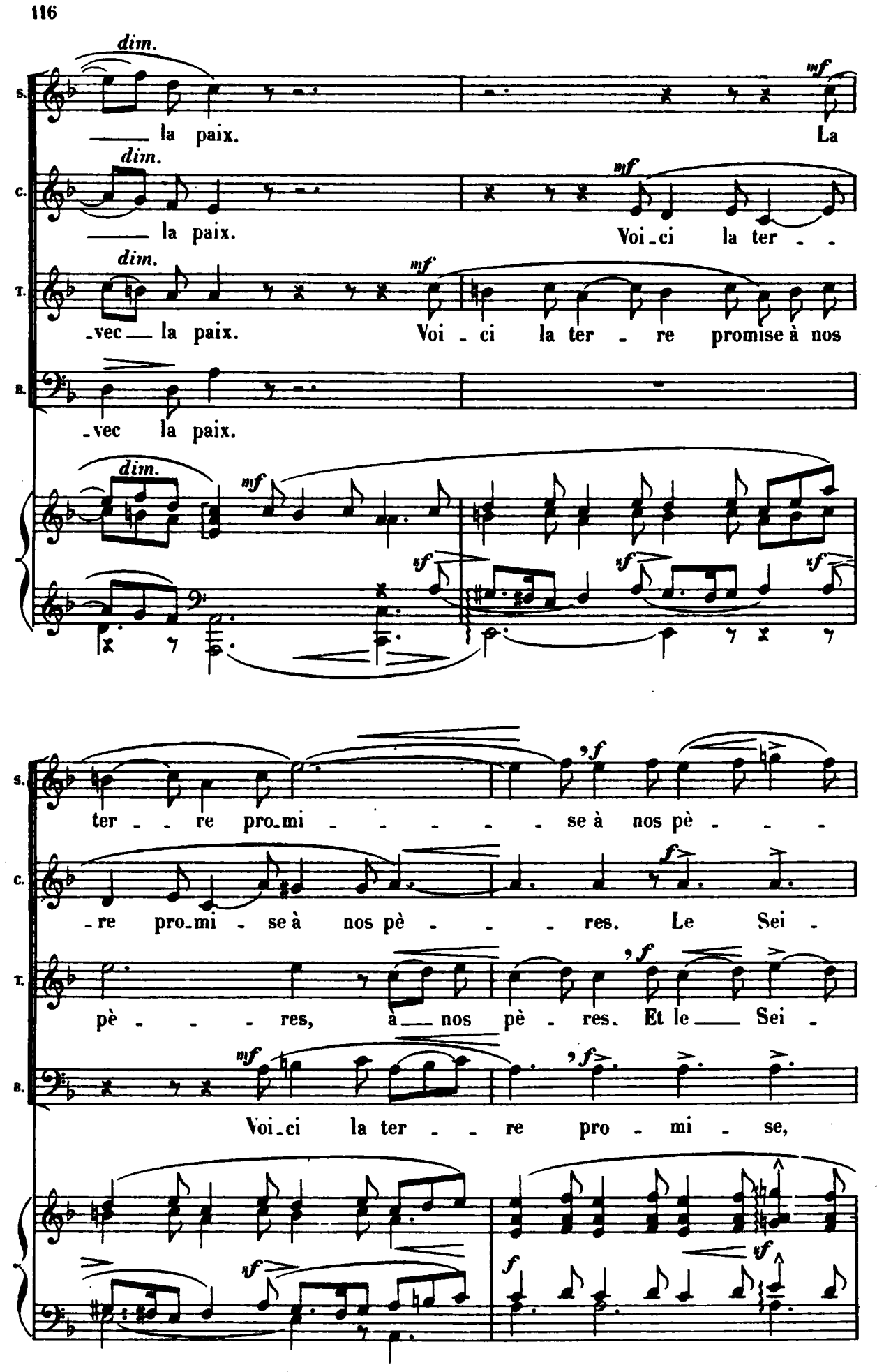
dim.
mf
S.
la paix.
La
C.
la paix.
Voi-ci la ter - -
T.
-vec la paix.
Voi - ci la ter - re promise à nos
B.
-vec la paix.
sf
ter - - re pro-mi - - - - - se à nos pè - - -
-re pro-mi - se à nos pè - - - res. Le Sei -
pè - - - res, à nos pè - res. Et le Sei -
Voi-ci la ter - - re pro - mi - se,

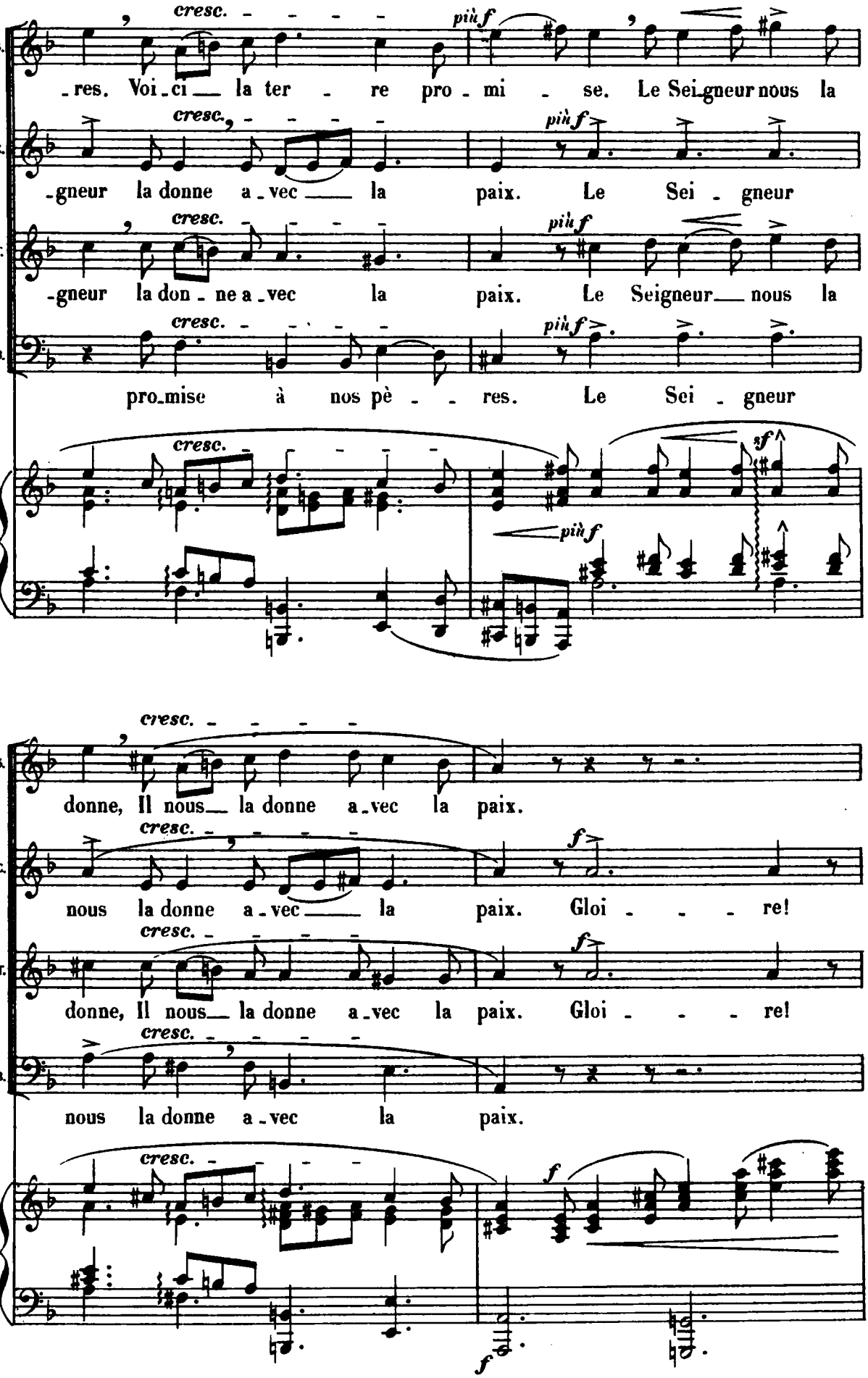
S.
C.
T.
B.
cresc.
più f
res. Voi ci la ter re pro mi se. Le Sei gneur nous la
gneur la donne a vec la paix. Le Sei gneur
gneur la don ne a vec la paix. Le Seigneur nous la
pro mise à nos pè res. Le Sei gneur
sf
donne, Il nous la donne a vec la paix.
f
nous la donne a vec la paix. Gloi re!
donne, Il nous la donne a vec la paix. Gloi re!
nous la donne a vec la paix.

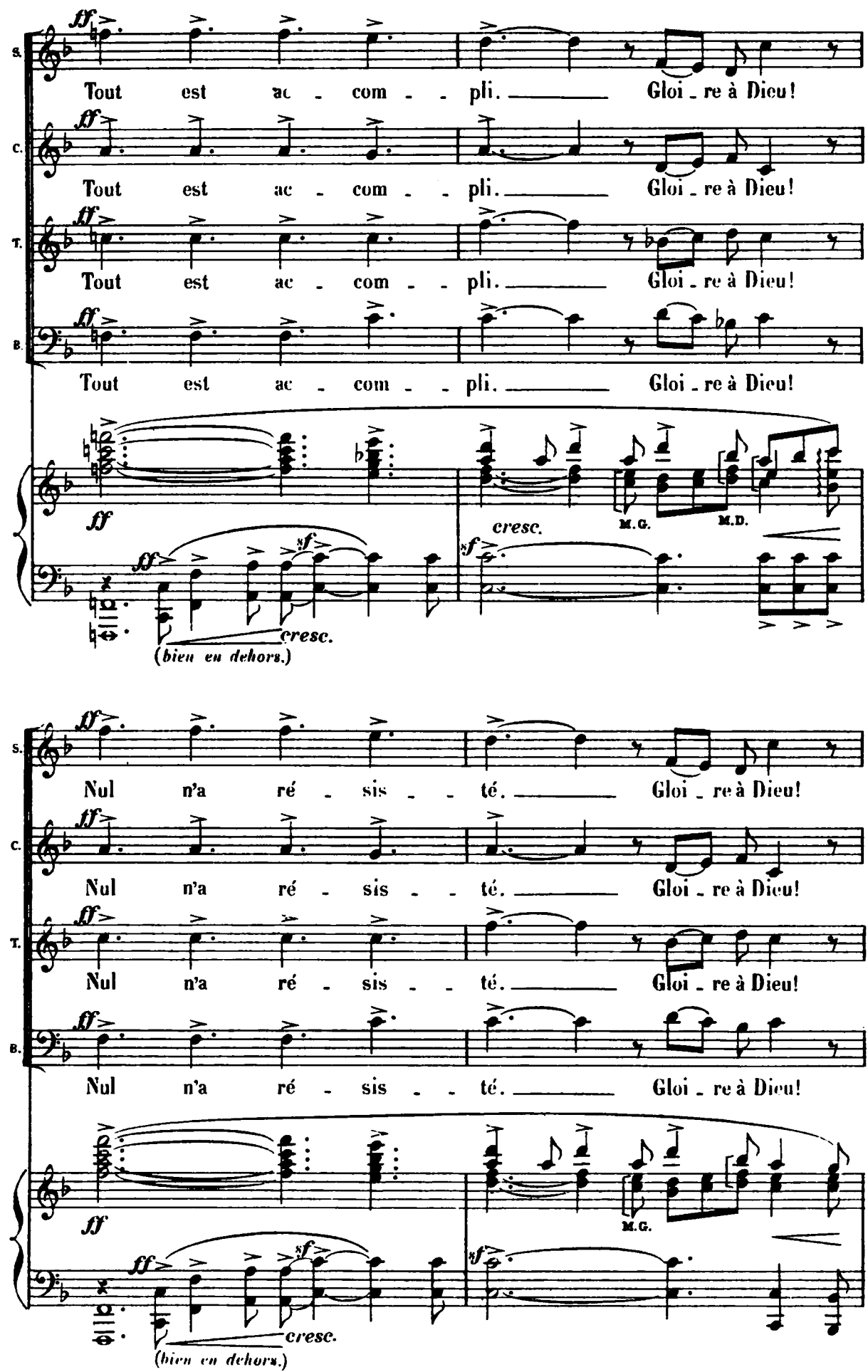
S.
C.
T.
B.
ff
Tout est ac - com - - pli. Gloi - re à Dieu!
cresc.
M.G.
M.D.
sf
(bien en dehors.)
Nul n'a ré - sis - - té. Gloi - re à Dieu!

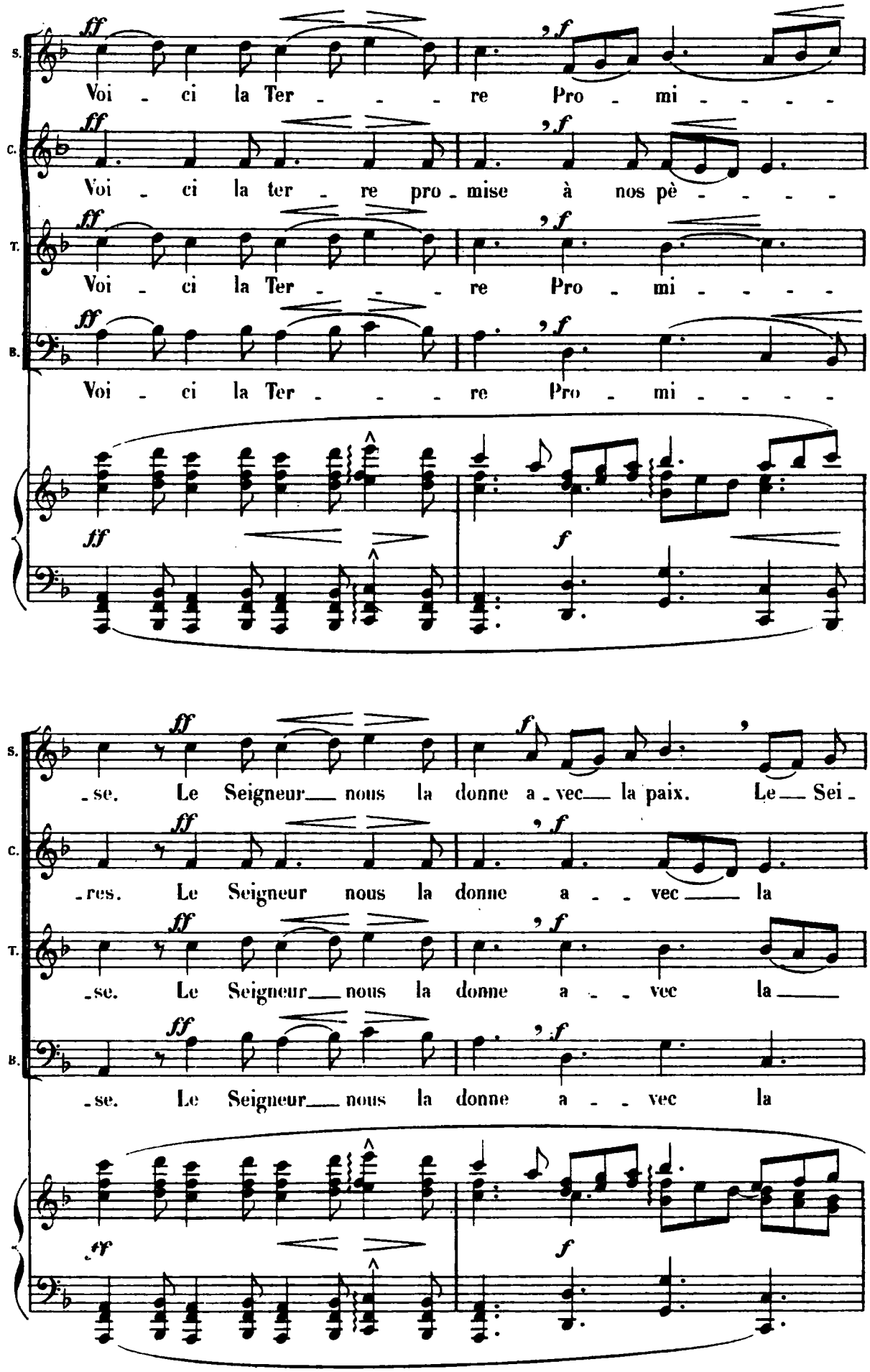
S.
C.
T.
B.
ff
f
Voi - ci la Ter - - - re Pro - mi - - - -
Voi - ci la ter - re pro - mise à nos pè - - - -
Voi - ci la Ter - - - re Pro - mi - - - -
Voi - ci la Ter - - - re Pro - mi - - - -
- se. Le Seigneur nous la donne a - vec la paix. Le Sei -
- res. Le Seigneur nous la donne a - - vec la
- se. Le Seigneur nous la donne a - - vec la
- se. Le Seigneur nous la donne a - - vec la

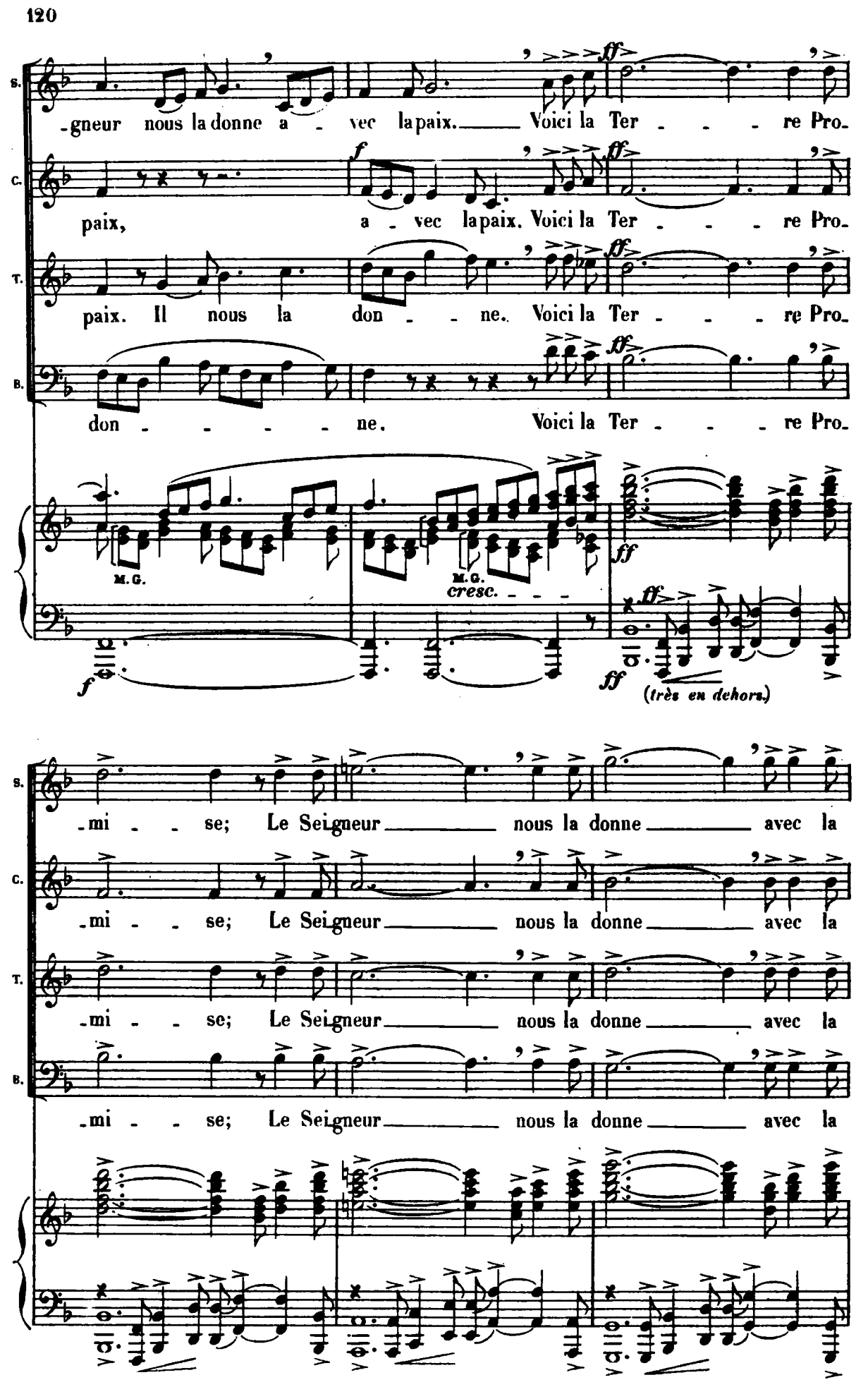
S.
-gneur nous la donne a - vec la paix. Voici la Ter - - - re Pro-
C.
paix, a - vec la paix. Voici la Ter - - - re Pro-
T.
paix. Il nous la don - - ne. Voici la Ter - - - re Pro-
B.
don - - - - - ne. Voici la Ter - - - re Pro-
M. G.
M. G.
cresc. - - -
(très en dehors.)
S.
-mi - - se; Le Seigneur nous la donne avec la
C.
-mi - - se; Le Seigneur nous la donne avec la
T.
-mi - - se; Le Seigneur nous la donne avec la
B.
-mi - - se; Le Seigneur nous la donne avec la

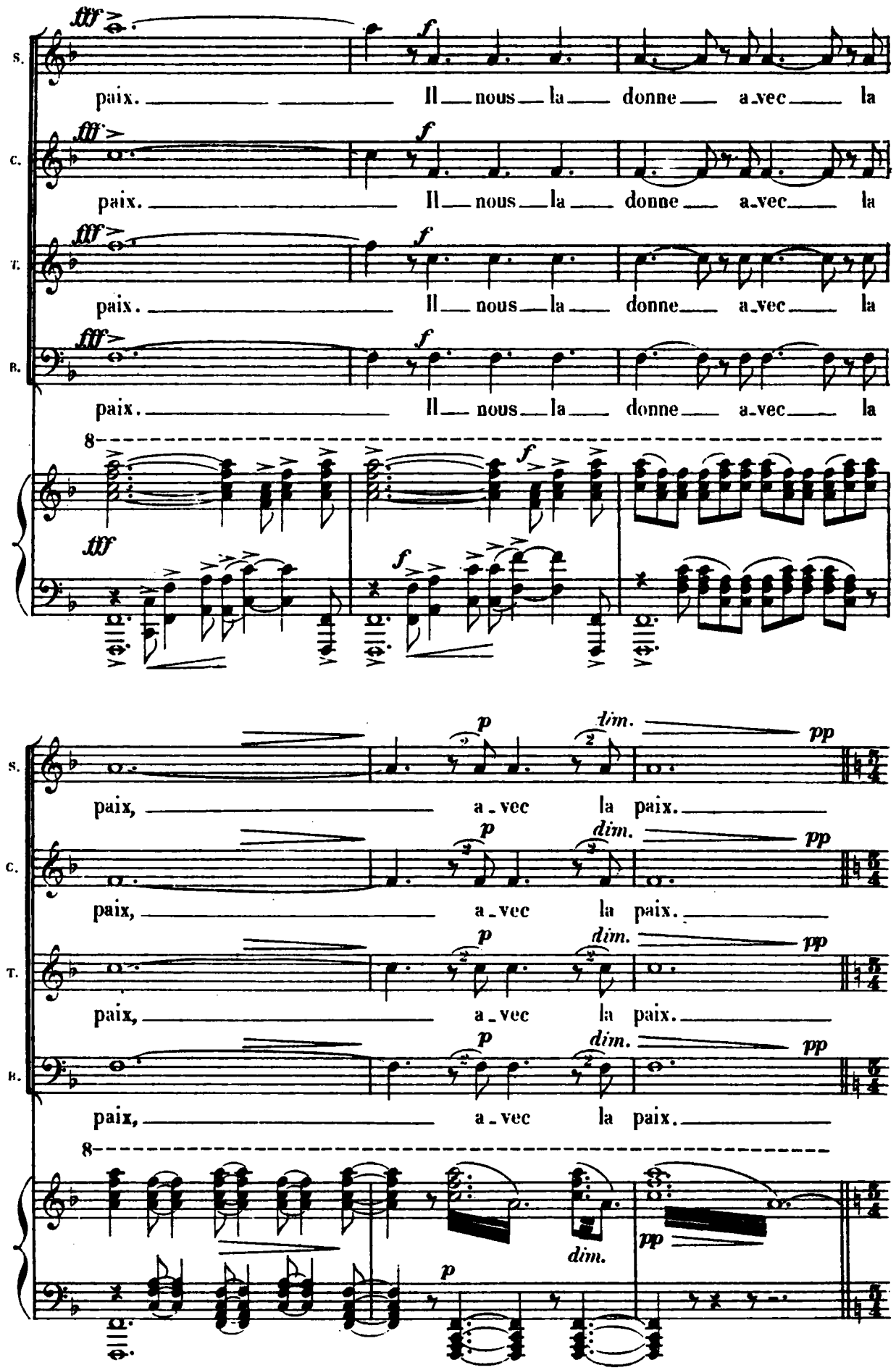
S.
C.
T.
B.
fff
f
paix. Il nous la donne a_vec la
8
ff
p
dim.
pp
paix, a_vec la paix.

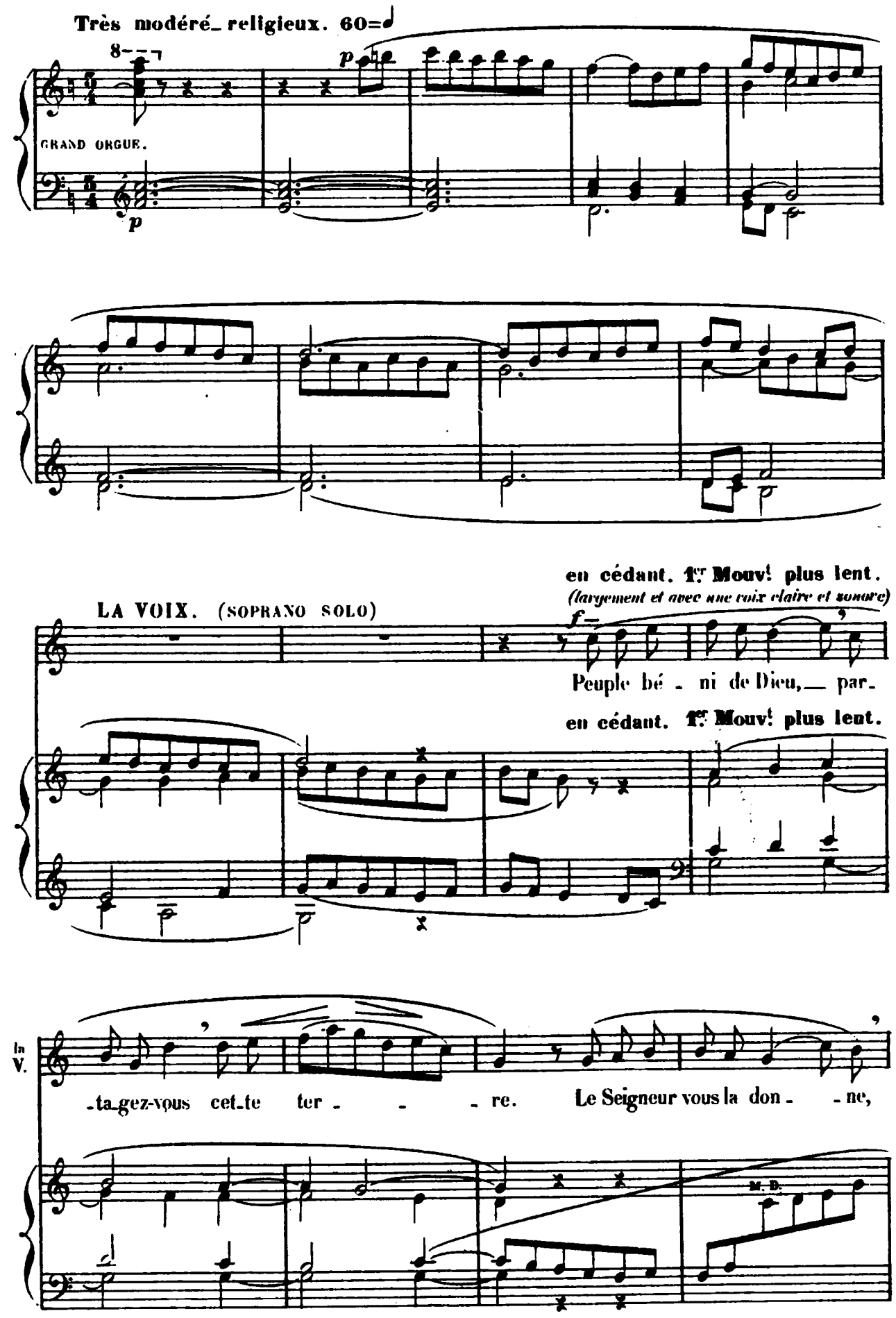
Très modéré_ religieux. 60=
8
GRAND ORGUE.
p
p
en cédant. 1.er Mouv.t plus lent.
(largement et avec une voix claire et sonore)
LA VOIX. (SOPRANO SOLO)
f
Peuple bé - ni de Dieu,__ par-
en cédant. 1.er Mouv.t plus lent.
In V.
-ta-gez-vous cet-te ter - - - re. Le Seigneur vous la don - - ne,
M. D.

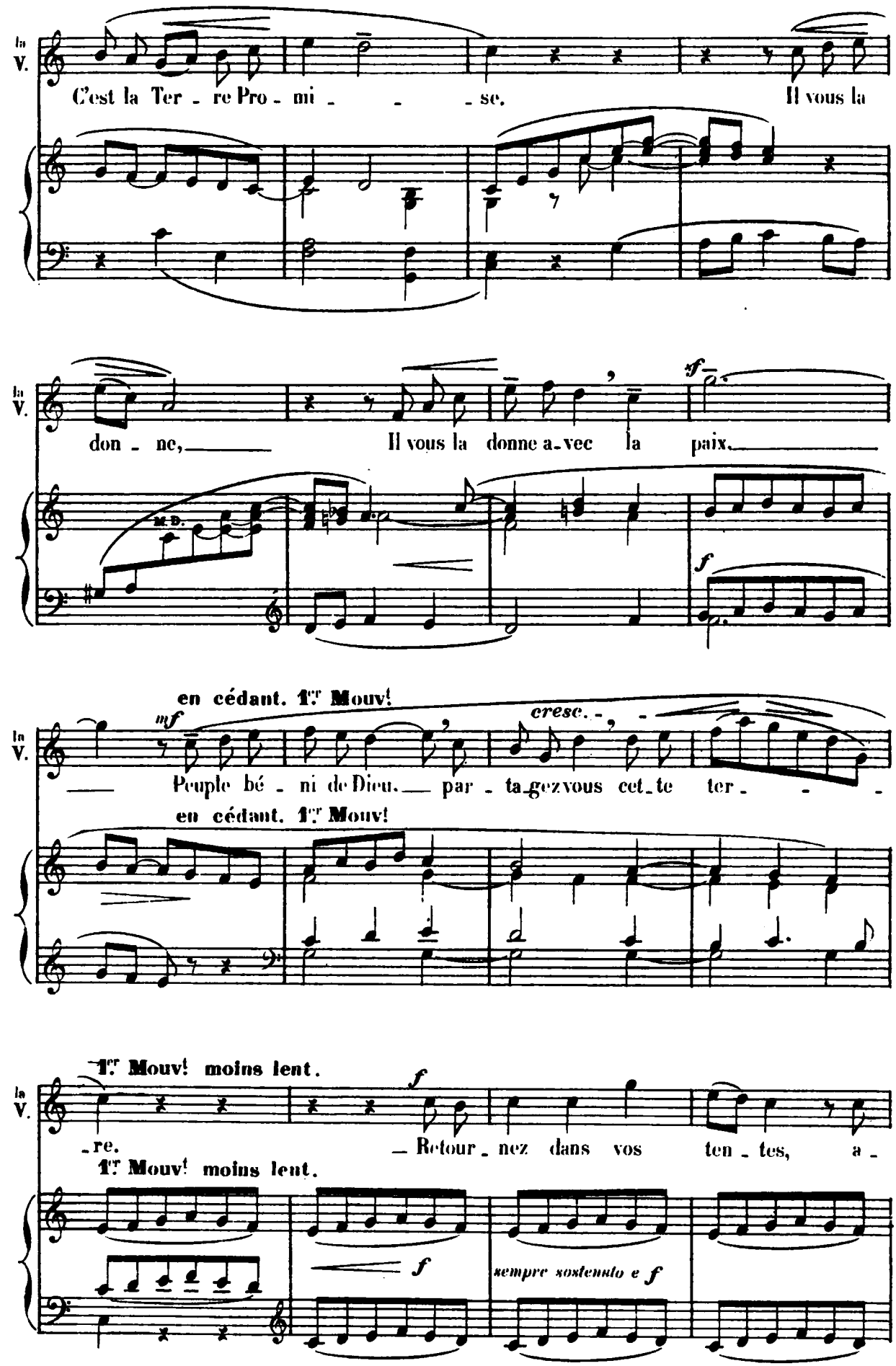
la V.
C'est la Ter - re Pro - mi - - - se. Il vous la
don - ne, Il vous la donne a-vec la paix.
M.D.
mf
f
en cédant. 1.r Mouv!
cresc.
Peuple bé - ni de Dieu. par - ta-gez vous cet-te ter - - -
1.r Mouv! moins lent.
- re. Retour - nez dans vos ten - tes, a -
sempre sostenuto e f

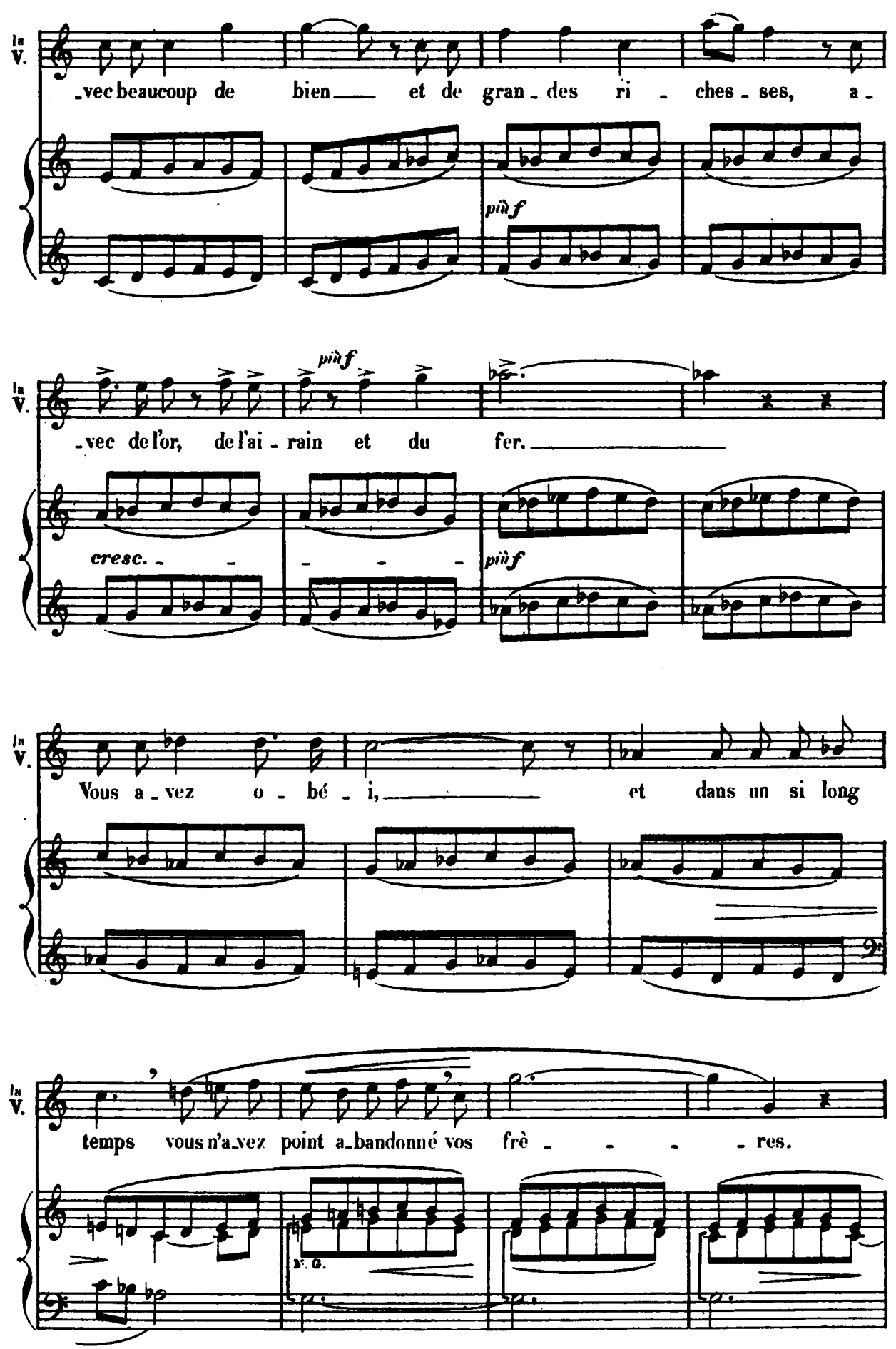
la V.
-vec beaucoup de bien et de gran-des ri-ches-ses, a-
più f
la V.
più f
-vec de l'or, de l'ai-rain et du fer.
cresc.
più f
la V.
Vous a-vez o-bé-i, et dans un si long
la V.
temps vous n'a-vez point a-bandonné vos frè-res.
D. C.

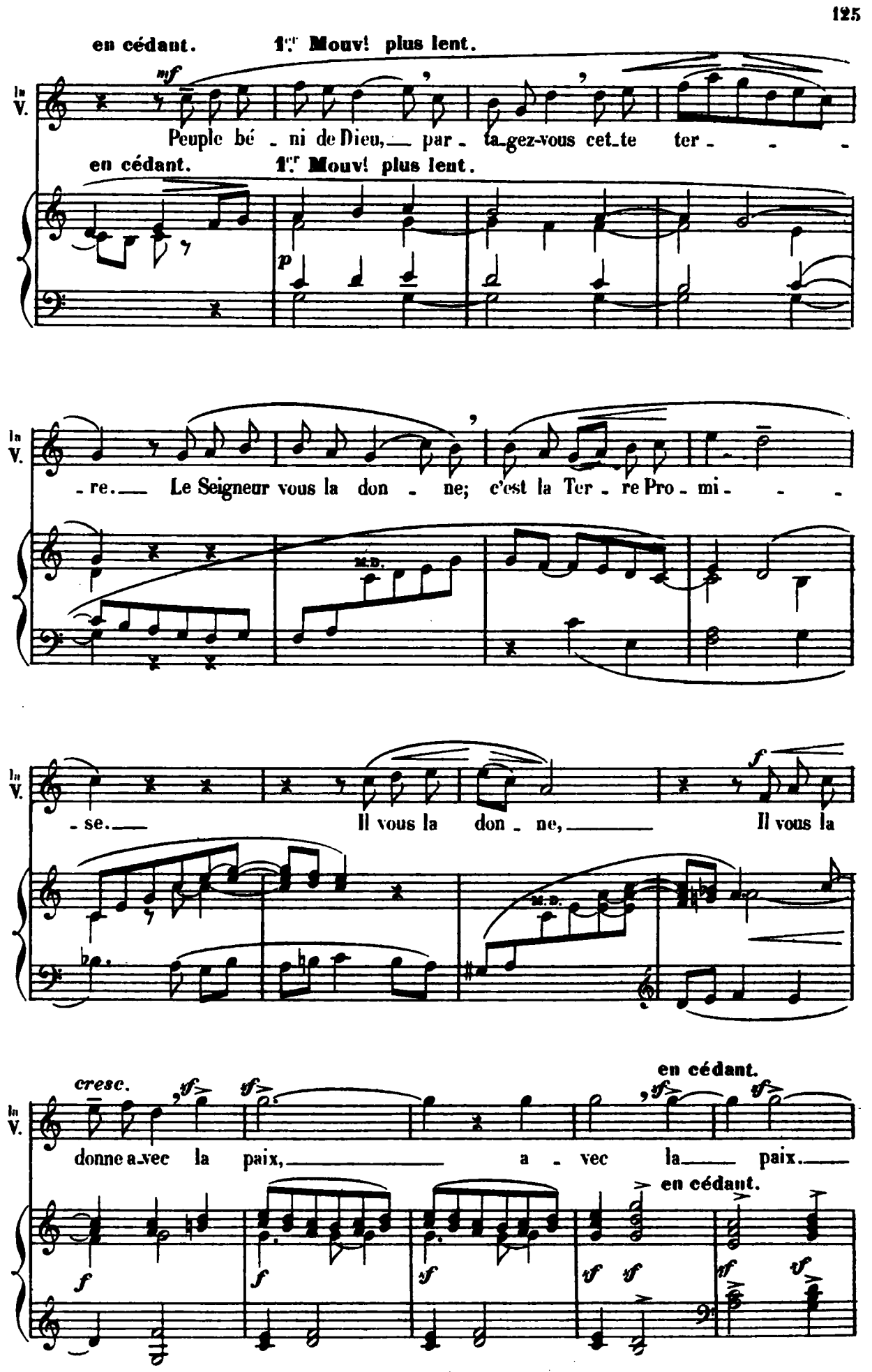
en cédant.
1.er Mouv.t plus lent.
mf
la V.
Peuple bé - ni de Dieu, par - ta-gez-vous cet-te ter - - -
en cédant.
1.er Mouv.t plus lent.
p
la V.
- re. Le Seigneur vous la don - ne; c'est la Ter - re Pro - mi - - -
M.D.
la V.
- se. Il vous la don - ne, Il vous la
f
M.D.
cresc.
en cédant.
la V.
donne a-vec la paix, a - vec la paix.
en cédant.

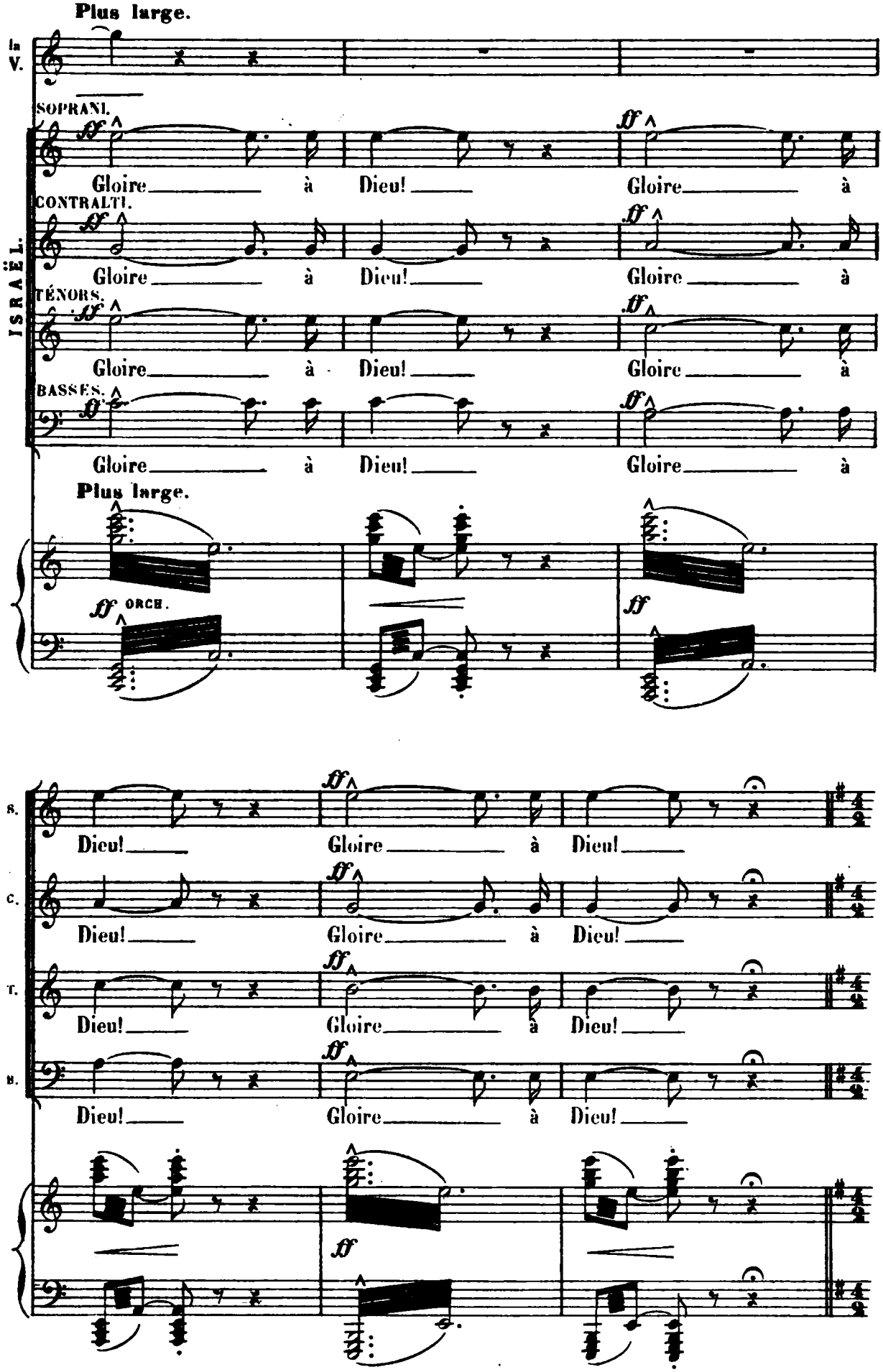
Plus large.
la V.
SOPRANI.
CONTRALTI.
TÉNORS.
BASSES.
ISRAËL.
Gloire à Dieu! Gloire à
Plus large.
ff ORCH.
S.
C.
T.
B.
Dieu! Gloire à Dieu!

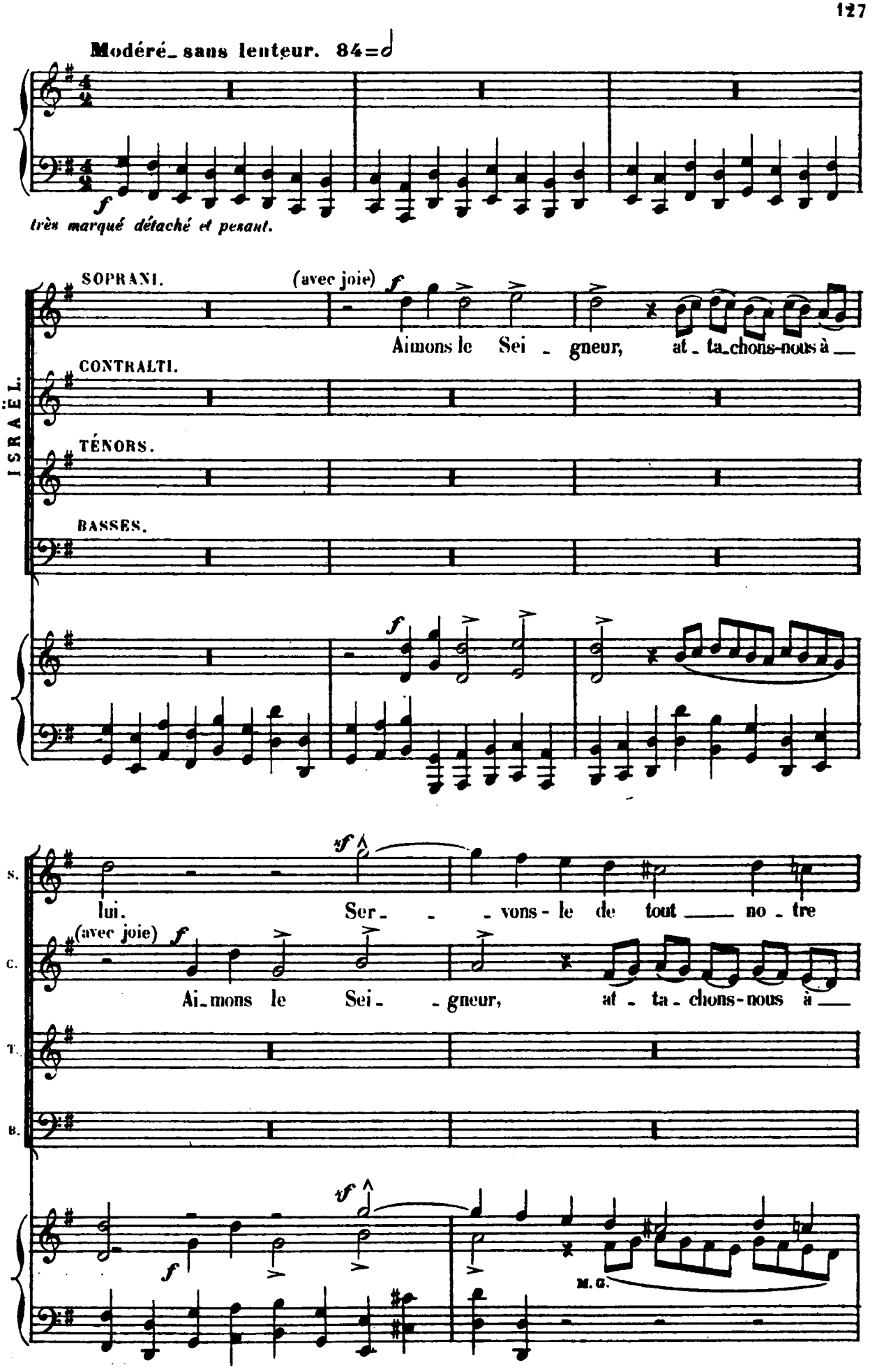
Modéré_ sans lenteur. 84=♩
f
très marqué détaché et pesant.
ISRAËL.
SOPRANI.
(avec joie)
f
Aimons le Sei - gneur, at - ta_chons-nous à __
CONTRALTI.
TÉNORS.
BASSES.
f
sf
lui.
Ser - - - vons - le de tout ___ no - tre
(avec joie)
f
Ai_mons le Sei - - gneur, at - ta - chons-nous à ___
S.
C.
T.
B.
sf
f
M. G.

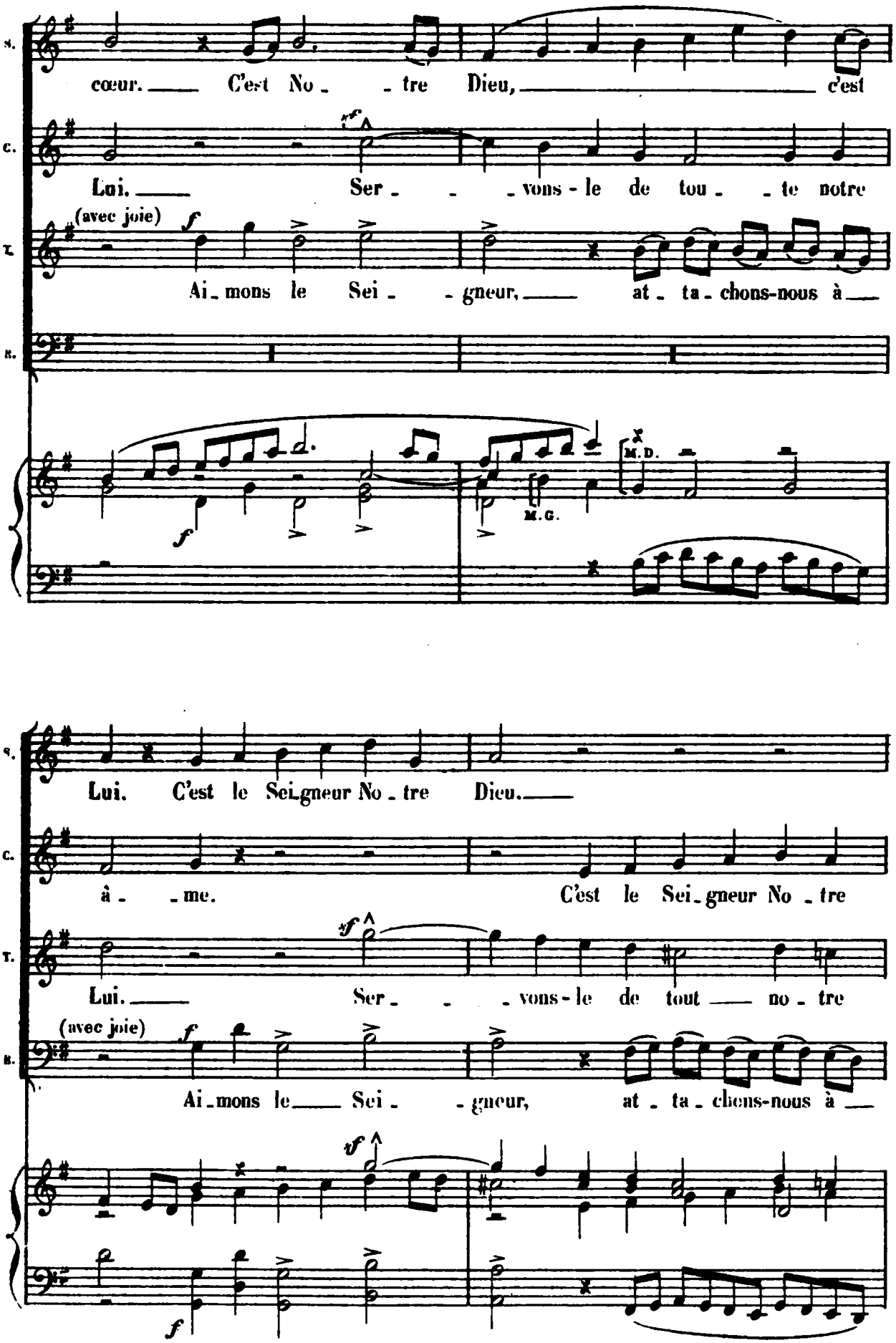
S.
cœur. C'est No - tre Dieu, c'est
C.
Lui. Ser - vons-le de tou - te notre
T.
(avec joie)
Ai - mons le Sei - gneur, at - ta - chons-nous à
B.
M.D.
M.G.
S.
Lui. C'est le Sei-gneur No - tre Dieu.
C.
à - me. C'est le Sei - gneur No - tre
T.
Lui. Ser - vons-le de tout no - tre
B.
(avec joie)
Ai - mons le Sei - gneur, at - ta - chons-nous à

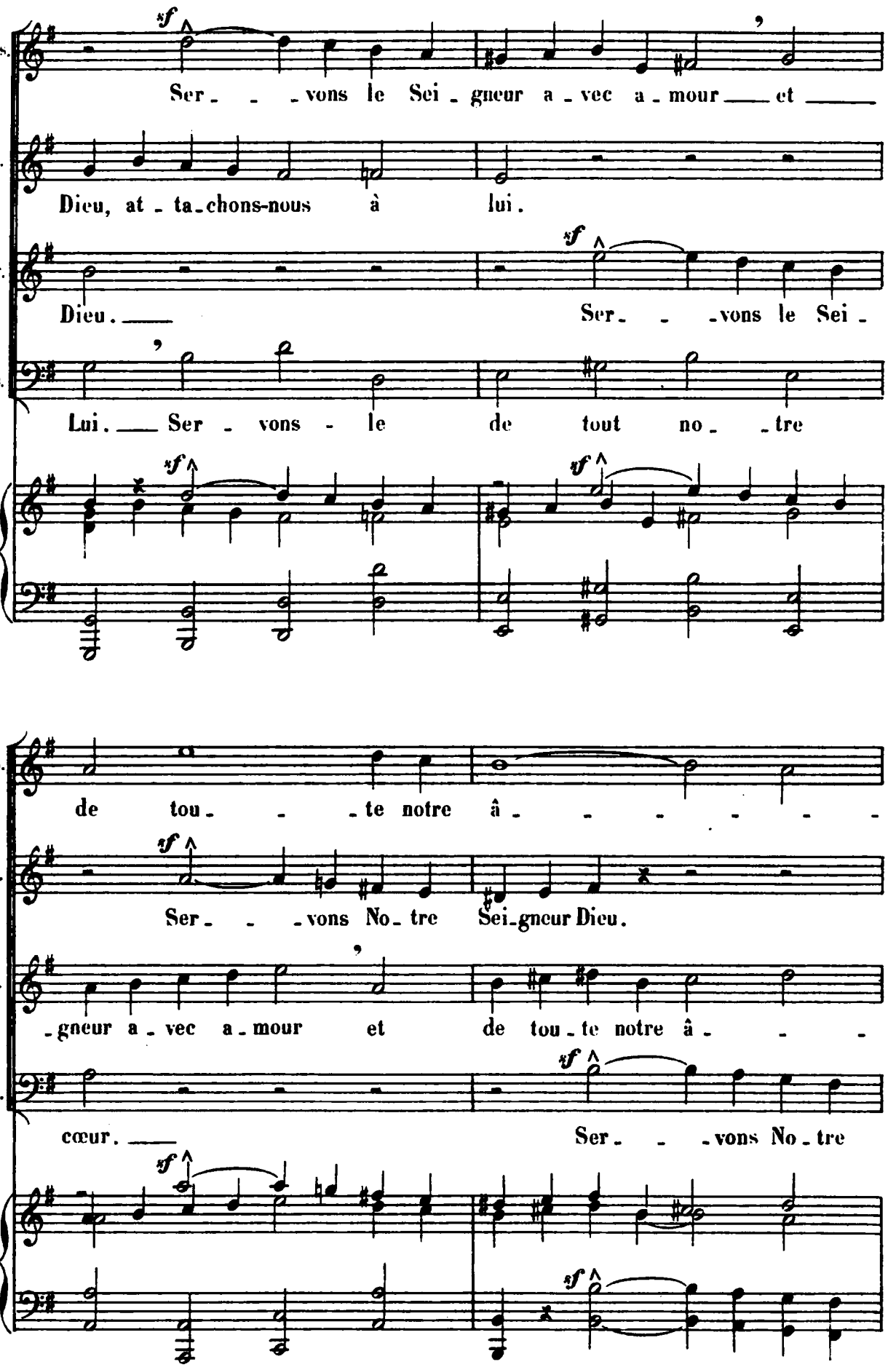
S.
Ser - - - vons le Sei - gneur a - vec a - mour et
C.
Dieu, at - ta - chons-nous à lui.
T.
Dieu.
Ser - - - vons le Sei -
B.
Lui. Ser - vons - le de tout no - - tre
S.
de tou - - - te notre â - - - - - - -
C.
Ser - - - vons No - tre Sei - gneur Dieu.
T.
- gneur a - vec a - mour et de tou - te notre â - - -
B.
cœur.
Ser - - - vons No - tre

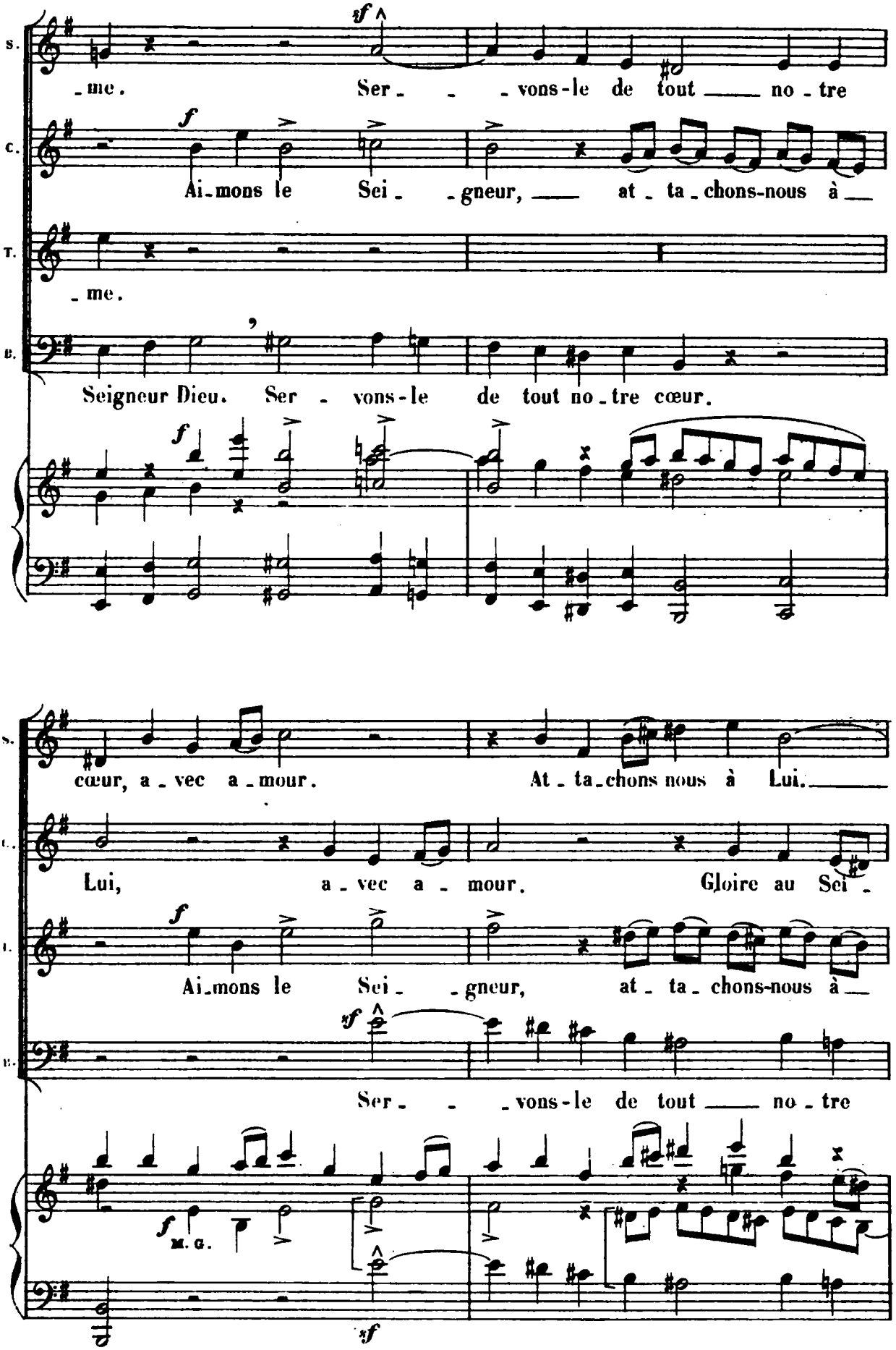
S.
C.
T.
B.
sf
f
-me. Ser- -vons-le de tout no-tre
Ai-mons le Sei- -gneur, at-ta-chons-nous à
-me.
Seigneur Dieu. Ser- vons-le de tout no-tre cœur.
cœur, a-vec a-mour. At-ta-chons nous à Lui.
Lui, a-vec a-mour. Gloire au Sei-
Ai-mons le Sei- -gneur, at-ta-chons-nous à
Ser- -vons-le de tout no-tre
m. g.

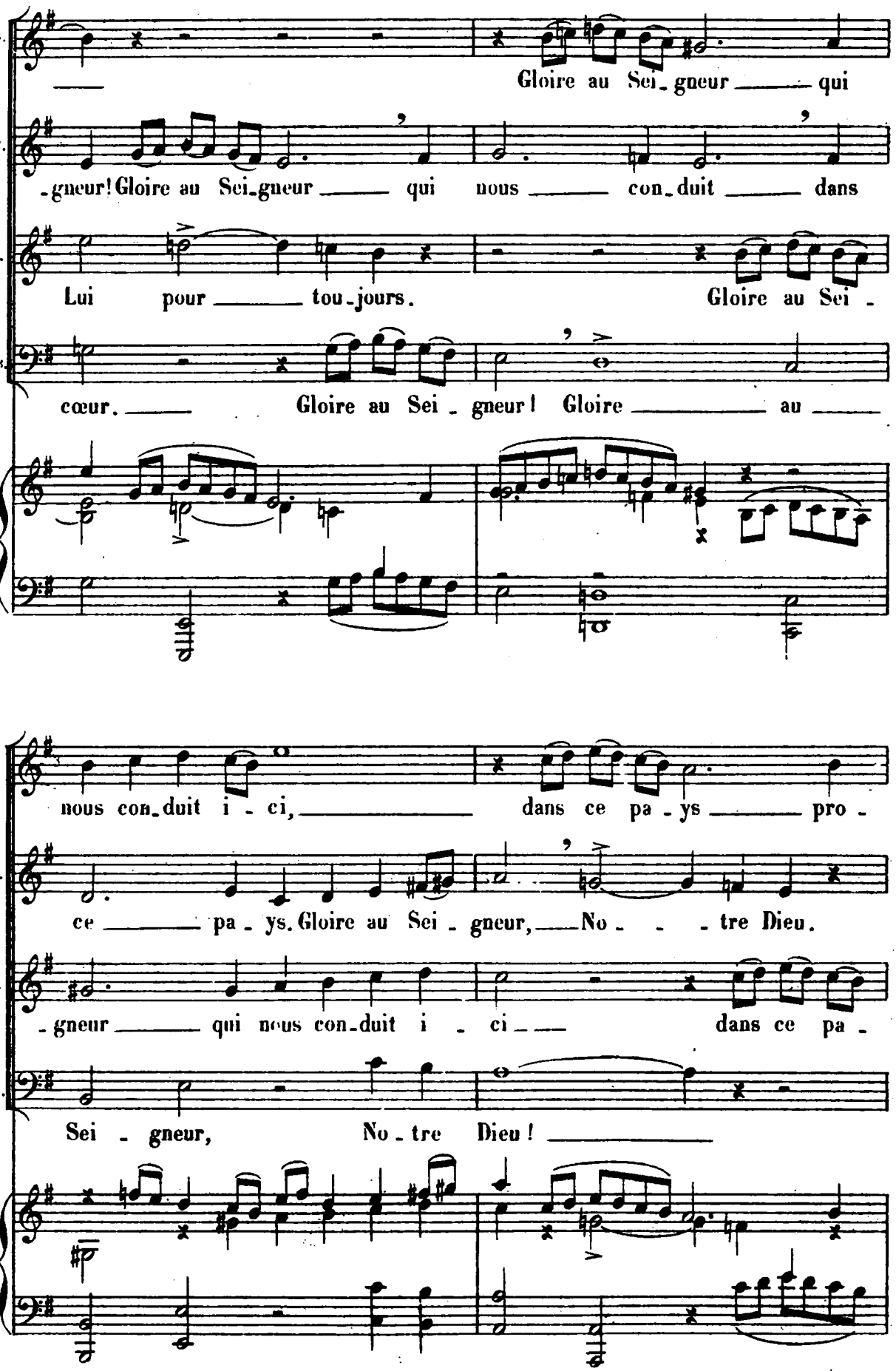
S.
Gloire au Sei_gneur qui
C.
_gneur! Gloire au Sei_gneur qui nous con_duit dans
T.
Lui pour tou_jours. Gloire au Sei_
B.
cœur. Gloire au Sei_gneur! Gloire au
S.
nous con_duit i_ci, dans ce pa_ys pro_
C.
ce pa_ys. Gloire au Sei_gneur, No_tre Dieu.
T.
_gneur qui nous con_duit i_ci dans ce pa_
B.
Sei_gneur, No_tre Dieu!

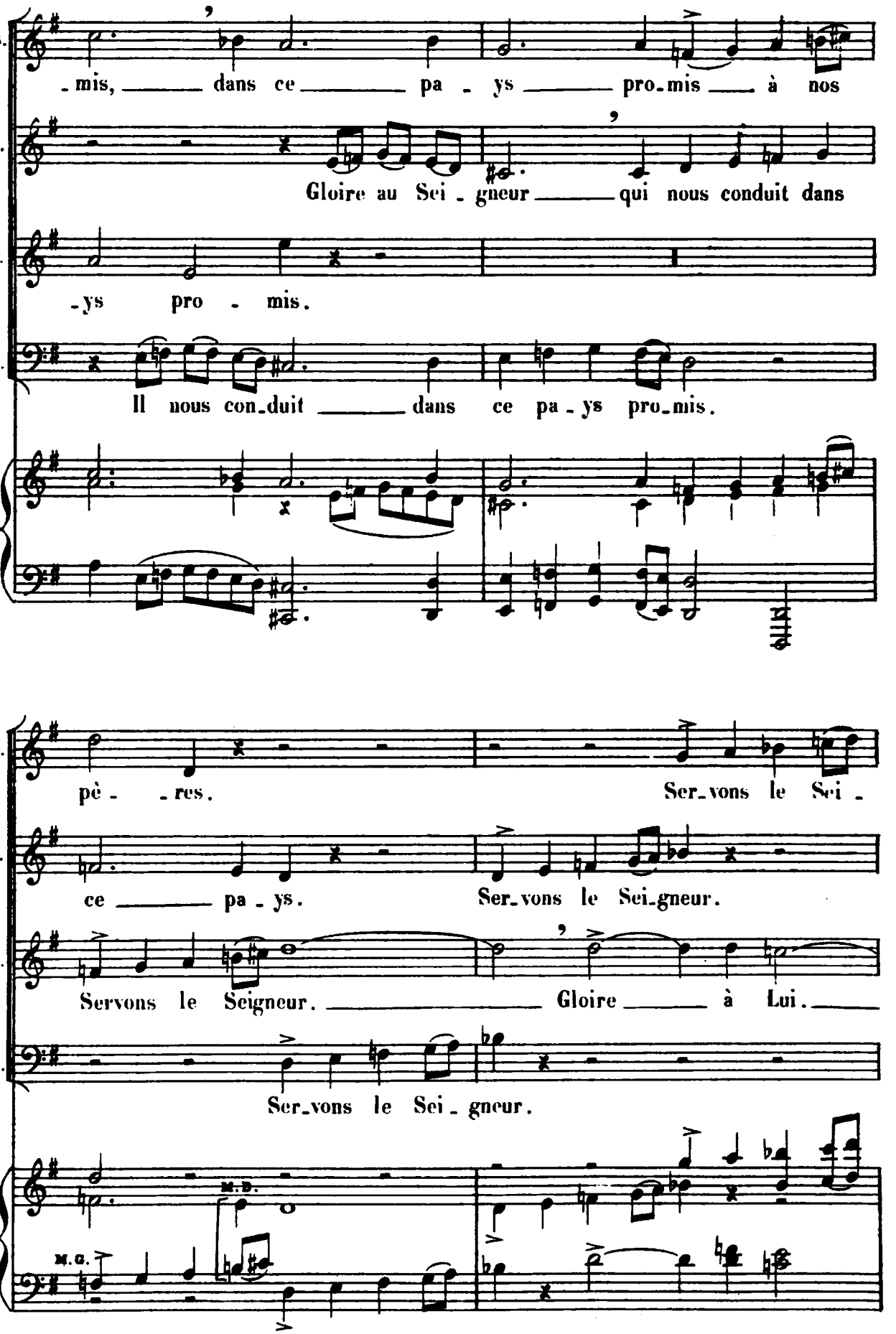
S.
-mis, dans ce pa - ys pro-mis à nos
C.
Gloire au Sei - gneur qui nous conduit dans
T.
-ys pro - mis.
B.
Il nous con-duit dans ce pa - ys pro-mis.
pè - - res.
Ser-vons le Sei -
ce pa - ys.
Ser-vons le Sei-gneur.
Servons le Seigneur. Gloire à Lui.
Ser-vons le Sei - gneur.
M.D.
M.G.

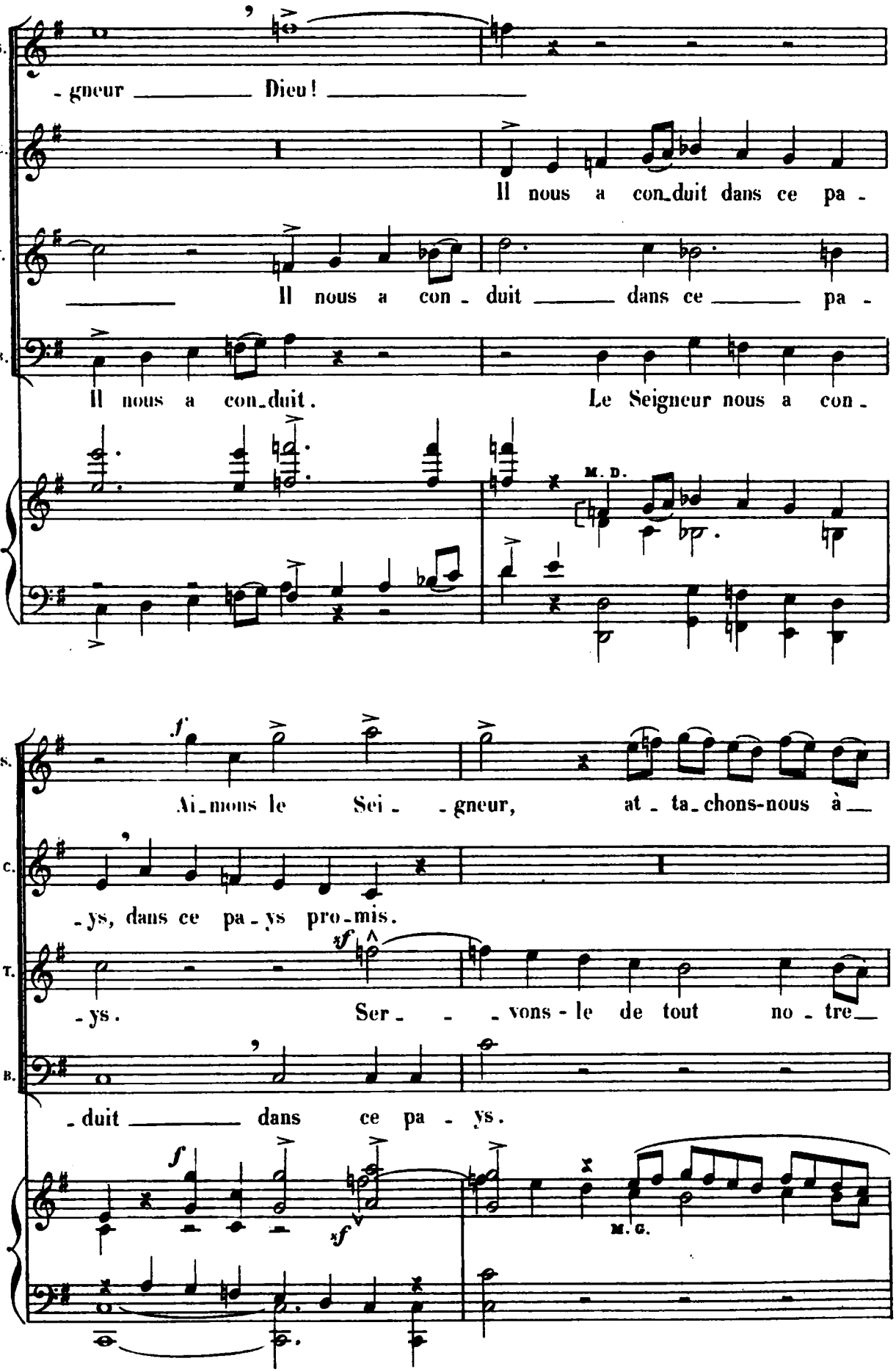
S.
-gneur Dieu!
C.
Il nous a con-duit dans ce pa-
T.
Il nous a con-duit dans ce pa-
B.
Il nous a con-duit. Le Seigneur nous a con-
M. D.
S.
Ai-mons le Sei- -gneur, at-ta-chons-nous à
C.
-ys, dans ce pa-ys pro-mis.
T.
-ys. Ser- -vons-le de tout no-tre
B.
-duit dans ce pa-ys.
M. G.

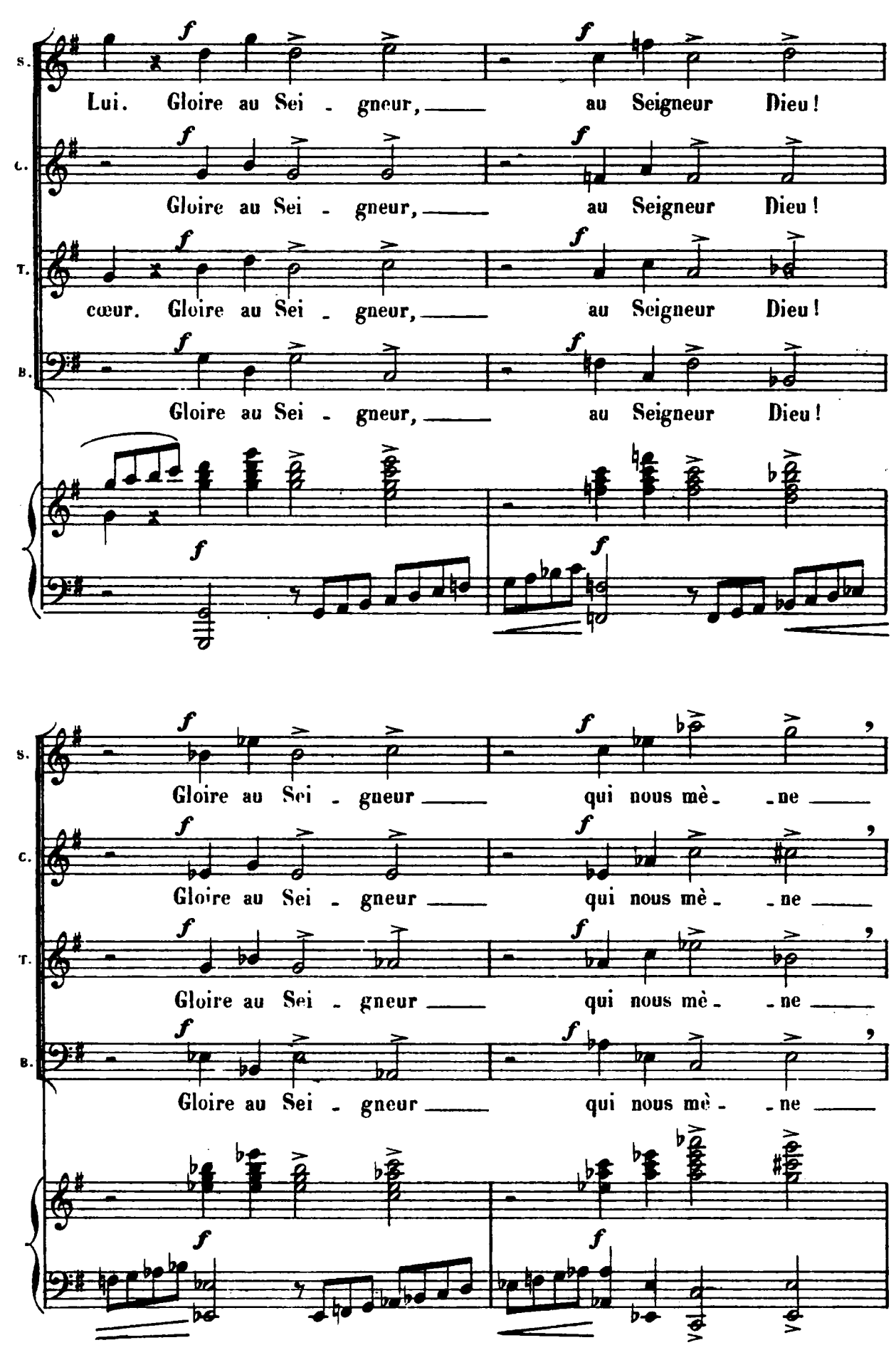
S.
Lui. Gloire au Sei - gneur, au Seigneur Dieu!
C.
Gloire au Sei - gneur, au Seigneur Dieu!
T.
cœur. Gloire au Sei - gneur, au Seigneur Dieu!
B.
Gloire au Sei - gneur, au Seigneur Dieu!
S.
Gloire au Sei - gneur qui nous mè - ne
C.
Gloire au Sei - gneur qui nous mè - ne
T.
Gloire au Sei - gneur qui nous mè - ne
B.
Gloire au Sei - gneur qui nous mè - ne

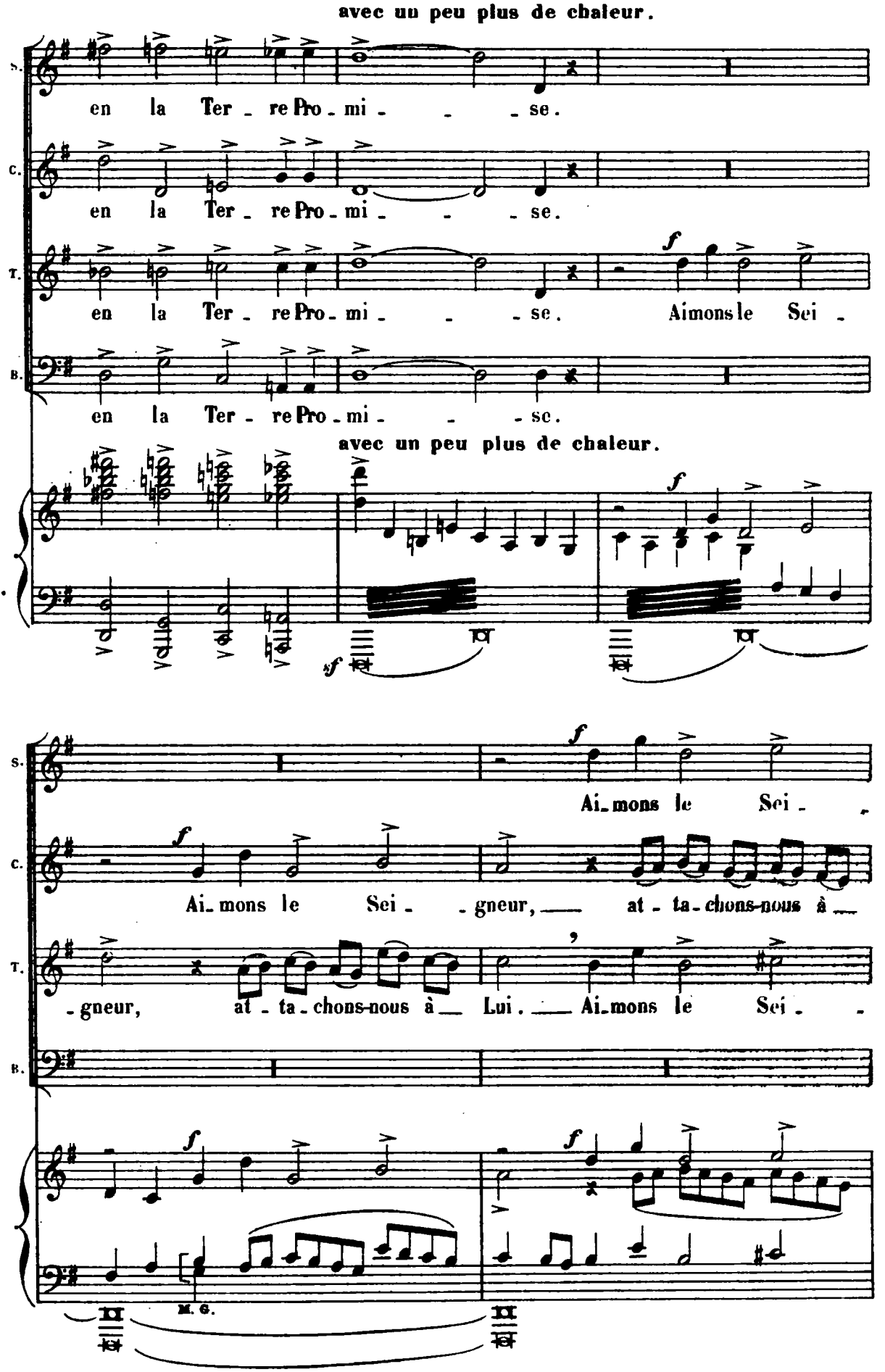
avec un peu plus de chaleur.
S.
en la Ter - re Pro - mi - - - se.
C.
en la Ter - re Pro - mi - - - se.
T.
en la Ter - re Pro - mi - - - se. Aimons le Sei -
B.
en la Ter - re Pro - mi - - - se.
avec un peu plus de chaleur.
f
sf
S.
Ai - mons le Sei -
C.
Ai - mons le Sei - - gneur, at - ta - chons-nous à
T.
- gneur, at - ta - chons-nous à Lui. Ai - mons le Sei -
B.
M. G.

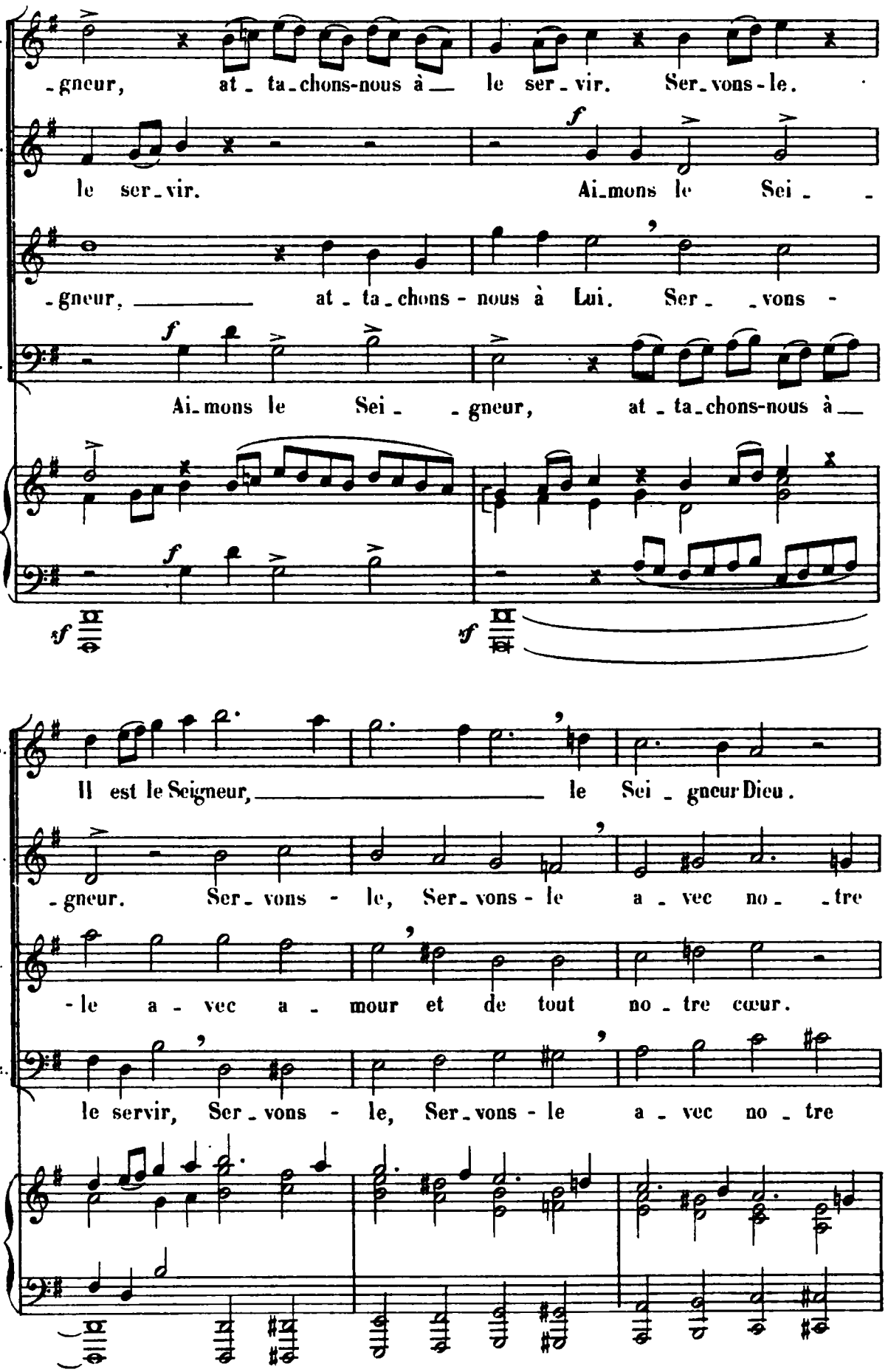
S.
-gneur, at-ta-chons-nous à le ser-vir. Ser-vons-le.
C.
le ser-vir. Ai-mons le Sei-
T.
-gneur, at-ta-chons-nous à Lui. Ser- -vons-
B.
Ai-mons le Sei- -gneur, at-ta-chons-nous à
S.
Il est le Seigneur, le Sei-gneur Dieu.
C.
-gneur. Ser-vons-le, Ser-vons-le a-vec no- -tre
T.
-le a-vec a-mour et de tout no-tre cœur.
B.
le servir, Ser-vons-le, Ser-vons-le a-vec no-tre

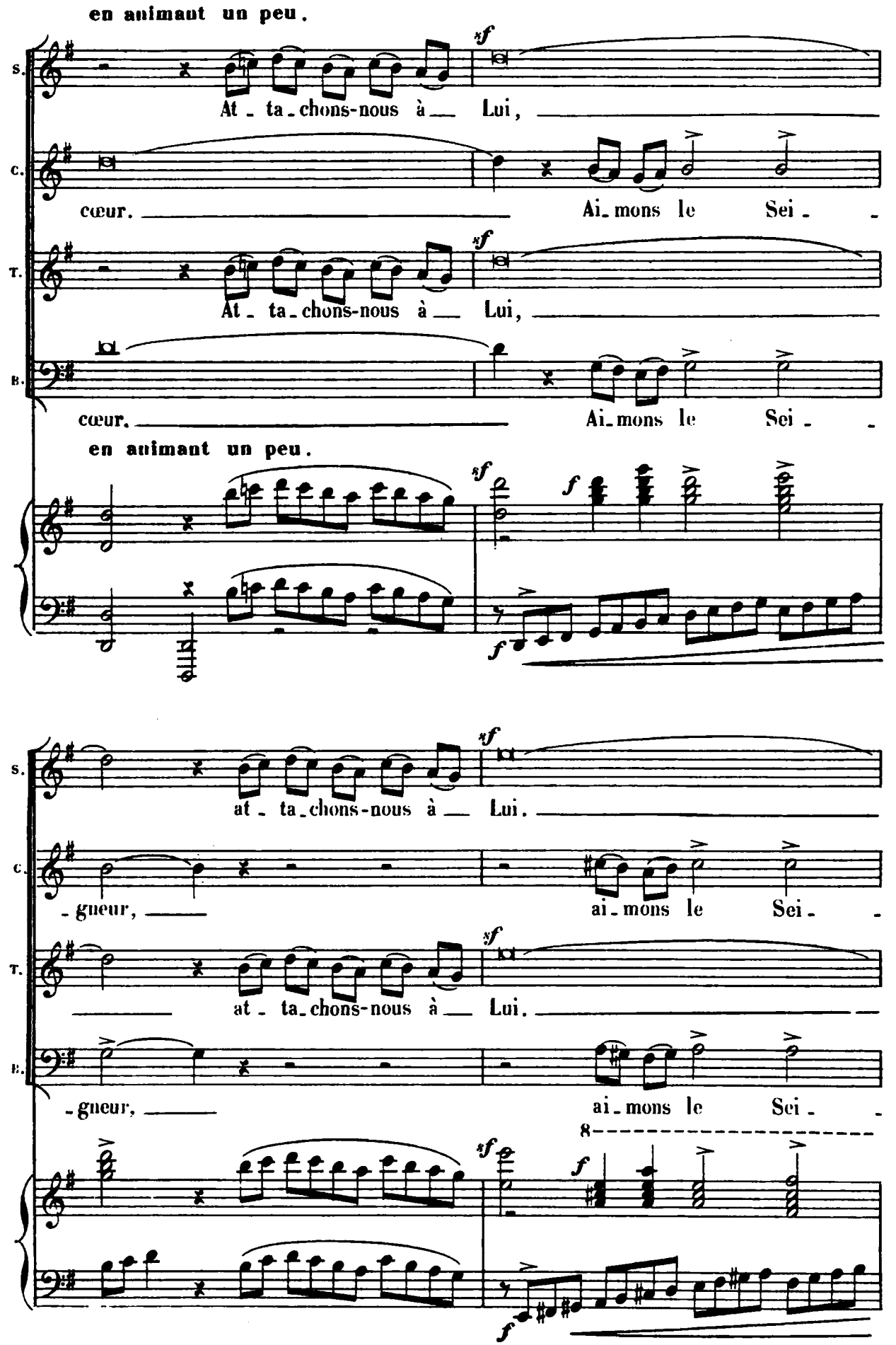
en animant un peu.
S.
At - ta - chons-nous à — Lui,
C.
cœur.
Ai - mons le Sei -
T.
At - ta - chons-nous à — Lui,
B.
cœur.
Ai - mons le Sei -
en animant un peu.
S.
at - ta - chons-nous à — Lui.
C.
- gueur,
ai - mons le Sei -
T.
at - ta - chons-nous à — Lui.
B.
- gueur,
ai - mons le Sei -

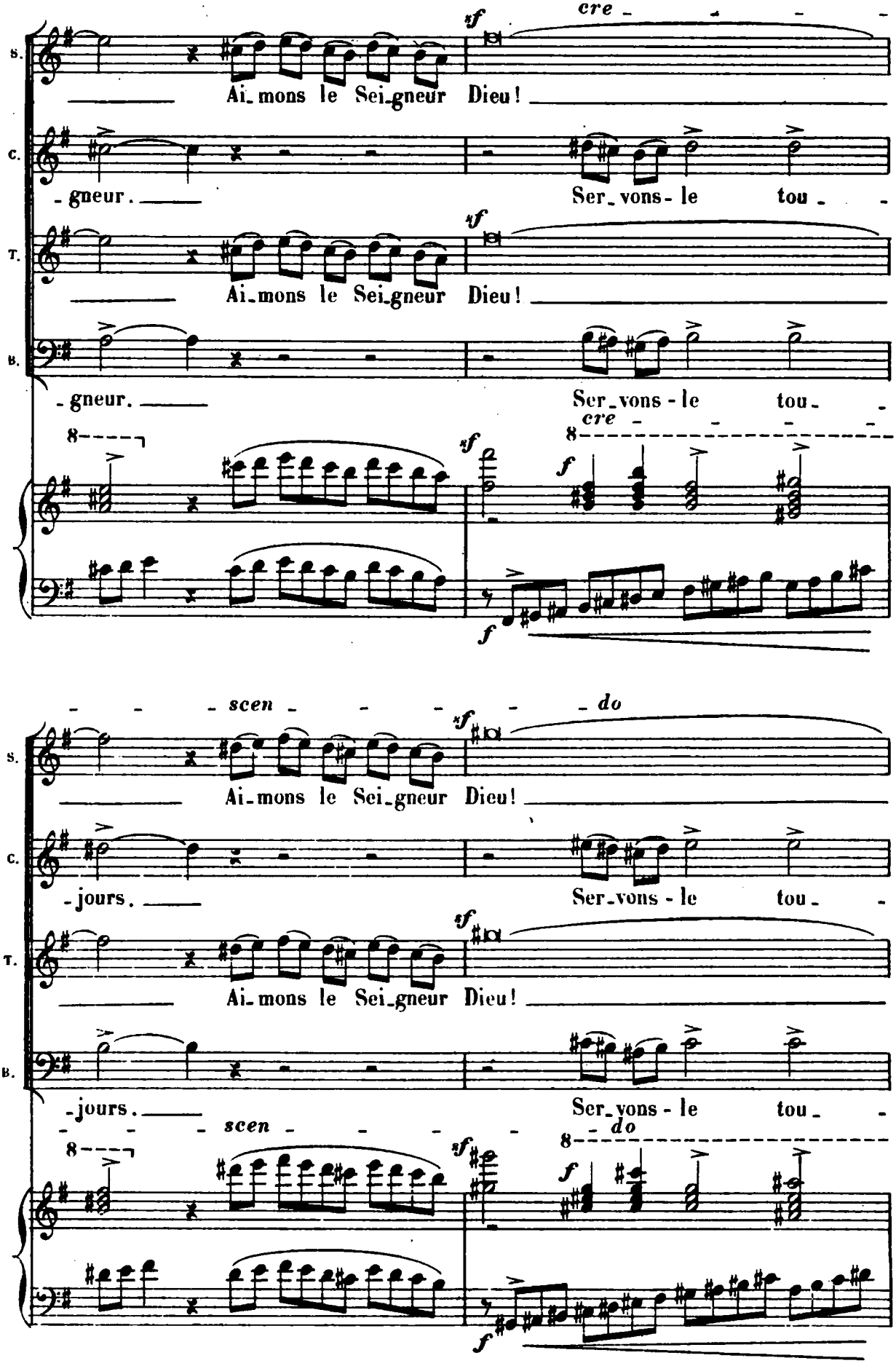
S.
Ai_mons le Sei_gneur Dieu!
cre
C.
-gneur.
Ser_vons-le tou-
T.
Ai_mons le Sei_gneur Dieu!
B.
-gneur.
Ser_vons-le tou-
8
sf
f
scen
do
-jours.

avec un peu plus de chaleur encore.

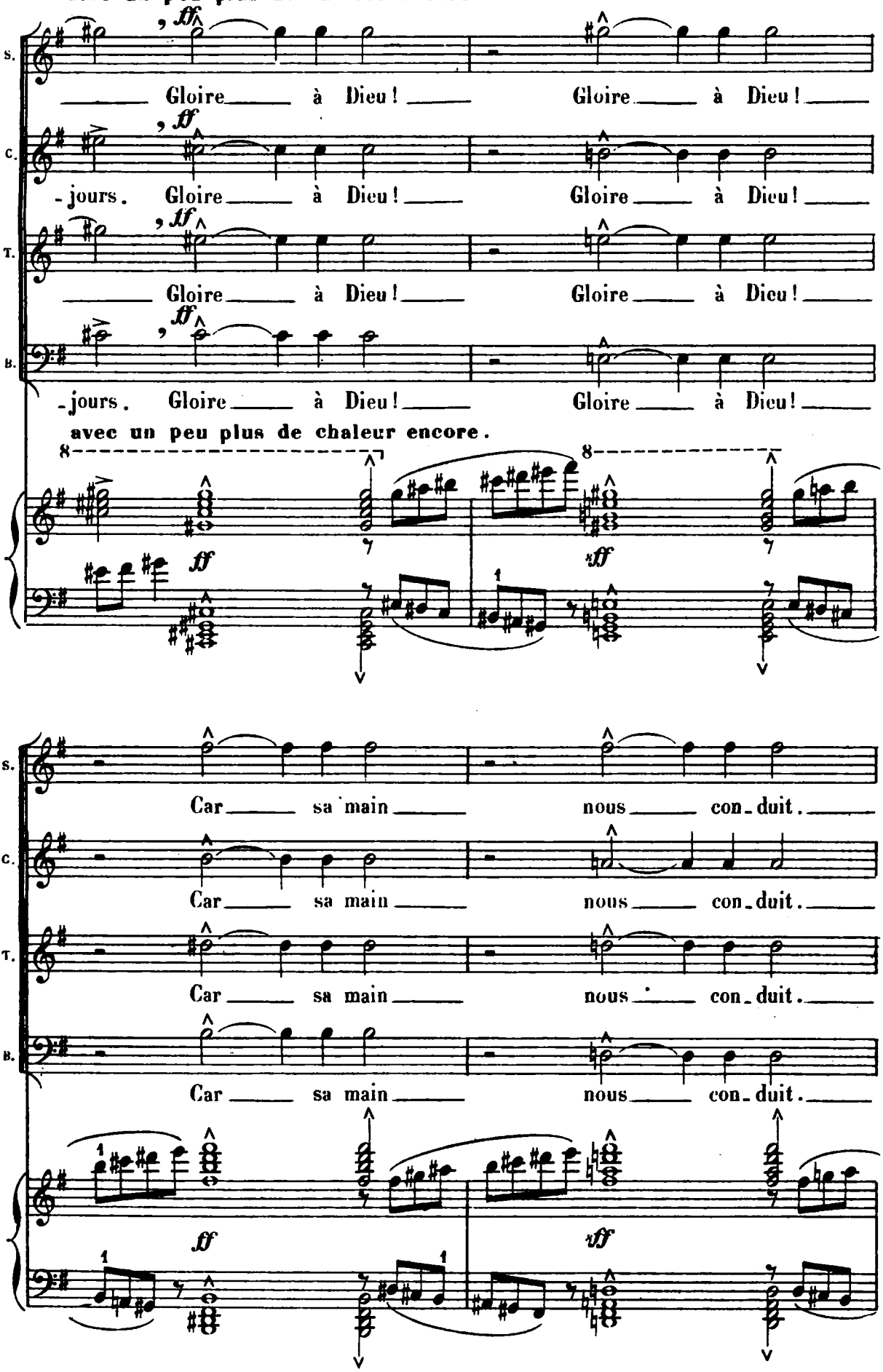

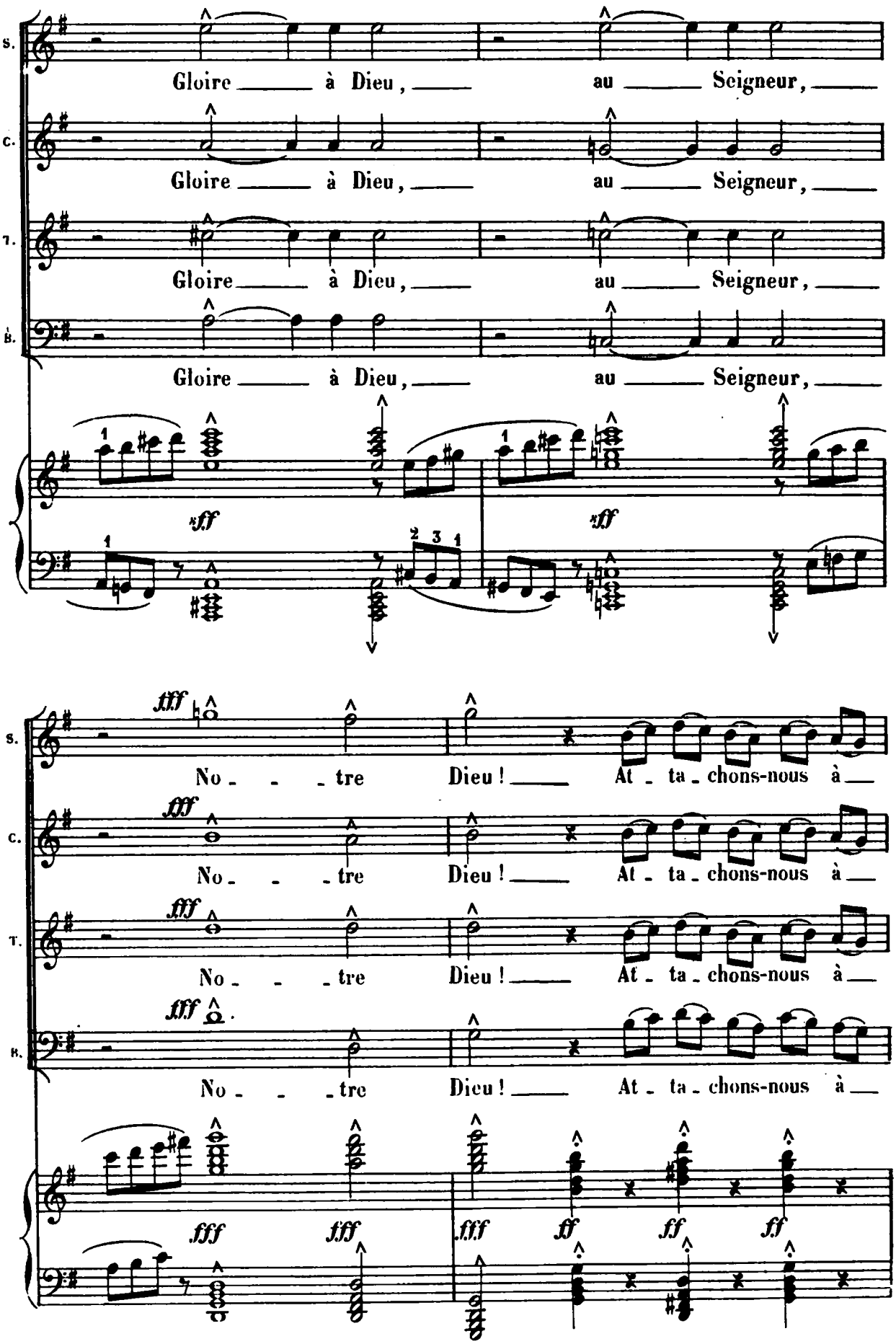
S.
Gloire à Dieu, au Seigneur,
C.
Gloire à Dieu, au Seigneur,
T.
Gloire à Dieu, au Seigneur,
B.
Gloire à Dieu, au Seigneur,
sff
sff
fff
No - - - tre Dieu ! At - ta - chons-nous à
fff
No - - - tre Dieu ! At - ta - chons-nous à
fff
No - - - tre Dieu ! At - ta - chons-nous à
fff
No - - - tre Dieu ! At - ta - chons-nous à
fff
fff
fff
ff
ff
ff
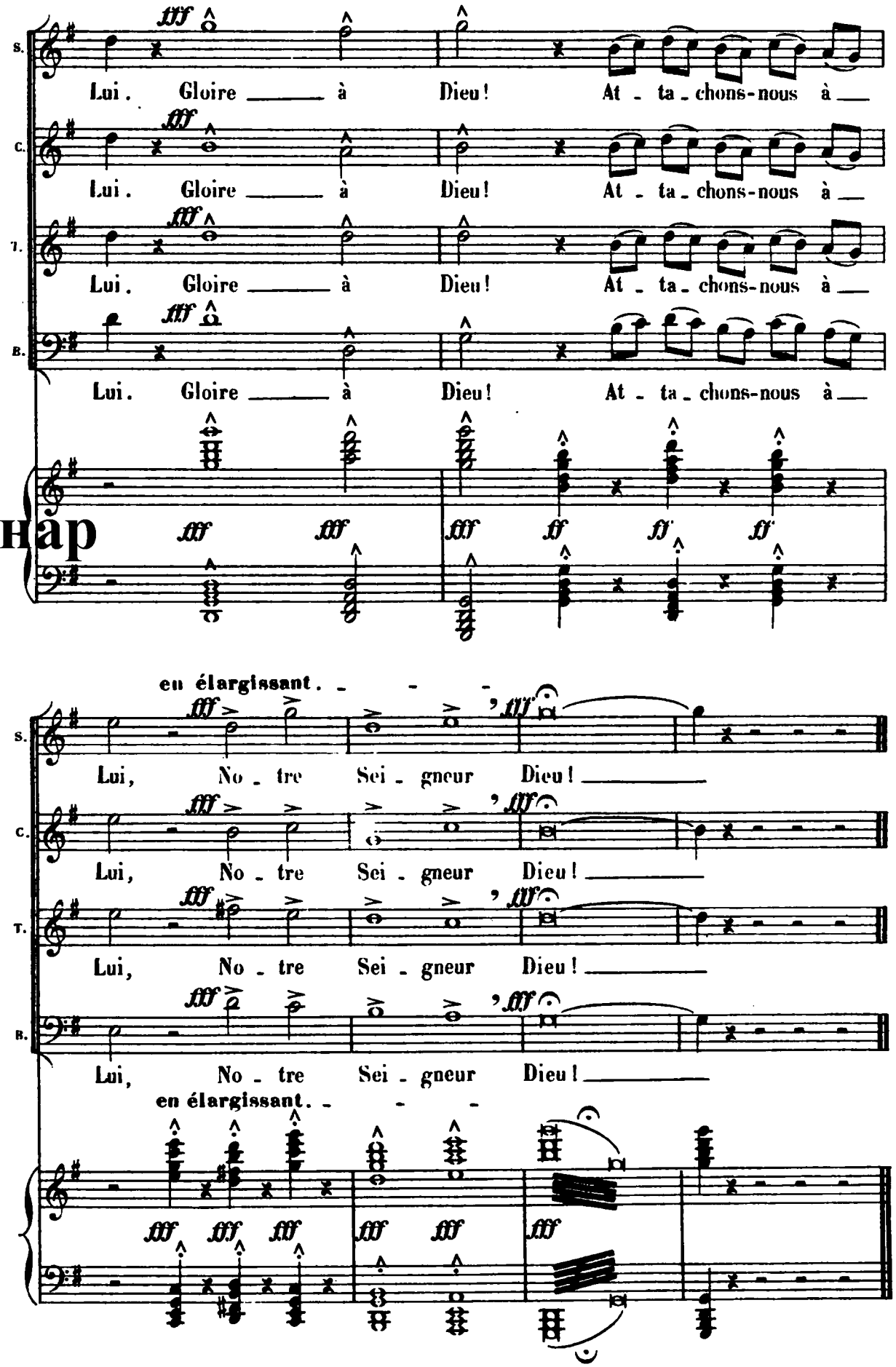
Ноты с сайта www.notarhiv.ru