МОЯ РОССИЯ

Музыка Виталия Алексеева, слова Марины Фроловой

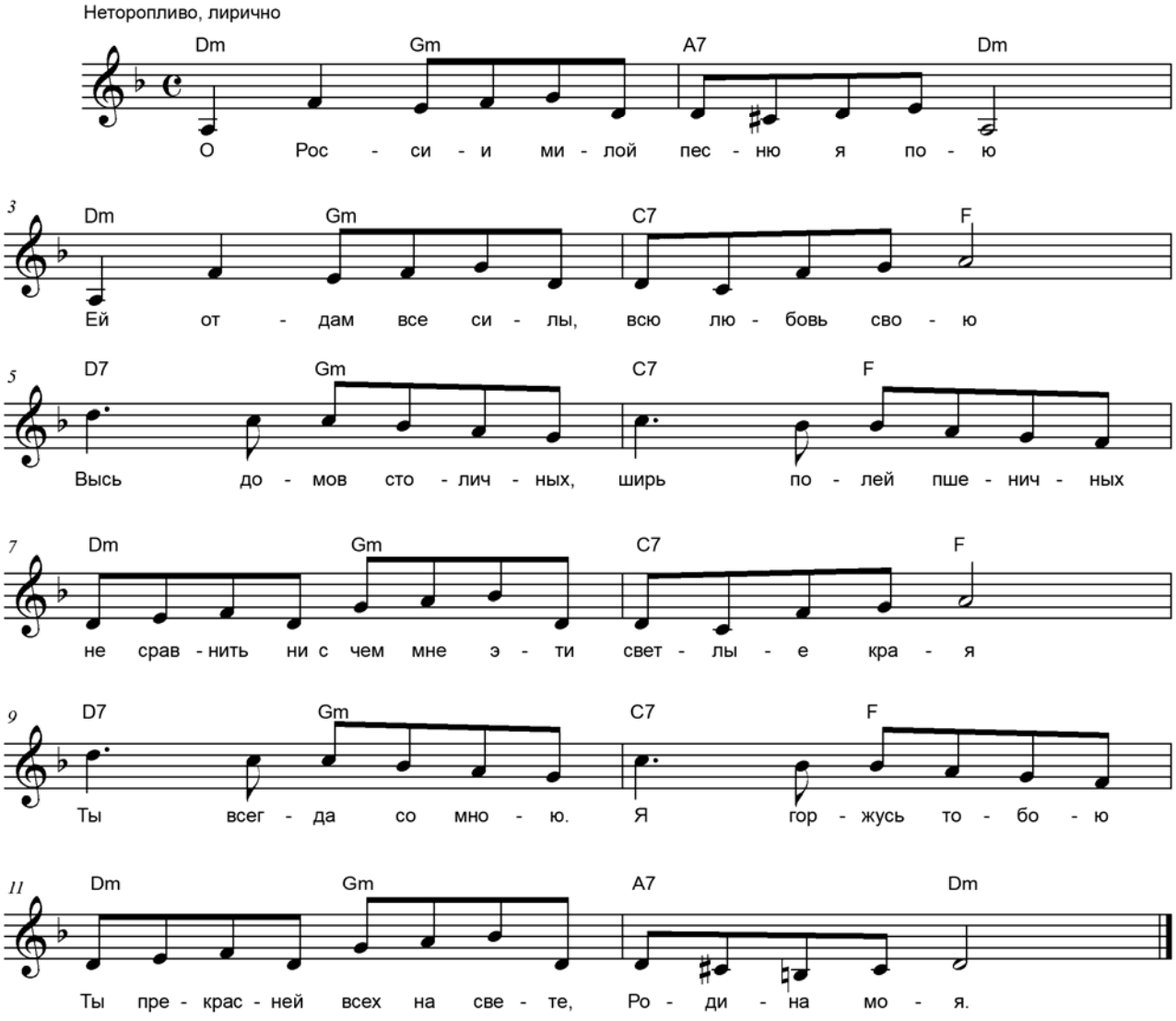

1
О России милой песню я пою
Ей отдам все силы, всю любовь свою

2
Русь считает годы в быстром беге дней
С ней делю невзгоды и ликую с ней!

Припев:

Высь домов столичных
Ширь полей пшеничных
Не сравнить ни с чем мне эти
Светлые края
Ты всегда со мною
Я горжусь тобою
Ты прекрасней всех на свете, Родина моя!