Моя Столица

сл. С . Минаков, И . Орехов

муз. И. Орехов

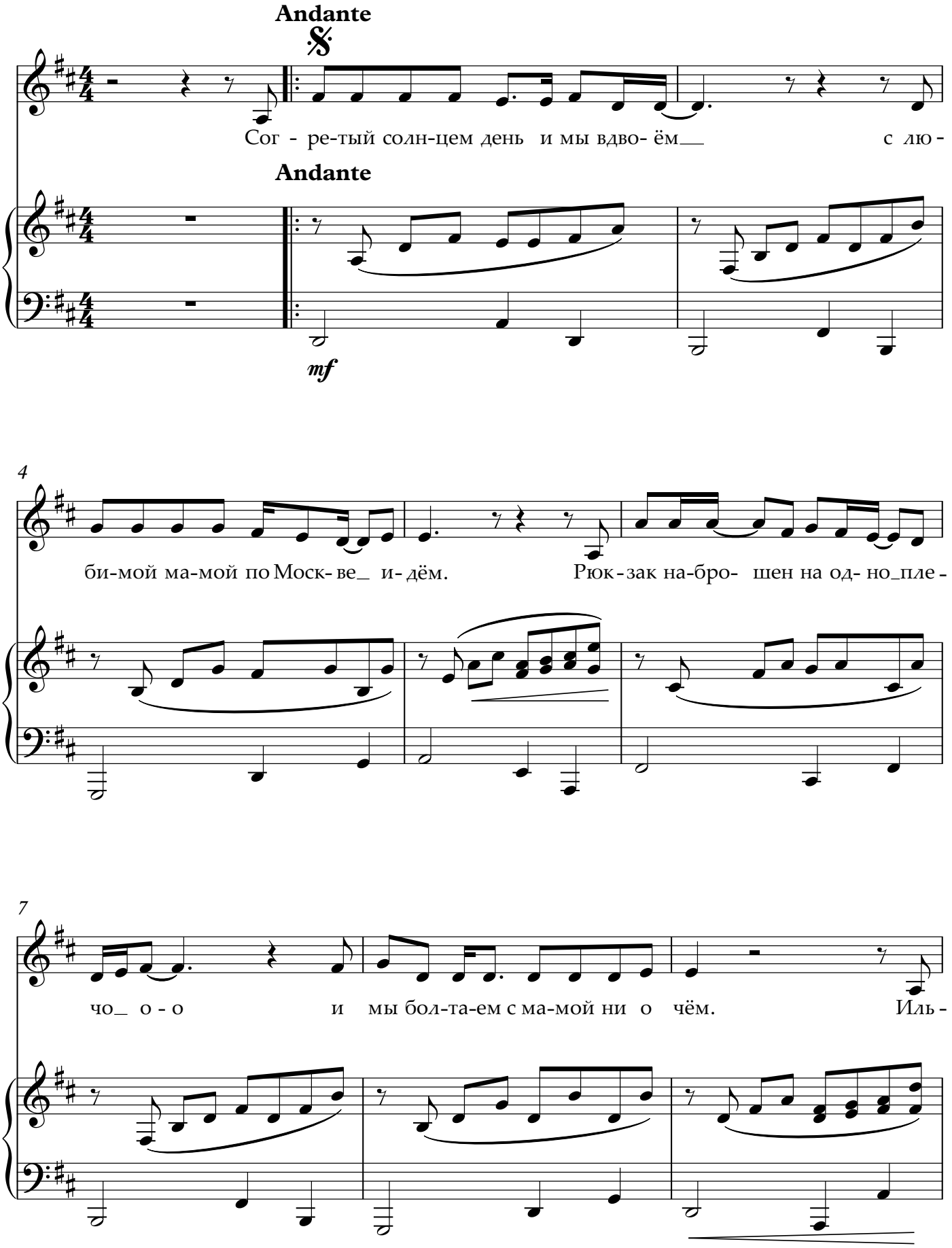

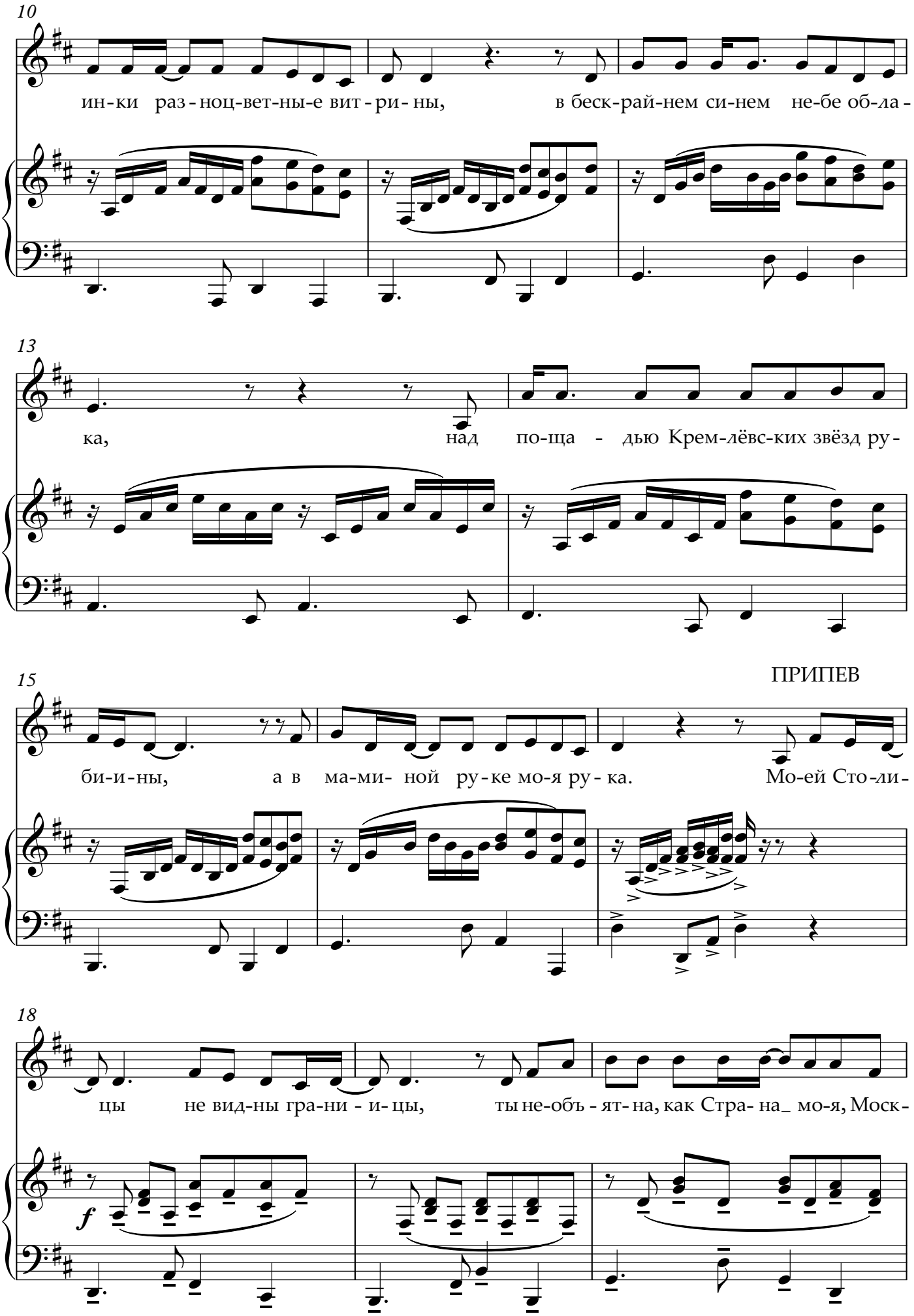
10
ин-ки раз-ноц-вет-ны-е вит-ри-ны, в беск-рай-нем си-нем не-бе об-ла-
13
ка, над по-ща - дью Крем-лёвс-ких звёзд ру-
ПРИПЕВ
15
би-и-ны, а в ма-ми- ной ру-ке мо-я ру-ка. Мо-ей Сто-ли-
18
цы не вид-ны гра-ни - и-цы, ты не-объ - ят-на, как Стра- на_ мо-я, Моск-
f

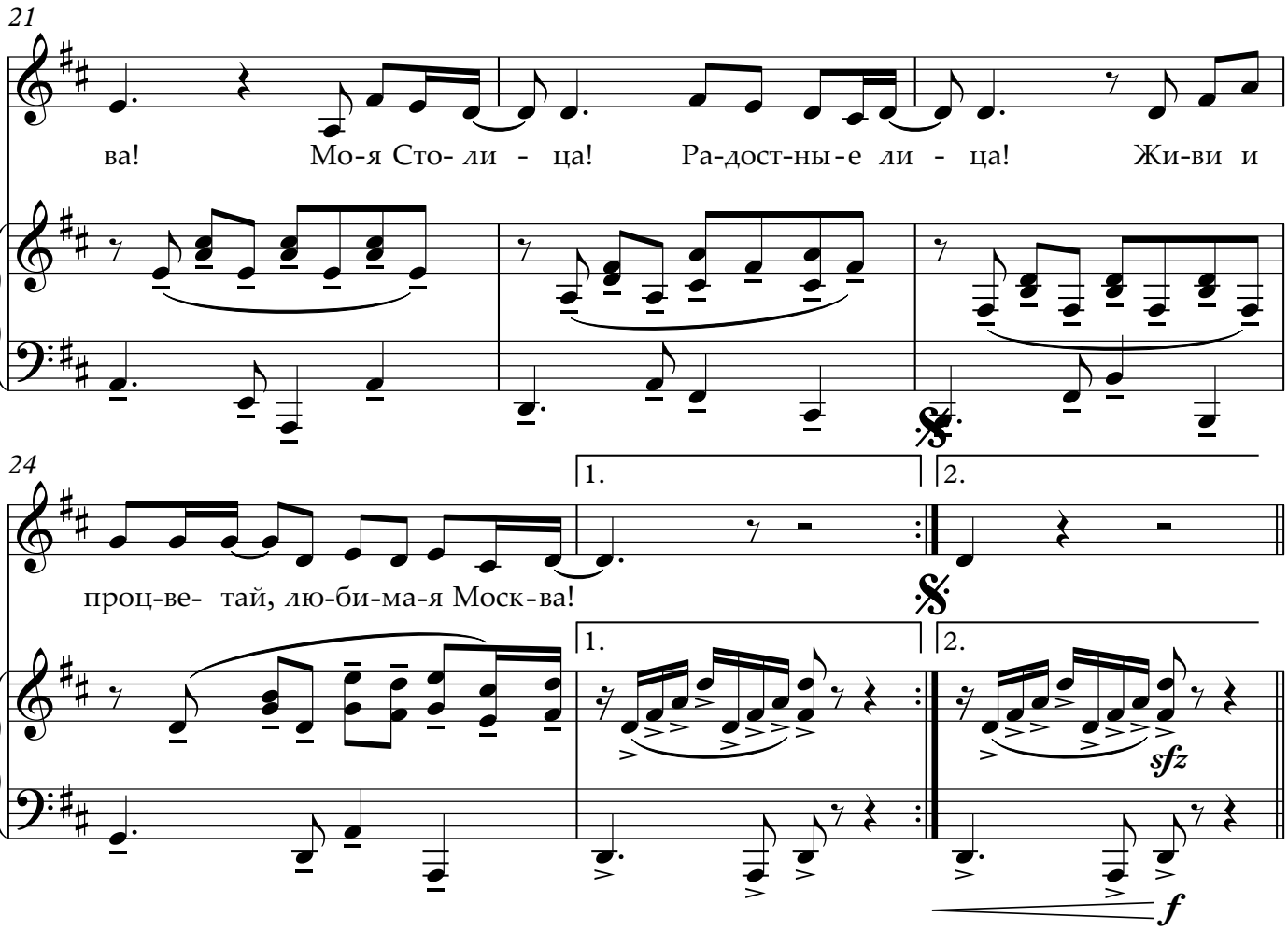
21
ва! Мо-я Сто- ли - ца! Ра-дост-ны-е ли - ца! Жи-ви и
24
1.
2.
проц-ве- тай, лю-би-ма-я Моск-ва!
1.
2.
sfz
f