# Молитвой укроет небо

Сл. и муз. Елены Обуховой

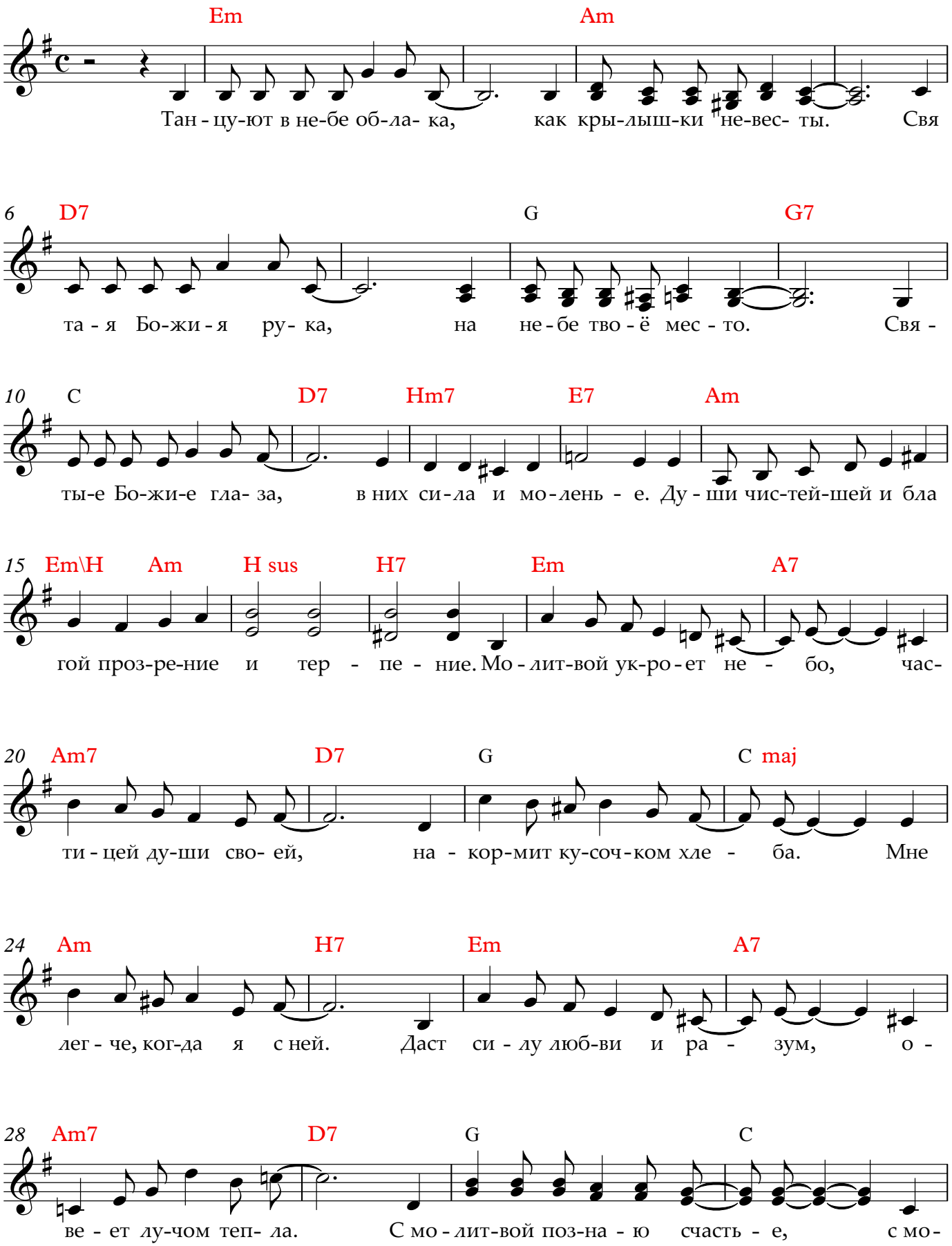

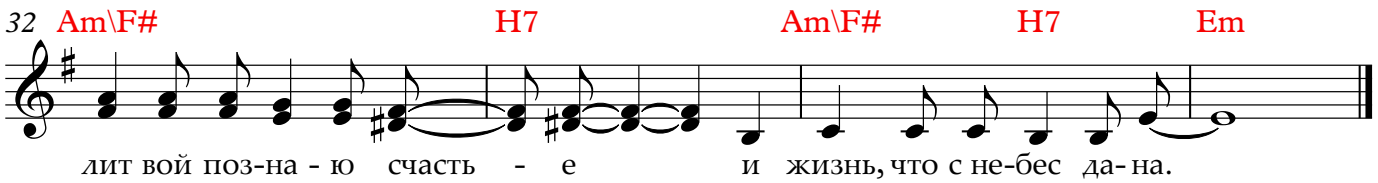


2. Вас почитаю и люблю, небесные вершины.
За всё я вас благодарю, за остров светлой силы.
За суть, за веру, за любовь, за силу, совершенство,
Спешу я снова, словно дочь молитвою одеться.

ПРИПЕВ:

Молитвой укроет небо частицей души своей,
Накормит кусочком хлеба, мне легче, когда я с ней.
Даст силу любви и разум, овеет лучом тепла.
С молитвой познаю счастье, с молитвой познаю счастье
И жизнь, что с небес дана.