Мы - едины! Непобедимые!

сл. Е. Муравьёв

муз. А. Гарнизов

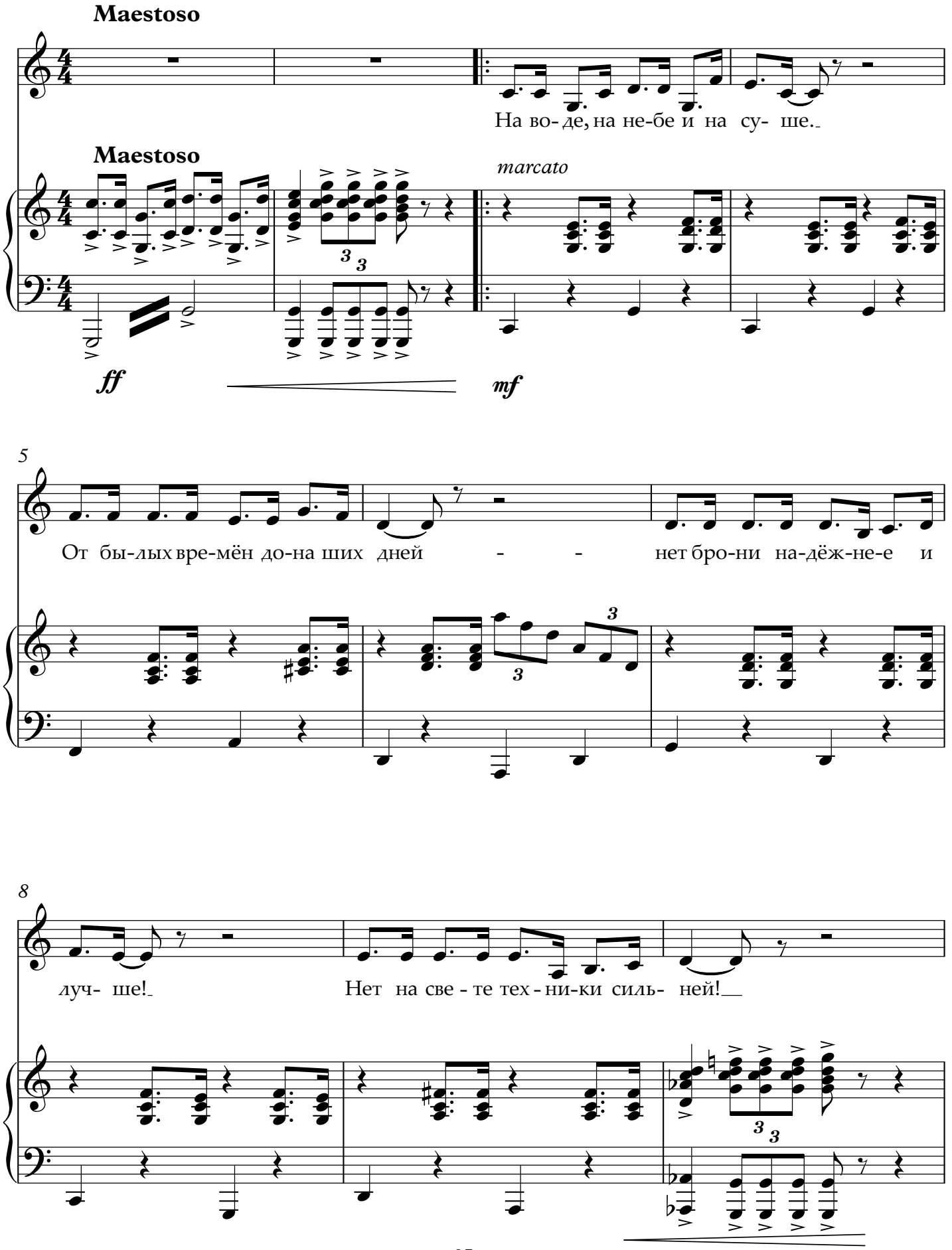

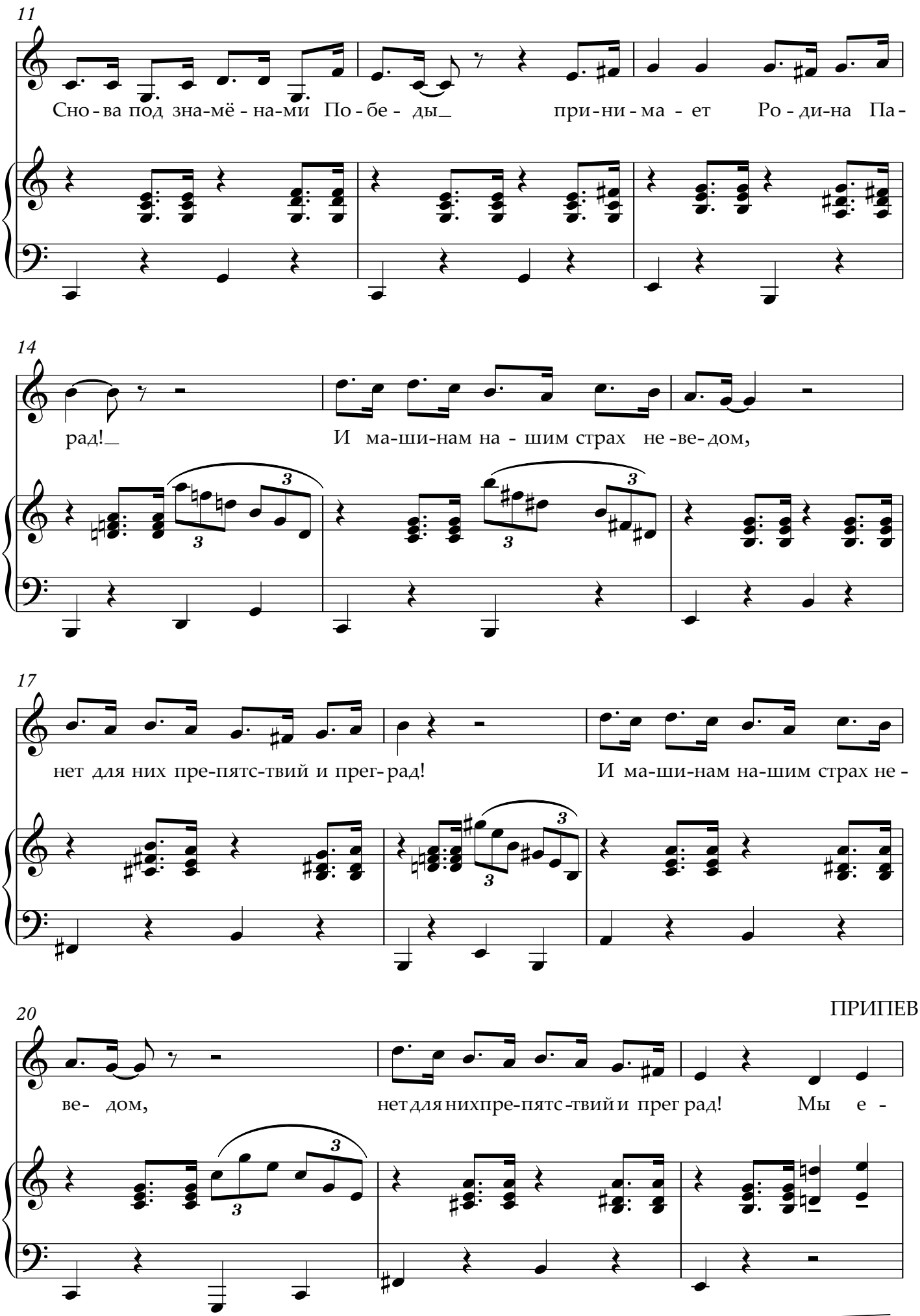
11
Сно - ва под зна-мё - на-ми По - бе - ды_ при-ни - ма - ет Ро - ди-на Па -
14
рад!_ И ма-ши-нам на - шим страх не -ве- дом,
17
нет для них пре-пятс-твий и прег-рад! И ма-ши-нам на-шим страх не -
ПРИПЕВ
20
ве- дом, нет для нихпре-пятс -твий и прег рад! Мы е -

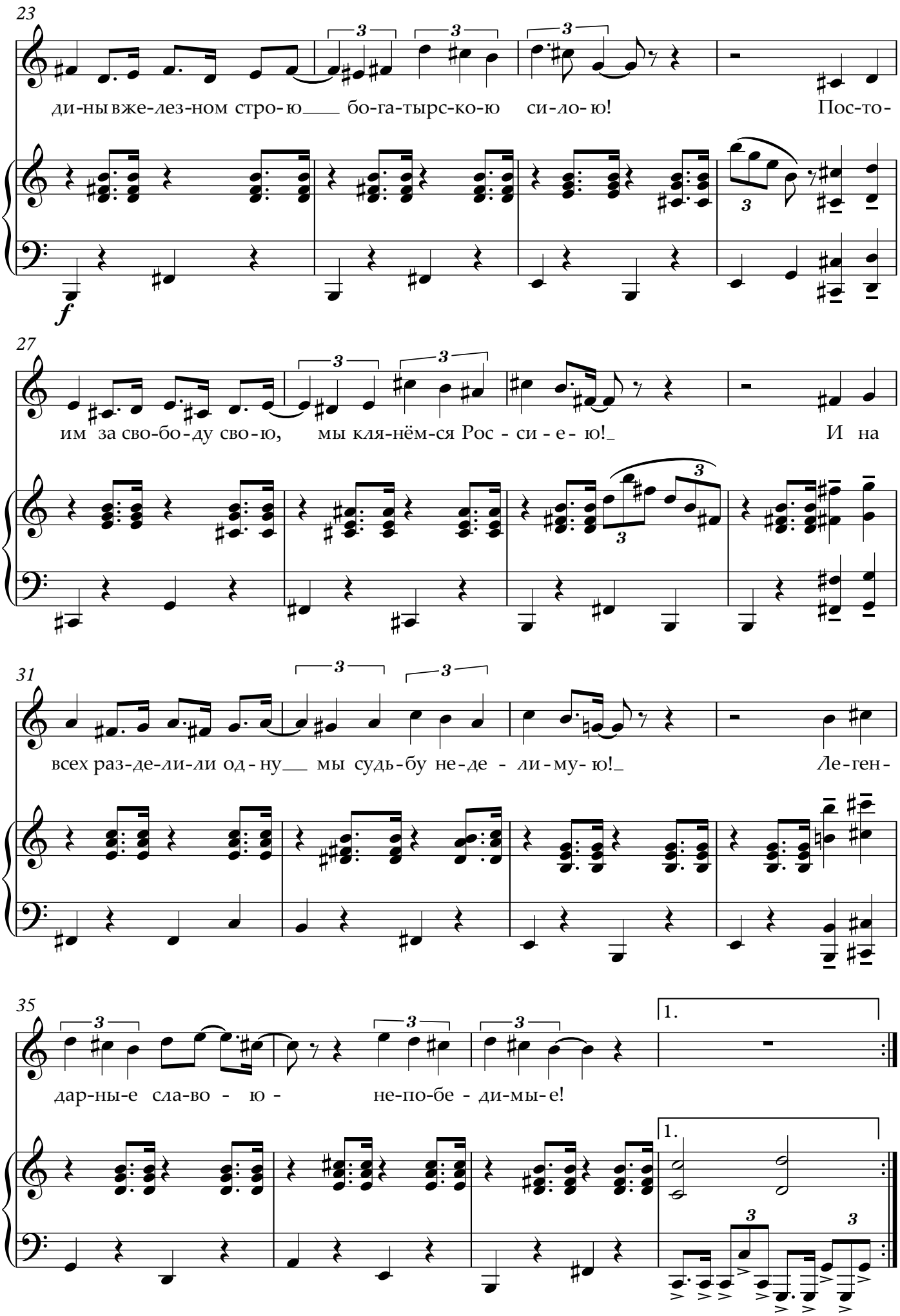
23
ди-ны вже-лез-ном стро-ю бо-га-тырс-ко-ю си-ло-ю! Пос-то-
f
27
им за сво-бо-ду сво-ю, мы кля-нём-ся Рос - си - е - ю! И на
31
всех раз-де-ли-ли од-ну мы судь-бу не-де - ли-му-ю! Ле-ген-
35
дар-ны-е сла-во - ю - не-по-бе - ди-мы-е!
1.
1.

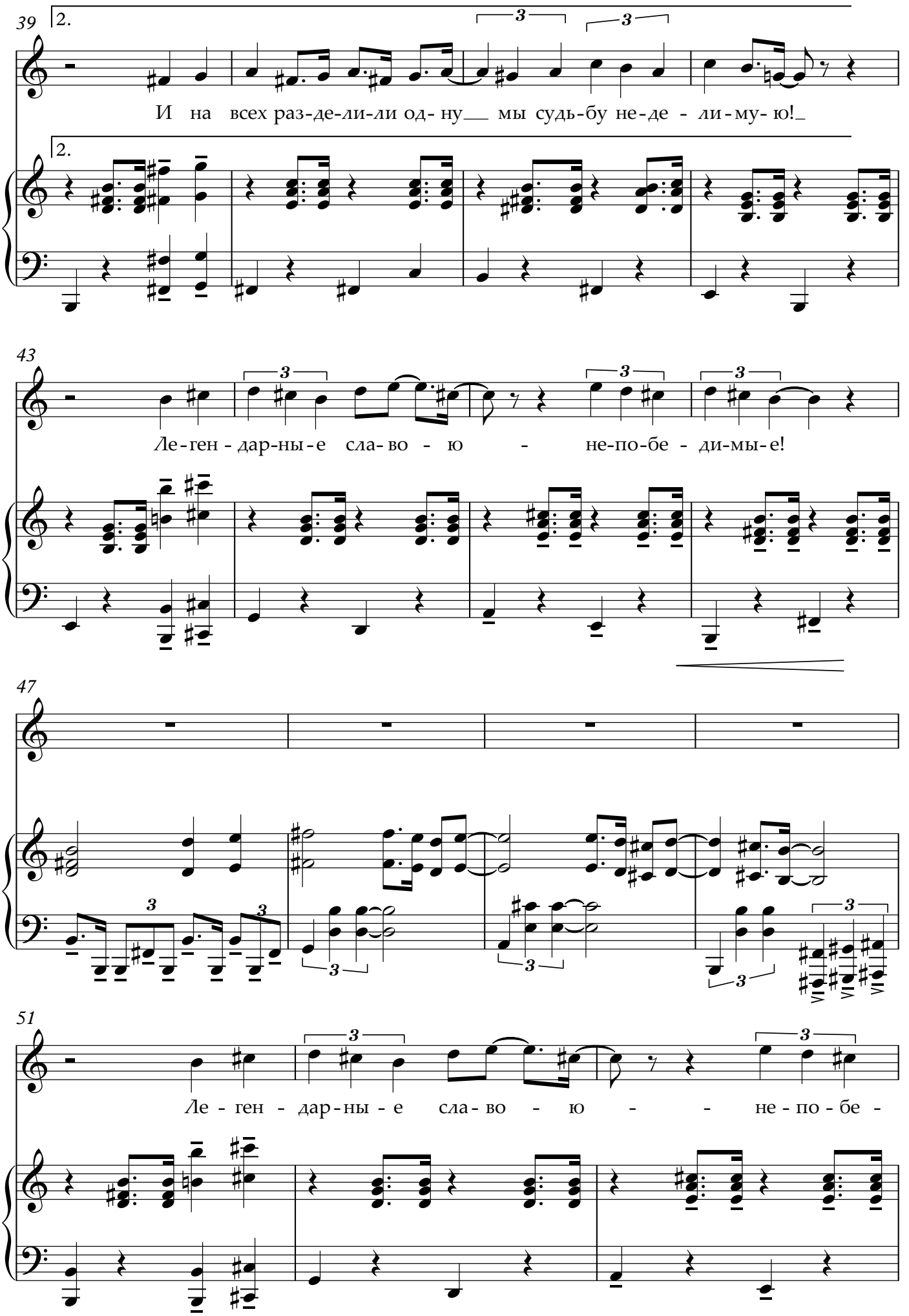
39
2.
И на всех раз-де-ли-ли од- ну мы судь-бу не-де - ли-му- ю!
2.
43
Ле-ген - дар-ны-е сла-во - ю - не-по-бе - ди-мы-е!
47
51
Ле - ген - дар-ны - е сла-во - ю - - не - по - бе -

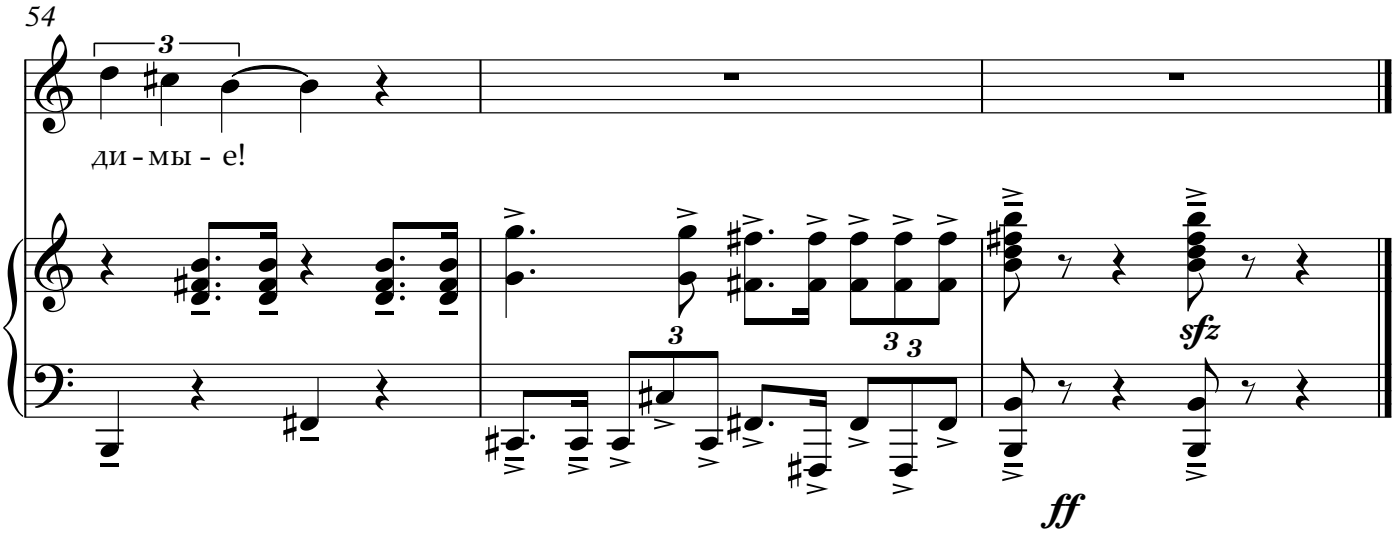
54
3
ди - мы - е!
3
3 3
sfz
ff