

"Мы из Ельца"

(надпись на рейхстаге)

В.Фомичёв
инстр. Ю.Жуланова

Alto in Es 3 $\text{♩} = 120$

1

2

3

4

5

6

7

8

Fine

Trio

9

10

11

12

"Мы из Ельца"

(надпись на рейхстаге)

В.Фомичёв

инстр. Ю.Жуланова

$\text{♩} = 120$

Baritone Horn 1-2

1 5 2

2 7 3

4

5

6

1. 2. 7 §

8

Trio 9

10

11

12 1. 2. §

Fine

"Мы из Ельца"

(надпись на рейхстаге)

В.Фомичёв

инстр. Ю.Жуланова

♩ = 120

Bass Guitar

1

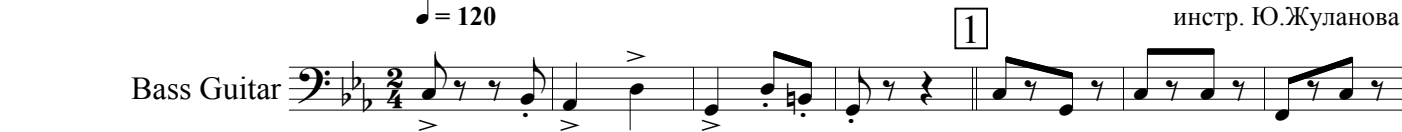

2

3

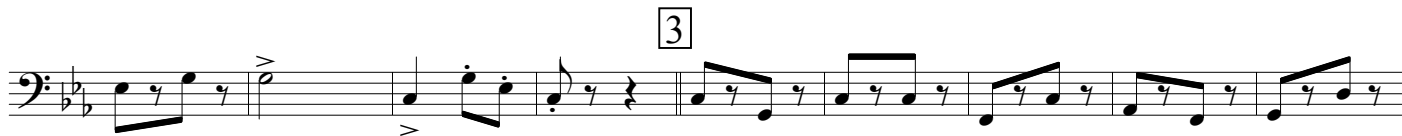

4

5

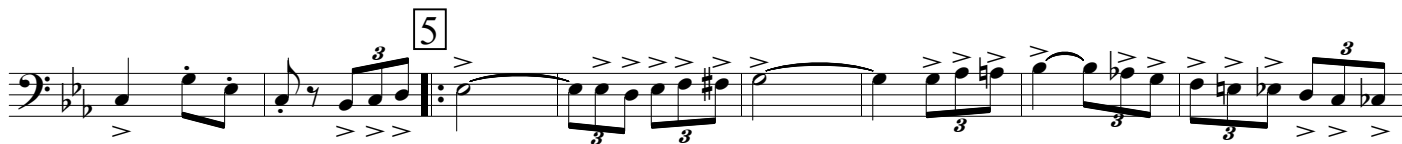

6

1. 2. 7

8

Trio

9

Fine

10

11

12

"Мы из Ельца"

(надпись на рейхстаге)

♩ = 120

В.Фомичёв
инстр. Ю.Жуланова

Clarinet in Bb 1

"Мы из Ельца"

(надпись на рейхстаге)

В.Фомичёв

инстр. Ю.Жуланова

♩ = 120

1

Clarinet in Bb 2-3

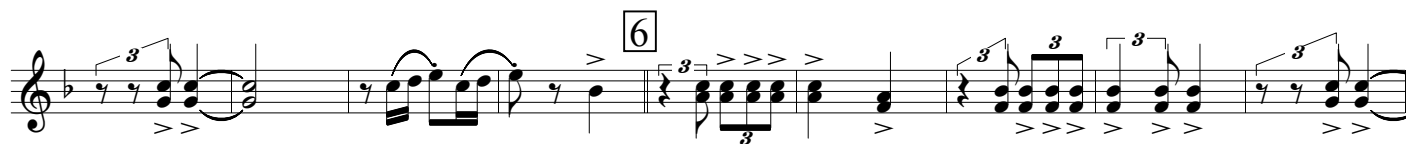

Fine

"Мы из Ельца"

(надпись на рейхстаге)

♩ = 120

В.Фомичёв
инстр. Ю.Жуланова

Cymbals
Bass Drum

2/4

1

1	2	3	4	5	7
⌘	⌘	⌘	⌘	⌘	⌘

2

1	2	3	4	5	6	7
⌘	⌘	⌘	⌘	⌘	⌘	⌘

3

1	2	3	4	5	6	7
⌘	⌘	⌘	⌘	⌘	⌘	⌘

4

1	2	3	4	5	6	7
⌘	⌘	⌘	⌘	⌘	⌘	⌘

5

1	2	3	4	5	6	7
⌘	⌘	⌘	⌘	⌘	⌘	⌘

6

1	2	3	4	5	6	7
⌘	⌘	⌘	⌘	⌘	⌘	⌘

7

1	2	3	4	5	6	7
⌘	⌘	⌘	⌘	⌘	⌘	⌘

8

1	2	3	4	5	6	7
⌘	⌘	⌘	⌘	⌘	⌘	⌘

9

1	2	3	4	5	6	7
⌘	⌘	⌘	⌘	⌘	⌘	⌘

10

1	2	3	4	5	6	7
⌘	⌘	⌘	⌘	⌘	⌘	⌘

11

1	2	3	4	5	6	7
⌘	⌘	⌘	⌘	⌘	⌘	⌘

12

1	2	3	4	5	6	7
⌘	⌘	⌘	⌘	⌘	⌘	⌘

"Мы из Ельца"

(надпись на рейхстаге)

В.Фомичёв

инстр. Ю.Жуланова

♩ = 120

Drums $\frac{2}{4}$

Trio

Fine

"Мы из Ельца"

(надпись на рейхстаге)

В.Фомичёв

инстр. Ю.Жуланова

$\text{♩} = 120$

Flute 1-2

1

2

3

4

5

6

7

8

9

10

11

12

(за 2 разом)

(за 1 и 2 разом)

Trio

Fine

"Мы из Ельца"

(надпись на рейхстаге)

В.Фомичёв
инстр. Ю.Жуланова

♩ = 120

French Horn 1-2

1

2

3

4

5

6

7 1. 2. %

8

Trio

9

10

11

12 1. 2. %

Fine

"Мы из Ельца"

(надпись на рейхстаге)

В.Фомичёв
инстр. Ю.Жуланова

French Horn 3 $\text{♩} = 120$

1

2

3

4

5

6

7

8

Fine

Trio

9

10

11

12

"Мы из Ельца"

(надпись на рейхстаге)

В.Фомичёв

инстр. Ю.Жуланова

$\text{♩} = 120$

Oboe 1-2

1

2

3

4

5

6

7

8

9 (за 2 разом)

10

11 (за 1 и 2 разом)

12

Trio

Fine

"Мы из Ельца"

(надпись на рейхстаге)

В.Фомичёв
инстр. Ю.Жуланова

Piano

$\text{♩} = 120$

1

2

3

4

5

6

"Мы из Ельца"

(надпись на рейхстаге)

2. 7 %

8

Trio 9

10

11

12

"Мы из Ельца"

(надпись на рейхстаге)

В.Фомичёв

инстр. Ю.Жуланова

$\text{♩} = 120$

Snare Drum $\# \frac{2}{4}$

"Мы из Ельца"

(надпись на рейхстаге)

♩ = 120

В.Фомичёв
инстр. Ю.Жуланова

Tenor Saxophone 1-2

1 7

2 7 3

4

5 3 3

6 3 3

1. 2. 7 %

8

Trio

Fine

9

10

11

12 1. 2. %

"Мы из Ельца"

(надпись на рейхстаге)

В.Фомичёв

инстр. Ю.Жуланова

♩ = 120

Trombone 1-2

1

2

3

4

5

6

7

8 Trio

Fine

9 8 10 6 11

12

"Мы из Ельца"

(надпись на рейхстаге)

В.Фомичёв

инстр. Ю.Жуланова

$\text{♩} = 120$

Trombone 3

1

2

3

4

5

6

7

8

9

10

11

12

Trio

Fine

1. 2.

1. 2.

"Мы из Ельца"

(надпись на рейхстаге)

В.Фомичёв
инстр. Ю.Жуланова

Trumpet in Bb 1-2 $\text{♩} = 120$

9 (за 2 разом)

11 (за 1 и 2 разом)

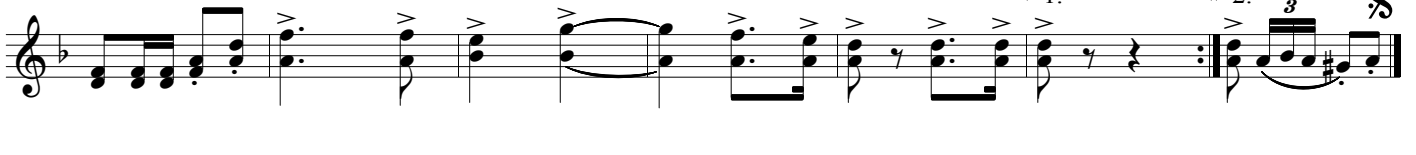

"Мы из Ельца"

(надпись на рейхстаге)

В.Фомичёв
инстр. Ю.Жуланова

Tuba 1-2 $\text{♩} = 120$

1

2

3

4

5

6

7 ♩

8 Trio

9 Fine

10

11

12 1. 2. ♩