Мы команда

сл. О. Сердцева

муз. Е. Рогова

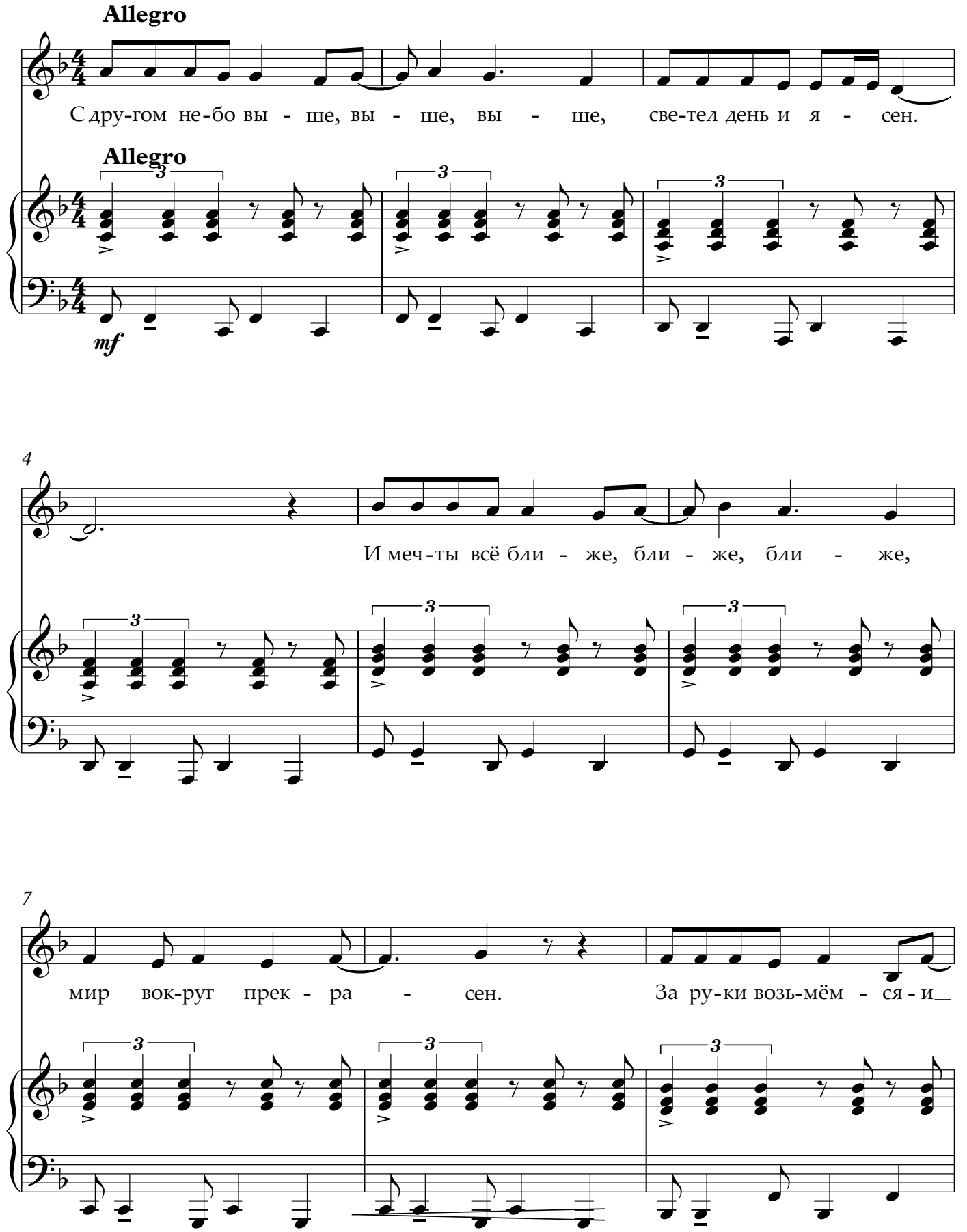

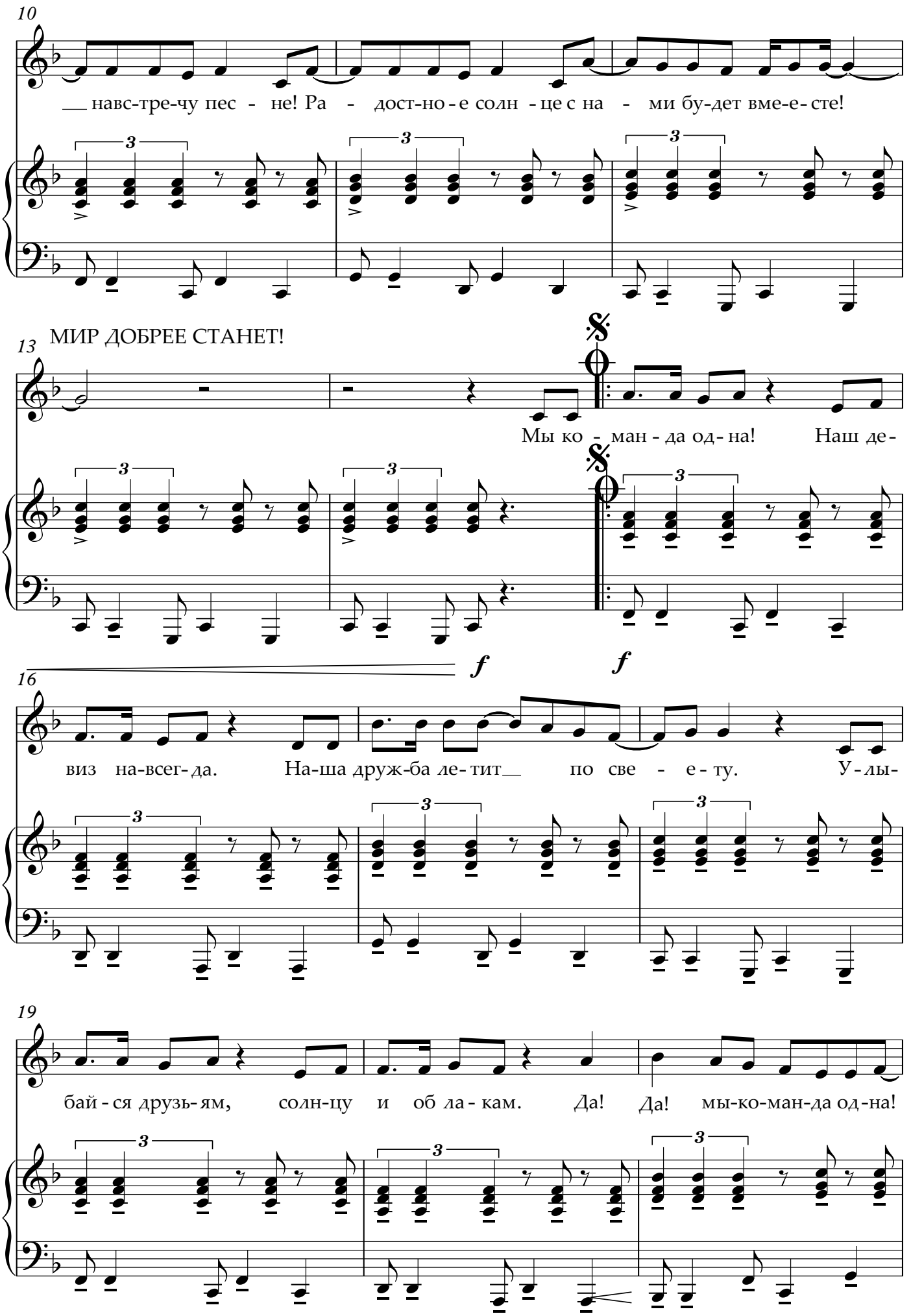
10
навс-тре-чу пес - не! Ра - дост-но-е солн -це с на - ми бу-дет вме-е-сте!
13
МИР ДОБРЕЕ СТАНЕТ!
Мы ко - ман-да од-на! Наш де-
16
виз на-всег-да. На-ша друж-ба ле-тит по све - е-ту. У-лы-
19
бай-ся друзь-ям, солн-цу и об ла-кам. Да! Да! мы-ко-ман-да од-на!

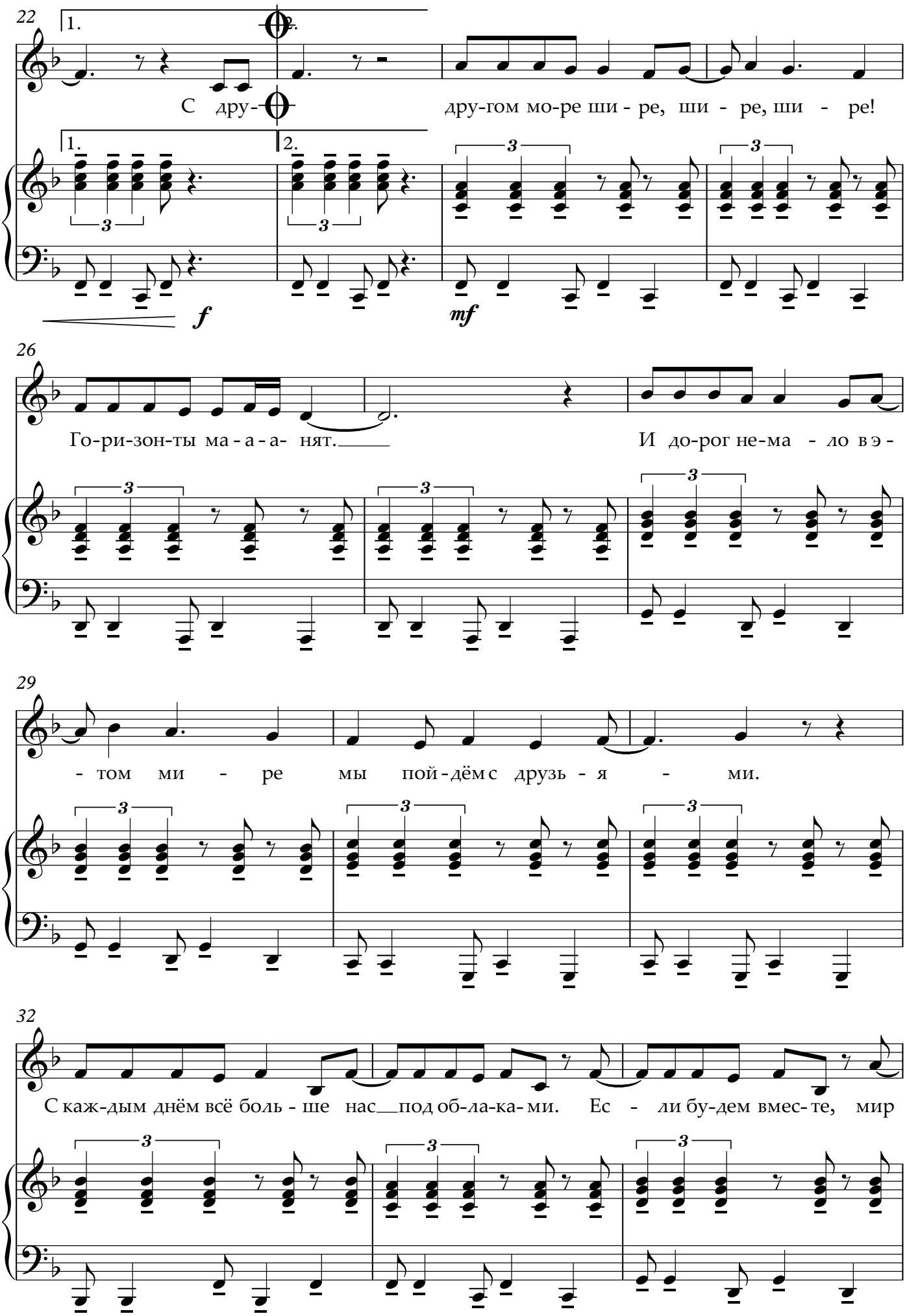
22
1.
2.
С дру-
дру-гом мо-ре ши - ре, ши - ре, ши - ре!
f
mf
26
Го-ри-зон-ты ма - а - а- нят.
И до-рог не-ма - ло в э -
29
- том ми - ре мы пой - дём с друз - я - ми.
32
С каж-дым днём всё боль - ше нас под об-ла-ка-ми. Ес - ли бу-дем вмес-те, мир

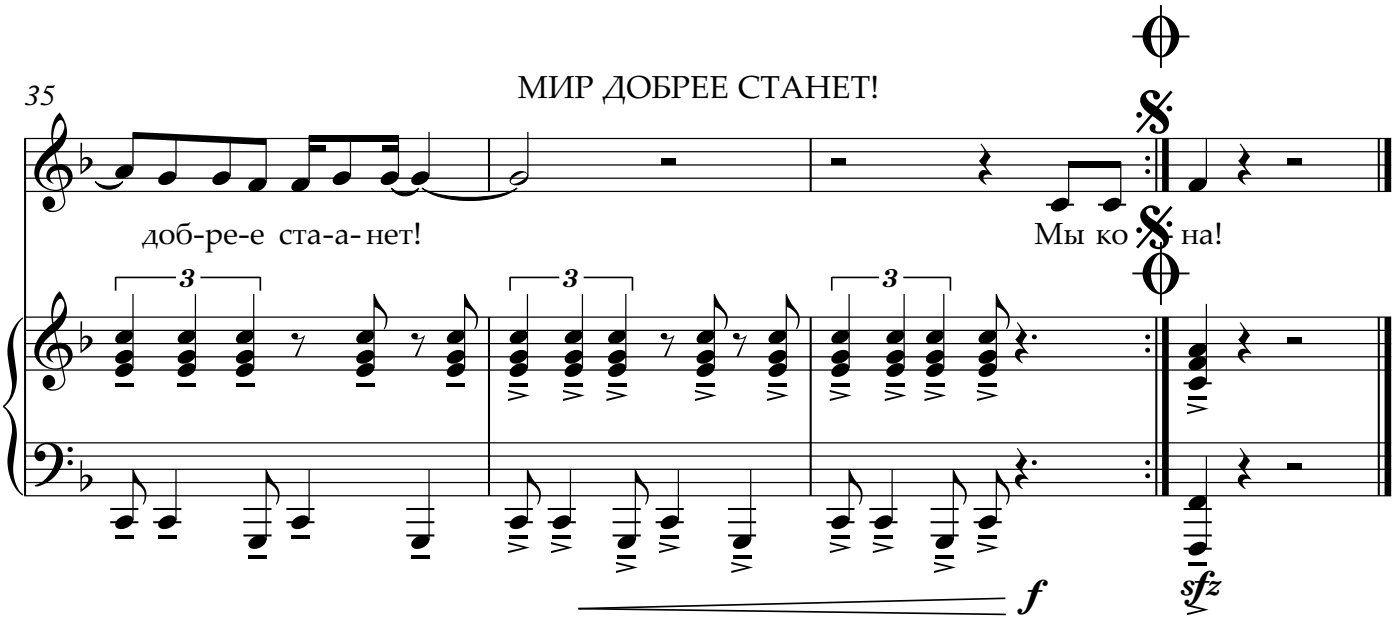
35
МИР ДОБРЕЕ СТАНЕТ!
доб-ре-е ста-а-нет!
Мы ко на!
3
3
3
f
sfz