Мы не забудем вас, отцы

Сл и муз Елены Обуховой

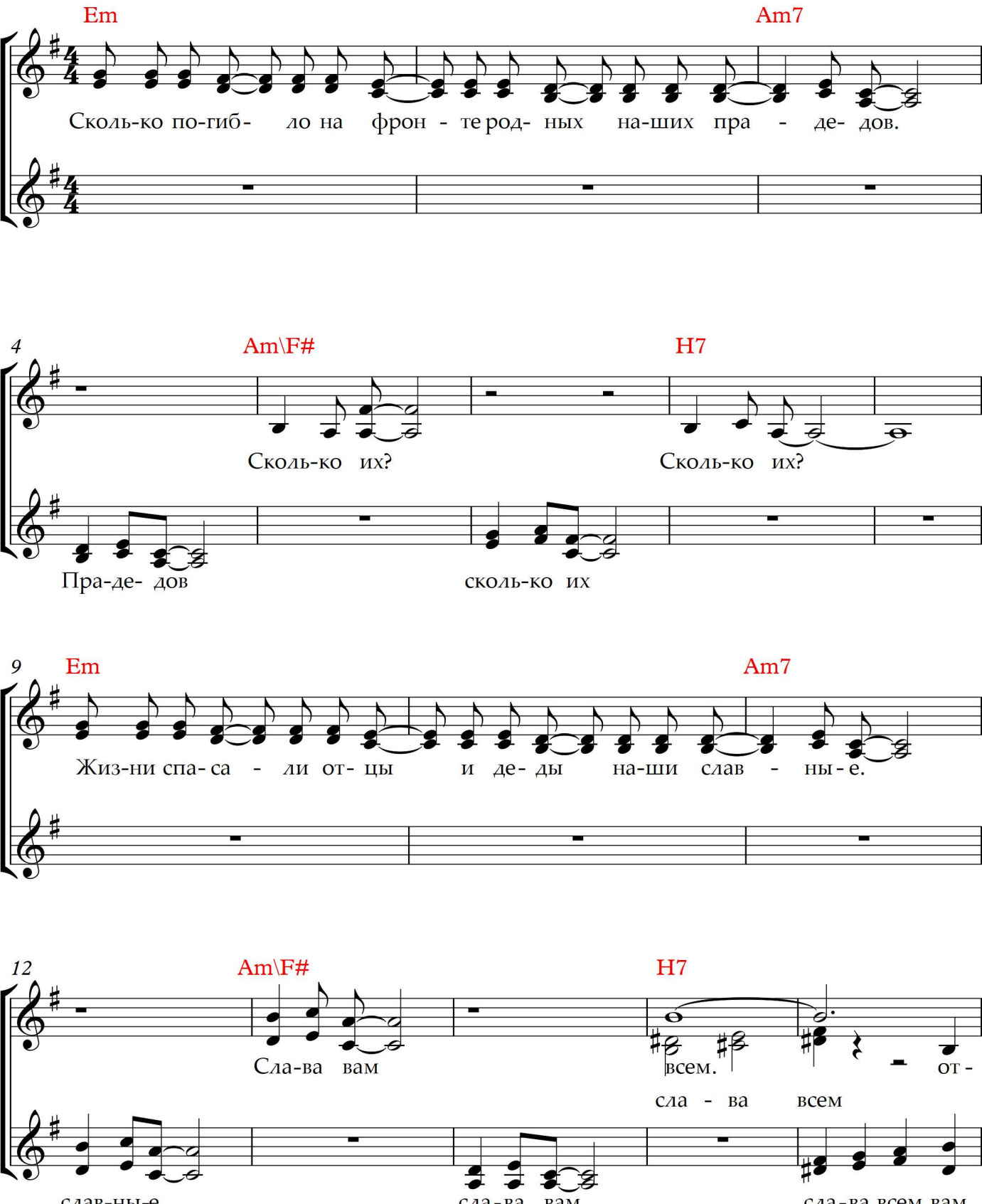

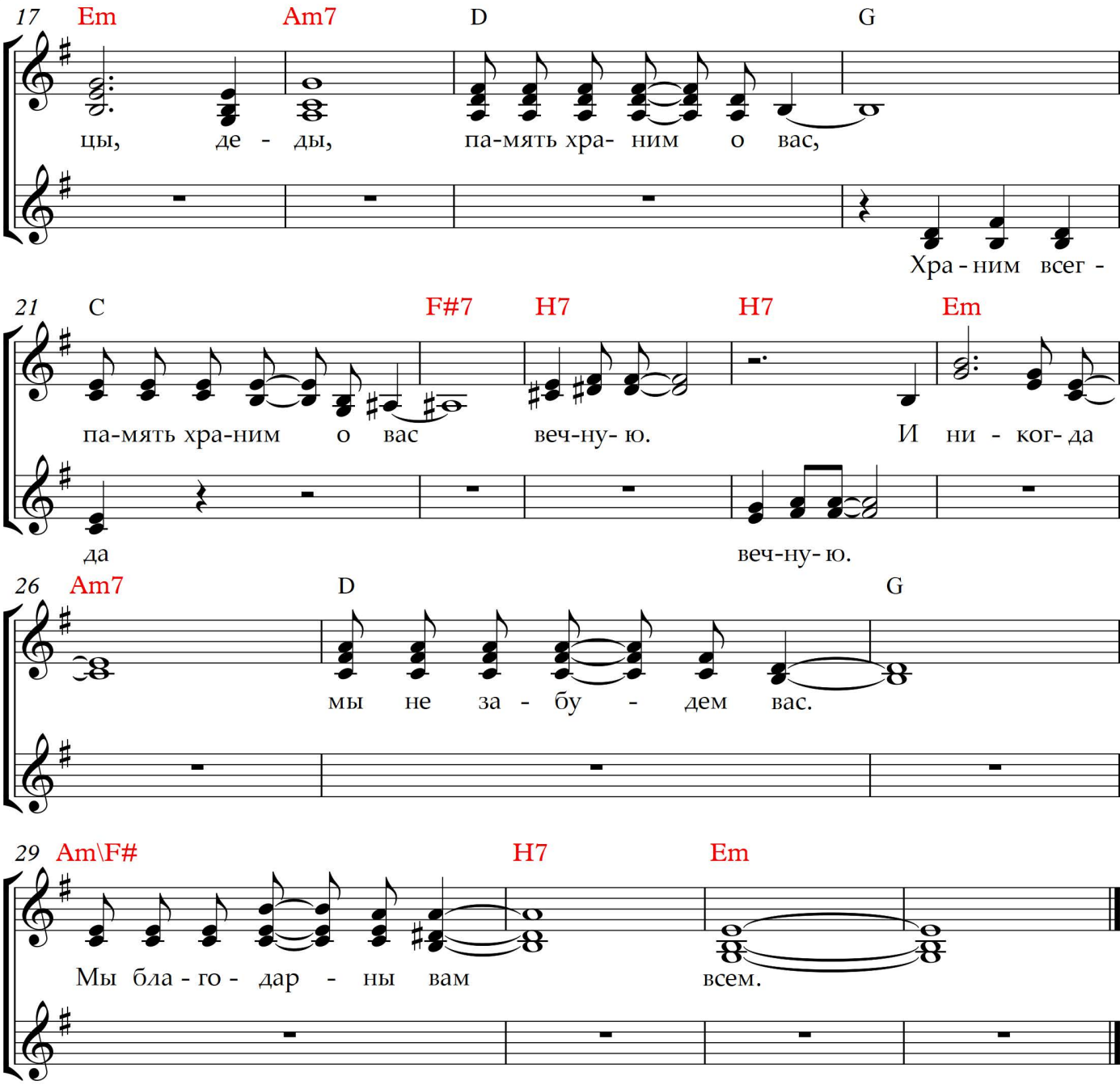

1. Сколько погибло на фронте родных наших прадедов. (прадедов)
Сколько их? (сколько их) Сколько их?
Жизни спасали отцы и деды наши славные. (славные)
Слава вам (слава вам) всем. (слава всем вам)

ПРИПЕВ:
Отцы, деды, память храним о вас (храим всегда)
Память храним о вас вечную. (вечную)
И никогда мы не забудем вас. Мы благодарны вам всем.

2. Вашу заботу и в мирное время мы чувствуем, (чувствуем)
Тех, кто здесь (тех кто здесь) на Земле.
Вам благодарны за жизнь и за счастье, что дали нам, (дали нам)
Дали нам (дали нам) Мир. (Мир нам дали)

ПРИПЕВ: тот-же

3. Дети мы ваши, вас любим и ценим за прошлое, (прошлое)
И за Мир (и за Мир) на Земле.
Мы не забудем добро ваше и созидание. (никогда)
Счастья вам (счастья вам) всем (счастья всем вам).

ПРИПЕВ: тот-же