Мы рисуем музыку

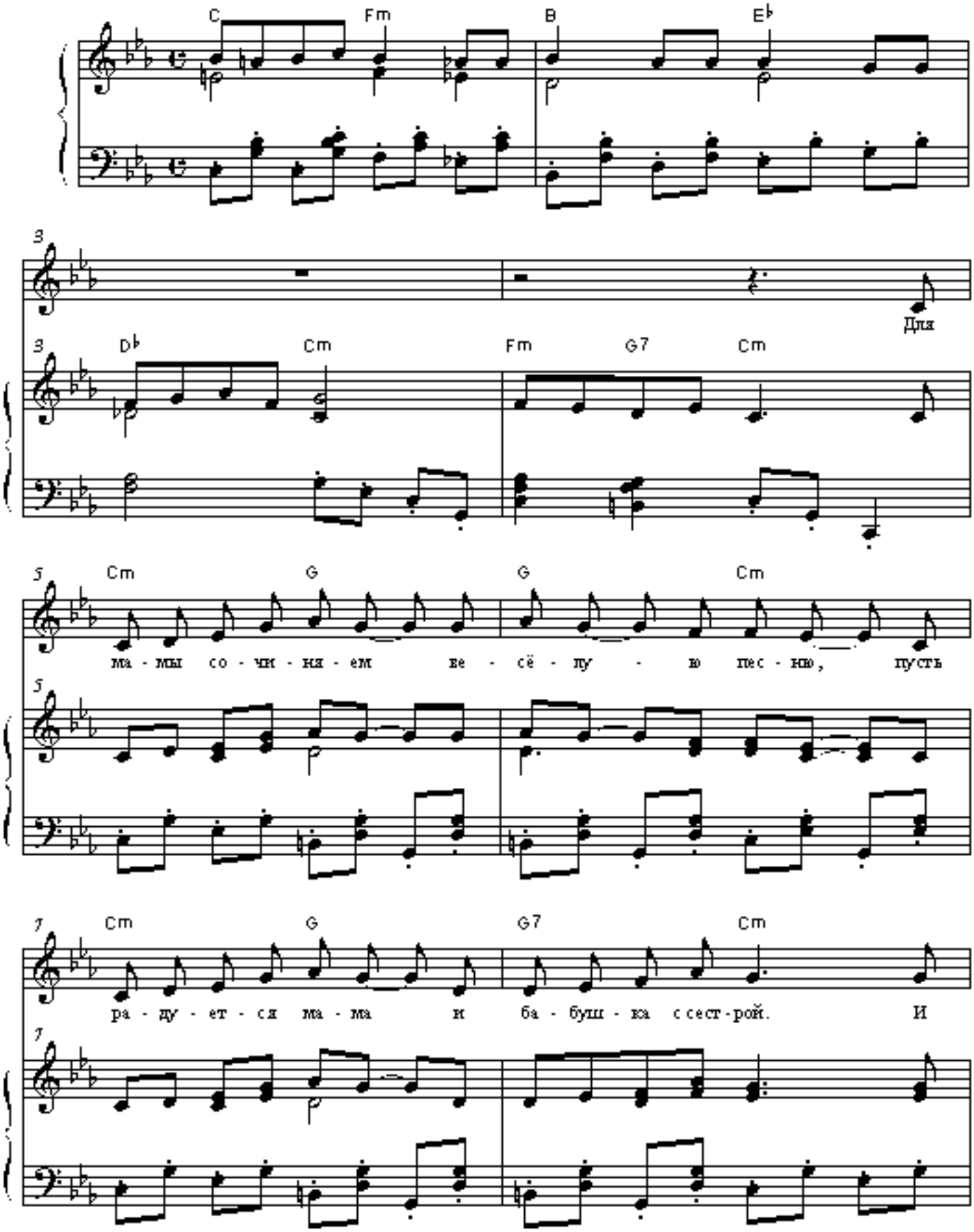

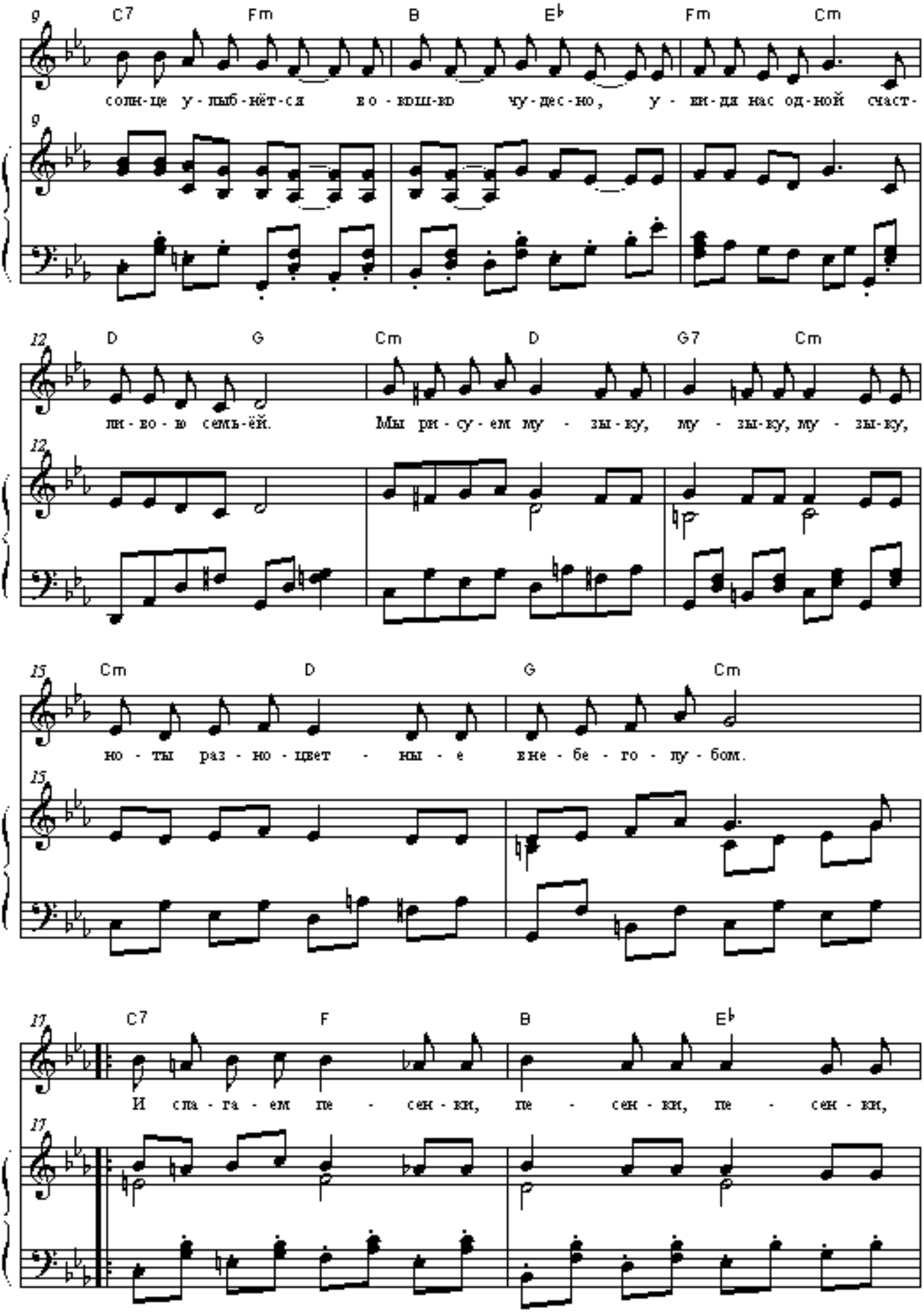
9
C7 Fm B E♭ Fm Cm
солн-це у-лыб-нёт-ся во-вдш-во чу-дес-но, у-ви-дя нас од-ной счаст-
12
D G Cm D G7 Cm
ли-во-в семь-ёй. Мы ри-су-ем му-зы-ку, му-зы-ку, му-зы-ку,
15
Cm D G Cm
но-ты раз-но-цвет-ны-е вне-бе-го-лу-бом.
17
C7 F B E♭
И сла-га-ем пе-сен-ки, пе-сен-ки, пе-сен-ки,

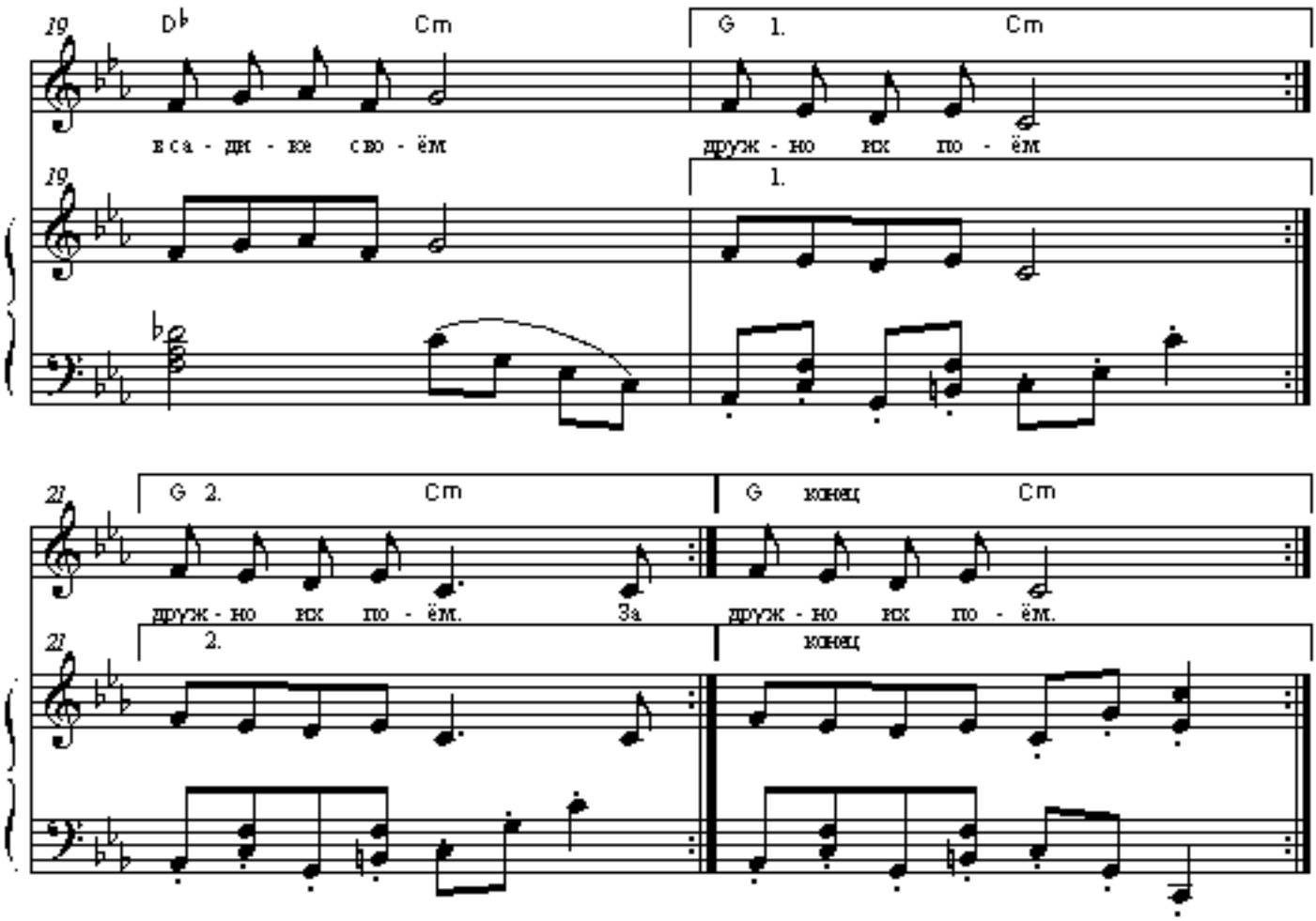

1. Для мамы сочиняем мы весёлую песню,
Пусть радуется мама и бабушка с сестрой.
Исолнце улыбнется в окошко чудесно,
Увидя нас одной счастливою семьей.

Припев:
Мы рисуем музыку, музыку, музыку,
Ноты разноцветные в небе голубом,
И слагаем песенки, песенки, песенки,
В садике своём дружно их поём

2. Заботливые няни нам варят компоты,
А грамоте нас учат свои учителя,
И воспитатель тоже согреет заботой,
Мы песенку свою поём для них незря.

Припев: тот же