9.

МЫ В ТАРЕЛОЧКИ ИГРАЕМ

Пляска-игра

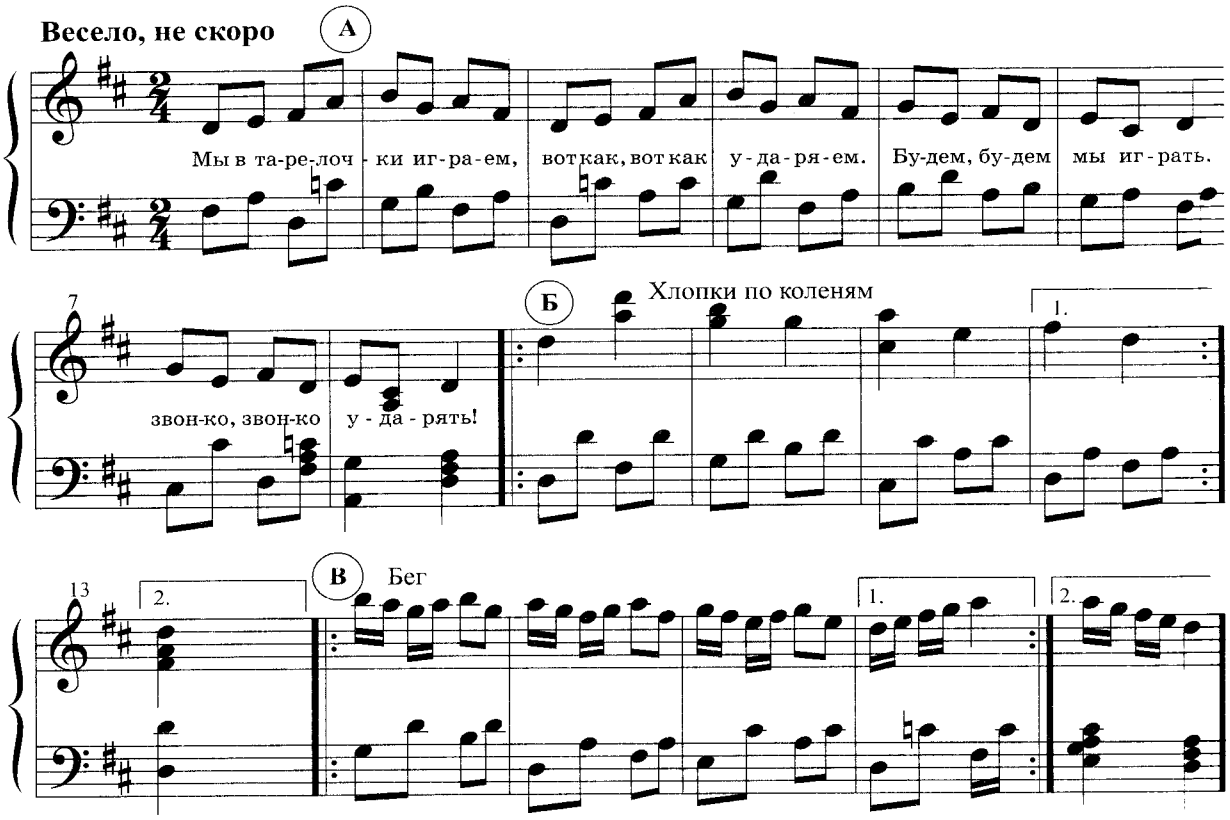

1. Мы в тарелочки играем,
Вот как, вот как ударяем.
Будем, будем мы играть,
Звонко, звонко ударять!

Часть А — «скользящие» хлопки в ладоши (игра в «тарелочки»).
Часть Б — хлопки по коленкам.
Часть В — бег по кругу. Здесь и далее — отыгрыш.

2. Мы в фонарики играем,
Огонёчки зажигаем,
Мы не будем их гасить,
Просим ярче посветить!

А — делают «фонарики».
Б — хлопки по коленкам.
В — бег по кругу.

3. В ссоре, в ссоре десять братцев,
На ладошке стали драться,
Каждый пальчик стук да стук,
Больше пальчик мне не друг!

А — одноимённые пальцы рук ударяют друг в друга («дерутся»).
Б — хлопки по коленкам.
В — бег по кругу.

4. Помиритесь-ка, ребятки,
Обнимитесь-ка, ребятки,
Дружно, дружно будем жить,
Будут пальчики дружить!

А — пальцы обнимаются «расчёской», сжимаясь и распрямляясь на каждую ноту.
Б — хлопки по коленкам.
В — бег по кругу.

5. Каждый пальчик пусть попляшет,
По ладошке пусть поскачет,
Будут пальчики плясать,
По ладошечке скакать!

А — пальцы одной руки поочерёдно ударяют («пляшут») по раскрытой ладони другой, затем то же — для пальцев другой руки.
Б — хлопки по коленкам.
В — бег по кругу.

6. Молоточки — бом да бом,
Строим, строим птичий дом.
Бом, бом, бом, бом,
Вот вам, птички, новый дом!

А — ударять кулачком по кулачку другой руки, меняя положение рук.
Показать над головой «дом», соединив ладони под углом.
Б — хлопки в ладоши.
В — бег по кругу.

Бег по кругу добавляем, когда выучено всё упражнение.