На лугу мы хоровод водили

Музыка Виталия Алексеева

Слова Инги Лейме

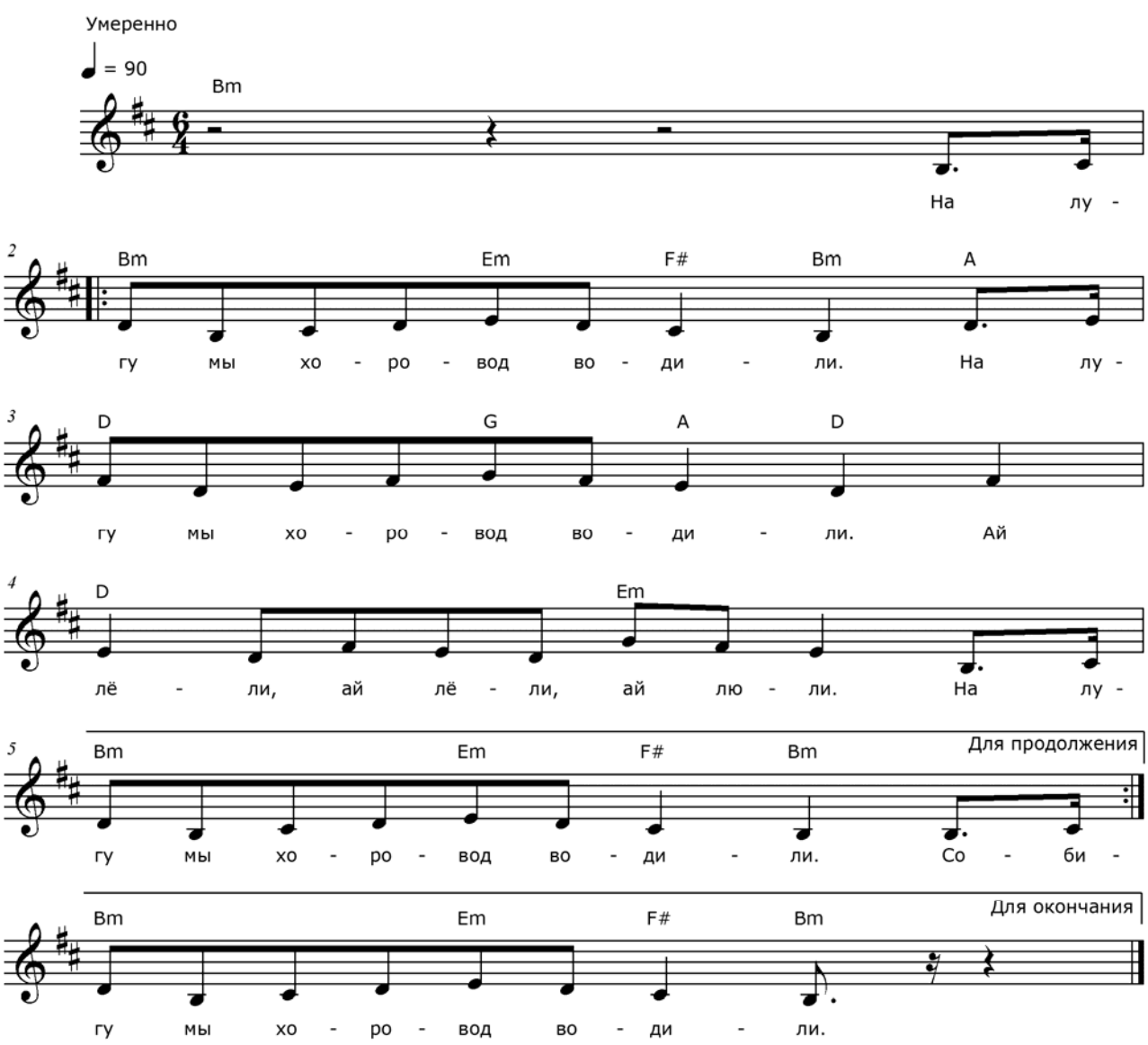

На лугу мы хоровод водили
На лугу мы хоровод водили
Ай лёли, ай лёли, ай люли
На лугу мы хоровод водили

Собирали на лугу цветочки
Собирали на лугу цветочки
Ай лёли, ай лёли, ай люли
Собирали на лугу цветочки

Из цветочков мы плели веночки
Из цветочков мы плели веночки
Ай лёли, ай лёли, ай люли
Из цветочков мы плели веночки

По реке веночки отпускали
По реке веночки отпускали
Ай лёли, ай лёли, ай люли
По реке веночки отпускали

На лугу мы хоровод водили
На лугу мы хоровод водили
Ай лёли, ай лёли, ай люли
На лугу мы хоровод водили