

Flute

# НА СОПКАХ МАНЬЧЖУРИИ

старинный вальс

И. ШАТРОВ

инстр. Д. Браславского

комп. набор А. Школяр

Умеренно 4

*mf* *f* rit.

В темпе вальса

*mf* *f*

*mf* *f*

*mp* *f*

*f* *mf*

*f* *mf*

*mf*

10 Постепенно расширяя

*mf* *f*

# НА СОПКАХ МАНЬЧЖУРИИ

старинный вальс

И. ШАТРОВ

инстр. Д. Браславского

комп. набор А. Школяр

Умеренно

В темпе вальса

5 *mp*

6

7 *mf*

1. *f*

2. *mp cantabile*

8

9 *mf*

10 Постепенно расширяя *mf* *f*

# НА СОПКАХ МАНЬЧЖУРИИ

старинный вальс

И. ШАТРОВ

инстр. Д. Браславского

комп. набор А. Школяр

Умеренно 4 rit. *mf* *f*

В темпе вальса 3 1 *mf* *mp cantabile*

2 *mp*

3 *f*

4 *f* *mp*

1. *f* 2. *mf*

5 *mp*

6

7 *mf* 1.

2. 8 *f* *mp cantabile*

9 6 *mf*

10 Постепенно расширяя *mf* *f*

# НА СОПКАХ МАНЬЧЖУРИИ

старинный вальс

И. ШАТРОВ

инстр. Д. Браславского

комп. набор А. Школяр

Умеренно

rit. \_

2

Музыкальный фрагмент на нотном стане. Ключ: два диэза (F# и C#). Такт: 3/4. Темп: Умеренно. Динамика: *mp cantabile*. Значок "Hn." указывает на альт-сопку. В конце фрагмента есть значок "2" и черта, обозначающая повторение.

В темпе вальса

1

Музыкальный фрагмент на нотном стане. Ключ: два диэза. Такт: 4/4. Темп: В темпе вальса. Динамика: *mp cantabile*. Значок "1" указывает на первую попытку. В конце фрагмента есть черта, обозначающая повторение.

Музыкальный фрагмент на нотном стане. Ключ: два диэза. Такт: 4/4. Динамика: *mf*.

2 8

Музыкальный фрагмент на нотном стане. Ключ: два диэза. Такт: 4/4. Динамика: *mf*. Значок "2" указывает на вторую попытку. В начале фрагмента есть значок "8". В конце фрагмента есть черта, обозначающая повторение.

3

Музыкальный фрагмент на нотном стане. Ключ: два диэза. Такт: 4/4. Динамика: *f*. Значок "3" указывает на третью попытку. В конце фрагмента есть черта, обозначающая повторение.

4 4

Музыкальный фрагмент на нотном стане. Ключ: два диэза. Такт: 4/4. Динамика: *mp*. Значок "4" указывает на четвертую попытку. В начале фрагмента есть значок "4". В конце фрагмента есть черта, обозначающая повторение.

5 7

Музыкальный фрагмент на нотном стане. Ключ: два диэза. Такт: 4/4. Динамика: *mf*. Значок "5" указывает на пятую попытку. В начале фрагмента есть значок "7". В конце фрагмента есть черта, обозначающая повторение.

6

Музыкальный фрагмент на нотном стане. Ключ: два диэза. Такт: 4/4. Динамика: *f*. Значок "6" указывает на шестую попытку. В начале фрагмента есть значок "6". В конце фрагмента есть черта, обозначающая повторение.

7 3

Музыкальный фрагмент на нотном стане. Ключ: два диэза. Такт: 4/4. Динамика: *mf*. Значок "7" указывает на седьмую попытку. В начале фрагмента есть значок "3". В конце фрагмента есть черта, обозначающая повторение.

8

Музыкальный фрагмент на нотном стане. Ключ: два диэза. Такт: 4/4. Динамика: *mp cantabile*. Значок "8" указывает на восьмую попытку. В начале фрагмента есть значок "8". В конце фрагмента есть черта, обозначающая повторение.

Музыкальный фрагмент на нотном стане. Ключ: два диэза. Такт: 4/4. Динамика: *mf*.

9 8

Музыкальный фрагмент на нотном стане. Ключ: два диэза. Такт: 4/4. Динамика: *f*. Значок "9" указывает на девятую попытку. В начале фрагмента есть значок "8". В конце фрагмента есть черта, обозначающая повторение.

10 Постепенно расширяя

4

# НА СОПКАХ МАНЬЧЖУРИИ

старинный вальс

И. ШАТРОВ

инстр. Д. Браславского

комп. набор А. Школяра

Умеренно

rit. 3

В темпе вальса 4

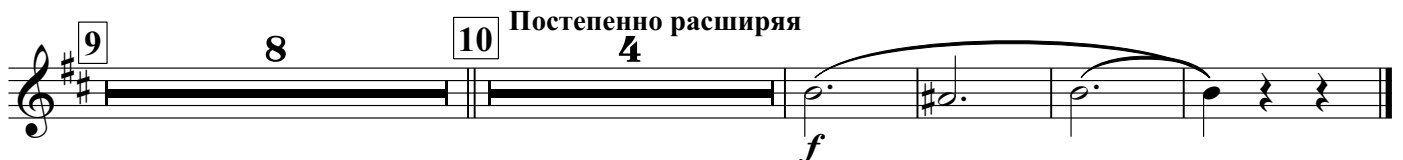
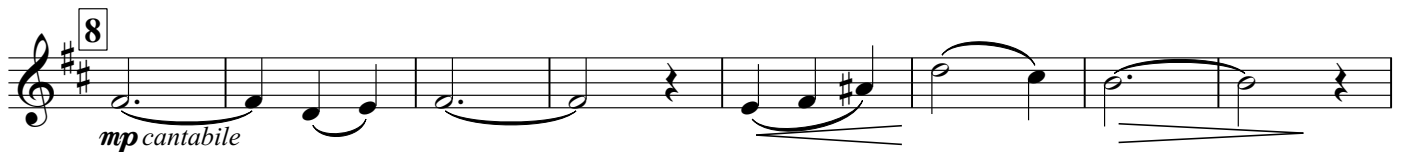
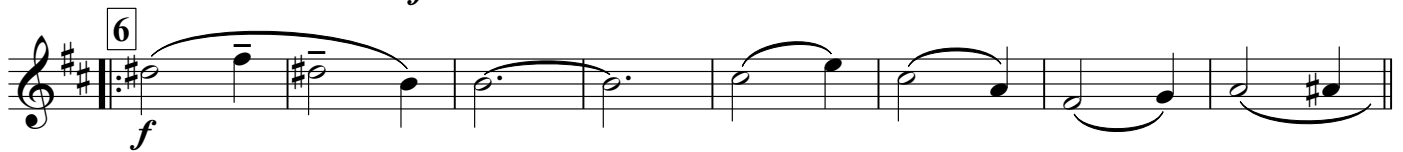
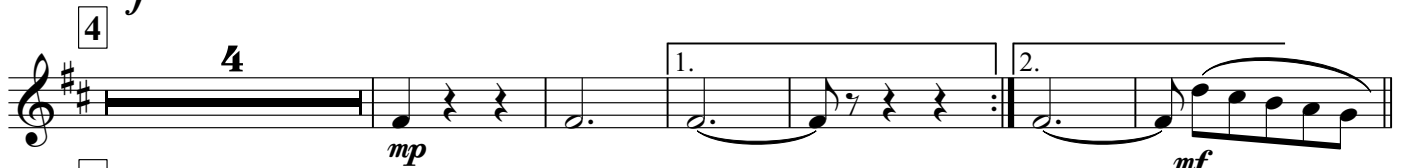
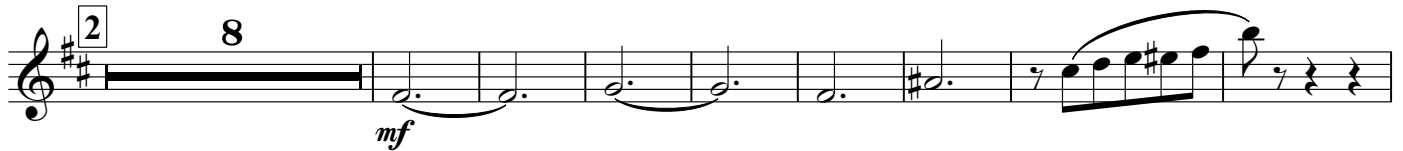
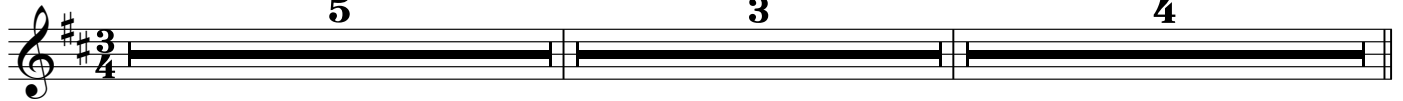

Tenor Saxophone

# НА СОПКАХ МАНЬЧЖУРИИ

старинный вальс

И. ШАТРОВ

инстр. Д. Браславского

комп. набор А. Школяр

Умеренно

rit. - 3 - -

В темпе вальса

5 3 4

1 *mp cantabile*

2 8 *mf*

3 *f*

4 4 *mp* 1. 2. *mf*

5 7 *mf*

6 *f*

7 3 1. 2.

8 *mp cantabile*

9 8 10 Постепенно расширяя 4 *f*

# НА СОПКАХ МАНЬЧЖУРИИ

старинный вальс

И. ШАТРОВ

инстр. Д. Браславского

комп. набор А. Школяр

Умеренно

rit. .

2

mf

В темпе вальса 1

4 8

mf

2 8

mf

3

f

4

3

1. 2.

mp

5 8

mf

6

mf

7

1. 2.

mf

8 8

mf

9

mf

10 Постепенно расширяя

mf f

Trumpet in B $\flat$

# НА СОПКАХ МАНЬЖУРИИ

старинный вальс

И. ШАТРОВ

инстр. Д. Браславского

комп. набор А. Школяр

Умеренно 5 rit. 3 В темпе вальса 4

1 16 2 15 3 4 3 1. 5 15 6 7 3 1. 2. 8 16 9 8 10 Постепенно расширяя 4

*f* *mp* *f* *f*

# НА СОПКАХ МАНЬЧЖУРИИ

старинный вальс

И. ШАТРОВ  
инстр. Д. Браславского  
комп. набор А. Школяр

Умеренно 5 rit. 3 В темпе вальса

*mf*

1

*mp*

2

*mf*

3

*f*

4

*mf* *mp*

5

*mf*

# НА СОПКАХ МАНЬЧЖУРИИ

старинный вальс

И. ШАТРОВ

инстр. Д. Браславского

комп. набор А. Школяр

Умеренно  
5

rit.  
3

В темпе вальса

1

2

3

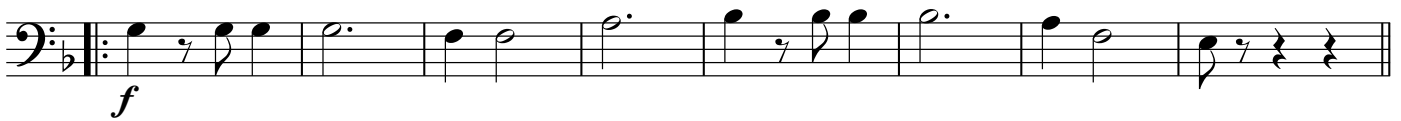

4

2.

5

6

7

1. 2.

8

9

10 Постепенно расширяя

Percussion

# НА СОПКАХ МАНЬЧЖУРИИ

старинный вальс

И. ШАТРОВ

инстр. Д. Браславского

комп. набор А. Школяр

Умеренно

треуг.

треуг.

rit. 3 -

В темпе вальса

мал.бар. щёткой

1

*mp*

2

*mf*

3

*f*

4

*mf*

*mp*

1.

2.

5

*mf*

V.S.

6

7

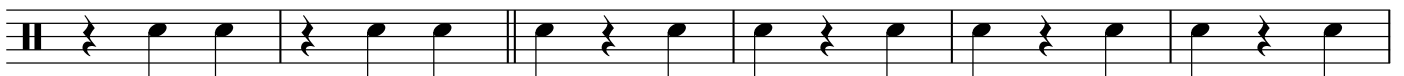

1.

2.

8

9

10 Постепенно расширяя

Marching Bass Drum

# НА СОПКАХ МАНЬЧЖУРИИ

старинный вальс

И. ШАТРОВ

инстр. Д. Браславского

комп. набор А. Школяр

Умеренно

5

rit. 3

В темпе вальса

тар. щёткой

3/4

*mf*

1

*mp*

2

*mf*

3

4

*mf* *mp*

1.

2.

5

*mf*

6 КОЛ. ЩЁТКОЙ

КОЛ. ЩЁТКОЙ

*f*

8

*mp*

9

*p*

10 Постепенно расширяя

*mf* *f*

# НА СОПКАХ МАНЬЧЖУРИИ

старинный вальс

И. ШАТРОВ

инстр. Д. Браславского

комп. набор А. Школяр

Умеренно

5 *один rit.*  
*mf*

В темпе вальса

3 1 16

2 15 3 *f*

4 3 *mp* 1. 2. *f*

5 15 6 *f*

7 3 1. 2. *f*

8 15 *один* 9 *p*

10 *все* Постепенно расширяя *mf*

*f*

Cornet in B $\flat$  2

# НА СОПКАХ МАНЬЖУРИИ

старинный вальс

И. ШАТРОВ

инстр. Д. Браславского  
комп. набор А. Школяр

Умеренно 5 rit. . . . .  
один  
*mf*

В темпе вальса 3 1 16

2 15 3  
*f*

4 3 1. 2.  
*mp* *f*

5 15 6  
*f*

7 3 1.  
*f* *f*

2. 8 16

9 8 10 Постепенно расширяя  
*mf*

*f*

# НА СОПКАХ МАНЬЧЖУРИИ

старинный вальс

И. ШАТРОВ

инстр. Д. Браславского

комп. набор А. Школяр

Умеренно 5 rit. 3 В темпе вальса  
Tbn. 1  
*mf*

1 Tbn.  
*mp*

2 альт 1  
*mf*

3  
*f*

4 Tbn. альт 1.  
*mp*

2. 5  
*mf*

# НА СОПКАХ МАНЬЧЖУРИИ

старинный вальс

И. ШАТРОВ  
инстр. Д. Браславского  
комп. набор А. Школяр

Умеренно 5 rit. 3 В темпе вальса  
Tbn. 2  
*mf*

1 Tbn.  
*mp*

2 альт 2  
*mf*

3  
*f*

4 Tbn. альт  
*mp*

1.

2.

5  
*mf*

2. 5  
*mf cantabile*

# НА СОПКАХ МАНЬЧЖУРИИ

старинный вальс

И. ШАТРОВ

инстр. Д. Браславского

комп. набор А. Школяр

Умеренно **5** rit. **3** В темпе вальса  
Tbn. 3  
*mf*

**1** Tbn.  
*mp*

**2** тенор 2  
*mf*

**3**  
*f*

**4** Tbn. тенор  
*mp*

**5**  
*mf*

6

*f*

7

8

Tbn.

*mp*

9

5

*mf*

10 Постепенно расширяя

*mf* *f*

Baritone

# НА СОПКАХ МАНЬЖУРИИ

старинный вальс

И. ШАТРОВ

инстр. Д. Браславского

комп. набор А. Школяр

Умеренно **5** *rit.* **один** *mf*

**В темпе вальса** **3** **1** *mp* Alto Sax.

**2** *mf cantabile* баритон

**3** *f*

**4** **3** *mp* **1.**

**2.** **5** *mf cantabile*

V.S.

2. 5 II

*mf*

6 I-II

*f*

7

1. | 2.

8  
бас 2 один

*mp*

+бас 1

9 10 Постепенно расширяя

*mf*

8

*f*