

НА СОПКАХ МАНЧЖУРІЇ

НА СОПКАХ МАНЬЧЖУРИИ

Флейта

ВСТУП
Повільно з сумом

Музика І. Шатрова
Оркестровка С. Творуна

9

p

Темп вальса
15

1 2

pp

f

1 2 15

mf

1 2

ЗАКІНЧЕННЯ

ff

rit.

НА СОПКАХ МАНЧЖУРІЇ

НА СОПКАХ МАНЬЧЖУРИИ

Кларнет Б I

Вступ

Повільно з сумом

Музика І. Шатрова
Оркестровка С. Творуна

Кларнет Б I

ЗАКІНЧЕННЯ

НА СОПКАХ МАНЧЖУРІЇ

НА СОПКАХ МАНЬЧЖУРИИ

Кларнет Б II

ВСТУП
Повільно з сумом

Музика І. Шатрова
Оркестровка С. Творуна

НА СОПКАХ МАНЧЖУРІЇ

НА СОПКАХ МАНЬЧЖУРИИ

Валторна Ес I

ВСТУП

Повільно з сумом

Музика І. Шатрова
Оркестровка С. Творуна

Валторна Ес I

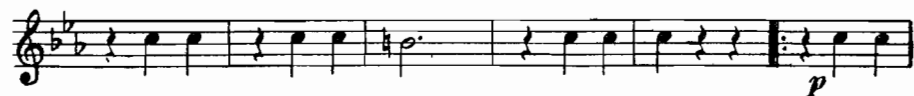
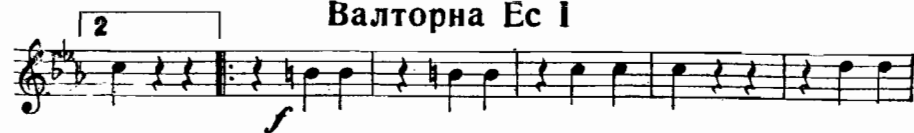

НА СОПКАХ МАНЧЖУРІЇ

НА СОПКАХ МАЊЬЧЖУРИИ

Валторна Ес II

ВСТУП

Повільно з сумом

Музика І. Шатрова
Оркестровка С. Творуна

Валторна Ес II

НА СОПКАХ МАНЧЖУРІЇ

НА СОПКАХ МАНЬЧЖУРИИ

Труба Б

ВСТУП
Повільно з сумом

Музина І Шатрова
Орнестровка С. Творуна

9

p

Темп вальса

15 1 2

f

1

3 *p*

2 15 *mf*

1

2 ЗАКІНЧЕННЯ

ff

1

НА СОПКАХ МАНЧЖУРІЇ

НА СОПКАХ МАНЬЧЖУРИИ

Малий барабан

Музика І. Шатрова
Орнестровка С. Творуна

ВСТУП
Повільно з сумом

Темп вальса

НА СОПКАХ МАНЧЖУРІЇ

Тарілки
Великий барабан

НА СОПКАХ МАНЬЧЖУРИИ

Музика І. Шатрова
Оркестровка С. Творуна

ВСТУП
Повільно з сумом

Темп вальса

3/4 9 10 *p*

mf

ЗАКІНЧЕННЯ

ff

НА СОПКАХ МАНЧЖУРІЇ

НА СОПКАХ МАНЬЧЖУРИИ

Корнет Б I

ВСТУП
Повільно з сумом

Музика І. Шатрова
Оркестровка С. Творуна

9 *p*

3

3

Темп вальса

15 1 2 *f*

1 2 15 *mf*

1 2 *ff* ЗАКІНЧЕННЯ

15

НА СОПКАХ МАНЧЖУРІЇ

НА СОПКАХ МАНЬЧЖУРИИ

Корнет Б II

ВСТУП

Повільно з сумом

Музика І Шатрова

Оркестровка С. Творуна

9 *p*

Темп вальса

15 1 2 *pp*

3 *p*

2 16 *mf*

1 2 ЗАКІНЧЕННЯ *ff*

НА СОПКАХ МАНЧЖУРІЇ

НА СОПКАХ МАНЬЧЖУРИИ

Альт Ес I

ВСТУП

Повільно з сумом

Музика І. Шатрова
Оркестровка С. Творуна

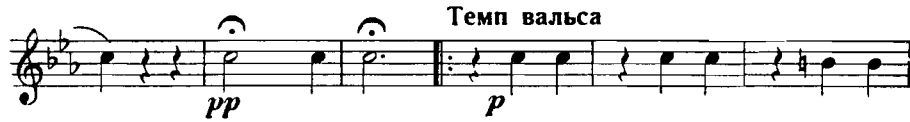

Альт Ес I

НА СОПКАХ МАНЧЖУРІЇ

НА СОПКАХ МАНЬЧЖУРИИ

Альт Ес II

ВСТУП
Повільно з сумом

Музика І. Шатрова
Оркестровка С. Творуна

p

p

pp

Темп вальса

p

f

p

Альт Ес II

p

ЗАКІНЧЕННЯ

ff

НА СОПКАХ МАНЧЖУРІЇ

НА СОПКАХ МАНЬЧЖУРИИ

Тенор Б I

ВСТУП
Повільно з сумом

Музика І. Шатрова
Оркестровка С. Творуна

Тенор Б I

Continuation of the musical score for Tenor B I, consisting of ten staves. It begins with a piano (*p*) dynamic and features a variety of melodic lines with slurs and ties. The piece concludes with a section marked "ЗАКІНЧЕННЯ" (Finale) on the sixth staff, which includes first and second endings and a fortissimo (*ff*) dynamic marking.

НА СОПКАХ МАНЧЖУРІЇ

НА СОПКАХ МАНЬЧЖУРИИ

Тенор Б II

ВСТУП

Повільно з сумом

Музика І. Шатрова
Оркестровка С. Творуна

Тенор Б II

НА СОПКАХ МАНЧЖУРІЇ

НА СОПКАХ МАНЬЧЖУРИИ

Баритон

Музика І. Шатрова
Оркестровка С. Творуна

ВСТУП
Повільно з сумом

9

p

pp

Темп вальса

p

1 2

Баритон

f

p

1 2

p

1 2

ff

ЗАКІНЧЕННЯ

НА СОПКАХ МАНЧЖУРІЇ

НА СОПКАХ МАНЬЧЖУРИИ

Бас I

ВСТУП
Повільно з сумом

Музика І. Шатрова
Оркестровка С. Творуна

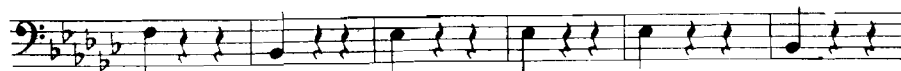

Бас I

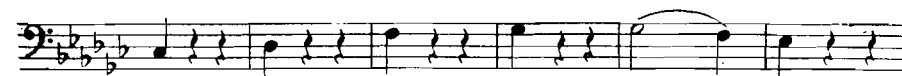

НА СОПКАХ МАНЧЖУРІЇ

НА СОПКАХ МАНЬЧЖУРИИ

Музика І Шатрова

Оркестровка С. Творуна

Бас II

ВСТУП

Повільно з сумом.

Бас II

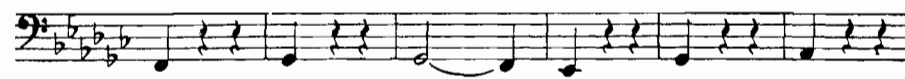

ЗАКІНЧЕННЯ

