НАШ ДВОР

Слова Ю. ПОЛУХИНА

Сообщество педагогов - d-seminar.ru

Энергично

нар

f *dim.*

mf

1. Здесь дру-зья в лю-бом подъ-ез-де и на каж-дом э-та-же-

p

Припев

ес-ли мы сой-дём-ся вме-сте, все нам иг-ры по ду-ше. Во дво-

-ре, во дво-ре то-по-ля

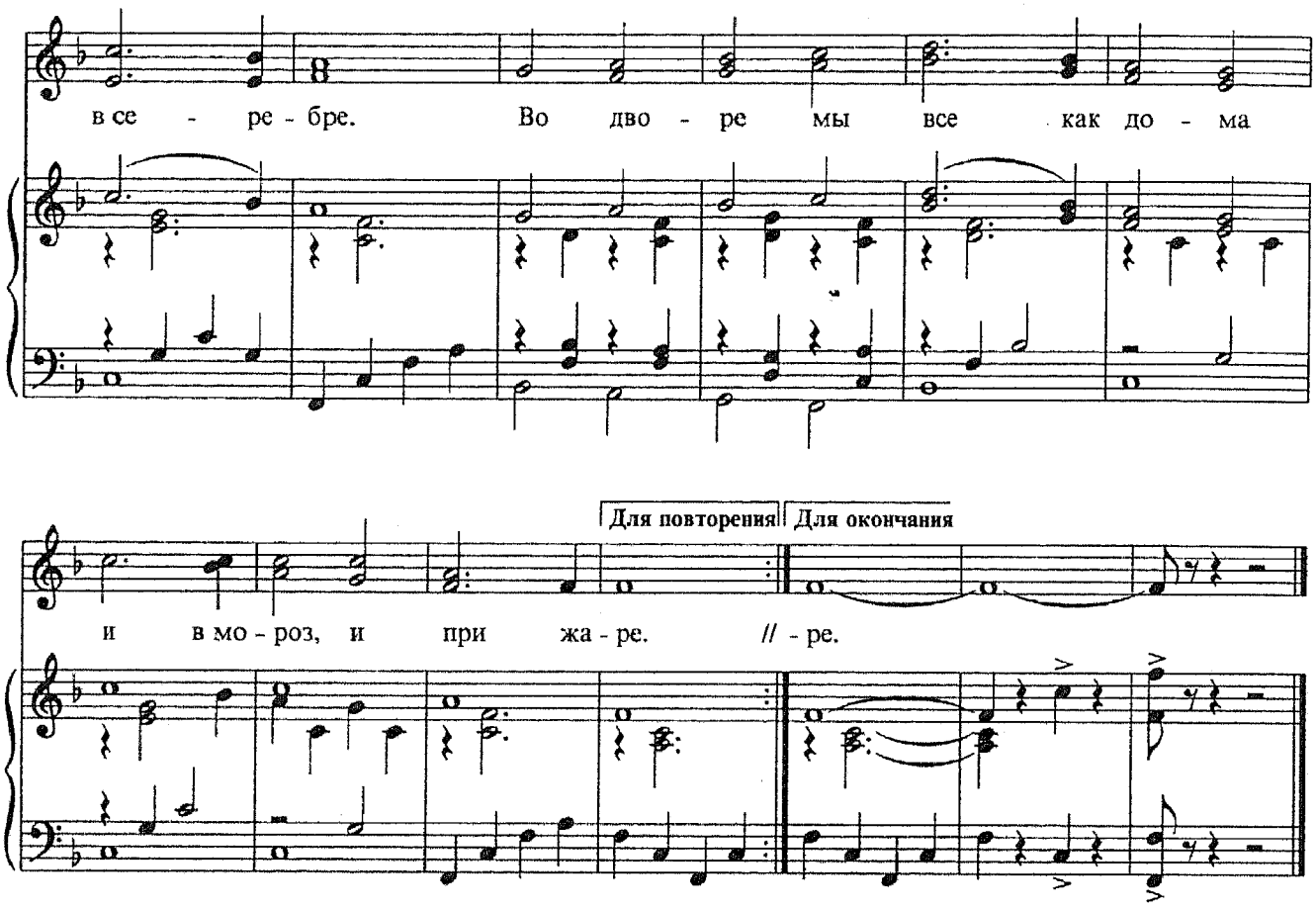

1. Здесь друзья в любом подъезде
И на каждом этаже —
Если мы сойдёмся вместе,
Все нам игры по душе.

Припев: Во дворе, во дворе
Тополя в серебре.
Во дворе мы все как дома
И в мороз, и при жаре.

2. Можно долго спать лентяям,
Спать — отлёживать бока.
Мы ж, едва заря, гуляем,
С нами тридцать два щенка.

Припев.

3. После школы, пообедав,
Мы опять спешим во двор —
Сразу дюжина мопедов
Вылетает на простор.

Припев.

4. Непохожи очень все мы,
Каждый чем-то знаменит:
Кто всю ночь строчит поэму,
Кто транзистор мастерит.

Припев.

Группа Вконтакте
Сообщество педагогов - d-seminar.ru